

Neu bei Einrichtungshaus Rose

Villeroy & Boch
1748

**EINRICHTUNGSHAUS
RÖSE**

Hersfelder Str. 2 · 36179 Bebra · Tel.: 06622/3805
www.einrichtungshaus-rose-bebra.de

HEIMAT NACHRICHTEN

ROTENBURG
BEBRA

Schöne Überdachungen

Vollholz Viereck GmbH

isofloc

05664 · 930 341 | www.vollholz-viereck.de

Neues Projekt
Energieversorgungsinseln
im Katastrophenfall
Seite 10



Großes Finale
Am Lokschuppen ist viel los:
Konzerte, Biergarten und mehr
Seite 11



Hoher Besuch
Kanzlerkandidat Olaf Scholz
war zu Gast in Bad Hersfeld
Seite 5



250.000 Euro für die Biberstadt

Bebra räumt beim Landesprogramm „Zukunft Innenstadt“ ab

Große Freude herrschte in der vergangenen Woche in Bebra. Dort freute man sich

nämlich über den Gewinn beim Landesprogramm „Zukunft Innenstadt“ und damit

verbundenen Fördergeldern in Höhe von 250.000 Euro. Passend dazu kam am Donners-

tag eine Delegation der hessischen Innenstadt-Offensive „Ab in die Mitte“ in die Biber-

stadt, um sich selbst ein Bild vor Ort zu machen. Mehr auf Seite 6

DAS WETTER

So 21 10

Mo 22 10

Di 23 11



VIELE GEWINNER

32.000 Euro waren diesmal beim PS-Los-Sparen zusammengekommen und wurden in dieser Woche an Vereine und andere gemeinnützige Organisationen gespendet. Mehr dazu lesen Sie auf unserer Seite 7

lokal24.de
Regionale Nachrichten und darüber hinaus

lokal24.de

FOLG UNS AUF:
 /lokal24.de

ACHIMZUSCHLAG
Sanitär | Heizung | Regenerative Energien
☎ 0 66 21 / 79 51 70
www.achim-zuschlag.de

Schuhhaus ZENTGRAF

ENTDECKEN SIE UNSERE NEUEN KOLLEKTIONEN!

Steinweg 5 Friedrich-Dietz-Str. 3
36132 Eiterfeld-Arzell 36093 Künzell
Tel.: 06672/419 Tel.: 0661/4800767

günther ENERGIE

JETZT ERDGAS UND STROM VON UNS!

ERDGAS STROM

Nutzen Sie unseren Service zum Anbieterwechsel!

Rufen Sie uns an!
(06622) 405-191
36179 Bebra

www.guenther-energie.de

Fußwerk

RISSIGE FUSSHORNHAUT
Jetzt sicher mit Ozontechnik behandeln lassen.

Beckersgraben 1c
36251 Bad Hersfeld
www.podologiefinner.de
Tel.: 06621 72735

Mit dem Fenster gebrochen?

Ihr Glasvermittlungsservice:
06623-9213-0

HEINZ HOLL HOLZVERARBEITUNGS GmbH
Industriestraße 9 · 36199 Rotenburg a.d. Fulda
www.holl-fenster.de

FENSTERBAU **HÖL**
ALLES IM RAHMEN

Fenster · Türen · Insektenschutz · Glaserei und Glasreparaturservice
Garagentore · Sektionaltore · Raffstore · Rollläden · Reparaturdienst und Service

Nimm 2
Das günstigere Oberteil zum **1/2 Preis!** gültig bis 23.09.2021

TOP MODISCH!
Jugendliche Herrencargohose oliv und schwarz für 49,95 €

Riesenauswahl
Hosen, Jacken & Westen für Damen & Herren Alles auch in Übergrößen

JEANS KELLER

Weiterode, Falkenweg 6, 0 66 22-91 99 61
Öffnungszeiten: Mo. - Fr.: 9.30 - 12.30 Uhr + 14.30 - 18.00 Uhr, Samstag: 9.30 - 13.00 Uhr
Mittwochnachmittag geschlossen

Praxis
Dr. Ruppel-Schönewolf

Dr. Karin Ruppel-Schönewolf
Am Markt 10, Bad Hersfeld
Telefon 06621-915315
dr-ruppel-schoenewolf.de

KREIS ANZEIGER **HEIMAT ZÜRCHER**

www.lokalo24.de

Verlag: HERO Medien GmbH
Benno-Schilde-Platz 2 · 36251 Bad Hersfeld
Telefon (06621) 5091-0
Telefax (06621) 5091-20
info@kreisanzeiger-online.de

Vertreten durch Geschäftsführung:
Daniel Schöningh
Benno-Schilde-Platz 2 · 36251 Bad Hersfeld
zugleich auch ladungsfähige Anschrift für alle im Impressum genannten Verantwortlichen

Verlagsleitung:
Petra Goßmann

Objektleitung:
Christian Schramm

Verkauf:
Olivia Jonas
Julian Pippert
Julia Schaffner

Chefredaktion:
Rainer Hahne (V.i.S.d.P.)

Redaktion:
Jan Philipp Ling
Rick Fröhner
Julia Fernau

Kaufmännische Leitung:
Andreas Bauermeister

Gestaltung, Satz und Produktion:
team:w.medienkommunikation GmbH

Druck:
Zeitungsdruck Dierichs GmbH & Co. KG
34123 Kassel · Wilhelmine-Reichardt-Straße 1

Vertrieb:
TOP DIREKT Marktservice GmbH
Frankfurter Str. 168 · 34123 Kassel
Tel. 05 61-920 940 · reklamation@top-direkt.de

Verteilte Auflage:
66.155 Exemplare

Preisliste: Nielsen III a Nr. 14 gültig ab 01.09.2021

Für unverlangt eingesandte Manuskripte und Fotos übernimmt der Verlag keine Haftung. Namentlich gekennzeichnete Artikel geben nicht unbedingt die Meinung der Redaktion wieder. Auf die Gestaltung unserer Anzeigen erheben wir Geschmacksurteile. Nachdruck oder Weiterleitung auch von Texten an Dritte nur mit Genehmigung des Verlages. Für Druck- und Satzfehler keine Haftung.

Falls Sie diese Zeitung nicht mehr erhalten möchten, bitten wir Sie, einen Werbeaufkleber mit dem Zusatzhinweis „Bitte keine kostenlosen Zeitungen“ an Ihrem Briefkasten anzubringen. Ideal wäre auch ein zusätzlicher Hinweis per Mail, mit Angabe Ihrer Anschrift, an info@top-direkt.de, damit wir unsere Zusteller davon in Kenntnis setzen können.

Weitere Informationen finden Sie auch auf dem Verbraucherportal www.werbung-im-briefkasten.de.

Partnerverlag der

EXTRA TIP MEDIENGRUPPE

AD **BVDA**

Bundesverband Deutscher Anzeigenblätter

WETTERDATEN Eichhof 202 m über NN Alh.-Niederg. 285 m über NN
von 2. September bis 8. September

Niederschläge (mm)	-	0,1
Lufttemperatur (°C) min/max	-	8,3 / 25,8
Bodentemperatur (°C) in 5 cm Tiefe am 8. September	-	-

PFLANZENBAU: PROGNOSEN UND EMPFEHLUNGEN

Hinweise zur Ungrasbekämpfung: Scheinsaat zur Reduzierung von Ungräsern

Nicht ausreichende Wirkungen v. Gräserherbiziden lassen den Samenvorrat der Gräser im Boden weiter anwachsen. Ziel der Bodenbearbeitung ist es, möglichst viele der Samen zum Auflaufen zu bringen und zu beseitigen. Neben der normalen Stoppelbearbeitung, kann dieser Effekt durch eine Scheinsaat

AKTUELLES AUS DER LANDWIRTSCHAFT

erreicht werden; auf kritischen Standorten legt man ca. 14 Tage vor dem eigentlichen Saattermin ein falsches Saatbett an; der Acker präsentiert sich, als ob man tatsächlich eine Aussaat durchführen will. Bei trockenen Bedingungen auf eine gute Rückverdichtung des Saatbeetes achten! Die Beseitigung des Aufwuchses: mechanisch durch möglichst flache Bearbeitung, um nicht weitere Samen zum Keimen anzuregen; chemisch: 2-3 Tage vor der Getreideaussaat Ungräser mit 1000 g/ha Glyphosat-Wirkstoff ausschalten.

HINWEIS
Weitere aktuelle Hinweise für die Landwirtschaft der hiesigen Region sind im Internet unter www.aglw.de zu finden.

STELLUNGNAHME

**Ein Jahr nach der Menschenkette für den Erhalt des HKZ
UBL/Bürger-Herz warnt vor 100-Millionen-Wette**

Für den Erhalt des HKZ in Rotenburg haben vor einem Jahr im September 2.000 Personen demonstriert und eine Menschenkette gebildet, die sich vom HKZ bis in die Stadt erstreckte. Bis heute sehen die Pläne vor, das Herz-Kreislauf-Zentrum (HKZ) in Rotenburg in einen Neubau in Bad Hersfeld zu verlagern um dort ein „HKZ am Klinikum“ zu schaffen. Doch dafür fehlen immer noch die wichtigsten Voraussetzungen: „In den vergangenen zwölf Monaten ist kaum etwas passiert“, kritisiert die UBL/Bürger-Herz-Fraktion im Kreistag. So rechneten die Verantwortlichen mit einem hohen zweistelligen Millionenbetrag aus dem Krankenhausstrukturfonds des Bundes für den geplanten 100-Millionen-Neubau am Klinikum. Voraussetzung für Geld aus diesem Topf ist der Standort-Abbau in Rotenburg. Dieser Zusammenhang wurde erst kurz vor der Kommunalwahl im März öffentlich. Transparenz schafft nicht der bis Ende August amtierende Landrat Dr. Michael Koch, sondern das Hessische Sozialministerium. Es teilte auf Nachfrage der UBL/Bürger-Herz-Fraktion mit: „Das Hessische Ministerium für Soziales und Integration hat die grundsätzliche Bereitschaft zur Förderung der Neustrukturierung des Klinikums Hersfeld-Rotenburg aus dem Strukturfonds II signalisiert, jedoch weder die förderfähigen Kosten im Zusammenhang mit der Neustrukturierung beziffert, noch einen Förderbetrag aus dem Strukturfonds II in Aussicht gestellt.“

„Worin bestand dann das „grüne Licht“ und das „Paket“, welches die Geschäftsführung mit Krankenkassen und Ministerium geschnürt haben? War alles nur heiße Luft im Wahlkampf? Wie viel soll der Bau wirklich kosten? Kann angesichts des aktuellen Planungsstands 2024 ein „HKZ am Klinikum“ bezogen werden?, fragt die UBL/Bürger-Herz und fordert die Informationsverant-

staltung ein, die der Kreistag einstimmig beschlossen hat. „Die Neustrukturierung darf sich nicht zu einer 100-Millionen-Wette entwickeln, bei der die Gesundheitsversorgung am seidenen Faden eines Förderantrags hängt“, erklärt Dr. Tobias Klingenberg von der Fraktion UBL/Bürger-Herz im Kreistag. „Unabhängig von den Finanzen müssen die krankenhaushaftlichen Vorgaben weiter bewertet werden“, fordert Tim Schneider der neu in den Aufsichtsrat des Klinikums bestellt wurde und Dr. Klingenberg ergänzt: „Für die Standortverlagerung der Herzchirurgie hat das zuständige Sozialministerium keinen planerischen Anstoß gegeben. Stattdessen wurde mehrfach der Hinweis gegeben, ein besonderes Augenmerk auf die kardiologische Notfallversorgung und Rettungszeiten zu legen. Ein Blick nach Melsungen zeigt, wohin ein Landkreis geraten kann, wenn nicht mehr investiert und zu lange abgewartet wird.“



Vor einem Jahr demonstrierten Bürgerinnen und Bürger mit einer Menschenkette für den Erhalt des HKZ.

WWW.LOKALO24.DE

Sandweg 2 | Bad Hersfeld
Telefon 0 66 21-16 95 30
www.kuechen-janzen.de

KüchenJanzen Lieferung · Montage
Planung · Beratung
...alles aus einer Hand

WORTE ZUR WOCHE

Auf Gott vertrauen

PFARRERIN SVENJA KOCH, EV. KIRCHENGEMEINDE ALHEIM

Die beiden waren alt geworden. Die Jahre ließen sich nicht verleugnen: Der Gang etwas schleppend, der Rücken krummer als früher, alles ein bisschen langsamer. Trotzdem strahlten ihre Augen, als wir zum Gespräch für die Jubelhochzeit zusammensaßen. Sie haben erzählt von ihrem gemeinsamen Leben. Es war oft schwer, nicht nur im Alter. Gemeinsam die Dinge angehen, das war ihnen immer wichtig. Aber auch: Beten. Zuhause und im Gottesdienst. Denn „Alle eure Sorge werft auf ihn; denn er sorgt für euch.“ (1.Petr. 5,7) Das war ihr Trauspruch, damals. Als Stickbild hängt er über dem Küchentisch. Aber sie haben ihn auch im Herzen getragen, all die Jahre. Haben sich davon leiten lassen. Es ist ein Wort voller Gottvertrauen. Gottvertrauen, das aus der Erfahrung wächst, dass Gott sich um uns kümmert und uns beschenkt. Auch dann, wenn es schwierig wird, sind wir nicht allein. Wir bleiben gehalten von dem Gott, der sich um uns sorgt – nicht nur darum, dass wir im Leben Gutes erfahren, sondern auch darum, dass wir in den Zeiten, die uns schwer werden, Kraft und Halt finden. Das macht Mut, gibt Gelassenheit. Unser Gott ist kein Schönwettergott,



sondern hält auch die Stürme des Lebens mit uns aus. „Alle eure Sorge werft auf ihn; denn er sorgt für euch.“ Die beiden haben das durchbuchstabiert mit ihrem Leben – ich wünsche mir, und ich wünsche Ihnen, dass uns das auch gelingt.

RATE MAL Die Rätselecke im KREISANZEIGER

1	9		3		2		5
		6	1		7		9
	3			8			1
7		4			3	6	1
		3		4			5 9
	8	1			5 6		
			4			1	2
8	1	9	3	7	2		6
4	6					3	

Kleingedrucktes, großer Ärger.

Unterschreiben Sie nichts, was Sie nicht genau verstanden haben.

Wir wollen, dass Sie sicher leben.

Ihre Polizei

www.polizei-beratung.de

Nest voller Eier	Lob-schrift	säch-licher Artikel	chem. Zeichen für Lute-tium	Kiz.-Z.: Luckau	ohne/n, sowieso (ugs.)	Abk.: nota-bene!	zwei Rhein-Zuffüsse	Fluss in Italien	Wasser-straße, Belt, Sund
zusam-men-stürzen							Schub-fach		
Fremd-wortteil: Luft	aus-zupfen	Rätselart							ugs.: foppen
Kauf-haus in Moskau									„hartes“ Tonge-schlecht
griech. Vorsilbe: bei, da-neben								durch-sichtiges Gewebe	Gummi-harzart
gleich-mäßig flach	englisch: Rind-fleisch								Stellung i. Gesell-schafts-leben
									rumä-nische Währung
									Initialen der Mey-sal ↑ 2004
japa-nische Währung	Luft-reifen								ori-entali-sche Rohr-tüte
Pfad zwi-schen Acker-land									

KOPETSCHKE media Tel. 06621 / 2666
TV - Audio - Sat - Telefon - Netzwerk - Heimkino
Metz Die neue Dimension des Fernsehens.
Obere Frauenstr. 21 - 36251 Bad Hersfeld

W-6445

Für einen guten Freund

Unvergesslicher Abend: Großes Multimedia-Konzert für den verstorbenen Mr. Dee begeisterte im Lokschuppen

RICK FRÖHNERT

Bebra. Was hatte der Bebraer Dieter Mackenroth in den vergangenen Wochen die Werbetrömmel gerührt. Kein Wunder also, dass der Lokschuppen am Freitagabend prall gefüllt war – knapp 200 Besucher wollten sich das Multimedia-Konzert zum Andenken an Mr. Dee nicht entgehen lassen.

Für Mackenroth, der den Tributabend organisierte, war es ein ganz besondere. So verbindet den Organisator eine jahrzehntelange Freundschaft mit dem Cowboy aus Kanada. „Ich erinnere mich gut an die Konzerte, die ich zusammen mit Mr. Dee hier in Bebra und Umgebung organisierte – es war immer volles Haus“, erklärte Mackenroth.

2020 sollte eigentlich ein Revival-Konzert im Kesselhaus stattfinden. „Wir hatten schon über 100 Karten verkauft“, erinnert sich Mackenroth. Doch wegen Corona musste das Konzert dann zunächst verschoben werden. Die Tragödie folgte danach: Mr. Dee starb im Juni 2020.

Die Trauer um den sympathischen Kanadier, der vor allem hier in der Region eine große Fangemeinde hat, war riesig.

Dieter Mackenroth und seine Frau Ute begannen kurze Zeit später mir der Organisation des Tributabends.

Unter großem Aufwand suchte man die schönsten Songs und Filmausschnitten von Mr. Dee heraus und bereitete sie auf. Zu eben diesem Abend begrüßte Mackenroth die Gäste

dann am Freitagabend. Sichtlich gerührt sprach Dieter Mackenroth ein paar Worte und gedachte nochmal seinem langjährigem guten Freund. „Wir alle vermissen dich“, so Mackenroth Richtung Himmel. Noch vor der Videovorbereitung versprach Mackenroth eine Überraschung, die keiner im Saal erwartete.

Für die Verpflegung war ebenfalls bestens gesorgt, es gab kühle Getränke und natürlich landestypische Spezialitäten aus Kanada. So hatte die Fleischerei Holzauer aus Weiterode neben Bratwurst auch saftige Smashed Cheeseburger vorbereitet – frisch gegrillt von der Feuerplatte. Die Besucher waren absolut begeistert. Nach der rund 100 Minuten langen Videoshow trat dann erneut Dieter Mackenroth auf die Bühne. „Was wäre ein solcher Abend ohne Live-Musik. Darum haben wir mit Axel und Sven zwei tolle Künstler, die heute Abend live für euch spielen“, freute sich der Organisator.

Zunächst sang der ganze Saal aber ein Ständchen für den Schirmherr des Abends. Bürgermeister Stefan Knoche hatte an diesem Tag nämlich Geburtstag. Danach gab es dann noch Live-Musik, die den Abend bestens abrundete. Natürlich kam auch jede Menge Geld zusammen. Das wurde in der Pause dann auch Mr. Dees Witwe Ann überreicht. Den Tränen nahe umarmte sie Dieter Mackenroth, der zuvor stolz verkündete: „Es sind sage und schreibe 1.000 Euro zusammengekommen. Danke, an euch alle!“



Sichtlich gerührt: Organisator Dieter Mackenroth und Schirmherr, Bürgermeister Stefan Knoche (re.).



Große Überraschung: Axel und Sven sorgten nach der Videovorbereitung für tolle Live-Musik im Lokschuppen.



Saftige Burger: Die Fleischerei Holzauer sorgte für landestypische Speisen frisch von der Feuerplatte.



Gute Laune: Im Lokschuppen hatten die Besucher jede Menge Spaß – und für kühle Getränke war gesorgt.



Volles Haus: Knapp 200 Gäste kamen zum Tributabend des legendären Mr. Dee nach Bebra.

ALLE FOTOS: FRÖHNERT

GOLDANKAUF
BRUCHGOLD • ZAHNGOLD
SILBER • GOLDMÜNZEN
BARREN • BESTECK
gegen BARGELD
»ALANYA JUWELIER«
Breitenstraße 6 • 36199 Rotenburg
Telefon 01 73 / 88 59 88 4

ROTENBURGER SCHMUCKCENTER
Sofortankauf
BRUCHGOLD • ZAHNGOLD • SILBER
• GOLDMÜNZEN • BARREN
• BESTECK gegen BARGELD
Waldweg 5 im Rotenburg Center
Tel.: 06623/9138400

Neue modische Herbstmode eingetroffen!
Gr. 36-56 Sommerware **50%**
Modehaus Kahl
Damenmode
Hauptstraße 46 • 36266 Heringen,
Tel. 06624/919226 u. 919210 • Fax: 06624/919228
www.modehaus-kahl.de
Öffnungszeiten:
Mo. - Fr. 10.00 - 13.00 Uhr und 15.00 - 18.00 Uhr
Sa. 10.00 - 13.00 Uhr - Mi. Nachmittag geschlossen

Tobias Lotz Metzgermeister
Forsthausstr. 15 • 36251 Kathus • Tel.: 06621 / 649 15
Di. 8-13 Uhr + 15-17 Uhr, Mi. 8-13 Uhr, Do. 8-13 Uhr, Fr. 8-13 Uhr + 15-17 Uhr, Sa. 8-12 Uhr
Am Markt 27 • 36251 Bad Hersfeld • Tel.: 06621/15196
Di.-Fr. 07:30-17 Uhr, Sa. 07:30 - 13 Uhr
Angebote gültig vom 14.09. bis 18.09.2021
Cordon bleu kg **7,99 €**
ger. Bratwurst 100 g **0,99 €**
Blut-/Leberwurst 100 g **0,69 €**
Kochschinken 100 g **1,29 €**
Zwiebelrollbraten kg **6,99 €**

Die neue, innovative Raumüberwachung für den Pelletbunker per Smartphone-App! Die digitale Smart Home Lösung für Pelletheizer.
AKTION:
Die ersten 3 Anrufer/Besteller bekommen das System GRATIS geliefert und eingebaut!
Andreas Richter • Ulfenmühle 13 • 36179 Bebra
Tel. 06622/420785 • Fax 06622/420786
info@biomassehof-waldhessen.de
www.biomassehofwaldhessen.de

Alheimer Reisen
Wir haben die passende Reise für Sie!
Reisen:
17.10.-23.10.21 **Saisonabschlussfahrt Kleinwalsertal** im DZ p. P. ab **559,00 €**
27.11.-01.12.21 **Adventszauber und Lichtermeer 2021** im DZ p. P. ab **355,00 €**
30.12.-02.01.21 **Silvester im Schwabenland** im DZ p. P. ab **399,00 €**
Tagesfahrten:
09.10.2021 **Zwiebelmarkt** p. P. **20,00 €**
09.10.2021 **Tschechenmarkt Eger-Waldsassen** p. P. **25,00 €**
19.09.2021 **Bundesgartenschau Erfurt** p. P. **35,00 €**
Wir freuen uns Sie !!!
Alheimer Reisen GCN GmbH
Industriestr. 33, 36199 Rotenburg a. d. Fulda
Tel. 06623/912755, Fax: 06623/912756,
Mail: info@alheimer-reisen, Web: www.alheimer-reisen.de,
Facebook: alheimerreisenrof, Instagram: alheimer_reisen

Badteilsanierung in Perfektion
Der neue Look für Ihr Bad - in nur 24 Stunden!
Bäder in Perfektion.

Guter Tausch!
Ein klarer Fall für den Badspezialisten.
„Immer öfter taucht in unserer Familie die Frage auf: Sollen wir oder sollen wir nicht? Unser Bad ist in die Jahre gekommen, die Fliesen sind zwar noch in Ordnung, aber die Wanne hat schon die eine oder andere Blessur und so richtig wohl fühlt sich keiner mehr in unserem Bad. Und unsere Kinder hätten ohnehin viel lieber eine Dusche statt der Wanne - auf die wiederum ich eigentlich nicht verzichten möchte...“
Mit dieser Situation ist Familie Schmidt aus Bad Hersfeld nicht allein. Aber dafür das ganze Bad renovieren lassen?
Die Fliesen entfernen? Den Boden neu? Ist das nicht viel zu aufwändig und zu langwierig? Die beste Antwort auf alle diese Fragen kommt von den Badspezialisten. Die alte Wanne kann ohne großen Aufwand gegen die Badewanne mit Tür ersetzt werden. Das Besondere ist: Auf exakt der gleichen Fläche auf der bisher eine alte Badewanne stand, steht in Zukunft die neue Badewanne mit Tür. Das heißt: duschen und baden in einem - auf der selben Fläche ohne mehr Platzbedarf. **Natürlich lässt sich auch eine Duschlösung hervorragend integrieren, mit dem 24-Stunden Duschanierungskonzept, mit dem Wunsch nach geringer Einstiegshöhe oder einem bodenebenen Duschbereich. Griffe und Sitzmöglichkeiten in der Dusche ermöglichen auch körperliche eingeschränkten Personen die perfekte Duschlösung. Ob und wie das geht, sagen Ihnen die Badspezialisten von Herrmann & Firges.**

Bis zu 4000 € Zuschuss!
Wir kümmern uns um alle Anträge! Rufen Sie uns an.

bad-spezialisten.eu
Tschüss altes Bad! Gleich Termin vereinbaren unter 0 66 21/30 41
Bäderstudio Herrmann & Firges
Badgestaltung in Vollendung
Im Unterfeld 5 • Bad Hersfeld-Asbach
www.herrmann-firges.de
Ihr zertifizierter Badspezialist.

Stand: 01.09.2021 0%

Eine 101-jährige Dame war am 26. Dezember 2020 die Erste, die in Deutschland eine Corona-Schutzimpfung erhielt. Acht Monate später haben **rund 54 Mio. Menschen** mindestens eine Impfung bekommen. Die Impfstoffe sind wirksam und sicher.

MILLIONEN SIND GEIMPFT. SIE AUCH?

In Deutschland leben ca. 83 Mio. Menschen, jeder Punkt auf dieser Seite steht für 10.000 von ihnen.

▲ Vollständig Geimpfte ⚙ Mindestens einmal Geimpfte ⚡ Derzeit keine Impfung möglich ▫ Ungeimpfte

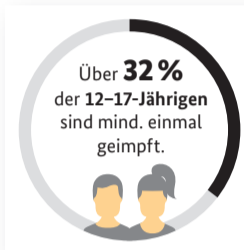
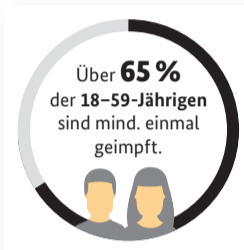
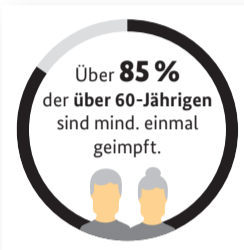

25 %



Im Herbst sollen für besonders gefährdete Gruppen Auffrischungsimpfungen angeboten werden, zum Beispiel mit mobilen Impfteams in Pflegeeinrichtungen.



Deutschland unterstützt den Zugang zu Impfstoffen weltweit und spendet dafür 1,08 Mrd. Euro für den Kauf von Impfstoffen und mehrere Millionen Dosen eigenen Impfstoff.

12+

Seit 20. August empfiehlt die Ständige Impfkommission (STIKO) auch für über 12-Jährige eine Corona-Schutzimpfung. Mehr Informationen dazu finden Sie in einem Familienleitfaden, den Sie unter corona-schutzimpfung.de/familien oder über den QR-Code herunterladen können.



50 %



Es gibt genug Impfstoff und Gelegenheiten, auch kurzfristig geimpft zu werden. Achten Sie dabei unbedingt auf den vollen Impfschutz, der sich bei den meisten Impfstoffen nach der **Zweitimpfung** einstellt. So kann Ihr Körper das Virus wirksam bekämpfen und Sie können schwere Erkrankungen auch durch die aggressivere Delta-Variante vermeiden.

Impfquote 65,3 %



Etwa 9 Mio. Menschen können sich nicht selbst schützen, etwa weil sie zu jung sind. Sie schützen mit Ihrer Impfung daher nicht nur sich selbst, sondern auch andere, darunter unsere Jüngsten.

75 %

#HIERWIRDGEIMPFT

Holen Sie sich jetzt Ihre Impfung!

Etwa 22 Mio. Menschen sind bei uns noch nicht geimpft, obwohl viele darüber nachdenken.

Bei der deutschlandweiten Aktionswoche #HierWirdGeimpft vom 13. bis 19. September bündeln Ärztinnen und Ärzte, Kommunen, Geschäfte, Sportvereine und viele mehr noch einmal alle Kräfte, um einfache Impfmöglichkeiten in Ihrer Nähe anzubieten: Für Sie oftmals ohne Terminbuchung und immer ohne Impfpass und Krankenkassenkarte möglich! Seien Sie dabei! Alle Infos: hier-wird-geimpft.de und in Social Media unter #HierWirdGeimpft

Sprechen Sie in Ihrem Umfeld über das Impfen, helfen Sie bei der Terminabsprache und werben Sie für eine hohe Impfquote, die unseren Alltag zurückholt.



Jede Impfung zählt!

Impfquote 85 %

100 %



Bleiben Sie auf dem Laufenden:

Olaf Scholz begeisterte in Bad Hersfeld

Der SPD-Kanzlerkandidat warb auf dem Marktplatz um die Gunst der Wählerinnen und Wähler

BAD HERSFELD Strahlender Sonnenschein und ein propägnostischer Bad Hersfelder Linggplatz bereiteten am vergangenen Donnerstag den Rahmen für den Besuch von SPD-Kanzlerkandidat und Bundesfinanzminister Olaf Scholz. Auf Einladung des heimischen Bundestagsabgeordneten Michael Roth war dieser in die Festspielstadt gekommen, um sich über eine Stunde den Fragen der Bürgerinnen und Bürger zu stellen. Von Klimaschutz und Digitalisierung über stabile Renten und den ländlichen Raum bis hin zu sicherer Arbeit und Mindestlohn nahm sich Scholz viel Zeit für die Anliegen der Menschen. Im Anschluss daran stand er noch für persönliche Gespräche und Fotos mit den Bürgerinnen und Bürgern bereit.



Der SPD-Kanzlerkandidat stellte sich den Fragen der Bürgerinnen und Bürger.

Bereits vor der Veranstaltung waren über 120 Fragen über die Social-Media-Kanäle von Roth eingegangen, weitere Fragen schrieben die Zuschauerinnen und Zuschauer direkt

vor Ort auf Bierdeckel, die während der Veranstaltung auf dem Linggplatz verteilt wurden. Wie gewohnt nahm Scholz souverän und kompetent Stellung zu den verschiedenen Anliegen der Bürgerinnen und Bürger und offenbarte

im Gespräch mit Roth über die Liebe, selbst gemachte Königsberger Klopse und alkoholfreies Bier auch Persönliches. Die Teilnehmerinnen und Teilnehmer kamen der Bitte des Veranstalters nach und trugen zur Sicherheit Mund-Nasen-Be-

deckungen. Roth selbst dankte auch den anwesenden Polizistinnen und Polizisten sowie den Rettungskräften des Deutschen-Roten-Kreuzes für den professionellen und bedachten Einsatz vor und während der Veranstaltung.

Unter Tage in Philippsthal

CDU-Kandidat Wilhelm Gebhard informierte sich vor Ort über K+S

PHILIPPSTHAL Der hiesige CDU-Bundestagskandidat Wilhelm Gebhard besuchte jetzt gemeinsam mit den beiden Europaabgeordneten Prof. Dr. Sven Simon (Hessen) und Marion Walsmann (Thüringen) den Arbeitgeber Nr. 1 in der Region.



650 Meter unter Tage Informierte sich der Bundestagsabgeordnete über den größten Arbeitgeber in der Region.

Die drei Politiker führen dabei in die Schachtanlage Hera bei Philippsthal ein. 650 Meter unter Tage bekam die Besuchergruppe einen authentischen Einblick in die Arbeit des Unternehmens K+S und in die tägliche Arbeit der Beschäftigten. Dabei war auch ein kurzer Austausch mit den Bergleuten unter Tage möglich. Mit 4.500 Arbeitsplätzen ist K+S in der Region einer der größten Arbeitgeber. Die von K+S hergestellten Produkte und Leistungen sind für die Versorgung der Bevölkerung in den Bereichen Medizin, Pharma, Lebensmittelproduktion, Landwirtschaft und Futtermittel unverzichtbar. Die

Politiker nutzten den Besuch auch für einen intensiven Gedankenaustausch mit der Werksleitung um Martin Ebeling, der Arbeitgebervertretung und einem Vertreter des Betriebsrats. Prof. Simon betonte, dass die Vorhaben des Green Deal nicht die Arbeits-

plätze vor Ort gefährden dürften: „Dem Klimaschutz ist nicht geholfen, wenn wir statt heimisches Kali emissionsarm zu fördern, künftig klimaschädlich produziertes Kali aus Russland oder Belarus importieren.“ Dieser Aussage konnte Gebhard nur beipflich-

ten. Dabei ging es neben der Frage um die Energieversorgung auch um die wichtige Zukunftsfrage der Entsorgung von Produktions- und Haldenabwässern. Gebhard interessiert diese Frage als Bürgermeister der Stadt Wanfried an der Werra sehr. „Ich habe den Eindruck, dass K+S diese Thematik mittlerweile sehr ernst nimmt und sich hier ein Bewusstseinswandel im öffentlichen Umgang mit dieser Frage eingestellt hat“, so Gebhard erfreut. Dem Betriebsratsmitglied Stefan Böck bot er an, gerne mal in den Werra-Meißner-Kreis zu kommen, um die Thematik offen und transparent vorzustellen und zu diskutieren. „Wir müssen es schaffen, die ökonomischen und ökologischen Interessen der Region in Einklang zu bringen, damit einerseits die wichtigen Arbeitsplätze erhalten werden und andererseits die ökologischen Interessen berücksichtigt finden“, so Gebhard abschließend.

Hilfe für Kollegen

Feuerwehrverein Heringen-Leimbach spendet



1.000 Euro sammelte der Feuerwehrverein für die Kameras im Hochwassergebiet an der Ahr.

LEIMBACH Die Feuerwehrkameraden des Feuerwehrvereins Heringen-Leimbach beteiligten sich an der Hilfe der in Not geratenen Feuerwehrkameraden der freiwilligen Feuerwehr in Ahrweiler - Schuld an der Ahr. Die anwesenden Mitglieder beschlossen in der letzten Jahreshauptversammlung die Abteilung der Jugendfeuerwehr in Schuld mit einer Spende über 1.000 zu unterstützen.

Stellvertretend überreichten Christian Guth, 1. Vors., Peter Coijanovic, 2. Vors. und Kassierer sowie Hans Herwig als Initiator der Spendenaktion symbolisch den Scheck über den gespendeten Betrag. Die Versammlung war sich einig, dass die Jugendarbeit in der Feuerwehr ein wichtiger Bestandteil für die Zukunft ist und wir als kleiner Verein einen Beitrag dazu leisten möchten.

Treppenlifte
Stuhl oder Plattform
0 6 6 7 0 - 7 2 7
Lift.EhrhardGmbH.de



Unsere Angebote
vom 13.09. - 18.09.2021

- Cordon bleu lecker gefüllt 100 g **0,95**
- Putenschnitzel oder Putensteak 100 g **0,99**
- Kaiserkasseler ohne Knochen 100 g **0,75**
- Minutensteaks aus der Lachsrolle, natur oder lecker mariniert 100 g **0,89**
- Jagdwurst geschnitten oder am Stück 100 g **0,99**
- Feine Leberwurst geräuchert, auch mit Schnittlauch 100 g **1,09**
- Roths Schwartenmaggen 100 g **0,95**
- Schinkenspeck 100 g **1,79**
- Spartüte: 1 Portionsjagdwurst & 1 kleine Stracke **8,90**
- Aus der heißen Theke: Fleischkäsebrötchen Stück **1,60**
- Aus unserer Salattheke: Bay. Wurstsalat 100 g **0,89**

Für Druckfehler keine Haftung.

HAUSMEISTERSERVICE & MONTAGEBAU WEISE
zuverlässig • pünktlich
Festpreisgarantie

Hilfe gefällig? Wir sind für Sie da!

Grünpflege, Hausmeistertätigkeiten, Kleinreparaturen u.v.m.

Melden Sie sich einfach unter **0173/8939717**.
Wir freuen uns auf Ihr Anliegen!

Knüllhotel Tann-Eck
34593 Knüllwald-Schellbach
Tel. 05681/9921-0 · Fax 9921-97

E-Tankstelle am Hotel

IHR AUSFLUGSZIEL IM SCHÖNEN KNÜLL

Am Wochenende bitten wir um Reservierung!

www.hotelanneck.de

lokal24
FOLG UNS AUF:
f /lokal24.de

ANTIK- & SAMMLERMARKT
Hessenhalle Aisfeld
18./19. September 2021
Einlass nur nach 3G-Regel!
Wertschätzungen, Ankauf & Verkauf von verschiedenen Antiquitätenexperten
Antikmarkt Eintritt 2€
Sa. 07:00 bis 15:00 Uhr, So. 08:00 bis 16:00 Uhr
Tel: 0157 74032817 www.antikmarkt-hessenhalle.de

Patienteninformation Zahnimplantate

Wir informieren Sie über die vielfältigen Möglichkeiten der modernen Implantologie

FLEMMING
Ihre Dental-Experten vor Ort

Datum: Dienstag, 29.09.2021
Ort: Flemming Dental Döllwiesen 2 36282 Hauneck-Unterhaun
Zeit: 18 Uhr
Referent: ZA Dr. Matthias Lotz
Die Teilnahme ist kostenlos und unverbindlich

Flemming Dental Hauneck
Döllwiesen 2, 36282 Hauneck-Unterhaun
Service-Nr. (0800) 5226762
info-hauneck@flemming-dental.de
www.flemming-hauneck-unterhaun.de
www.zahnersatz-flemming.de

● Hackschnitzel- und Biomasseheizungen
● Holzzerkleinerungsmaschinen
● Hackschnitzeltransportsysteme

roth

*Branchst du einen guten Rat!
Heiz dein Haus mit Heizomat!*

Heizen mit einer vollautomatischen Holz-, Biomasse- oder Pelleffeuerungsanlage.

Von 15 kW-1.000 kW

www.Heizomat.de
www.roth-umwelttechnik.de kontakt@roth-umwelttechnik.de
Wacholderweg 14 | 36199 Rotenburg/F. Tel. 06623-5785
Ziegeleistraße 7 | 99880 Waltershausen Tel. 03622-69080

Gerd Budesheim
Metzgerei + Partyservice
UNSERE ANGEBOTE VOM 13.09.-18.09.2021
Schweinefilet auch gefüllt 1 kg € **12,90**
Gyros Paket
 1 kg Gyros mit Krautsalat und Tzatziki pro Stück € **9,90**
Frischwurst-Aufschnitt
 versch. Sorten 100 g € **1,29**
Bauernmettwurst 100 g € **0,99**
Schlemmer-Eck Tel.: 06621-14510
Chili con Carne pro Portion € **3,50**
TÄGLICH LECKER ... TÄGLICH FRISCH ...
 Mühlersfeldstraße 6
 36251 Bad Hersfeld / Kathus
 Telefon (0 66 21) 7 81 32
 Telefax (0 66 21) 6 73 95
Öffnungszeiten
 Mo. 7:00 - 13:00 Uhr
 Di. - Fr. 7:00 - 18:00 Uhr
 Sa. 7:00 - 13:00 Uhr
 Für Druckfehler keine Haftung.

Tourenberichte · Forum · Veranstaltungen · Händlerverzeichnis · Clubs.
Wir sehen uns im BIKE PORTAL!
www.lokalo24.de

KEINEN KREISANZEIGER BEKOMMEN?
Reklamation
 Dann geben Sie Ihre Reklamation unter folgender Nummer bekannt: **06621-509192**
KREIS ANZEIGER

apotheken-Notdienst
11.09.2021
17.09.2021
BAD HERSFELD-FRIEDLOS-SCHENKLENGSFELD
 11.09. Schwanen-Apotheke, Am Markt 32
 12.09. St. Georg-Apotheke, Schenklingfeld, Landeckerstr. 17
 13.09. Apotheke am Bahnhof, Bahnhofstr. 16a
 14.09. Kurbad-Apotheke, Eichhofstraße 3
 15.09. St. Georg-Apotheke, Schenklingfeld, Landeckerstr. 17
 16.09. Kreuz-Apotheke, Hohe Luft, Dreherstraße 21
 17.09. City-Apotheke, Badestube 4
AULATAL
 11.09.-17.09. Apotheke zum Frauenberg, Oberaula, Hersfelder Str. 8
WERRATALBEZIRK-PHILIPPSTHAL-NENTERSHAUSEN-VACHA
 11.09. Schwan-Apotheke, Berka, Werrastraße 4
 Schloss-Apotheke, Philippsthal, Am Zollhaus 5
 12.09. Schwan-Apotheke, Berka, Werrastraße 4
 13.09. Glückauf-Apotheke, Heringen, Hauptstraße 22
 14.09. Dreienberg-Apotheke, Friedewald, Hauptstraße 12
 Apotheke „Im Riete“, Marksuhl, Im Einkaufszentrum
 15.09. Hessen-Apotheke, Obersuhl, Eisenacher Straße 88
 16.09. Storch-Apotheke, Gerstungen, Wilhelmstraße 78
 17.09. Brücken-Apotheke, Heringen, Friedrich-Ebert-Platz 2
 Vitus-Apotheke, Vacha, Goethestraße 9
BEBRA-ROTENBURG-RONSHAUSEN-ALHEIM
 11.09. Elch-Apotheke, Bebra, Nürnberger Straße 60
 12.09. Hubertus-Apotheke, Rotenburg, Breitenstraße 5
 13.09. Rathaus-Apotheke, Bebra, Rathausmarkt 2
 14.09. Schloß-Apotheke, Rotenburg, Steinweg 2
 15.09. Hof-Apotheke, Rotenburg, Breitenstraße 20
 16.09. Biber-Apotheke, Bebra, Nürnberger Straße 48-50
 17.09. Hof-Apotheke, Rotenburg, Breitenstraße 5
24-Std. Ärztlicher Bereitschaftsdienst Telefon **116 117**
Zahnärztlicher Notdienst Tel. **01805/607011**
Kostenlose Hotline Tel. **0800 00 22 8 33**

Geldregen für die Biberstadt

Große Freude über 250.000 Euro: Bebra gehört zu den 111 Förderstandorten des Landesprogramms „Zukunft Innenstadt“

RICK FRÖHNERT

Bebra. „Es könnte häufiger Post an einem Mittwoch aus Wiesbaden kommen“, freute sich Bebras Bürgermeister Stefan Knoche. Die Innenstadt der Stadt Bebra wurde nämlich als einer der 111 Förderstandorte des Landesprogramms „Zukunft Innenstadt“ ausgewählt – und darf sich nun über satte 250.000 Euro freuen.



Stop im be!: Im Einkaufszentrum der Biberstadt zeigte seb-Chef Stefan Pruschwitz den Besuchern Beispiele, welche Dekorationen möglicherweise an die geplanten Überspannungen in der Innenstadt angebracht werden könnten.

Die Biberstadt hatte sich unter dem Motto „Bebra l(i)ebt Innenstadt“ beworben – und traf damit bei der Jury genau ins Schwarze. „Bebras Innenstadt ist auf einem guten Weg“, erklärte seb-Chef Stefan Pruschwitz. Seit 2010 wurden fast 50 Millionen in den Umbau der Innenstadt investiert. „Die Sichtweise auf unsere ehemalige Eisenbahnerstadt hat sich grundlegend gewandelt. Inzwischen ist Bebra ein attraktives Mittelzentrum mit einem lebendigen, stationären Einzelhandel und einer

sehr guten Gastronomiestruktur“, so Pruschwitz. Daher setzte man den Hauptaugenmerk der Bewerbung bei „Zukunft Innenstadt“ auf die Schwerpunkte Aufenthaltsqualität, Nachhaltigkeit und Ökologie. Man stellt sich hier etwa eine moderne Stadtmöblierung vor oder auch einen Poller, mit dem man Straßen für Feste und Veranstaltungen flexibel sperren kann. Auch eine neue

Radverkehrsführung sowie Fassadenbegrünung und mobile Grünflächen sollen das Stadtbild weiter verschönern. Zunächst möchte man aber ein jahreszeitliches Deko- und Lichtkonzept voranbringen. „Und mit dem Fördergeld ist das nun gut möglich“, freut sich der seb-Chef weiter.

Wichtig sei von Anfang an gewesen, dass es nur ein Bündel an verschiedenen Aktionen sein kann, dass die Bebraer

Innenstadt dauerhaft nach vorne bringen wird.

„Als Bürgermeister bin ich stolz und dankbar darüber, dass die tolle Arbeit der seb und Verwaltung, die die Bewerbung auf die Reise geschickt haben, natürlich flankiert durch unsere heimische Politik und die HGV, belohnt wird“, so Bürgermeister Stefan Knoche abschließend.

Passend dazu empfing man in Bebra am Donnerstag eine Delegation der hessischen Innenstadt-Offensive „Ab in die Mitte“. An diesem Wettbewerb nimmt Bebra seit Jahren erfolgreich teil – Grund genug für Mitglieder der Jury und Sponsoren, selbst einen Blick auf Bebra zu wagen.

Nach einer kurzen Begrüßung im Sitzungssaal des Rathauses führten Stefan Knoche und Stefan Pruschwitz die Gäste dann bei herrlichem Wetter durch die Eisenbahnerstadt. Unter anderem standen Besuche im Einkaufszentrum das be! und in der Kult-Location, dem Lokschuppen, auf dem Programm.

Zu guter Letzte wurde die Gruppe noch zum neuen Inselgebäude am Bahnhof geführt und erhielt sogleich eine Einladung zur offiziellen Eröffnung am 7. November.



Spannende Führung: Die Delegation von „Ab in die Mitte“ zeigte sich von Bebra beeindruckt.

lokalo24.de
 FOLG UNS AUF:
 /lokalo24.de

BEILAGEN HINWEIS
 Einem Teil unserer heutigen Ausgabe liegen Prospekte folgender Geschäftspartner bei:

neusehland	W. DÄNISCHES BETTENLAGER	ACTION	MÖBEL AS	MÖBEL Piraten
LIDL	ALDI	HERKULES	Logo	Netto
NORMA	STABILO	SONDERPREIS	tegut...	toom
expert KLEIN	expert JAKOB	smart-phone	nahkauf	NORMA
KIEBITZ MARKT	POCO	REWE	ROSSMANN	EDEKA
baukauf 40	BERG	BayWa	Müller	neukauf
Jawoll	GLOBUS	MEDIMAX	Metzgerei Bank	FLEISCHEREI KNIES
Hasenpflug	HELLWEG	AEM	CONSULTINGGATE	B1 DISCOUNT BAUMARKT
KLAMT TELEKOMMUNIKATION	EP: Bierwirth	GETREIDEMÜHLE GEBR. NEBE	GALERIE-CITY-KURBAD APOTHEKE	HÖRGERÄTE MÖCKEL

Ihre Beilagen im KREISANZEIGER – Information hierzu unter 06621/5091-19

Förderung für Vereine

Sparkasse spendet 32.000 aus PS-Los Zweckertrag



Zehn Vereine durften sich diesmal über eine Spende freuen.

FOTO: LING

BAD HERSFELD Mit der Ausschüttung des PS-Los-Zweckertrags durch die Sparkasse durften sich am Montag wieder einmal Vereine und andere gemeinnützige Organisationen über eine Spende freuen. 32.000 Euro waren diesmal durch das PS-Los-Sparen zusammengekommen, die nun an zehn Vereine überreicht wurden. Wie der Vorstandsvorsitzende Reinhard Faulstich in seiner Begrüßungsrede feststellte, hat die Coronapandemie nicht nur Unternehmen und Privatpersonen, sondern auch die Vereine vor große Herausforderungen gestellt.

„Und weil es in schwierigen Zeiten nur gemeinsam geht, stellen wir hierfür gern eine große Summe aus dem PS-Zweckertrag des PS-Los-Sparens zur Verfügung“, sagte er. Dabei dankte er den eifrigen Sparern, die diese Spende möglich gemacht hatten. Das PS-Los-Sparen sei bei den Sparkassenkunden sehr beliebt, verriet er. Dabei werden nicht nur die Fördersummen für die Vereinsförderung erspart, sondern es gibt auch regelmäßig tolle Preise für die Sparer zu gewinnen. Folgende Vereine erhielten eine Spende aus dem PS-Los

Zweckertrag: das Diakonisches Werk Hersfeld-Rotenburg, die Gemeinde-Diakonie Station Hohenroda-Ausbach, die Sozialen Förderstätten in Bebra, der AWO Kreisverband Hersfeld-Rotenburg, der Hörgeschädigten-Bund Bad Hersfeld, der Freundeskreis Bad Hersfeld, der Verein Frauen helfen Frauen., der Ökumenische Hospizverein Hersfeld, die Fibromyalgie-Selbsthilfegruppe Bad Hersfeld und der Verein Schule machen ohne Gewalt (SMOG).

Glaube, Sieg und Niederlage

Ex-Bundesliga-Profi Michael Sternkopf zu Gast in Niederjossa

NIEDERJOSSA Am Sonntag, 12. September, erwartet die Ev. Kirchengemeinde Niederjossa-Hattenbach-Mengshausen einen besonderen Gast. In Kooperation mit dem örtlichen Sportverein veranstaltet die Gemeinde um 11 Uhr auf dem Sportplatz Niederjossa einen außergewöhnlichen Gottesdienst mit Ex-Bundesliga-Profi Michael Sternkopf.

Der 51jährige Fußballer blickt auf eine bewegte Profikarriere zurück und zählte seinerzeit zu den größten Talenten im deutschen Profifußball. Für die damalige Rekordsumme

von 3,4 Millionen Mark wechselte Sternkopf Anfang der 90er Jahre vom Karlsruher SC zum FC Bayern München, wo er fünf Jahre spielte und 1994 unter Franz Beckenbauer Deutscher Meister wurde. Im Laufe seiner Karriere zog der Sportler sich eine schwere Verletzung zu, von der er sich nie mehr richtig erholte. Seine aktive Laufbahn, die ihn u.a. auch zu Borussia Mönchengladbach, zum SC Freiburg und Arminia Bielefeld führte, endete schließlich bei Kickers Offenbach in der Regionalliga Süd. Siebenmal spielte Sternkopf

für die U-21-Nationalmannschaft, 1990 wurde er in die Olympia-Auswahlmannschaft berufen. Seit zehn Jahren spielt der Ex-Profi inzwischen für die Legendenmannschaft des FC Bayern München, welche häufig Benefizspiele veranstaltet. Im Jahr 2011 wurde bei ihm eine Burn-Out-Erkrankung diagnostiziert, die schlussendlich zu einer tiefgreifenden Lebenswende für ihn führte. Die entscheidende Rolle für ihn spielte hierbei seine Hinwendung zum christlichen Glauben, wo er Sinn und Hoffnung für sein Leben fand.

Spendenaktion für Ahrweiler

Städtische Kitas sammeln am 18. September Spenden für betroffene Kitas im Flutgebiet

BAD HERSFELD Die Mitarbeiterinnen und Mitarbeiter der städtischen Kindertagesstätten (Kita) und der Stadtjugendpflege möchten auch gerne helfen und wollen am Samstag, 18. September 2021, eine große Spendenaktion zugunsten der Flutopfer in Rheinland-Pfalz starten. In der City Galerie ab 10 Uhr wird es einen von Eltern gespendeten Kaffee- und Kuchenverkauf geben. Des Weiteren laden die Theaterkracher zu jeder vollen Stunde zu einer Spaßmodenschau ein. Alle Kinder dürfen sich aus der Kostümkiste der Kitas verkleiden und ihr Outfit auf dem Laufsteg in der City Galerie präsentieren und so manches Schmunzeln auf ihre Lippen zaubern. Mit fröhlicher Kindermusik und einfachen Mitmach-Bewegungen wollen wir unser Programm abrunden.



Die Theaterkracher freuen sich auf ganz viele große und kleine Models in der Citygalerie.

den. Wir danken der City-Galerie für ihre Unterstützung! Auf dem L'Hay-les-Roses-Platz vor dem Bürgerbüro erwartet Sie ab 10 Uhr ein zweiter Kaffee- und Kuchenstand, bei dem auch Sitzmöglichkeiten zum Verweilen einladen. Kleine Aktionen für Kinder sind auch

dort geplant. An jedem Verkaufstand laden große Spardosen zum Spenden ein. Die Organisatoren freuen sich auf viele Besucher, die großen Kuchenhunger mitbringen und wir somit, gemeinsam die vielen Kitas aus Ahrweiler unterstützen können.

www.creativ-optik-bebra.net

Sparen bis 30. Oktober

Einfach kommen. Wir sind für Sie da.

Abbildung beispielhaft

BASIC PLUS EINSTÄRKEN BRILLE **99 EURO ***
als Fernbrille oder Lesebrille
als Gleitsichtbrille 168 Euro *

BASIC PLUS OFFICE BRILLE **129 EURO ***
für Zuhause, im Büro, beim Handwerken an der Arbeit oder daheim, unterschiedliche Sehbereiche für Sie angefertigt (erweiterte Nahbrille)

Nur 14 Tage bis 25. September:
Rabatt 25 Euro
beim Kauf einer Brille ab 180 Euro

je Brille nur ein Rabatt, keine Barauszahlung, nicht kombinierbar mit anderen Angeboten

*Komplettpreise Brille jeweils mit Fassung aus unserem Aktionsortiment und Kunststoffgläsern Index 1,5, Stärkenbereich sph. +6 dpt., cyl. +3 dpt., Add. 3,0 bzw. Officeausführung, Gleitsichtausführung, alle Modelle in Basic Plus Ausführung: entspiegelt, gehärtet, Gläserhersteller: www.galaxa.de, Gläserfertigung in Deutschland und der Schweiz

creativoptik
www.creativ-optik-bebra.de
Nümburger Straße 38 | 36179 Bebra | Tel. 06622-42330

Geöffnet Mo bis Fr 09.30-13 / 14-18 Uhr
Sa bereits ab 09 bis 13 Uhr
Oder Wunschtermin, auch außerhalb der Öffnungszeiten
Mobilfunknummer 0179 60 22 555

Beratung | Verkauf | Montage | Wartung

Wir haben Ihren **heißen Ofen**

über **90 Öfen & Herde** größte Ausstellung Osthessens!

siebert BAUMARKT

Wellastraße 16 | 36088 Hünfeld
Tel.: (0 66 52) 977-0
Mail: baumarkt@siebert-huenfeld.de

Öffnungszeiten:
Mo. - Fr. 8:30 - 18:30 Uhr
Sa. 8:00 - 16:00 Uhr

ofen.siebert-huenfeld.de

Unsere Ofen-Spezialisten: Thomas Drewes, Lothar Vogt

Logo
GETRÄNKE • FACHMARKT

+2 Flaschen Original Münchener Hell GRATIS!

Paulaner Weißbier
diverse Sorten, Kasten = 20 x 0,5 l, zzgl. 3,26 € Pfand, 1l = 1,40 €

- 24 %
13.99



Es geht wieder los: In Bebra wird dieses Jahr wieder die Kirmes gefeiert – wenn auch anders, als in den Vorjahren.

Kirmes – aber anders!

Endlich: Bebra feiert 2021 wieder...

Bebra. Schon wieder keine Kirmes wegen Corona? Das war für die Verantwortlichen von Stadt und Stadtentwicklung keine Option für 2021. Deshalb haben das Team der Stadtentwicklung Bebra und Lokschnuppen-Geschäftsführer Matthias Bähr die Köpfe zusammengesteckt und beratschlagt, wie man in der Biberstadt trotz aller Widrigkeiten eine mitreißende Feier als Kirmesersatz veranstalten kann. Herausgekommen ist eine „alternative Kirmes“ am und im Lokschnuppen.

Am Freitag, 24. September, soll mit einem „anderen“ Heimatabend Auftakt der viertägigen Veranstaltung sein. Freitag und Samstag gibt's im Lokschnuppen volles Programm mit bekannten Discjockeys. Der Sonntag soll mit einem zünftigen Fröhshoppen und jeder Menge Live-Musik starten. Am Nachmittag wird dann das alternative Kirmesende mit Bands auf der Bühne eingeleitet.

„Der große Zuspruch, den wir in der Veranstaltungsreihe ‚Mittwochs in Bebra‘ erhalten haben, hat uns zu dem alternativen Konzept ermutigt“, sagt Matthias Bähr. „Der Vorteil am Lokschnuppen ist, dass wir den Besucherstrom dort deutlich besser lenken können, als das auf einem großen Festplatzgelände der Fall wäre.“

An allen Tagen wird auf dem Lokschnuppen-Vorplatz ein reduzierter Kirmespark mit einem Kinderkarussell und verschiedenen Buden aufgebaut. Ein besonderes Schmankerl für die Bebraer Volksseele soll der geplante Lampionzug der Kinder am Samstagabend werden, der von der Innenstadt zum Lokschnuppen führen wird.

SEB-Geschäftsführer Stefan Pruschwitz ergänzt: „Natürlich können wir heute noch nicht sagen, wie sich die Situation rund um Corona bis zum Oktober entwickelt und welche Vorschriften dann beachtet werden müssen. Durch die Erfahrungen, die wir mit den Veranstaltungen in den vergangenen Wochen gesammelt haben, können wir aber sehr schnell auf alle möglichen Szenarien reagieren und zum Beispiel die maximale Anzahl der Gäste flexibel an allen Tagen steuern.“ Ein vorläufiges Programm hat Matthias Bähr bereits jetzt erarbeitet. Am Don-

nerstag, 30. September, soll mit einem „anderen“ Heimatabend Auftakt der viertägigen Veranstaltung sein. Freitag und Samstag gibt's im Lokschnuppen volles Programm mit bekannten Discjockeys. Der Sonntag soll mit einem zünftigen Fröhshoppen und jeder Menge Live-Musik starten. Am Nachmittag wird dann das alternative Kirmesende mit Bands auf der Bühne eingeleitet.

Stefan Pruschwitz: „Wir tun uns als Veranstalter in der Organisation viel leichter, wenn sich möglichst viele Menschen impfen lassen. Daher unsere Bitte und unser Aufruf: Lassen Sie sich im Sinne des Gemeinwohles impfen! Dann können wir auch in Bebra im kommenden Jahr wieder die gewohnte Kirmes feiern!“



Schiff Ahoi zur Kirmes in Meckbach

In Meckbach wurde am vergangenen Wochenende wieder Kirmes gefeiert – natürlich unter Einhaltung aller Corona-Richtlinien. Am Sonntag fand dann, bei herrlichem Sonnenschein, auch wieder der überall beliebte Festumzug statt. Die Teilnehmer gaben sich ganz besonders viel Mühe, gemeinsam mit tollen Motivwagen unter guter Laune durchs Dorf zu ziehen. So fuhr etwa ein Kreuzfahrtschiff durchs Meckbach mit der Aufschrift: „Wir brauchen keinen Silbereisen, wir können auf der Fulda reisen.“ Das Kirmeswochenende war ein großer Spaß für Groß und Klein. Im kommenden Jahr wird hoffentlich wieder coronafrei gefeiert. Das Foto zeigt die Meckbacher Willi und Hanne Schade mit ihrem Urenkel Henry.

Holsten Pilsener
Kasten = 20 x 0,5 l, zzgl. 3,10 € Pfand, 1l = 0,90 €

- 31 %
8.99

Jever Bier
diverse Sorten, Kasten = 20 x 0,5 l, zzgl. 3,10 € Pfand, 1l = 1,30 €

+ Multitool GRATIS!

44.99
12.99

Rother Bräu Öko Bier*
diverse Sorten, Kasten = 20 x 0,5 l, zzgl. 3,10 € Pfand, 1l = 1,30 €

44.99
12.99

Spaten Münchner Hell
Kasten = 20 x 0,5 l, zzgl. 3,10 € Pfand, 1l = 1,50 €

46.99
14.99

Moy Bier Helles
Kasten = 20 x 0,5 l, zzgl. 3,26 € Pfand, 1l = 1,70 €

+ 2 Flaschen GRATIS

47.99
16.99

Andechs Weissbier
hell, alkoholfrei, Kasten = 20 x 0,5 l, zzgl. 3,10 € Pfand, 1l = 1,60 €

47.99
15.99

+ 4er Pack GRATIS!

Würzburger Hofbräu Pilsner
Kasten = 20 x 0,5 l, zzgl. 3,42 € Pfand, 1l = 1,70 €

- 21 %
10.99

Förstina St. Maria Brunnen
Heilwasser, Kasten = 12 x 0,75 l, zzgl. 3,30 € Pfand, 1l = 0,55 €

- 29 %
4.99

RhönSprudel Mineralwasser
diverse Sorten, Kasten = 12 x 1 l, zzgl. 3,30 € Pfand, 1l = 0,46 €

- 21 %
5.49

Bizzl Limonade*
diverse Sorten, teilweise koffeinhaltig, Kasten = 12 x 1 l, zzgl. 3,60 € Pfand, 1l = 0,67 €

+ 2 Flaschen GRATIS

- 20 %
7.99

effect
Energy Drink, koffeinhaltig, 0,5 l-Flasche, zzgl. 0,25 € Pfand, 1l = 1,98 €

- 29 %
0.99

Rosbacher Mineralwasser
diverse Sorten, Kasten = 12 x 0,75 l, zzgl. 3,30 € Pfand, 1l = 0,55 €

5.99
4.99

Gordon's
London Dry Gin & Tonic, Premium Pink Distilled Gin & Tonic, 10%, 0,33 l-Dose, zzgl. 0,25 € Pfand, 1l = 6,03 €

- 20 %
1.99

Dornfelder Rotwein
trocken, halbtrocken, 0,75 l-Flasche, 1l = 3,32 €

2.99
2.49

Asbach Uralt
36%, 0,7 l-Flasche, 1l = 14,27 €

44.99
9.99

Russian Standard Vodka
40%, 0,7 l-Flasche, zzgl. 0,25 € Pfand, 1l = 14,27 €

+ 1 Flasche TWENTY FOUR 7 l GRATIS!

42.99
9.99

Jack Daniel's Whiskey
40%, 0,7 l-Flasche, 1l = 22,84 €

49.99
15.99

Bulldog
London Dry Gin, 40%, 0,7 l-Flasche, 1l = 25,70 €

24.99
17.99

Germeta Quelle Mineralwasser*
diverse Sorten, 2 Kisten = 2 x 12 x 0,7 l, zzgl. 6,60 € Pfand, 1l = 0,53 €

DOPPEL KASTEN!

- 23 %
8.88

Hennessy
Very Special Cognac, 40%, 0,7 l-Flasche, 1l = 37,13 €

29.99
25.99

top frisch Apfel-Schorle
Kasten = 12 x 0,75 l, zzgl. 3,30 € Pfand, 1l = 0,72 €

7.99
6.49

Logo
GETRÄNKE • FACHMARKT

Heurich GmbH & Co. KG
Landwehr 20-26
D-36100 Petersberg

Angebote gültig vom 13.09. – 18.09.2021 www.logo-getraenke.de

Folgen Sie uns auf:

In Ihrer Nähe:

Glückliche Kinder

Neuer Bauwagen für die Kita „Pffifikus“ in Braach

Rotenburg. Die Kindertagesstätte „Pffifikus“ der Stadt Rotenburg hat auf ihrem Waldgrundstück am Ortsrand von Braach einen neuen Bauwagen für die Maxi-Gruppe eingeweiht. Im Rahmen der Naturwochen der Kita, vom 16. bis 27. August, konnten die Kinder im Alter von drei bis sechs Jahren sogar selbst Hand anlegen und dem neuen Wagen einen letzten Feinschliff geben.

„Angefangen hat alles mit der Idee und einer Spende von Luise Leimbach aus Braach“, erinnert sich Christiane Seil, Leiterin der Kita „Pffifikus“. In Gedenken an ihren Mann stieß Frau Leimbach das Projekt „neuer Bauwagen“ für die Maxi-Gruppe, zu denen damals auch ihre Enkelin noch zählte, bei der Kita an. So war

es ihr laut eigener Aussage ein Herzenswunsch, den alten, ausgedienten Wagen durch einen neuen zu ersetzen. Innerhalb kürzester Zeit meldete sich eine Familie aus Rotenburg mit einem passenden Exemplar, welches der Bauhof der Stadt an den bestehenden Waldplatz in Braach brachte. „Die Kinder und auch wir haben uns riesig über diese schnelle Umsetzung gefreut“, sagt Christiane Seil. „In den Naturwochen haben unsere Maxis ihr neues Außendomizil dann direkt eingeräumt – jeder konnte mitmachen, das hat allen sichtlich Spaß gemacht.“

Auch die Rotenburger Jägergemeinschaft trug mit tatkräftiger Unterstützung und Spenden verschiedenster Art dazu bei, das Projekt bunt und zu-

gleich walddgerecht zu verschönern. So gestaltete Jäger Hans Neff diverse Tierszenen auf Platten, die von den neuen Besitzern im Rahmen der Naturwochen bunt und mit viel Freude ausgemalt wurden. Vom Endergebnis sind alle Mitstreiterinnen und Mitstreiter begeistert, dieser Bauwagen passe nun perfekt an Ort und Stelle.

Die Einweihung des Wagens wurde am Mittwoch, 25. August gebührend gefeiert. Ein großes Dankeschön gab es hier von der Maxi-Gruppe sowie den Erzieherinnen der Kita „Pffifikus“ an die geladenen Gäste, die mit kreativen Ideen, verschiedenen Spenden und unermüdlicher Schaffenskraft zum stolzen Gelingen des Projektes beigetragen haben.



Die Kita-Kinder der Maxi-Gruppe jubeln vor Freude über ihren neuen Bauwagen.

FOTO: NH

Klick dich in deine Zukunft!

Digitale Ausbildungsmesse Nord- und Osthessen: Ausbildung + Duales Studium

#AUSBILDUNG KLARMACHEN



14. Sept. 2021
10.00 - 16.00 Uhr

Hier geht's zur Messe:
www.webmessen.de/klick-in-die-zukunft



Bundesagentur für Arbeit bringt weiter.

WWW.LOKALO24.DE

Ab sofort:
Möbel- und Küchen-
FACHTAGE

ACHTUNG: Nur 10 Tage gültig!

Jetzt bei Möbel-Neubestellungen

bis zu

25%

Bis zu 25% Aktions-Rabatt – bis zu 20% Aktions-Rabatt + 5% Sofort-Skonto

AKTIONS-RABATT!

Jetzt bei Küchen-Neuplanungen

bis zu

45%

Bis zu 45% Aktions-Rabatt – bis zu 40% Aktions-Rabatt + 5% Sofort-Skonto

AKTIONS-RABATT!

Sonder-Finanzierung

bis zu 36 Monate

0%

ZINSEN!

LIEFERUNG UND MONTAGE

Ihrer Möbel- und Küchen-Neubestellungen

GRATIS!

Kopfteile verstellbar!

Polsterrecke mit Funktion Federkern-Polsterung, Stoffbezug (89% Polyester/11% Polyamid), Scharniermaß ca. 320x229 cm, Liegefläche ca. 101x234 cm.

Aktions-Abhol-Preis 1199.-

Mit Liegefunktion und Kisseln! Seitenverkehrt bestellbar! Inkl. elektr. Sitztiefeinstellung und manueller auf der Ottomane!

Wohnlandschaft MM-ZE1049, Bezug Stoff Deluxe zimt mit beige-rotbrauner Kontrastnaht, Metallfuß alufarbig, best. aus: Canapé mit Armteil links, 2-Sitzer ohne Armteile, Rücken Spannstoff und 1,5-Sitzer-Kombielement mit Anstehhocker rechts. Stellmaß ca. 173x290x203 cm. Bezug: 100% Polyester. Ohne Zierkissen.

Aktions-Abhol-Preis 1399.-

Individuelle Auswahl:
3 Sitzhärten | 4 Sitzhöhen
3 Fußvarianten | 2 Nahtvarianten

TV-Sessel OS-HU1111, Bezug Leder Tono schoko, manuelle Verstellung der Beinauflage und Rückenlehne durch leichten Körperdruck, Größe S, B/H/T: ca. 72x103x82 cm.

Aktions-Abhol-Preis 699.-

Individuelle Auswahl: 3 Ergonomie-Größen

Front Astelche massiv!

Wohnprogramm Campinas, Front Astelche bianco massiv, durchgehende Lamelle, geölt, Korpus außen Eiche bianco furniert, innen Eiche bianco Nachbildung, Absetzung Metall anthrazit.

Aktions-Abhol-Preis 1699.-

Wohnwand, B/H/T: ca. 300x20x60 cm.

Highboard, B/H/T: ca. 165x115x37 cm. **999.-**

Couchtisch, B/H/T: ca. 115x45x70 cm. **499.-**

W.SCHILLIG

Eckkombination, Bezug Stoff mocca, mit Kontrastnaht, Sockel Eiche, Metallfuß bronzeifarbig. Best. aus: Longchair mit Armteil links und 2-Sitzer mit Armteil rechts. Inkl. Sitztiefeinstellung an 3 Elementen. Stellmaß ca. 178x283 cm. Bezug: 100% Polyester. Ohne Zierkissen und Decke.

Aktions-Abhol-Preis 1899.-

Relaxsessel, Bezug Leder Punch elion, manuelle Verstellung mit Gasdruck, Sitzhöhe ca. 51 cm, Sitztiefe ca. 55 cm, Stofffuß schwarz matt, Polsteria Relaxa-Feeling

Aktions-Abhol-Preis 1199.-

Individuelle Auswahl: 3 Ergonomie-Größen

Nachtkonsole Messina, Bezug Stoff grau, B/H/T: ca. 48x50x43 cm. Bezug: 100% Polyester.

Aktions-Abhol-Preis 279.-

Polsterbett Messina, Bezug Stoff grau, Kunststofffuß silberfarbig, best. aus: Kopfteil, 2x 7-Zonen-Tonnentaschenfederkern-Matratze, 2x Lattenrost, Bettkasten, Liegefläche ca. 180x200 cm. Bezug: 100% Polyester. Ohne Plaid, Bettzeug und Zierkissen.

7 LIEGEZONEN Aktions-Abhol-Preis 1599.-

Tonnentaschenfederkern

C.DISSELKAMP SCHAFFRAUMSYSTEME

Zeitlos schönes Schlafzimmer, Kernbuche-Furnier mit Absetzungen crema, best. aus: 3-türigem Kleiderschrank, B/H/T: ca. 196x229x60 cm, Bett, Liegefläche ca. 120x200 cm, Preisbeispiel: Bettstellhöhe 42 cm, Ohne Beleuchtung, Bettstuhlkasten, Lattenrost, Matratze und Bettzeug. **Kleiderschrank,** ohne Passerout und Beleuchtung.

Aktions-Abhol-Preis 529.-

Aktions-Abhol-Preis 699.-

gorenje

Einbauküche mit Abschlussregal. Pflegeleichte Kunststoff-Oberflächen, Front Lack-laminat Hochglanz weiß, Regal, Wangen, Korpus und Arbeitsplatte Steineiche Nachbildung. Ausgestattet mit hochwertigen Elektrogeräten von Gorenje. Mit Einbauspeise, ca. 334x246 cm. Ohne Deko.

ALLES INKLUSIVE

- Edelstahl-Dunstaube WNC23E14X (EEK G*)
- Glaskeramik-Kochfeld ECT610SC
- Einbau-Backofen B0615E19M-2 (EEK A*)
- Kühlschrank RI4091AW (EEK F)**

Aktions-Abhol-Preis 2898.-

Individuell planbar! **pino**

Gorenje Kühlschrank RI4091AW (EEK F)**

inklusive HIGHBOARD + 2 REGAL-BÖDEN

Individuell planbar!

nobilis

Vollservice-Preis 6398.-

Inkl. Lieferung & Montage

Siemens Kühlschrank K118RV5Z (EEK G)**

Grifflose Nobilis-Designküche aus dem Programm Focus mit originellen Details und wohlgewählter Planung. Hochwertige Oberflächen, Front Lack Hochglanz Alpinweiß, Hängeschrank, Highboard und Regalböden im aktuellen Farbton Rusty Plates, Korpus und Arbeitsplatten weiß. Ausgestattet mit hochwertigen Elektrogeräten von Siemens. Mit Einbauspeise, Maße ca. 189x347 + 122 + 183 cm. Ohne Deko.

ALLES INKLUSIVE

- Edelstahl Dunstaube L1979B53Z (EEK A+)*
- Glaskeramik-Kochfeld ET645HE17
- Backofen HB10A8520 (EEK A*)
- Kühlschrank K118RV5Z (EEK G)**

Energieeffizienzklasse (EEK)
* Spektrum A+++ bis D, ** Spektrum A bis G

1) Gilt auf alle Neuaufträge/geplante Einbauküchen. Ausgenommen sind bereits getätigte Aufträge, Alkoholvorräte, mit Sonderpreis kennzeichnete Produkte im Haus und geschützte Markenware wie Interliving®, Bora, smeg, Stressless®, Wästmann, Tempur® und Joop!. Nicht mit anderen Werbemaßnahmen/-vorteilen kombinierbar. 2) Barzahlungsbetrag entspricht dem Nettodarlehensbetrag sowie dem Gesamtbetrag. Eff. Jahreszins und gebundener Sollzins entsprechen 0,00% p.a. Bonität vorausgesetzt. Partner ist die TARGOBANK AG, Kasernenstr. 10, 40213 Düsseldorf. Die Angaben stellen zugleich das 2/3 Beispiel gemäß § 6a Abs. 4 PAngV dar. Finanzierung ab einem Einkaufswert von 500,- €, nicht mit Sofort-Skonto kombinierbar. Unser Finanzierungs-Bsp.: Einbauküche, Barzahlungsbetrag: 2.999,- €, Gebühren: 0,- €, Anzahlung: 0,- €, Nettodarlehensbetrag: 2.999,- €, monatliche Rate: 83,30 € bei 36 Monaten Laufzeit, Sollzins p.a.: 0,00%, effektiver Jahreszins: 0,00%. Nicht mit anderen Werbemaßnahmen/-vorteilen kombinierbar. 3) Gilt auf Neuaufträge ab 500,- € Einkaufswert. Ausgenommen sind bereits getätigte Aufträge, Alkoholvorräte und mit Sonderpreis kennzeichnete Produkte im Haus. Nicht mit anderen Werbemaßnahmen/-vorteilen kombinierbar.

MÖBEL CRANZ SCHWFER

KÜCHEN & EINRICHTEN

Für Druckfehler keine Haftung. C+S_3621

ENRICHTUNGS PARTNER RING

3x groß in Nordhessen & Thüringen!

- Standort ROTENBURG** an der Fulda
- Standort BAD HERSFELD** Küchenhaus
- Standort EISENACH**

Möbel Cranz+Schäfer GmbH
Brüder-Grimm-Straße 4
36199 Rotenburg a.d.F.
Tel: 06623/410108
Öffnungszeiten:
Mo-Fr: 10-19 Uhr + Sa: 10-17 Uhr

Möbel Cranz+Schäfer GmbH
Frankfurter Straße 11
36251 Bad Hersfeld
Tel: 06621/6202350
Öffnungszeiten:
Mo-Fr: 10-19 Uhr + Sa: 10-17 Uhr

Möbel Cranz+Schäfer GmbH
Altstadtstraße 37
99817 Eisenach
Tel: 03691/7563-0
Öffnungszeiten:
Mo-Fr: 10-19 Uhr + Sa: 10-18 Uhr

www.cranz-promotion.de

„Energy-Islands-HeRo“

Energieversorgungsinseln im Katastrophenfall: Projekt zur dezentralen Energieversorgung durch erneuerbare Energien

Waldhessen Einen Teilerfolg im BMBF-Wettbewerb „SifoliFE – Demonstration innovativer, vernetzter Sicherheitslösungen“ haben der Landkreis Hersfeld-Rotenburg und das Fraunhofer-Institut für Energiewirtschaft und Energiesystemtechnik IEE erzielt. Mit ihrem Projektvorschlag „Energy-Islands-HeRo“ sind sie in der ersten Wettbewerbsphase zusammen mit 13 weiteren Projekten ausgewählt worden, ihre Ideen zu einem Konzept für innovative Sicherheitslösungen weiterzuentwickeln. In der zweiten Phase werden dann bis zu fünf Kommunen die Chance erhalten, ihre Konzepte in der Praxis zu demonstrieren.

Neue Sicherheitslösungen durch innovative Technologien, organisatorische Maßnahmen oder neue Dienstleistungsangebote können dabei helfen, Krisen besser abzuwehren und zu bewältigen. Sie entfalten besonders dann ein hohes Maß an Wirkung, wenn sie bedarfsorientiert gestaltet, gesellschaftlich verankert und in einem Gesamtkonzept eingebettet sind.

Mit dem Wettbewerb „SifoliFE – Demonstration innovativer, vernetzter Sicherheitslösungen“ unterstützt das Bundesministerium für Bildung und Forschung (BMBF) 14 Städte und Landkreise dabei, neue Si-

cherheitslösungen für den Katastrophenschutz zu erproben und so Impulse für den Innovations- und Praxistransfer zu schaffen.

Der Projektvorschlag „Energy-Islands-HeRo“ verfolgt ein Konzept für die Notversorgung auf Basis regenerativer Energien bei einem langanhaltenden Stromausfall. Das Konzept soll exemplarisch für den Landkreis Hersfeld-Rotenburg entwickelt werden, der ländlich geprägt ist, aber aufgrund seiner zentralen Lage über eine sehr hohe Infrastrukturdichte und große Logistikanbieter in der Region verfügt.

Michael Beil, Projektleiter des Fraunhofer IEE merkt hierzu an: „Gerade in einem ländlichen Kreis können Erneuerbare Energien durch die hier vorhandenen Potenziale ihre Vorteile ausspielen. Mit unserem Konzept werden Erneuerbare Energieanlagen so umgestaltet, dass diese im Katastrophenfall eine Notversorgung bereitstellen können. So schaffen wir mit erheblich geringerem Investitionsaufwand als mit konventionellen Methoden eine erhöhte Versorgungssicherheit und stärken gleichzeitig den Klimaschutz.“

Im Projekt sollen spezifische Bedarfe ermittelt und technische sowie organisatorische

Lösungen erarbeitet werden. Durch autarke Inselösungen sollen für die Bevölkerung, die Landwirtschaft, die Einsatzkräfte aber auch die Industrie und Logistikbranche umfassende Notfallkonzepte erstellt werden. Dies umfasst neben der Stromversorgung auch die Verfügbarkeit von Treibstoffen und die Kommunikation.

Der innovative Lösungsansatz umfasst den Aufbau von stromversorgten Inseln über regenerative Energien. Das Gesamtkonzept berücksichtigt vor allem Rückwirkungen zwischen unterschiedlichen Infrastrukturen und hilft dabei, Kaskadeneffekte, die z.B. zum Ausfall der Wasserversorgung führen können, zu minimieren. Thorsten Bloß, Leiter des Fachdienstes Gefahrenabwehr im Landkreis sagt: „Mit dem Projekt wollen wir im Katastrophenfall unsere Bevölkerung versorgen und vor allem auch die Einsatzfähigkeit unseres Katastrophenschutzes erhalten und die Logistik sicherstellen. Die Ereignisse der vergangenen Wochen im Ahrtal zeigen uns, wie wichtig eine dezentrale Energieversorgung ist und dass man auf solche Extremwetterereignisse nur präventiv reagieren kann.“ Gerade im Hinblick auf den Klimawandel und die damit verbundene erhöhte Wahrscheinlichkeit extremer Regenfälle und Hochwasserka-

tastrophen seien Projekte wie „Energy-Islands-HeRo“ wichtiger denn je.

Projektpartner

- Fraunhofer-Institut für Energiewirtschaft und Energiesystemtechnik (IEE), Kassel (Kordinator)
- Kreisausschuss des Landkreises Hersfeld-Rotenburg - Fachdienst Gefahrenabwehr, Bad Hersfeld

Assoziierte Partner

- Bundesamt für Bevölkerungsschutz und Katastrophenhilfe (BBK)
- Hessisches Ministerium des Innern und für Sport

- Hessische Landesfeuerwehrschule
- Kreisstadt Bad Hersfeld
- Stadt Rotenburg a. d. Fulda
- Landesbetrieb Landwirtschaft Hessen
- Gemeinde Alheim
- Landesbetrieb Bau und Immobilien Hessen
- EAM Netz GmbH
- Polizeipräsidium Osthessen
- DB Energie GmbH

Projektlaufzeit 1. Juli 2021 bis 30. November 2022

Das Projekt wird vom Bundesministerium für Bildung und Forschung im Rahmen des Programms „Forschung für die zivile Sicherheit“ geför-

dert. <https://www.sifo.de/de/sifoli-fe---demonstration-innovativer-ernetzter-sicherheitsloesungen-2400.html>

Ansprechpartner Projekt „Energy-Islands-HeRo“

Fraunhofer IEE: Dr.-Ing. Bernd Krautkremer, bernd.krautkremer@iee.fraunhofer.de, Michael Beil, Michael.beil@iee.fraunhofer.de

Landkreis Hersfeld-Rotenburg: Martin Orf, Fachdienst Gefahrenabwehr des Landkreises Hersfeld-Rotenburg, post.brandschutz@hef-rof.de



DER PROJEKTVORSCHLAG „ENERGY-ISLANDS-HERO“ verfolgt ein Konzept für die Notversorgung auf Basis regenerativer Energien bei einem langanhaltenden Stromausfall. Das Konzept soll exemplarisch für den Landkreis Hersfeld-Rotenburg entwickelt werden, der ländlich geprägt ist, aber aufgrund seiner zentralen Lage über eine sehr hohe Infrastrukturdichte und große Logistikanbieter in der Region verfügt. .

FOTO: KRAUTKREMER/INH

Deckengestaltung mit Wohlfühleffekt

Wohnräume mit Flair sind der Treffpunkt für deine Familie

Kassel. Große, lichtdurchflutete und helle Räume stehen bei den meisten Menschen an erster Stelle, wenn sie ihr Traum-Zuhause beschreiben. Geräumige Wohlfühloasen mit ausreichend Platz für junge und alte Familienmitglieder sind voll im Trend: Großzügige Wohn- und Essbereiche, häufig in Verbindung mit einer offenen Küche, schaffen im Alltag Berührungspunkte und Kommunikation zwischen allen Generationen. Damit sich alle Mitglieder deiner Familie im erweiterten Wohnbereich wohlfüh-

len und er zu einem echten Kommunikationsbereich wird, muss das Ambiente stimmen. Jeder muss sich auch außerhalb seines privaten Zimmers wohlfühlen können. Ein wichtiger Faktor dafür, aber bei der Gestaltung oder einer Sanierung häufig übergangen, ist die Zimmerdecke. Erst sie verleiht einem Raum seinen Charakter und beeinflusst die Stimmung gravierend. Die Decke wirkt sich schon allein aufgrund ihrer großen Fläche unterschwellig auf die Stimmung aller Personen im Raum aus. So kann

eine Decke einem verwinkelten Raum Struktur geben; kleine Details betonen oder ihm dank integrierter Beleuchtung ein besonderes Flair verleihen. Gerade die Möglichkeiten der modernen LED-Beleuchtung mit wandelbaren Lichtstimmungen macht deine neue Plameco-Decke zum geheimen Herz deiner Inneneinrichtung. Bei Plameco findest du für deine gesamte Familie das ideal zu euch passende Design. Entscheidet euch für eine moderne Spanndecken mit hochglänzender oder mit matter

Oberfläche und wählt eine zu euch passende Farbe aus dem großen Plameco Farbspektrum aus. Jede einzelne Variation erzeugt optisch eine andere Wirkung. Das interessante am Plameco Deckensystem: Montageprofis bauen sie, einschließlich der Beleuchtung einfach unter deine bestehende Decke aus alter Tapete, blasser Farbe oder verbleichten Holzlamellen. Und das in der Regel innerhalb eines Tages, ohne dass dabei Schmutz entsteht. So entsteht deine eigene Wohnwelt: Absolut indivi-



duell und nicht von der Plameco: morgen schöner Stange. Unter ihr fühlen sich alle Generationen wohler. Mehr Informationen findest du auf www.plameco.de.

Zimmerdecken schnell montiert!

Wir erfüllen Ihren Wunsch! Sie wollen eine neue Decke, scheuen aber den Aufwand? Dann hat Plameco die ideale Lösung für Sie. Überzeugen Sie sich von der Vielfalt der

Deckenlösungen und besuchen Sie unsere ständige Ausstellung in Kassel Montag-Freitag von 13 bis 18 Uhr und Samstag von 10 bis 13 Uhr. Mittwoch geschlossen.

PLAMECO
SPANNDECKEN

morgen schöner wohnen

Plameco live erleben:

Mo.Di.Do.Fr.
13.00-18.00 Uhr
Samstag
10.00-13.00 Uhr

Plameco Spanndecken
Ausstellung Leipziger Str. 163, 34123 Kassel und
Homberger Str. 81, 36251 Bad Hersfeld
☎ 0561-9532674 | plameco.de

Große Live-Zugabe in Bebra

Mittwochs in Bebra bekommt ein großes Finale: Der beliebte Biergarten zieht zum großen Abschluss am Freitag, 17. September, vom Vorplatz in den Lokschuppen

RICK FRÖHNERT

Bebra Unglaubliche 3.500 Besucher kamen in den letzten Wochen Mittwochs zum Lokschuppen – und feierten dort



Tolle Musik: Die Band Sixtyfour sorgte am Mittwoch in Bebra für tolle Musik und gute Stimmung.

ALLE FOTOS: FRÖHNERT

gemeinsam zur Konzertreihe Mittwochs in Bebra. Auf dem Vorplatz der Bebraer Kult-Location gaben sich jede Woche tolle Künstler die Klinke in die Hand, im Bier-

garten herrschte immer hervorragende Stimmung und auch das Wetter spielte jeden Mittwoch mit.

Eigentlich fand die Veranstaltung am Mittwoch dieser Woche das vorerst letzte Mal statt. Eigentlich... denn weil die Nachfrage so riesig war, kommt es nun am kommenden Freitag, 17. September, zum großen Finale. Das besondere an diesem Abend wird sein, dass sich gleich drei Künstler die Bühne teilen werden. So werden „Why not Acoustic“ und Felix Kohlhoff die Bühne entern, gefolgt von „Kollege Hertz“.

Bähr ist begeistert: „Das Konzept ist identisch mit dem bekannten Biergarten vor dem Lokschuppen, nur eben im Lokschuppen und mit drei Künstlern – also länger als zu den Biergarten-Terminen Mittwochs.“

Einlass ist auch hier um 17 Uhr, Beginn wie gewohnt 18 Uhr. Da der Lokschuppen auch hier auf 250 Plätze mit Biergartenbestuhlung begrenzt ist und somit deutlich weniger Platz bietet als beim Biergarten draußen, sollte man vorab Plätze reservieren. Mehr dazu auch auf www.bebra-lokschuppen.de



Großer Abschluss: Why Not Acoustic, Kollege Hertz und Felix Kohlhoff spielen am 17. September das große Finale.



Wie immer viel los: Auch in dieser Woche spielte das Wetter bestens mit und auf dem Platz war viel los. Am 18. September verwandelt sich der Lokschuppen dann in das Oktoberfest.

Am 18. September: Gaudi im Lokschuppen

Das Oktoberfest in München musste auch in diesem Jahr Corona-bedingt abgesagt werden. Doch für alle Waldhessen ist das kein Grund zum Traurig sein, denn in Bebra wird trotzdem ordentlich gefeiert. Am 18. September findet dann nämlich „Das etwas andere Oktoberfest“ in der Kult-Location statt. Auch unter 3G-Bedingungen (geimpft – genesen – getestet) kann zünftig im Lokschuppen mit

original bayrischen Bier und Brezeln gefeiert werden. Für gute Oktoberfest-Stimmung sorgt DJ-Tanzgeselle und auf Besucher mit dem besten Oktoberfest-Outfit (Dirndl oder Lederhose) wartet eine Überraschung.

Los geht es um 17 Uhr, Einlass ab 16 Uhr. Eintrittskarten gibt es ab sofort direkt auf www.bebra-lokschuppen.de

Uschis Trachtenalm hat für jeden Anlass das zünftige Outfit

Sie lieben Dirndl oder Lederhose? Dann sind Sie bei Uschis Trachtenalm in Laubach und Dillenburg genau richtig. Seit 22 Jahren bekommen Sie in der Trachtenalm alles was das Trachtenherz höher schlagen lässt. Der große Kundenzuspruch kommt nicht von ungefähr, hat die Inhaberin Uschi Schmidt seit vielen Jahren einen direkten Draht zu namhaften, führenden Qualitätsherstellern und damit immer die neuesten Trachtentrends vorrätig. Ob fetzig-frech oder modisch-elegant, in der Alm werden Sie für die gesamte Familie fündig. Seit der Ausstrahlung der RTL-Sendung Bauer sucht Frau, die in Uschis Trachtenalm gedreht wurde, ist das Trachtengeschäft auch eine Anlaufstelle für Hochzeiten. Der schönste Tag wird immer häufiger in Tracht gefeiert. Ein Dirndl oder eine Lederhose sind nicht nur perfekt zum Heiraten, auch danach kann man es zu jedem Anlass



tragen. Das Sortiment für Damen reicht von Größe 32 bis Größe 54 und für Herren von Größe 44 bis Größe 66. Profitieren Sie von der Spitzenqualität und den unschlagbar günstigen Preisen. Erfreuen Sie sich am umfangreichen Sortiment und genießen Sie die tolle Trachtenmode und ein Einkaufserlebnis der besonderen Art. Die Inhaberin Uschi Schmidt mit ihren fachkundig geschulten Mitarbeitern freuen sich auf Ihren Besuch. Nähere Informationen erhalten Sie auf der Homepage unter www.uschis-trachtenalm.de

Bebra wird gerockt

Earth in Bebra: Black Sabbath Tribute Band kommt am 16. September in den Lokschuppen

Bebra. Anlässlich des 50. Bandjubiläums von Black Sabbath kommen Earth, Amerikas beste Black Sabbath Tribute Band aus New Haven/ Connecticut auf ihrer „Lords of The Earth Tour“ erneut nach Europa. Der einzige Stop in Hessen ist der Lokschuppen in Bebra am kommenden Donnerstag, 16. September.



Echte Superstars

Mit dem Verkauf von über 100 Millionen Alben gehört Black Sabbath zu den größten Rockbands aller Zeiten und werden noch heute als Erfinder des Heavy Metal geehrt. Sie stehen wie keine andere Band für schreiende Gitarrenriffs, wummernde Bässe, prügelnde Drumbeats, unheilschwangere Texte und verbreiten damit eine ordentliche Portion Gänsehaut und Schrecken.

Amerikas klassische Black Sabbath Tribute Band - Earth spielt Note für Note sämtliche Klassiker aus der frühen Ära mit Ozzy Osbourne, Tony Iommi, Bill Ward und Geezer Butler. Die originalgetreue Darbietung in atemberaubenden Versionen der großen Klassiker steht dabei im Mittelpunkt.

Es wird rockig in der Biberstadt: Die Black Sabbath Tribute Band Earth kommt am Donnerstag nach Bebra.

FOTO: NH

Zum Repertoire gehören die besten Songs der ersten Alben wie „War Pigs“, „N.I.B.“ „Sabbath Bloody Sabbath“ oder „Children Of The Grave“ bis hin zu düsteren Großtaten wie „Black Sabbath“ oder den Hits „Paranoid“ und „Iron Man“. Earth besteht aus erfahrenen Tourmusikern anderer etablierter amerikanischer Bands, die sich einfach aus Liebe zu den Gründern des Heavy Metal zusammengeschlossen haben.

Die optisch und akustisch authentische Performance von Sänger Ray Sylvestre lässt das Herz eines jeden Black Sabbath Fans höher schlagen! Über eine ausgedehnte Euro-

patour erspielte sich die Gruppe im vergangenen Jahr in Italien, Holland, Polen, der Tschechischen Republik, Belgien und natürlich Deutschland eine stetig wachsende Fangemeinde.

Jetzt Tickets sichern

Tickets gibt es noch kurzfristig auf bebra-lokschuppen.de

Dieses Highlight sollte sich kein Musik- oder Rockfan aus der Region entgehen lassen. Damit man auch corona-sicher feiern und rocken kann, wird bei der Veranstaltung das bewährte „Biergarten goes Lokschuppen“-Konzept genutzt.

HOSEN TAGE

13.09. - 03.10.2021

-10,-
€
RABATT

auf Ihre erste neue Hose*

-15,-
€
RABATT

auf Ihre zweite neue Hose*

*Für alle neuen Hosen ab einem Verkaufswert von 49,- Euro erhalten Sie einen Rabatt von 10,- € bzw. 15,- €. Sollte eine Hosenkürzung notwendig sein, ist dies kostenlos. Nur gültig im Zeitraum vom 13.09.- 03.10.2021.

Passerellamode

glücksgeschwister mode für euch

betthupferl Wäsche für Sie & Ihn

Passerellamode & Glücksgeschwister im EKZ „dasBe!“ | Nürnbergerstr. 43-47 | 36179 Bebra
Öffnungszeiten: Mo-Fr 9.30 - 18.30 Uhr & Sa 9.30 - 16.00 Uhr

betthupferl - Wäsche für Sie & Ihn | Nürnbergerstr. 36 | 36179 Bebra
Öffnungszeiten: Mo-Fr 9.30 - 13.30 Uhr | Sa 9.30 - 13.00 Uhr

Für Nachhaltigkeit ausgezeichnet

Landkreis Hersfeld-Rotenburg hat bei Wettbewerb der Klima-Kommunen gewonnen

Waldhessen Der Landkreis Hersfeld-Rotenburg hat ein neues Aushängeschild: Als Klimakommune wurde der Kreis jetzt vom Land Hessen ausgezeichnet. Mit dem Projekt „Nachhaltige Regenwasser-Bewirtschaftung“ gewann er in der Kategorie „Klimaanpassung“ des hessischen Wettbewerbs „So machen wir's 2021“. Vergangene Woche nahmen die beiden Klimaschutzmanagerinnen der Kreisverwaltung Jessica Stoll und Ursula Paul den Preis persönlich in der Jahrhunderthalle in Frankfurt-Höchst entgegen. Gemeinsam mit Diplomingenieur Frank Knies vom Architekturbüro Kirschner und Partner in Heringen holten sie sich nicht nur das neue Schild, sondern auch ein Preisgeld in Höhe von 10.000 Euro nach Hause. Die Preisverleihung stellte den Höhepunkt der Konferenz „Klima Kommunal“ dar, bei der sechs Preisträger in drei Kategorien vorgestellt wurden. Der Wettbewerb dient dazu, auf die besonders guten kommunalen Beispiele aufmerksam zu machen. Oliver Conz, Staatssekretär im Hessischen Ministerium für Umwelt, Klimaschutz, Landwirtschaft und Verbraucherschutz, zeichnete den Landkreis Hersfeld-Rotenburg für sein Engagement im Themenfeld Klimaanpassung aus: „Wir wollen

zeigen, dass das Leben mit Klimaschutz lebenswert ist. Dabei sind Kommunen wichtige Partner im Kampf gegen die Klimakrise, denn sie können vor Ort sehr viel bewegen.“ „Mit unserem innovativen Projekt zur nachhaltigen Regenwasserbewirtschaftung schafft es der Landkreis, dass nahezu das gesamte Regenwasser auf dem Landratsamt-Gelände trotz der versiegelten Flächen im Boden versickert – das hält auch einem Jahrhundertwasserstand“, erklären die beiden Klimaschutzmanagerinnen Jessica Stoll und Ursula Paul und erläutern die Hintergrundidee des Projekts: „Die Wetterlagen werden immer extremer. Umso wichtiger ist es, sich um zukunftsweisende Maßnahmen zur Bewältigung der Klimafolgen zu kümmern.“ Die gesamte Entwässerungsplanung beruht auf der Grundlage, ein möglichst effizientes, ökologisches und wirtschaftliches System mit Zukunftsperspektive für den Verwaltungsstandort Bad Hersfeld zu konzipieren. „Damit setzen wir ein innovatives Projekt um, das nicht zuletzt dem Grundwasserspiegel zugutekommt und eine Vorreiterrolle in Sachen nachhaltiger Regenwasserbewirtschaftung einnimmt“, so die Klimaexpertinnen.



Sie freuen sich über die Auszeichnung: Diplomingenieur Frank Knies vom Architekturbüro Kirschner und Partner (von links), die beiden Klimaschutzmanagerinnen der Kreisverwaltung Hersfeld-Rotenburg Jessica Stoll und Ursula Paul sowie Staatssekretär Oliver Conz.

FOTO: KILLICK/INH

Wie wird man eine Klima-Kommune?

Die Mitglieder im Bündnis der Klima-Kommunen verpflichten sich, Maßnahmen zur Reduktion von Treibhausgasemissionen auf kommunaler Ebene umzusetzen und damit einen Beitrag zur Erreichung der landesweiten Klimaschutzziele zu leisten. Bevor Kommunen zur Klima-Kommune werden, können sie sich über die Fachstelle der Klima-Kommunen bei der LandesEnergieAgentur (LEA) beraten lassen und im Rahmen der Beratung Aktionspläne aufstellen. Neben der erhöhten Förderquote profitieren Klima-Kom-

munen von der Vernetzung, Austausch und Beratung innerhalb des Bündnisses. Die Mitgliedskommunen erhalten vielfältige Unterstützungsangebote durch die LEA. Diese beinhalten themenspezifische fachliche Beratung (auch vor Ort), regionale Vernetzungstreffen und kostenlose Fachveranstaltungen, sowie die Unterstützung durch vorkonzipierte Maßnahmenpakete. Das Bündnis stößt bei den Kommunen weiterhin auf großes Interesse und die vielfältigen Angebote werden sehr gut angenommen.

Weitere Infos im Internet unter www.klima-kommunen-hessen.de/startseite.



Gemeindliche Vertreter sowie Mitarbeiter der Baufirma und des Ingenieurbüros beim obligatorischen Durchschneiden des Bandes.

FOTO: NH

Erschließung

Friedewald: Neubaugebiet Sommergarten offiziell freigegeben

Friedewald. Die Erschließungsmaßnahmen im Neubaugebiet „Sommergarten“ in Friedewald konnten kürzlich im Rahmen einer kleinen Feierstunde offiziell freigegeben werden. Rd. 620.000 Euro hat die Gemeinde, gemeinsam mit ihrer Treuhänderin, der Hessischen Landgesellschaft mbH (HLG), hierfür investiert.

Bürgermeister Dirk Noll bedankte sich bei den Mitarbeitern der bauausführenden Firma Giebel Hoch- und Tiefbau AG, Eiterfeld, für die unfallfreie Bauausführung und die gute Zusammenarbeit.

Ein Dank ging auch an das überwachende Planungsbüro Rebo Consult Ingenieurgesell-

schaft mbH, Unterbreizbach. Neben Mitarbeitern des Ingenieurbüros und der Baufirma waren auch die kommunalen Entscheidungsträger sowie die neuen Eigentümer der Bauplätze eingeladen.

In seiner kurzen Ansprache freute sich der Bürgermeister über die tolle Wohnbauentwicklung in Friedewald: „Von den insgesamt 21 Bauplätzen auf 17.150 qm sind 19 Plätze bereits notariell veräußert. Bei den anderen beiden Plätzen steht der Verkauf kurz bevor.“



XXXLutz Buhl in Fulda feiert 60 Jahre

ADVERTORIAL

Die wunderbare Welt des Einrichtens und Wohlfühlens
Mit besonderen Jubiläumsaktionen mitfeiern und sparen

Fulda. Der alte Lockschuppen. Ein Bauwerk, das ins Auge fällt. Im Inneren ist ein Möbelhaus beheimatet, das durch seine fachliche Kompetenz besticht. XXXLutz Buhl in Fulda steht seit mittlerweile 60 Jahren für Qualität, Trendbewusstsein, Einkaufserlebnis und fachlich hervorragende Beratung. Und wie es sich für ein Jubiläum gehört, gibt es auch Geschenke. „Gemeinsam mit unseren Kund*innen feiern wir 60 Jahre XXXLutz Buhl und schenken ihnen satte Rabatte von bis zu 40 Prozent und mehr“, freut sich Hausleiter Sebastian Wittig.

Die Historie

Möbel Buhl wurde im November 1961 als Möbelgroßhändler auf dem Gelände der ehemaligen Fuldaer Wachwarenfabrik Rübsam von Mechthild und Berthold Buhl gegründet. Nach dem Umzug in die Habelbergstraße und einer ersten Erweiterung 1980 übernahm Hans-Dieter Buhl den Familienbetrieb. Er stellte das Geschäft von Groß- auf Einzelhandel um. Mitte der 1990er Jahre ließ er in der Heidelsteinerstraße ein zweites Lager, Büroräume und ein Parkhaus errichten. 1996 expandierte das Unternehmen nach Wolfsburg. Im August 2011 fand die Eröffnung des alten Lockschuppens in der Heidelsteinerstraße statt. Mehr als 12 Jahre lagen zwischen den ersten Verhandlungen mit der Bahn zum Kauf des Schuppens und der Eröffnung.



Eine große Auswahl an Markenküchen für jeden Geldbeutel erwartet die Kunden in der Küchenabteilung von XXXLutz Buhl in Fulda.



Hausleiter Sebastian Wittig ist gemeinsam mit seiner Verkaufsleiterin Fachsortimente, Martina Ammann (rechts), sowie den beiden langjährigen Mitarbeiterinnen Petra Wald aus der Boutique und Abteilungsleiterin „Junges Wohnen“, Vanessa Kettler, für seine Kunden da. Das Team freut sich über das 60-jährige Bestehen ihres Hauses.

Der Umbau

Seit Ende 2017 gehört das Fuldaer Einrichtungshaus zur XXXLutz Familie. 2018 ist das Haus umgebaut worden. Dabei sind nicht nur neue Wände hochgezogen, auch wurden neue Böden verlegt, Rolltreppen eingebaut und gleichzeitig ist das Angebot im Einrichtungshaus erweitert worden. Die Markenvielfalt ist noch größer geworden und es kamen Exklusivmarken wie beispielsweise Dieter Knoll Collection und Valnatura hinzu. Haus 2, der ehemalige Trendstore, wurde im Zuge des Umbaus komplett entkernt. Heute befindet sich darin, neben einer Mömax-Filiale, mit dem „Junges Wohnen“ eine komplett neue Einrichtungswelt, die ein modernes und trendiges Wohnenerlebnis für den kleinen Geldbeutel präsentiert.

Zukunftsperspektiven

„Uns hat sich eine ganz neue Welt eröffnet, gerade auch in Bezug auf die Zukunftsperspektiven“, erzählt Vanessa Kettler. Sie arbeitet seit zehn Jahren im Fuldaer Einrichtungshaus. Neben einem neuen,

breiteren Sortiment, einer Stärkung des Preiseinstiegs, hat sich durch die Möbelhäuser mit dem Roten Stuhl ein ganz neues Arbeiten etabliert. Mit gerade einmal 24 Jahren ist die junge Frau 2018 von der Hausleitung gefragt worden, ob sie die Abteilungsleitung „Junges Wohnen“ übernehmen möchte. Bis heute leitet Vanessa Kettler das „Junges Wohnen“ erfolgreich.

„Mehr als 50 Prozent der Führungskräfte von XXXLutz stammen aus den eigenen Reihen und es ist bei uns gelebte Wirklichkeit, dass junge Menschen früh in verantwortungsvolle Rollen schlüpfen dürfen“, fügt Hausleiter Sebastian Wittig hinzu. Seine Karriere vom Auszubildenden zum Hausleiter zeigt, welche Möglichkeiten sich für Mitarbeiter*innen bei den Möbelhäusern mit dem Roten Stuhl ergeben.

Petra Wald ist seit 22 Jahren bei XXXLutz Buhl in Fulda im Einsatz. Ihr Arbeitsort ist seit jeher die Boutique und Ambia. „Wir erleben eine ganz andere Wertschätzung als Mitarbeiter*innen und können uns darüber hinaus kreativ entfalten“.

Besonders gefällt ihr, dass sie eine Aufgabe hat, die sie erfüllt und die ihr Spaß macht.

Vorteile für Kunden

Heute hält XXXLutz Buhl in Fulda für die Kund*innen neben einer noch größeren Sortimentsvielfalt auch bessere Preise, Aktionen und ein Möbelhaus-Erlebnis, das seines Gleichen sucht, bereit. „Unsere Stammkunden-Dichte ist sehr hoch, da unsere Kund*innen unsere qualitativ hochwertige Beratung schät-



Hausansicht Fulda: XXXLutz Buhl in Fulda feiert: 60 Jahre trendiges Einrichtungserlebnis mit Bestpreis-Garantie.

zen und wissen, dass sie bei uns immer die neuesten Trends entdecken“, weiß Hausleiter Wittig. Nicht ohne Grund haben bereits Generationen von Fuldaern ihre eigenen vier Wände mit Unterstützung der Einrichtungsprofis von XXXLutz Buhl in ihr individuelle Wohlfühl-Oase verwandelt.

Gerade auch die langjährigen Mitarbeiter*innen und deren großes Fachwissen runden die Faszination Möbelhaus ab. „Viele unserer Mitarbeiter*innen sind seit Jahrzehnten hier tätig und vereinen Kompetenz, Erfahrung, Dienstleistungsgedanke und Professionalität“, betont Wittig. Auch die angehenden Fach- und Führungskräfte im Team profitieren von dem im Haus enthaltenen Wissen und der Fachkompetenz, denn es findet ein generationsübergreifender Erfahrungsaustausch statt. „Durch die ergänzenden Schulungen unserer Personalentwicklung sind alle Mitarbeiter*innen immer am Puls der Möbelzeit, wissen um die neuesten Wohntrends und können unsere Kunden erfolgreich dahingehend beraten“, freut sich der Hausleiter.



Badplanung mit Weitblick

Fliesen sind das prägende Raumelement

Waldhessen Vorbei die Zeiten, als cleanes Weiß die dominierende Farbe im Sanitärbereich war. Heute sind im Bad ebenso viel Individualität und Stil gefragt wie in den anderen Räumen des eigenen Zuhauses. Armaturen gibt es längst nicht mehr nur in Chrom, sondern in einer Vielzahl von Oberflächen, Farben und Veredelungen, etwa in Kupfer oder Schwarz.

Da Wand und Boden die Atmosphäre des Raums prägen, bleiben Fliesen die wichtigsten Stilelemente im Bad. So weist Jens Fellhauer vom Bundesverband Keramische Fliesen darauf hin, dass diese über Jahrzehnte nutzbar und darüber hinaus fest verbaut sind, während sich etwa Sanitärobjekte wie Waschtische oder auch Armaturen mit wenig Aufwand austauschen lassen. Er rät daher, nicht an der falschen Stelle zu sparen und die Fliesenauswahl an den Anfang der Badplanung zu stellen.

le zu sparen und die Fliesenauswahl an den Anfang der Badplanung zu stellen.

Kleine Räume optisch vergrößern

„Je nach Farbwahl, Formatgröße oder Oberflächenstruktur wirkt das Bad bei gleichem Grundriss und gleicher Ausstattung vollkommen unterschiedlich“, so Fellhauer. Pastellige und helle Farben an der Wand seien etwa gut geeignet für kleine Badezimmer, da sie den Raum größer wirken lassen.

Zur optischen Streckung tragen auch XL-Fliesen oder Querformate bei. Beliebte sind Holz- oder Natursteindekore, die einen natürlichen Wohlfühl-Look ins Bad zaubern und alle praktischen Vorteile der Keramik mit sich bringen. Unter www.deutsche-fliese.de

gibt es weitere Tipps und Anregungen.

Verfliester Stauraum in Wänden und Nischen

Mit verfliesen Ablageflächen lässt sich im Bad zusätzlicher Stauraum schaffen, der pflegeleicht und haltbar ist. Eine geflieste Duschbank verbindet Eleganz und Barrierefreiheit, an der Badewanne kann der Sockel verlängert werden und als verfliesete Sitzbank dienen.

So kann man bequem sitzend in die Wanne steigen, hat eine praktische Ablage für Accessoires oder Kosmetikartikel und bei Bedarf Stauraum unter der Bank. In der Dusche sind in die Wand eingelassene, verfliesete Nischen optisch ansprechender und bequemer als Hängekörbchen, denn sie schränken die Bewegungsfreiheit nicht ein.

Planung und Ausführung vom Profi-Handwerker

Die Zeiten, als das Verlegen von Fliesen gerne selbst erledigt wurde, sind längst vorbei: Mit gestiegenen Anforderungen an die Badarchitektur und größeren Formaten sollte für ein perfektes Ergebnis ein Fachhandwerker beauftragt werden. Die Meister- und Innungsbetriebe kennen die Ansprüche an den Untergrund und die Abdichtung. Nur mit diesem Know-how und hoher Verarbeitungspräzision lassen sich anspruchsvolle Details optisch makellos und auf Dauer haltbar ausführen.

Über die Betriebsuche auf www.fachverband-fliesen.de finden Bauherren und Sanierer einen Fliesenleger in der Nähe. (djd)



Die Ansprüche an Design, Individualität und Wohnbehaglichkeit sind heute im Bad ebenso hoch wie in den Wohnräumen. BILDQUELLE: DJD/DEUTSCHE-FLIESE.DE/KERATEAM

Aus dem Dornröschenschlaf erwachen

So lässt sich das Gästezimmer im Dachgeschoss attraktiver gestalten

Waldhessen Gästezimmer erfahren selten die Aufmerksamkeit, die sie eigentlich verdienen: Nur mit dem Nötigsten eingerichtet, dunkel und als Abstellfläche genutzt, fristen sie oft ein Schattendasein. Dabei lässt sich der Bereich im Dachgeschoss so attraktiv gestalten, dass der Besuch sich wohlfühlt und gleich ein paar Tage länger bleibt. Dazu trägt wesentlich eine helle Raumatmosphäre mit viel Tageslicht bei.

vorhanden sein. Christina Brunner, Tageslichtexpertin von Velux, hat gute Argumente, dabei auf Dachfenster zu setzen: „Sie ermöglichen einen zwei- bis dreimal größeren Tageslichteinfall als Fassadenfenster oder Gauben. Zudem ist der bauliche Aufwand deutlich geringer.“ (djd)

Durch ein kleines Giebelfenster lässt sich dies aber nur schwer erreichen. Ein zusätzliches Fenster sollte mindestens

vorhanden sein. Christina Brunner, Tageslichtexpertin von Velux, hat gute Argumente, dabei auf Dachfenster zu setzen: „Sie ermöglichen einen zwei- bis dreimal größeren Tageslichteinfall als Fassadenfenster oder Gauben. Zudem ist der bauliche Aufwand deutlich geringer.“ (djd)

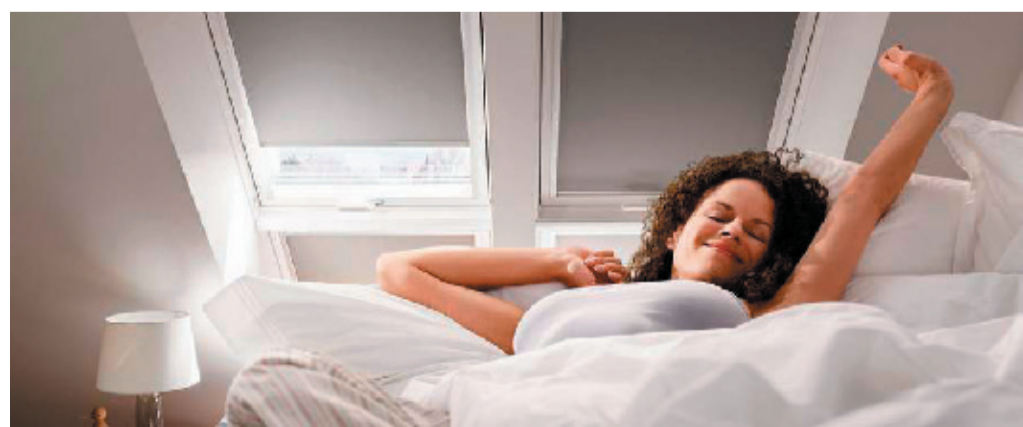

BU Anlauf fett, dann geht es mager weiter mit der BU und das Ganze über zwei Zeilen. BILDQUELLE

Fliesen Baumgardt
Beratung · Verlegung · Verkauf

Mark Baumgardt
Fliesenlegermeister

Ihre Fliesen in Meisterhand!

Mitglied im Fachverband Fliesen

Zur Klosterschänke 3
36251 Bad Hersfeld
Tel.: 0 66 21 / 966 931
Mobil: 0177 / 245 688 1

Buchenbrennholz, Kaminholz
trocken, ofenfertig geschnitten, frei Hof lieferbar
Holzindustrie Templin
Werk Nentershausen GmbH
Hopfenwiese 5, 36214 Nentershausen
Tel. 06627/9215-11

Tischler
Innung Hersfeld-Rotenburg

Ihr Partner für:
Holz-, Holz/Aluminium-, Kunststofffenster, Haustüranlagen, Wärme-, Schall-, Sonnenschutz, geprüfte Einbruchsicherheit (RC1, RC2, RC3)

Horchler
BEBRA
seit 1919

Inh. Manfred Horchler, Dipl.-Ing. (FH) BDB
Christian Horchler, Tischlermeister

Wir suchen Maler, Tischler, Spritzlackierer, Schreiner und Glaser (m/w/d)!

Gilfershäuser Str. 9 – 36179 Bebra
Tel.: 06622/7410 – Fax: 06622/5311
info@horchler-sohn.de
www.horchler-sohn.de

lokal24
FOLG UNS AUF:
f /i /lokal24.de

HOCH- UND TIEFBAU SEBASTIAN MAI MEISTERBETRIEB
Wir sind für Sie da!

- Hoch- und Stahlbetonbau • Schlüsselfertiges Bauen
- Bagger-, Erd- und Abbrucharbeiten • Baugruben und Wegebau
- Kanalbau • Pflasterarbeiten • Containerdienst
- Lieferung von Mutterboden, Schotter, Edelsplitt u.s.w.
- Vermietung von Baumaschinen und Geräten aller Art

Am Haselbach 24 · 36199 Rotenburg-Seifertshausen
Tel. 06623 / 300 89 61 · Fax 06623 / 300 89 62 · Mobil 0170 / 8678054
www.bau-mai.de • info@bau-mai.de

Ihr Meisterbetrieb rund um's Dach!

DACHDECKERI hess walther seit 1945
GBR
BERATUNG · PLANUNG · REALISIERUNG

- Fachbetrieb für Dacheindeckungen und Entwässerungen
- Flachdach-Sanierungen
- Schornsteinverkleidungen
- Isolierung/Wärmeschutz im Dachbereich
- Dachfenster
- Blitzschutz
- Reparaturservice
- Gerüstarbeiten...

36251 Bad Hersfeld · Tel. 0 66 21 / 1 42 78 · info@dach-hess-walther.de

vario TREPPEN

aus Holz oder Metall für innen oder außen für Alt- oder Neubau

36179 Bebra · Tel. 0 66 22 - 92 61-0
www.variotreppen.de
ständige Treppenausstellung

S.B.S. ESTRICHE

Estrich mit Maschinenglättung!

Thomas Breitung
Lerchenweg 20
36132 Eiserfeld - Grobentaal
Fon 0 66 72 - 91 80 347
Fax 0 66 72 - 91 80 348
Mobil 0171 - 77 80 355
sbs-estriche@t-online.de
www.sbs-estriche.de

Naturstein Schaffert

Heinrich Schaffert & Söhne GbR

Natursteinarbeiten im Innen- u. Außenbereich

Planung & Beratung

Alsfelder Straße 18
36251 Bad Hersfeld-Asbach
Tel. 0 66 21 / 7 31 60
Fax 0 66 21 / 7 85 14
www.Naturstein-Schaffert.de
info@Naturstein-Schaffert.de



www.persch-die-kueche.de

20 Jahre Qualität

Peter Persch ... die Küche!

Donnershag 4 · 36205 Sontra · Telefon 056 53 91 94 90

Weniger ist mehr

Nachhaltiges Gärtnern fängt bei der Pflanzenwahl an



GÄRTNEREI KÜHN
BLUMEN UND PFLANZEN VON DORT,
WO SIE WACHSEN UND BLÜHEN.



Gartenlust
ALLE BLATT-, FRUCHTSCHMUCK- & OBSTGEHÖLZE, GRÄSER & HEIDE FÜR EINEN TRAUMGARTEN.
• TRENDIGE HERBSTFLORISTIK UND ACCESSOIRES
• VIELE STAUDEN REDUZIERT

Mo-Fr 8-18 Uhr, Sa 8-13 Uhr
GÄRTNEREI 06621 / 79963-40
FLORISTIK 06621 / 79963-30
WWW.GAERTNEREI-KUEHN.COM

Rasenfläche, Sichtschutzhecke, Blumenbeet? Ein Garten kann so viel mehr: Rückzugsort und Naherholungsgebiet, Fitnessstudio und Wellness-Oase, Spielwiese und Freiluftwohnzimmer. Damit sich Mensch und Tier im privaten Paradies wohlfühlen, darf es allerdings ruhig etwas weniger sein. Weniger Kunststoff, weniger Pflanzenschutzmittel, weniger Monokultur. Denn in einem nachhaltigeren Garten lebt es sich einfach besser.

Umweltschutz und Nachhaltigkeit fangen bei der Pflanzenwahl an. Wer hier clever entscheidet, hat schon viel erreicht. Worauf muss man achten?

Zu Hause fühlen

Exotische Pflanzen sind oft empfindlich und pflegebe-

dürftig. Besser ist es, sich für unkomplizierte, gern auch heimische Gehölze und Stauden zu entscheiden. Diese werden nicht nur ohne größeren energetischen Aufwand produziert, sie sind auch die pflegeleichtere Wahl. Außerdem freut sich die Tierwelt, denn Felsenbirne, Sal-Weide und Kugeldistel sind für unsere heimischen Insekten und Vögel deutlich nahrhafter als exotische Gewächse.

Trocken und sonnig oder schattig und feucht? Pflanzen, die sich an ihrem Standort wohlfühlen, gedeihen prächtig und brauchen kaum Pflege. Die gute Nachricht: Für jeden Platz gibt es das passende Grün.

Chemie? Nein, danke!

Wer nachhaltig gärtnern

möchte, sollte Blumen und Gehölze kaufen, die möglichst ohne Pflanzenschutzmittel aufgezogen wurden.

Je bunter, desto besser

Stauden, Gehölze, Sommerblumen: Eine bunte Pflanzenwelt ist nicht nur für das Auge, sondern auch für Vögel und Insekten attraktiv – und zwar vom Frühjahr bis zum Herbst. Mit seinem breiten Angebot an nützlingsfreundlichen Pflanzen hat toom für Wildbiene, Schmetterling und Co. garantiert das passende Grün parat. Ein netter Nebeneffekt: Zusätzlich kümmern sich die Nützlinge wie Vögel, Marienkäfer und Ohrenkneifer gern um Blattläuse und andere Schädlinge. Das ist nicht nur nachhaltig, es lässt dem Gärtner auch mehr Zeit, sein Paradies zu genießen. (akz-o)



Wer an die Umwelt denkt, wählt Blumen, die mit reduziertem Einsatz von Pflanzenschutzmitteln aufgezogen wurden.

FOTO: ALEXRATHS/PANTHERMEDIA/TOOM/AKZ-O



Pflanzenhof Dickenrück

Ihr Garten – der schönste Ort der Welt!

Wir haben für Sie ein großes Sortiment an blühenden und buntblaubigen Pflanzen.

Öffnungszeiten: Mo., Mi. & Fr. 9.00-18.00 Uhr | Sa. 9.00-13.00 Uhr

Dickenrück 1 | 36199 Rotenburg | Tel. 0160 / 98 79 49 67 u. 06623 / 9 14 40 84
info@pflanzenhof-dickenrueck.de | www.pflanzenhof-dickenrueck.de



Angebot:
Beerenobst
versch. Sorten
6,99 €



Pflanzenzentrum Gärtnerei

Gestaltungsideen für Heim und Garten.

Wir freuen uns auf Sie!

Im Kessel 1 • 36179 Bebra
Telefon: 06622/73 83
www.gaertnerei-dunst.de
Öffnungszeiten:
Mo.-Fr. 8-18 Uhr • Sa. 8-14 Uhr

HERBSTPFLANZZEIT



Landfuxx Niederaula
Schlitzer Straße 25
36272 Niederaula
Tel. (0 66 25) 31 23
www.Landfuxx-niederaula.de



Herbstbepflanzung

KIEBITZ MARKT

Die Fachmärkte für Haus, Tier und Garten

Kiebitzmarkt
Philippsthal
36269 Philippsthal
Ulsterstraße 8
Tel. (06620) 640745
Fax (06620) 64074

www.kiebitzmarkt-philippsthal.de

Lust auf Garten ...



Landschaftsgärtnerei Birkenhof

Inh. Tim Kubitzka

Dickesstraße 23, 36266 Heringen (Werra) | Tel. 06624 - 91 99 88

www.birkenhof-heringen.de



Schattiger Garten und trotzdem üppig

Kein Problem mit den richtigen Pflanzen

Dunkle trostlose Ecken unter Bäumen und an versteckten Plätzen müssen nicht sein. Viele Sträucher und Gewächse kommen ohne viel Licht aus und beeindrucken trotzdem durch satte Farben. Sie tragen so fantasievolle Namen wie Purpurglöckchen, Lungenkraut oder kommen schlicht als Gemeiner Efeu daher – mit ihren farbenfrohen Blüten oder dichten Blätterteppichen gedeihen sie auch an dunkleren Standorten im Garten. In einem breiten Spektrum von Rot-Blau-Tönen gedeiht die unkomplizierte Bauernhortensie.

Auch manche Hecke steht ein wenig abseits von hellen Plätzen. Ideal ist hier beispielsweise die rot blühende Berberitze mit immergrünem Blattwerk. Perfektes Schatten-gewächs ist zudem der japanische Ysander. Er gedeiht vor allem auf lockeren, gut feuchten Boden. Unter Gehölzen wie Flieder oder Kiefer wächst



Mit ihrem wunderschönen Farbspektrum bereichern Hortensien auch schattige Gärten.

FOTO: MARINA ANDREICHENKO/STOCK.ADOBE.COM/AKZ-O

der blaublütige Steinsame gut. In Schattenlagen unter Bäumen beanspruchen oft die Wurzeln einen großen Teil des Bodenvolumens. Trocken, sauer und dunkel ist der Boden unter Nadelgehölzen. Wer hier mit Kompost oder Rindenmulch den Boden aufwertet, erleichtert den Schattenpflanzen das Gedeihen. Gartenfreunde mit Vorliebe für einen

dichten Bodenteppich sollten auf die Anzahl der Jungpflanzen achten. Die Arten breiten sich unterschiedlich schnell aus. Pro Quadratmeter werden beispielsweise drei Pflanzen des robusten Rauling gebraucht, beim Balkan-Storchnessel sollten sieben bereitstehen.

Das Spektrum schattenliebender Pflanzen ist groß. Welches

Gewächs sich wo und wann von seiner besten Seite zeigt, wissen professionelle Berater in den Baumschulen vor Ort (www.gruen-ist-leben.de). Auch Gartenanfänger werden sich mit den richtigen Tipps an einem prächtigen Garten erfreuen.

Auch so manche Obstsorte kommt mit wenig Licht aus. Dazu zählen Johannisbeere, Himbeere und Brombeere. Wahre Schönheiten sind oft zurückhaltend und scheuen das Rampenlicht – so wie das wunderschöne Tränende Herz oder die eindrucksvolle Waldlilie mit ihren wie von Künstlerhand gezeichneten weißen Blüten. Auch wenn an schattigen Plätzen der Boden nicht so schnell austrocknet, brauchen die Pflanzen immer wieder etwas Wasser. Deshalb bitte auch die bescheidenen Schattenpflanzen immer mal wieder mit der Gießkanne oder dem Wasserschlauch besuchen. (akz-o)

Rauschen im Blätterwald

Expertentipp, was mit Laub auf Grundstücken passieren muss

Immer wieder sorgt das Herbstlaub für rechtliche Streitigkeiten: Wer muss fegen und wohin mit dem ganzen Laub? Welche Rechte haben Grundstücksbesitzer, wenn das Laub des Nachbarn bei ihnen landet? Wolfgang Müller, Rechtsexperte bei der „IDEAL Versicherung“, gibt Antworten.

Wenn sich die Bäume von ihrer Farbenpracht verabschieden, gibt es nicht nur für die Straßenreinigung viel zu tun. Während sie die öffentlichen Straßen frei von Laub hält, sind Hausbesitzer und gegebenenfalls auch Mieter in der Pflicht, die Blätter zu beseitigen.

Streit entsteht oft im Nachbarschaftsverhältnis. Wann muss Laub entfernt oder in welchem Umfang muss Laub von den Bäumen des Nachbargrundstückes geduldet werden? Diese Fragen stellen sich viele Grundstücksbesitzer im Herbst. Grundsätzlich hat der



Laub im Herbst: Was müssen Hausbesitzer und Mieter jetzt beachten?

FOTO: GÖBEL

Eigentümer eine Duldungspflicht für das Laub, das von den Bäumen benachbarter Gärten auf das eigene Grundstück fällt. Das bedeutet, dass sie das Laub nicht einfach auf das Grundstück des Nachbarn kehren oder werfen dürfen. Die Duldungspflicht endet allerdings, wenn eine so große Laubmenge anfällt, dass diese dem Grundstückseigentümer nicht mehr zugemutet werden kann. Ein solcher „Überhang“ liegt vor, wenn herüberhängende Äste und Zweige unver-

hältnismäßig viel Laub produzieren.

Der Grundstückseigentümer kann dann eine Entschädigung für Reinigungsaufwand und -kosten verlangen. Voraussetzung für eine solche „Laubrente“ ist jedoch, dass eine „wesentliche Beeinträchtigung“ für das eigene Grundstück vorliegen muss. „Geld für die anfallende Arbeit können sie vom Nachbarn somit lediglich nur dann fordern, wenn die Laubmenge das zumutbare Maß überschreitet“,

weiß Müller. Laut Bundesgerichtshof (BGH) liegt ein solcher Fall vor, wenn beispielsweise die Dachrinnen durch die Bäume des Nachbargrundstückes ständig verstopft sind und dadurch hohe Reinigungskosten entstehen.

Die Laubmenge ist ausschlaggebend dafür, wie häufig Anlieger die Blätter auf den anliegenden öffentlichen Gehwegen oder Straßen zusammenkehren müssen – eine einheitliche Regelung gibt es nicht.

Gekommen, um zu bleiben

Die Marke MG elektrisiert den Landkreis Hersfeld-Rotenburg

Waldhessen Es ist soweit: Die Marke MG erhält Zuwachs im Elektro-Segment und erobert Bad Hersfeld. MG kehrt unter dem Dach des chinesischen Autoherstellers SAIC auf den deutschen Markt zurück und präsentiert in diesem Jahr eine Reihe neuer Fahrzeugmodelle, aufgefrischt, voll elektrisch und bereit für die Zukunft. Bereits ab Mitte September dürfen sich Interessierte ein Bild über den MG Store in den Autohäusern

der Region machen. MG bietet rein elektrische Modelle sowie einen Plug in Hybrid, die nicht nur durch ihr technisch durchdachtes und sicheres Konzept überzeugen, sondern auch preislich attraktiv sind. Besonders interessant für die Kunden ist, dass die Fahrzeuge innerhalb kurzer Zeit nach Bestellung lieferbar sind.

Zudem stehen attraktive Leasing und Finanzierungsoptionen für die Modelle bereit

Für jeden das passende Auto

Der EHS Plug-In-SUV von MG ist im C-Segment angesiedelt und die richtige Wahl für alle die noch nicht ganz bereit für ein voll elektrisches Fahrzeug ist. MG wird sein Angebot um den Lifestyle SUV Marvel R und den MG5 Elektrik, den weltweit ersten vollelektrischen Kombi, ergänzen.

Außer der Alternativen Antriebstechnik sind alle neuen Modelle von MG mit innovati-

ven Futures der Oberklasse ausgestattet. Die 5-Sterne-Sicherheitsbewertung EURO NCAP (European New Car Assessment Programme) für die ZS EV und die Benzinvariante des EHS verdankt MG beispielsweise hochfester Bauteile in der Karosserie und den Fahrassistenzsystem der MG Pilot. Auf das gesamte Fahrzeug sowie die Batterie gewährten MG 7 Jahre oder 150.000 Kilometer Garantie. Infos unter www.mgmotor.de.



Der MG EHS Plug in Hybrid.

BILDQUELLE: NH

Fahrspaß garantiert

Audi RS 3: Die Sport GmbH übertrifft sich selbst

Waldhessen Die Verbrenner, die die Marke jetzt noch baut, werden die letzten sein, ließ Audi-Chef Markus Duesmann kürzlich verlauten, während er das Ende einer Ära ankündigte. Ein schönes Beispiel dafür ist der neue Audi RS3, die Hochleistungs-Version des A3, die sich nicht nur von den Vorgängern deutlich absetzt, sondern bei den Fahrleistungen auch von der Konkurrenz. Glatte 400 PS (294 kW) leistet der von einem Turbolader zwangsbeatmete 2,5-Liter-Reihen-Fünfzylinder; die Leistung liegt von 5600 bis 7000 Umdrehungen in der Minute an. Das maximale Drehmoment von 500 Newtonmetern kann zwischen 2250 bis 5600 Touren abgerufen werden. Für die Kraftübertragung auf alle vier Räder sorgt ein Sieben-Gang-Doppelkupplungsgetriebe mit Nasskupplung.

Den Spurt von 0 auf 100 km/h erledigt der RS3 in 3,8 Sekunden, und der Vortrieb wird je nach gewähltem Dynamik-Paket bei 250, 280 oder 290 km/h abgeregelt. Der serienmäßige Klappenauspuff sorgt für adäquate akustische Unterma-

schärfsten Lärmvorschriften eingehalten werden. Zu den interessantesten technischen Details gehört der so genannte Torque Splitter, der das Hinterachs-Differential ersetzt. Per elektronisch gesteuerter Lamellenkupplung an beiden hinteren Antriebswellen wird das Drehmoment variabel verteilt. Mit dieser aktiven Momentenverteilung kann auf den sonst üblichen elektronischen Bremsengriff verzichtet werden, die Agilität steigt deutlich. Und es lässt sich sogar – je nach gewähltem Fahrmodus – eine übersteuernde Charakteristik erzielen, mit der Drifts erleichtert werden. Wie ernst es die Audianer mit dem RS3 meinen, das beweisen auch weitere Dynamik-Optionen wie die erstmals verfügbaren Semi-Slick-Reifen des Baumusters Pirelli P Zero Trofeo R und das RS-Sportfahrwerk mit gegenüber dem A3 und S3 stärker negativem Sturz und modifizierten Hardware-Komponenten. Gegen Aufpreis gibt es eine aktive Dämpfer-Regulierung. Die Reifenpaarung ist wie beim Vorgänger vorne breiter als hinten: Die RS-spezifischen 19-Zoll-Räder kommen in der

Größe 265/30 vorn und 245/35 hinten. Und die beim Vorgänger erst mit viel Aufhebens eingeführte, dann jedoch sang- und klanglos gestrichene optionale Keramikbremse kehrt triumphierend zurück.

Der hohe Anspruch des neuen Audi RS3, den es sowohl mit Steilheck (Sportback) als auch mit Stufenheck gibt, manifestiert sich stilistisch in eigenständigen Front- und Heckschürzen sowie einer exklusiven Licht-Inszenierung. Die vorderen Radhäuser sind deutlich ausgestellt. Und im Innenraum gibt es nicht nur hervorragende Sportsitze, sondern auch eine besondere Instrumentierung mit ausgesprochen futuristischer Graphik.

Die massiven Änderungen sind umso überraschender als die Audi Sport GmbH mit ihrem zuletzt vorgestellten Modell, einer RS-Variante des Elektroautos e-Tron GT, weitgehend auf eigenständige Komponenten verzichtet hat und sich auf Software-Modifikationen beschränkt hat.

Und so darf man den neuen Audi RS3 zwar nicht als billig, aber dennoch geradezu als Sonderangebot bezeichnen: Für 60.000 Euro (Sportback) bzw. 62.000 Euro (Limousine) gibt es vermutlich nirgendwo sonst eine derart überlegene Kombination aus Fahrspaß und Praktikabilität. Und so darf man auch bezweifeln, dass es sich bei ihm – aller Ankündigungen zum Trotz – um den letzten seiner Art handeln wird. (aum/mkn)



Der Audi RS 3 Sportback.

FOTO: AUTO-MEDIENPORTAL.NET/AUDI

MG EHS - Jetzt in Bad Hersfeld!

Für Privatleasing ab 199€*
mtl. inkl. MwSt.

Jetzt Probefahren!

*Leasingrate bei 100% Vorkasse, 36 Monate, 100.000 km, 1,999€ / km (inkl. MwSt.).

Dörenkämper | MG

Dörenkämper Automobile GmbH
Friedloser Straße 130-132
36251 Bad Hersfeld
Telefon: 06621 40086-0

DÖRENKÄMPER
LEIDENSCHAFTLICH ANDERS

DELLE WEG FÜR DEN GUTEN ZWECK

18.09.2021

In Kooperation mit **Der Kinderschutzbund Bundesverband**

JETZT TERMIN VEREINBAREN!
Tel. 06621.404-4750

Wir reparieren, Sie spenden!

Besuchen Sie uns am Samstag, den 18. September von 8 Uhr bis 14 Uhr. Für kleines Geld beseitigen wir Kratzer und Dellen an Ihrem Auto. Alle Einnahmen gehen an den Deutschen Kinderschutzbund. Um mitzuhelfen, dass Kinder und Jugendliche gewaltfrei aufwachsen können.

SCHADE GmbH & Co. KG
Am Gegenberg 1 · 36251 Bad Hersfeld
Tel.: 06621.404-0 · Fax: 06621.404-47 00
info@schade.de · www.schade.de

SCHADE
Emotionen erfahren

DICK^{id}
automobile

Fair, unkompliziert und Sofortauszahlung!

www.dick-automobile.de

... kauft **DEIN** Auto!

Für unsere älteren Kunden, die krank oder nicht mobil sind, bieten wir den **Ü60-Service** an. Wir kommen zu dir nach Hause, um dein Auto zu prüfen – unkompliziert und mit fairem Ankaufpreis bei dir vor Ort.

Ruf uns gerne an: **+49 (0) 6622 / 91 28 6-17**

abgefahren

Unfall?
Kfz.-Sachverständigenbüro
Heinrich Hehr
Im Rödersgraben 16a
36251 Ludwigsau/Rohrbach
Tel.: (0 66 21) 91 91 73
Mobil: (01 72) 5 60 82 88

Wir kaufen dein Altfahrzeug
M. Reif • Bebra • 06622/919991

MOTORRAD HOFMANN



Roßbach 1A – 36272 Niederaula
Tel. 0 66 25 / 89 54 – Fax 34 116
info@motorraderlebniswelt.com
www.motorraderlebniswelt.com

www.ebert-bebra.de
Robert-Bunsen-Str. 2
36179 Bebra
EBERT BEBRA
KAROSSERIE UND LACK
Tel. 06622/8019
Fax: 06622/918922

**TÜV-Geprüfte Fachwerkstatt
für Unfallinstandsetzung**

- Fahrzeuglackierung
- Smartrepair
- Autoglas
- Ersatzfahrzeugservice

Fischer
das AUTOHAUS
SUBARU Servicepartner

Industriestr. 5
36211 Alheim-Heinebach
05664 / 93 05 13
www.subarufischer.de

Siehe Video auf unserer Homepage

... unser Service für Sie!

- Subaru Neufahrzeuge
- Dienstfahrzeuge
- Jahreswagen
- Vorführgewinne
- Mietwagenrückläufer
- EU-Fahrzeuge
- Gebrauchtwagenfahrzeuge

www.subarufischer.de

**RENDEZ-VOUS
RENAULT E-TECH**
Ab 25. September bei CarUnion



mtl. **79,- €**
inkl. 10.000 € Elektrobonus*
und für ADAC-Mitglieder exklusivem Leasingvorteil

Renault ZOE LIFE R110 Z.E. 40, (41-kWh-Batterie) Elektro, 80 kW; Stromverbrauch kombiniert (kWh/100 km): 17,2; CO2-Emissionen: kombiniert 0 g/km; Effizienzklasse A+. (Werte gemäß gesetzl. Messverfahren).
Fahrzeugpreis: 25.611,- € inkl. Antriebsbatterie. Finanzierung: Anzahlung 2.790,- € (bereits abgezogen: 6.000 € Bundeszuschuss)*, Nettodarlehensbetrag 16.821,- €, 24 Monate Laufzeit (23 Raten à 79,- € und Schlussrate 15.324,- €), Gesamtleistung 15.000 km, eff. Jahreszins 0,99 %, Sollzinsatz (gebunden) 0,99 %, Gesamtbetrag der Raten 17.141,- €. Gesamtbetrag inkl. Anzahlung 25.931,- €. Ein Finanzierungsangebot für Privatkunden der Renault Bank, Geschäftsbereich der RCI Banque S.A. Niederlassung Deutschland, Jagenbergstr. 1, 41468 Neuss. Angebot gültig bis 30.09.2021 und Zulassung bis 31.12.2021. Bei allen teilnehmenden Renault Partnern. Abb. zeigt Sonderausstattung.

ADAC In Kooperation mit ADAC SE

CARUNION
CarUnion Hess GmbH
Blaue Liede 1
36282 Haunack
Tel.: 06621 5109020



* Der Elektrobonus i.H.v. insgesamt 10.000 € umfasst 6.000 € Bundeszuschuss sowie 4.000 € Renault-Anteil gemäß den Förderrichtlinien des Bundesministeriums für Wirtschaft und Energie (BMWi) zum Absatz von elektrisch betriebenen Fahrzeugen. Die Auszahlung des Bundeszuschusses erfolgt erst nach positivem Bescheid des von Ihnen gestellten Antrags bei der BAFA; diese Beträge sind bereits in die Anzahlung einkalkuliert. Ein Rechtsanspruch besteht nicht. Nicht mit anderen Aktionen kombinieren

Fahrspaß: Rund um Mobilität in der Region

Der Mercedes EQE

Fahrvorstellung: Vollelektrische E-Klasse mit Spannung erwartet



Der Mercedes EQE.

FOTOS: AUTOREN-UNION MOBILITÄT/DAIMLER

Waldhessen Bis 2030 will Mercedes die Hälfte aller Neuwagen elektrifizieren und damit das anvisierte Ziel erreicht wird, geben die Schwaben bei ihrer Elektro-Offensive mächtig Gas – oder besser gesagt: Strom. Nach dem Luxusliner EQS ist das neue Oberklassemodell EQE das nächste E-Modell der Stuttgarter. Der EQE feiert bereits auf der IAA in München seine Weltpremiere. Wir hatten schon vorab die Gelegenheit im elektrischen Schwestermodell der E-Klasse Platz zu nehmen.

Mercedes hat aus dem neuen EQE ein großes Geheimnis gemacht. Nur wenig sickerte im Vorfeld durch. Es gab zwar bereits schon vereinzelte Informationen oder Fotos von verdeckten Prototypen zur elektrischen E-Klasse, aber die Aussagekraft war überaus dürftig und nur gering. Nun steht der EQE zum ersten Mal vor mir, live und völlig ungeartnet im gleißenden Scheinwerferlicht eines Fotostudios. Die Schwaben gingen bei unserem Vorab-Treffen aber trotzdem kein Risiko ein. Mein Smartphone ist abgeklebt und der Stromer wird von Sicherheitsleuten bewacht.

Die Optik wirkt wie aus einem Guss und verspricht schon aus dem Stand einiges an Dynamik. Breit ausgestellte Radhäuser, kurze Überhänge und eine Karosserie, die sich in einem weit geschwungenen Bogen übers Auto spannt. Wir dürfen bei dem neuen Oberklasse-Stromer hinter das Lenkrad, Probe sitzen, das futuristische Hyperscreen-Cockpit ausprobieren und mit dem EQE-Entwicklungschef Holger Enzmann reden. Der Mercedes-Projektleiter gibt uns Auskunft zum Auto und steht bei Fragen mit Rat und Tat zur Seite. Alles dürfen wir ausprobieren, nur das Fahren ist nicht erlaubt, obwohl der EQE jetzt gerade auf der IAA in München (7. bis 12. September 2021) seine Weltpremiere feiert. Der 4,95 lange Stromer geht erst im zweiten Quartal 2022 in den Verkauf. Das wäre noch zu früh. Aber der erste Eindruck lässt schon vieles errahnen.

Ein Platzangebot wie in der S-Klasse

Das elektrische Schwestermodell der Mercedes E-Klasse basiert technisch auf dem Luxusliner EQS und teilt sich mit

ihm daher die Plattform. Im Vergleich zum 5,22 Meter langen Luxusliner fällt die modulare EVA2-Elektroarchitektur beim EQE jedoch um 27 Zentimeter kürzer aus. Somit liegt der EQE zwar auf dem gleichen Niveau einer Mercedes E-Klasse mit Verbrenner, doch dank eines extrem langem Radstands von 3,12 Metern und eines kompakt bauenden E-Packaging sind die Platzverhältnisse im EQE genauso großzügig wie in der Kurzversion der S-Klasse.

Das spürt man vor allem im Fond, der seinen Gästen eine Bewegungsfreiheit wie in der Businessclass offeriert. Hier mal eben die Beine ausstrecken ist im EQE überhaupt kein Problem, der im Vergleich zur herkömmlichen E-Klasse üppige 76 Millimeter mehr Platz für die Knie bereitstellt. Anders als beim elektrischen Topmodell EQS verfügt die Stufenhecklimousine EQE nicht über eine große Heckklappe, sondern über einen klassischen Heckdeckel. Das Fassungsvermögen des Gepäckabteils beträgt 480 Liter.

Der riesige Hyperscreen dominiert das Cockpit

Futuristisch wie bei einem Raumschiff präsentiert sich das Cockpit. Zumindest, wenn zuvor in der Preisliste bei der Option MBUX-Hyperscreen wie in unserem EQE ein Kreuzchen gemacht wurde. Dann türmt sich dem Fahrer eine genauso riesige Display-Landschaft wie im größeren EQS auf. Der Widescreen ist das Highlight im EQE. Die hochauflösenden OLED-Bildschirme befinden sich unter einem gemeinsamen Deckglas und scheinen nahtlos ineinander überzulaufen. Aufgrund einer lernfähigen Software erhält der Pilot hinterm Lenkrad auf ihn zugeschnittene Informati-

onen, ohne dabei umständlich durch Untermenüs zu scrollen.

Für den Beifahrer gibt es ein eigenes 12,3 Zoll großes Display, auf dem er sich neben vielen Funktionen auch mit Videos oder TV-Sendungen unterhalten kann. Um den Fahrer nicht unnötig abzulenken, sind viele Infotainment-Inhalte jedoch nur für den Copiloten sichtbar. Sicher ist sicher. Eine Innenraumkamera erkennt nämlich, ob der Fahrer gerade aufs Beifahrer-Display schaut. Ist dies der Fall, wird der Bildschirm für ihn automatisch abgedunkelt, während sein Co das dargebotene Programm in vollen Zügen weiter genießt.

Überhaupt bietet der EQE mit seinem ausladenden XXL-Display enorm viel Hightech, die wirklich beeindruckt. Falls aber trotzdem einmal Fragen zum Hyperscreen auftauchen sollten und nicht weiterweiß, hilft die Sprachsteuerung weiter. Das Internet basierende System arbeitet ebenfalls mit lernfähiger Software samt künstlicher Intelligenz und findet gewünschte Musiktitel rasend schnell, zeigt außerdem aktuelle Börsenkurse an oder gibt per Zuruf einfach nur Auskunft über das Wetter. Das klappt auf Anhieb prima. Anschließend verweist Entwickler Enzmann noch auf das spezielle Filtersystem im EQE, welches Bakterien und Viren ionisiert und selbst Corona – zumindest im Fahrzeuginnenraum – eliminieren soll. Das können wir schließlich nicht überprüfen und wollen es ihm einfach mal glauben.

Der EQE 350 startet mit 292 PS.

Kommen wir zu den E-Motoren. Los geht es mit dem heckgetriebenen EQE 350 und mit einer Leistung von 215 kW (292

PS) „Weitere Varianten mit Heck und sowohl Allradantrieb werden folgen“ merkt EQE-Entwicklungschef Holger Enzmann an, ohne dabei aber genaueres zu nennen. Nun gut, der sympathische Schwabe erzählt zwar viel zum neuen EQE und gerät oft ins Schwärmen. Doch zu weiteren Antriebsdetails hat er ein Schweigegeklübe abgelegt und mauert. Nicht schlimm, denn wir gehen ohnehin davon aus, dass das Baukasten-Portfolio mit 245 kW (333 PS) sowie 385 kW (524 PS) zur Markteinführung genauso umfangreich wie beim EQS ausfallen wird. Die stärkste Leistungsstufe wäre hierbei durchaus auch als ein sportlicher AMG-Ableger denkbar. Zumindest als AMG-Einstiegsmodell, schließlich ist die Affalterbacher-Sportschmiede eng in die Elektro-Offensive eingebunden.

Luftfederung und Hinterachslenkung auf Wunsch

Das Fahrwerk ist mit einer Vierlenker-Vorderachse und einer Raumenkerachse hinten in den Grundzügen eng mit der S-Klasse verwandt, doch liegt die Abstimmung im Unterschied beim EQE mehr auf der sportlich-dynamischen Seite. „Hierbei hat der Kunde die Wahl zwischen einer konventionellen Stahl- oder einer optionalen Luftfederung Airmatic inklusive Dämpferverstellung ADS+“, fügt Enzmann hinzu. Ebenfalls aufpreispflichtig ist die Hinterachslenkung, die den EQE nicht nur in der Stadt handlicher macht. Sie lenkt bis zu zehn Grad mit, dadurch schrumpft der Wendekreis von 12,5 auf nur noch 10,7 Meter.

Bis zu 660 Kilometer Reichweite

Serienmäßig ist der EQE mit einem OnBoard-Lader mit 11 kW ausgerüstet, gegen Aufpreis stehen 22 kW im Angebot. Damit saugt der EQE an einer Schnellladestation mit bis zu 170 kW und ist innerhalb von 32 Minuten von 20 auf 80 Prozent geladen. An einer Ladestation mit dreiphasigem Gleichstrom sind die flach im Fahrzeugboden verbauten Akkus in 4,25 Stunden wieder befüllt.

Mit dem serienmäßigen 11 kW-Lader dauert es hingegen fast doppelt so lange. Mit einer Batteriefüllung soll der EQE 350 jedoch bis zu 660 Kilometer nach WLTP weit kommen. Das nimmt einem die Reichweitenangst. Weiteres Vertrauen weckt außerdem die 10-jährige Garantie, die Mercedes auf das Speicherdepot gibt. (aum/gb)



Smart in die Zukunft: Der Mercedes EQE ist bestens ausgestattet.

Seit 35 Jahren für Sie da!

Verkauf
Werkstatt
Lackiererei

AH Heller

Badelader Weg 15
35704 Vacha
Telefon: 0355 1521 2630

Ford Heller
Autohaus Heller GmbH
Vertragshändler

Telefax: 03559621 26340
E-Mail: autohaus.heller@t-online.de
Internet: www.ford-heller-vacha.de

Ein echter Blickfang

Der große Praxistest: Das Canyon Precede On CF 9 – ein Hingucker mit praktischer Automatik

Waldhessen Erst verhalf die E-Unterstützung dem Fahrrad zu neuem Schwung, dann die Corona-Krise. Und mittlerweile ist das Pedelec als alternatives Pendlerfahrzeug auch in den Köpfen von Politikern angekommen. Da ist sogar von Radschnellwegen die Rede, die nach Autobahn fürs Zweirad klingen. Hersteller Canyon bewirbt sein neues Modell Precede On sogar mit dem Satz „Die Zukunft der Mobilität erleben“. Eines jedenfalls ist unbestritten, es ist ein Hingucker.

„Was hast Du denn da Schickes?“ fragt die Nachbarin über die Gartenhecke, und dem radelnden Familienvater mit dem Kinderanhänger im Schlepp entfährt ein „Oh, schönes Bike“, als er überholt wird. Ja, auch beim Fahrrad kauft das Auge mit. Doch nicht nur hier hat das Canyon Precede On die Nase ganz weit vorn. In der Ausführung CF9 verfügt das City-E-Bike über eine automatische Nabenschaltung von Enviolo, die stufenlos arbeitet. Das hilft dem Fahrer nicht nur sich voll und ganz auf das turbulente innerstädtische Ver-

kehrsgewühl zu konzentrieren, sondern erleichtert vor allem das Wiederanfahren nach dem Halt an einer Kreuzung oder Ampel, weil stets automatisch eine passende Übersetzung bereit gestellt wird. Das funktioniert tadellos und nimmt dem Pendler eine Last ab.

Designerisch bekommt der Käufer ein Schmuckstück, schnörkellos und wie aus einem Guss. Das gilt auch für den bündig zum Carbon-Rahmen hin abschließenden Lenkkopf sowie die Integration des Faltschlusses von Abus, das mit dem selben Schlüssel bedient wird wie die Akku-Entriegelung. Der Farbton Champagne (alternativ gibt es Anchor Grey) unterstreicht den edel wirkenden Gesamteindruck. Minimalismus ist bei aller Technik Trumpf. Die Beleuchtung vom Hersteller Supernova ist so klein wie möglich gehalten, insbesondere das extrem schmale Rücklicht. Zudem ist Fernlicht mit dabei. Der serienmäßige Gepäckträger vom Zulieferer Racktime ist für die Anbringung von Ortlieb-Produkten vorkonfiguriert, aber



natürlich lassen sich auch Taschen anderer Hersteller daran befestigen. Die Zuladung beträgt ordentliche 25 Kilogramm. Das sollte für die tägliche Fahrt ins Büro oder an die Werkbank reichen.

Angetrieben wird das Canyon Precede On (precede = vorausgehen) vom Performance-Line-CX-Motor von Bosch, der 85 Newtonmeter beisteuert. Die Akkukapazität von 500 Wattstunden erlaubt Reichweiten von über 100 Kilometern. Wir bekamen bei 95 Prozent Batteriekapazität für die vier Fahrmodi (Eco, Tour, Sport und Tur-

bo) 107, 71, 57 und 53 Kilometer angezeigt. Bei beispielsweise 71 Prozent waren es 82, 53, 43 und 38 Kilometer. Wobei die Sprünge auch exemplarisch für die jeweilige Stärke der Tretunterstützung stehen. Eco fordert durchaus ein spürbares Maß an Muskelkraft, der Unterschied zwischen Sport und Turbo ist tatsächlich nicht besonders hoch. Wir bewegten uns meist im Tour-Modus und kamen in der Regel auf Durchschnittsgeschwindigkeiten von 22 km/h. Die Antriebskräfte überträgt ein Riem-

Der Ober-Hammer

Die Premiere ist absolut geglückt: Der Ferrari 296 GTB präsentiert sich als Plug-in-Hybrid – für eine neue Generation

Waldhessen Rund 50 Jahre nach dem berühmten Dino präsentiert die Rennwagenschmiede aus Maranello wieder einen Straßensportwagen mit V6-Mittelmotor. Dank Biturbo und Teileelektrifizierung bringt es der Ferrari 296 GTB auf insgesamt 830 PS (610 kW). Bei der Modellbezeichnung des 296 GTB greifen die Italiener übrigens wieder auf die traditionellen Gepflogenheiten zurück.

Die ersten zwei Zahlen bezeichnen den Hubraum des V6-Motors mit 2992 Kubikzentimetern, die sechs steht für die Anzahl der Zylinder und das Kürzel GTB für Gran Turismo Berlinetta.

Das unter einer transparenten Haube liegende V6-Triebwerk ist eine Neuentwicklung. Unterstützung erhält der aufgeladene 2,9-Liter von einem 122 kW (167 PS) starken Elektromotor, der sich zwischen Motor und Getriebe befindet. Seine Energie bezieht der Elektromotor aus einer kleinen Batterie mit 7,45 Kilowattstunden, die im Fahrzeugboden untergebracht ist. Das



Absoluter Wahnsinn: Der Ferrari 296 GTB.

FOTO: AMP

maximale Drehmoment liegt bei 740 Nm und wird über ein Achtgang-Doppelkupplungsgetriebe an die Hinterachse übertragen. Damit beschleunigt der 296 GTB in knapp unter drei Sekunden auf Tempo 100. Die Höchstgeschwindigkeit liegt bei über 330 km/h.

Über einen Drehschalter am Lenkrad (eManettino) hat der Fahrer die Wahl zwischen vier Fahrmodi. Im eDrive-Modus soll der 296 GTB bei einer Geschwindigkeit von 135 km/h bis zu 25 Kilometer weit strömen. In der zweiten Stufe „Hybrid“ arbeiten die beiden Antriebe höchsteffizient, während unter „Performance“ der

Verbrennungsmotor möglichst viel Batterieenergie speichert, um jederzeit beim druckvollen Beschleunigen eine hohe Leistung zu gewährleisten. Der Quali-Modus liefert dagegen die maximale Power und saugt die aufgeladenen Akkus leer.

Auf ausladendes Spoilerwerk verzichtet der Mittelmotor-Sportwagen weitgehend. Dennoch sorgen eine dezent gehaltene Frontlippe in Verbindung mit dem ausfahrbaren Heckspoiler zwischen den kleinen Rückleuchten für eine ausgefeilte Aerodynamik. Zusätzlich Anpressdruck liefert neben dem Diffusor und

einem ausgeklügelten Unterboden auch das integrierte aktive Spoilerwerk im hinteren Stoßfänger.

Preislich liegt der Ferrari 296 GTB mit 269.000 Euro zwischen dem F8 Tributo und dem SF90 Stradale. Darüber hinaus lässt sich der 296 GTB auch mit dem optionalen Leichtbau-Paket „Assetto Fiorano“ ordern. Neben gewichtsparenden Karbon-Elementen außen und innen und einer ultraleichten Heckscheibe aus Lexan umfasst das Paket unter anderem einstellbare Rennsport-Stoßdämpfer sowie Hochleistungsreifen vom Typ Michelin Sport Cup 2 R. (ampnet/gb)

www.ServoBike.de
Dein eigenes Rad wird zum eBike
Umrüstung mit hochwertigen Komponenten. Gebrauchte Fahrräder aller Marken. Nachhaltig & Fair. Inspektionen & Wartung, Marken-Ersatzteile & Services

Michael Müller
Feldstr. 2
36166 Haunetal

06673-9007804
0177-3233962
mm@ServoBike.de

Termine nach Vereinbarung

Jeden Mittwoch erhalten Sie die Wagenwäsche Nr. 2 für 9 € anstatt 11 Euro!

SADLER
www.autohaus-sadler.de

Ihr starker Partner für Opel und Ford

Hattenbacher Str. 1 • 36272 Niederaula
Tel. 06625 / 922320 • Fax: 06625 / 5433
www.autohaus-sadler.de

So schön haben Sie noch nie den Kopf freibekommen

Prämie sichern nur bis zum 30.09.2021

Das T-Roc Cabriolet.* Mehr als ein Cabrio.

Wer sich die Freiheit nimmt, Dinge anders zu sehen, kommt am T-Roc Cabriolet nicht vorbei. Mit einer einzigartigen Kombination aus alltagstauglichem SUV und höchst sinnlichem Cabrio. Und mit einer ganzen Reihe von Ausstattungsmöglichkeiten, die allesamt nur einem Ziel dienen: das Fahren noch genussvoller zu machen. Also, erleben Sie es selbst bei einer Probefahrt – und sagen Sie: wow!

* Kraftstoffverbrauch, l/100 km: innerorts 7,0 / außerorts 4,9 / kombiniert 5,7; CO₂-Emissionen, g/km: kombiniert 130,0

T-Roc Cabriolet R-Line 1.5 I TSI OPF 110 kW (150 PS) 7-Gang-Doppelkupplungsgetriebe DSG
Kraftstoffverbrauch, l/100 km: innerorts 7,0 / außerorts 4,9 / kombiniert 5,7; CO₂-Emissionen, g/km: kombiniert 130,0
Ausstattung: Anhängervorrichtung abnehmbar, Klimaanlage, Park Assist, Rückfahrkamera, Design-Paket "Black Style" u.v.m.

Das Finanzierungsbeispiel basiert auf einer jährlichen Fahrleistung von 10.000 km.

Fahrzeugpreis	37.480,00 €
Anzahlung:	7.900,00 €
Nettodarlehensbetrag:	29.580,00 €
Sollzinssatz (gebunden) p. a.:	2,95 %
Effektiver Jahreszins:	2,99 %
Laufzeit:	48 Monate
Schlussrate:	21.628,04 €
Gesamtbeitrag:	32.620,04 €
48 mtl. Finanzierungsraten à	229,00 €

Ein Angebot der Volkswagen Bank GmbH, Gifhorn Str. 57, 38112 Braunschweig, für die wir als ungebundener Vermittler gemeinsam mit dem Kunden die für die Finanzierung nötigen Vertragsunterlagen zusammenstellen.¹

Abbildung zeigt Sonderausstattungen gegen Mehrpreis. Stand 09/2021. Änderungen und Irrtümer vorbehalten. ¹ Bonität vorausgesetzt. Es besteht ein gesetzliches Widerrufsrecht für Verbraucher.

GTÜ VERTRAGSPARTNER

Plakette fällig?

- + Hauptuntersuchung inkl. „AU“
- + Änderungsabnahmen
- + Oldtimerbegutachtungen (H-Kennzeichen)

Kfz Ingenieur- und Sachverständigenbüro Boländer

Hauptstraße 3a
36275 Kirchheim
Tel.-Nr.: 06625/9999-055
Fax-Nr.: 06625/9999-054
Öffnungszeiten:
Mo., Mi., Do.: 13 bis 17 Uhr
Sa. 9 bis 12 Uhr (gerade Wochen)

Ihr Karosseriefachbetrieb in Bebra

LOREY
Autolackiererei
Unfall- und Karosserieinstandsetzung

- Lackierungen aller Art
- smart-repair
- Unfallschadeninstandsetzung
- Schadenabwicklung

36179 Bebra-Weiterode • Tel. 06622/919144 • Fax 06622/919146
www.lackiererei-lorey.de

SALZMANN DAS AUTOHAUS

Ihr Volkswagen Partner

Autohaus Salzmänn GmbH & Co.KG
An der Haune 2, 36251 Bad Hersfeld
Tel. 06621-5054-0, www.salzmänn-automobile.de



Jetzt unsere neue Webseite durchstöbern!

Einladung zu unseren Neueröffnungs-Wochen

13. September – 2. Oktober 2021
Montag – Freitag 9:30 – 18:00 Uhr
Samstag 9:30 – 13:00 Uhr

CAMPING IN EINER NEUEN DIMENSION!
 Wir lassen in Eichenzell im Gewerbegebiet Kerzell auf 11.000 m² Fläche Camperherzen höherschlagen!



Freuen Sie sich auf:

- Attraktive **Aktionsangebote** für Fahrzeug-Neubestellungen (Modelljahr 2022)
- Tolle Angebote in unserem neuen Fritz Berger Camping- und Freizeitshop auf **500 qm!**
- **0% Finanzierung** auf Zubehör und Werkstatt-Einbauprodukte ab 500,- € Waren- bzw. Auftrags-Wert
- **Sonder-Finanzierungskonditionen** für Neu- und Gebrauchte-Fahrzeuge

Wir freuen uns auf Ihren Besuch.

Kathrin und Johannes Günther



Unsere Sondermodell-Highlights



WEINSBERG CaraCompact EDITION [PEPPER]
Modelljahr 2022



GÜNTHER CARAVANING WEINSBERG CaraTour 600 ME/MQ
Edition 20.21



KNAUS SÜDWIND 60 YEARS
Modelljahr 2022



KNAUS VAN TI 640 MEG VANSATION
Modelljahr 2022

Der Bestseller endlich auch auf MAN TGE Basis erhältlich!

Beachten Sie bei Ihrem Besuch bitte immer die aktuell gültigen Hygiene- und Corona-Regelungen des Landkreises Fulda. Außerdem bitten wir um Einhaltung des Mindestabstandes von 1,50 m. | Beratung und Verkauf nur zu den gesetzlichen Öffnungszeiten! | Alle Aktionen und Angebote nur gültig, solange der Vorrat reicht.

GÜNTHER CARAVANING GmbH
 Am Eichenzeller Weg 14 | 36124 Eichenzell
 Tel. +49 66 59/9 18 92-0
 info@guenther-caravaning.de



www.guenther-caravaning.de

NORMA®



Wiesn dahoam!

ab Montag,
13. September

LÖWENBRÄU
Oktoberfestbier
6x0,5-l-Flasche,
zzgl. 6x -08 Pfand (1 l = 1,33)

11% billiger
UVP 4,49
3,99*
6er-Träger

Weißbier alkoholfrei/
Zitrone 6x0,5-l-Flasche,
zzgl. 6x -08 Pfand (1 l = 1,60)
je 6er-Träger

10% billiger
UVP 5,34
4,79*
6er-Träger

Sarstedt **Oktoberfest**
Schnitzel
vom Hendl
750-g-Packung
(1 kg = 5,99)

In der Tiefkühltruhe:

10% billiger
UVP 4,99
4,49*
750 g

ArcticFish **Geräucherte** Im Aktionskühlregal:
Forelle
traditionell heißgeräuchert
Ware einzeln ausgepreist, ca. 250 g – 300 g

17% billiger
z. B. 285 g
(1 kg = 13,99)
3,99*

10 Münchner
Weißwürste
mit süßem Senf & Weiß-
wurst-Fibelf gratis
600-g-Packung
(1 kg = 6,65)

Im Aktionskühlregal:

16% billiger
UVP 4,79
3,99*
600 g

Wiener
Knackige
Burschen
im zarten Saibling
1,5-kg-Packung
(1 kg = 5,18)

Im Aktionskühlregal:

25% billiger
zum Vergleich: UVP 400-g-Packung = 2,79
7,77*
1,5 kg

Obazda
Röstzwiebel 50% Fett i.Tr., Klassisch
oder Lauchzwiebel
60% Fett i.Tr., 125-g-
Becher (100 g = 1,11)
je Becher

Im Aktionskühlregal:

30% billiger
UVP 1,99
1,39*

Klein-Spirituosen zum Ver-
schenken oder selbst Genießen –
Obstler 38% vol, Marillenbrand 35% vol oder
Marillenlikör 15% vol, 40-ml-Flasche (100 ml = 6,23)
je Flasche

2,49*

Genuss aus
den Alpen

ca. 1,2-kg-Stück, Ware einzeln
ausgepreist

ca. 1,2 kg
1-kg-Preis
10,99*

Kümmel-
bauch/Steirisches
Scherzl aus Österreich

Im Aktionskühlregal:

250-g-Packung
(100 g = 1,20)
je Packung

250 g
2,99*

Bockbier
traditionell
gebraute Bierspezialität
aus Österreich
7,2% vol,
6x0,5-l-Flasche
zzgl. 6x -08 Pfand
(1 l = 1,33)

3,99*
6er-Träger

Bombardino
Österreichischer Likör mit
Eizusatz und mit Inländer
Rum verfeinert
Leicht erwärmt genießen.
18% vol, 0,7-l-Flasche
(1 l = 7,13)
je Flasche

4,99*

ERSTER DISCOUNTER
ALS GREEN BRAND ZERTIFIZIERT!

NORMA® **GREEN BRAND** Germany 2021/2022

www.green-brands.org

TOPTEX® Softshell-Jacke • Oberstoff 96% Polyester,
4% Elasthan • Futter 100% Polyester
• Damen-Größen
M (40/42) – XL (48/50)
• Herren-Größen
L (52/54) – XL (56/58)
je Jacke

14,99* Wasserdicht, atmungs-
und klimaregulierend

Modischer Softshell-
Mantel • Wind- und wasserdicht
Oberstoff: 96% Polyester, 4% Elasthan
• Futter in **Mikrofleec** • Innen mit
Membran • Größen
M (40/42) – XXL (52/54)
je Mantel

19,99*

XORO HD-Camping SAT-Set
MCA 38 HD Set
• Einfache Montage mittels Stand- oder Saugfuß
• Mast- oder Wandmontage möglich
38,5 cm Camping
Satellitenantenne
inkl. Full-HD DVB-S2

49% billiger
UVP 99,-
49,99*

Räucherofen
• Verzinktes Stahlblech
• Hitzebeständiges
Glasfenster
• Integriertes Thermometer
• Herausnehmbarer
Aschekasten
• ca. 44 x 28 x 80,5 cm

26% billiger
UVP 94,99
69,99* Auch online

TOPTEX® Outdoor-Trekking-Thermo-
hose • Oberstoff 65% Baumwolle, 35% Polyamid
• Futter 100% Polyester
• Damen-Größen
S (36/38) – L (44/46)
• Herren-Größen
M (48/50) – XL (56)
je Hose

15,99*

Angel-Posen-Box 121tlg.
Posen-Box 121tlg.,
ideal für Karpfen
und sonstige Fried-
fische (Äsche, Barbe,
Brasse)

je Ausführung
9,99*

Große Auswahl
erhältlich

Geflochtene Angelschnur 130 m
• Hoher Abriebwiderstand und sehr gutes
Wurfverhalten • Enorme Tragkraft (1 m = 0,08)

49% billiger
UVP 19,95
je Ausführung
9,99*

Erhältliche Schnurstärken:
0,10 mm/6,9 kg, 0,15 mm/9,7 kg,
0,20 mm/14,5 kg, 0,25 mm/19,9 kg,
0,30 mm/26,6 kg

High-Power LED-Leuchtmittel
• Energieeffizienzklasse E (auf einem Spektrum von A bis G)
• Lichtfarbe Warmweiß

44% billiger
UVP 8,99
16 Watt
4,99*

2500 Lumen
A-G E (Nach neuester
EU-Energie-label-
Verordnung)

A-Shape E27

Extrem hohe
Lichtausbeute –
125 Lumen
pro Watt

33% billiger
UVP 11,99
20 Watt
7,99*

Feinbiber-Bettwäsche
Kissen ca. 80x80 cm, Bezug ca. 135x200 cm
• 100% Baumwolle • Besonders weiche und
warme Biber-Qualität je Bettwäsche

12,99*

Jersey-Spann-
betttuch
• 50% Baumwolle, 50% Polyester
• Steghöhe ca. 30 cm
• Einlaufgeschützt
je Spannbettuch

ca. 90-100x200 cm ca. 180-200x200 cm
3,99* 7,99* Auch online

Edelstahl-Kochtopf „Oslo“
• Braten-/Fleischöpfe mit hitzebeständigem,
stoßfestem Glasdeckel • Backofenfest bis 240 °C
(mit Glasdeckel 180 °C)

je Ausführung
6,99*

Mit extra starkem Kapsel-Boden

Leinoptik-Tischwäsche mit
hochwertiger Fleckschutzbeschichtung
• Effektvolle Leinoptik mit aufwendigem
3D-Druck • Lotuseffekt • 100% Polyester

Deckchen 2er
Ø ca. 30 cm
Deckchen
ca. 35x50 cm
2,99*

Mitteldecke
ca. 75x75 cm
Tischläufer
ca. 50x100 cm
oder
ca. 40x135 cm
4,99* Auch online

camprella® Tieffußbett-Pantoletten
• Anatomisch geformtes
Fußbett aus chromfrei
gegerbtem Echtleider
• Größen 41 – 45
je Paar

7,99*

Ronley Filz-Hausschuhe für Damen oder
Herren • Obermaterial und Innenausstattung aus wärmendem
Filz-Material • Gummierete Lausohle
aus synthetischem Filz
• Größen 38 – 45
je Paar

5,99*

Wachstuch-Tischdecke
mit geprägter Oberfläche
• Aus robustem PVC
je Tischdecke

ca. 100 x 140 cm
(1m² = 2,14)
2,99*

ca. 130 x 160 cm
(1m² = 1,92)
ca. 140 cm
(1m² = 2,59)
3,99*

ca. 140 x 190 cm
(1m² = 1,69)
ca. 140 x 220 cm
(1m² = 1,46)
4,49*

Vario-Duo-Rollo
• Bis ca. 24/25 mm Falzstärke
• Einfache Klemmontage
• Inkl. Kettenstopper
• Klemmträger
3 Jahre Garantie

je Ausführung
11,99* Erhältlich in
den Größen:
ca. 40/60/80/90/
100 x 150 cm

Auszugslänge ca. 150 cm

NORMA®
www.norma-online.de

* Keine Mitnahmegarantie! Sofern der Artikel in unserer Filiale nicht vorhanden ist, können Sie diesen direkt in der Filiale innerhalb von 2 Tagen ab o.g. Werbebeginn bestellen und zwar ohne Kaufzwang oder Sie wenden sich bezüglich kurzfristiger Lieferbarkeit an www.norma-online.de/aktionsartikel. Es ist nicht ausgeschlossen, dass Sie einzelne Artikel zu Beginn der Werbeaktion unerwartet und ausnahmsweise in einer Filiale nicht vorfinden. Wir helfen Ihnen gerne weiter. Schuhe und Textilien teilweise nicht in allen Größen erhältlich. Alle Preise in Euro. Bei Druckfehlern keine Haftung.

Artikel mit „Auch online“ sind ab sofort in dieser oder anderer Ausführung unter www.norma24.de bestellbar (Preis inkl. MwSt., zzgl. Versandkosten)

NORMA® MEHR FÜRS GELD.

AKTUELLE PROSPEKTE –
einfach & bequem online durchblättern
unter www.norma-prospekt.de

ENTDECKEN SIE MEHR AKTIONEN!

NORMA Lebensmittelfilialbetrieb Stiftung & Co. KG, Heisterstraße 4, 90441 Nürnberg

Gelungene Eröffnung

Women Style by Jana Kalbitz: Heringens neues Modegeschäft bietet ein breites Spektrum

RICK FRÖHNERT

Heringen. In den vergangenen Wochen und Monaten wurde in der Heringer Hauptstraße 35 fleißig gewerkelt – immer wieder versuchten interessierte Fußgänger einen Blick auf das zu erhaschen, was dort entstand. Seit vergangener Woche kann man nun auch offiziell im Modegeschäft Women Style by Jana Kalbitz vorbeischaun.

„Auf über 200 Quadratmetern bieten wir eine erstklassige Auswahl an aktuellen Modetrends aus der Welt der Damenmode an“, verrät die Inhaberin. Und das Interesse ist riesig – bereits nach einer Woche gibt es schon rund 250 Anträge auf eine der beliebtesten Kundenkarten im Geschäft.

Kein Wunder, so sind Jana Kalbitz und ihr Team in Heringen seit Jahren Ansprechpartner in Sachen Mode – ab sofort eben im eigenen Geschäft. „Es ist unglaublich, wieviel positives Feedback wir erhalten haben. An dieser Stelle nochmal ein riesiges Dankeschön an alle, die uns in der Eröffnungswoche besucht und mit Geschenken überhäuft haben“, lacht die Inhaberin glücklich.



Freuen sich auf Sie: Das Team rund um Inhaberin Jana Kalbitz ist ab sofort in der Hauptstraße 35 für Sie da. FOTO: NH

Auch für die Heringer Bürger ist die Eröffnung ein echter Glücksfall. Endlich muss man nicht mehr in die Nachbarstädte fahren, um sich schick einkleiden zu können.

„Wir bieten unseren Kundinnen ein breites Spektrum von bekannten Marken an“, verrät Kalbitz weiter. Unter anderem hat man modische Kleidung von Marken wie Only, Raabe oder Garcia. „Für jeden Geschmack ist etwas dabei – auch für die älteren Generationen“, verpricht das Team.

Die Eröffnungswoche war vor allem durch die vielen Kundinnen, die man bereits seit Jahren kennt, eine unvergessliche

Zeit. „Es fanden tolle Gespräche statt und wir haben jede Kundin natürlich individuell beraten“, so die Inhaberin.

Ein Dank geht außerdem noch an Bürgermeister Daniel Iliev, den Vermieter und alle Nachbarn und Gewerbetreibenden in Heringen. „Wir freuen uns, viele alte und neue Kunden bei uns begrüßen zu dürfen.“ Ein Besuch lohnt sich in jedem Fall – schauen Sie also gerne vorbei in der Hauptstraße 35 in Heringen. Geöffnet ist täglich von 9.30 bis 13 und von 15 bis 18 Uhr. Samstags von 9.30 bis 13 Uhr. Women Style by Jana Kalbitz finden Sie zudem bei Facebook und Instagram – damit Sie nichts mehr verpassen.



Rundum gelungene Eröffnung: Women Style by Jana Kalbitz in Heringen platzte bei der Eröffnung fast aus allen Nähten – in der ersten Woche wurden bereits rund 250 Kundenkarten beantragt. Ein riesiger Erfolg. FOTOS: FRÖHNERT



Adriano aus Bebra heute live im ZDF

Heute Abend, Samstag, 11. September, geht für Adriano aus Bebra ein Traum in Erfüllung. Der 12-Jährige darf live im ZDF auftreten – in der neuen „Giovanni Zarella Show“ ab 20.15 Uhr. Fleißig wurde geprobt und heute Abend ist es dann soweit. „Ich hoffe das viele Menschen aus der ganzen Region zusehen“, so der kleine Star. Mama Viviane und Papa Nejat sind ganz stolz und freuen sich schon auf die spektakuläre Live-Show. Also, einschalten!

Versammlung der Jagdgenossenschaft

Die Jagdgenossenschaft Weißenhase lädt am Samstag, 25. September, um 19.30 Uhr zur Jagdgenossenschaftsversammlung ein. Die Veranstaltung findet in der Kupferstraße 24 in Nentershausen-Weißenhase statt.

Es gelten die zum Zeitpunkt der Versammlung gültigen Coronaregeln.

lokal24
FOLG UNS AUF:
[/lokal24.de](https://www.lokal24.de)

HOROSKOP



Widder 21.3.-20.4.
Eine Geschichte aus der Vergangenheit könnte Sie einholen, falls es Ihnen nicht gelingt, dies zu umgehen. Allerdings geben die Sterne einige Tipps, wie Sie das Problem elegant lösen.



Stier 21.4.-20.5.
Sie haben sozusagen mit dem Zaunpfahl gewinkt, doch Ihre Botschaft ist trotzdem nicht beim Adressaten angekommen. So bleibt Ihnen nichts anderes übrig, als etwas direkter zu werden.



Zwillinge 21.5.-21.6.
Man schlägt Sie für eine Ehrung vor, und natürlich freut Sie das sehr. Aber es gibt Dinge, die Ihnen wichtiger sind. Sagen Sie deshalb klipp und klar, dass die Zeit dafür nicht reif ist.



Krebs 22.6.-22.7.
Laden Sie diese Woche Ihren privaten Ärger nicht an Ihrem Arbeitsplatz ab, denn das kann leicht zu weiterem Ärger führen. Streben Sie mit Hilfe eines Freundes die Problemlösung an!



Löwe 23.7.-23.8.
Wer Sie zu einem Ortswechsel zu überreden versucht, hat dabei ganz offensichtlich nur seine eigenen Interessen im Auge. Auf alle Fälle empfindet es sich, die Sache genauer zu prüfen.



Jungfrau 24.8.-23.9.
Im Augenblick fühlen Sie sich ein bisschen von der Welt allein gelassen. Vielleicht ist es aber auch so, dass Sie zu viel von Ihren Mitmenschen erwarten, und die sich abkapseln von Ihnen.



Waage 24.9.-23.10.
Auf dem Weg, den Sie neuerdings eingeschlagen haben, folgen Ihnen nur wenige Leute, was Sie zunächst irritieren dürfte. Seien Sie froh darüber, denn zu viele wären ein Klotz am Bein.



Skorpion 24.10.-22.11.
Mancher würde sich wünschen, dass Sie, endlich einmal, völlig unverblümt Ihre Meinung äußern. Sie ziehen es leider vor, die Harmonie zu erhalten, was in einem Fall nicht richtig ist.



Schütze 23.11.-21.12.
Übung macht den Meister, und diese alte Weisheit gilt auch für Sie! Nehmen Sie sich am Anfang darum auch nicht zu viel vor. Sie entwickeln mit der Zeit schon noch ausreichend Routine.



Steinbock 22.12.-20.1.
Um jemanden zum Nachdenken anzuregen, braucht es offensichtlich mehr als nur einen dezenten Hinweis. Gewohnheiten lassen sich halt nicht von heute auf morgen abändern. Leider!



Wassermann 21.1.-20.2.
Das ein Neider versucht, peinliche Gerüchte zu streuen, damit hatten Sie sich ja beinahe schon abgefunden. Jetzt aber erhalten Sie unverhofft die Möglichkeit, gegen denjenigen anzugehen.



Fische 21.2.-20.3.
Machen Sie sich auf allerlei positive Überraschungen gefasst. Ihre Vorbereitungen sind also letztlich doch noch vom Erfolg gekrönt! Es erweist sich, dass Sie richtig gehandelt hatten.

FAMILIENNACHRICHTEN

Herzlichen Dank sagen wir allen, die uns anlässlich unserer

Konfirmation

am 22. August 2021 mit Glückwünschen und Geschenken erfreut haben.

Besonderer Dank gilt Pfarrer Christoph Rode, der uns durch die außergewöhnliche Konfirmationszeit begleitet hat.



(Mecklar) Zoe-Justine Sandrock, Gina-Maria Sandrock, (Meckbach) Marius Ernst, Leon Sippel, Mara Braatz, Kim Dehnhardt, Seraphia Schreiner und Emilia Fey

Ludwigsau, im August 2021

WWW.LOKALO24.DE

60 Jahre Zweisamkeit!
Liebe Mutti, Lieber Papa, 60 Jahre sind vergangen und ihr seit noch zusammen. Wir gratulieren Euch von ganzem Herzen zur Diamantenen Hochzeit und wünschen Euch alles Liebe und Gute Eure Tochter MARION mit HOLGER und CELINA sowie Eure Enkelin KATHARINA
16.09.1961

Wir sagen Danke!
Anlässlich unserer Goldenen Hochzeit möchten wir uns bei unseren Söhnen, Schwiegertöchtern, Enkel, Verwandten, Nachbarn und Freunden ganz herzlich für die Glückwünsche, Geschenke und Aufmerksamkeiten bedanken. Besonderen Dank auch an Pfarrer Holger Grewe für die schöne Predigt, der Organistin Frau Thomsen sowie dem Sportverein, der Gemeinde und dem VDK.
Friedegard und Walter Weppler
Niederaula, im September 2021

Modehaus Stella
Die neue Kollektion ist da!
Modische Damenhosen ab 35 €
Schicke Damen-Wendepullover und Jacken von CAPUCCINO KNITHOUSE
Inh. Monika Kanarek
Herfaer Straße 7
36266 Heringen-Wölfershausen
Tel. 0 66 24/91 91 45

Herzinfarkt:
Jede Minute zählt!
sofort 112
www.herzstiftung.de
Deutsche Herzstiftung

Wir haben geheiratet!
Jens und Theresa Sonntag
geb. Gippert
Für die lieben Glückwünsche und Geschenke möchten wir uns ganz herzlich bedanken.
4. September 2021,
Neukirchen & Rhina

Erste Hilfe. Selbsthilfe.
brot-fuer-die-welt.de Mitglied der act Alliance
Brot für die Welt

Plötzlich und unerwartet entschlief



Jutta Marienfeld
geb. Günschel
* 25.6.1968 † 31.8.2021



In Liebe nehmen wir Abschied
**Kai und Beatrice
Ute
Jan und Vanessa mit Jakob
sowie alle Angehörigen**

Rotenburg an der Fulda, den 11. September 2021

Die Trauerfeier mit Urnenbeisetzung findet im engsten Familienkreis statt.

*Und immer sind irgendwo
Spuren deines Lebens,
Gedanken, Augenblicke, Gefühle.
Sie werden uns immer in Liebe
und Dankbarkeit an dich erinnern.*

Hans-Jürgen Bommer
* 24.7.1954 † 29.8.2021

In Liebe und Dankbarkeit
haben wir Abschied genommen

Deine Cony
Heiko, Tina und Sarah
Elke und Norbert
und alle Verwandten

Heringen, im September 2021

Für bereits erwiesene und noch zuge dachte
Anteilnahme danken wir ganz herzlich.

*In Liebe und Güte, in Freud und Leid
stets gütig zu allen, zum Helfen bereit.
So war unsere Mutter, deren Hände jetzt ruh'n,
kommt lasset uns beten und gleiches tun.*

Nach einem erfüllten Leben nehmen wir
Abschied von unserer lieben Mutter,
Schwiegermutter, Oma und Uroma



Klara Weiß
geb. Czech
* 24.5.1927 † 1.9.2021

In Liebe und Dankbarkeit
Anton und Antonia
Hans und Resi
Maria
Veronika und Wolfgang
Clemens und Doris
Enkel und Urenkel

Ausbach, den 11. September 2021

Die Trauerfeier mit Urnenbeisetzung findet am
Donnerstag, dem 16. September 2021 um 11 Uhr
von der Friedhofskapelle in Ausbach statt.

Für bereits erwiesene und noch zuge dachte
Anteilnahme danken wir herzlich.



Herr, auf dich vertraue ich,
in deine Hände
lege ich mein Leben.

Nach einem erfüllten Leben entschlief unsere liebe Mutter,
Schwiegermutter und Oma

Johanna Beier
geb. Möller
* 14. 2. 1931 † 7. 9. 2021



In Liebe und Dankbarkeit
Irene und Rainer
Christian und Lisa
Sabine und Thomas
mit Miriam und Hannah
und alle Verwandten

Das Requiem für unsere liebe Verstorbene wird am Montag,
dem 13. September 2021, um 12.30 Uhr in der Kirche
St. Bonifatius, Dreherstraße 26, Bad Hersfeld gehalten.
Die Beerdigung ist um 14 Uhr auf dem Friedhof Hohe Luft.

Bestattungen Häußler

*Es kann nicht immer so bleiben,
hier unter dem wechselnden Mond,
es blüht eine Zeit und verwelket,
was mit uns die Erde bewohnt.*

August von Kotzebue



*Wie sehr wünschte ich dich wieder hierher,
aber allein schon dass du mir so fehlst,
lässt mich mit dir verbunden sein,
jetzt und für immer:
Es ist nie ganz vorbei.*



*Du hast ein gutes Herz besessen, nun ruht es still und unvergessen.
Es ist so schwer es zu verstehen, dass wir Dich niemals wiedersehen.*

Monika Ludwig
geb. Gernand
* 17.11.1947 † 1.9.2021

Wir werden Dich sehr vermissen

Dein Pauli
Karin und Markus mit Steffen und Nils
Ilona und Hans
Familie Fichtner
und Deine Freundinnen sowie alle Verwandten

Bad Hersfeld, Cornberg, den 11. September 2021

Kondolenzadresse:
Paul Ludwig, Dresdener Straße 3, 36251 Bad Hersfeld

Die Trauerfeier hat im engsten Familien- und Freundeskreis stattgefunden.



*Haltet mich so in Erinnerung,
wie ich in den schönsten Momenten meines Lebens bei Euch war.*



Waltraut Peter
* 13.12.1934 † 2.8.2021

Viele tröstende Worte sind gesprochen oder geschrieben
worden, viele Umarmungen, viele Zeichen der Liebe und
Freundschaft durften wir erfahren.
Dafür sagen wir DANKE!
Ein besonderer Dank gilt dem GAMA-Altenhifecentrum
Ersrode, Pfarrer Dirk Kroker, dem Blumenhof
Sterkelshausen und der Schreinerei Holger Werner.

Danke allen, die sich in stiller Trauer mit uns verbunden
fühlen, jeder auf seine Art.

Inge, Linda und Hardi.

*Du hast den Lebensgarten verlassen,
doch deine Blumen blühen weiter.*

Nach schwerer, mit viel Geduld und unsagbar viel Kraft ertragener Krankheit
müssen wir Abschied nehmen von meinem lieben Mann, unserem Vater, Schwiegervater,
Opa, Uropa und Bruder

Helmut Renelt
* 2. 5. 1929 † 15. 8. 2021



IN LIEBE UND DANKBARKEIT

Deine Otti
Rosi und Günther
Karl-Heinz und Silvia
Christian und Sandra mit Nils und Milena
Andreas
Christa
sowie alle Angehörigen

Wildeck-Hönebach, im September 2021

Die Trauerfeier mit anschließender Urnenbeisetzung findet am Freitag,
dem 17. September 2021, um 14.00 Uhr auf dem Friedhof in Hönebach statt.
Von Beileidsbekundungen am Grab bitten wir höflichst abzusehen.

*Wenn die Sonne des Lebens untergeht,
leuchten die Sterne der Erinnerung.*

Schweren Herzens, aber dankbar für die schöne gemeinsame Zeit,
müssen wir Abschied nehmen von meiner lieben Frau,
unserer fürsorglichen Mutter, Schwiegermutter, guten Oma und Uroma,
Schwester, Patin, Tante und Cousine

Anneliese Sucrow
geb. Katzmann
* 17. 9. 1937 † 12. 8. 2021

In dankbarer Erinnerung
Fritz Sucrow und Kinder
mit Familien
sowie alle Angehörigen

Dankmarshausen, im September 2021

Die Trauerfeier fand im engsten
Familienkreis statt.

Für bereits erwiesene und uns noch zuge dachte Beweise der Anteilnahme
und des Mitgeföhls bedanken wir uns ganz herzlich.



In Liebe und Dankbarkeit nehmen wir Abschied von unserer geliebten Mutter, Schwiegermutter und herzensguten Oma



Ingeburg Martell
geb. König
* 24.12.1939 † 13.08.2021

Sie wird immer in unseren Herzen sein
Christine und Berthold
Jessica und Zyad
Sandro und Romy
Luisa und Tuncay

Wildeck-Obersuhl, den 11.09.2021
Die Beisetzung fand im engsten Familienkreis statt.
Für die erwiesene und noch zuge dachte Anteilnahme sagen wir herzlichen Dank.

Du fehlst uns.



Reinhard Wieschollek
* 1. 2. 1947 † 29. 7. 2021

Im Namen aller Angehörigen
Marco und Oliver Wieschollek

Machtlos, im September 2021

D für den gemeinsamen Abschied, für eine stumme Umarmung,
A für das tröstende Wort, gesprochen oder geschrieben,
N für einen Händedruck, wenn die Worte fehlten,
K für alle Zeichen der Liebe und Freundschaft
E sowie Geldspenden.

MANFRED BARDT
WIR DANKEN VON GANZEM HERZEN

allen, die sich in stiller Trauer mit uns verbunden gefühlt haben und ihre Anteilnahme auf so viele Weisen zum Ausdruck gebracht haben.

Ein besonderer Dank gilt dem Pfl egeteam der AWO Rotenburg sowie dem Palliativteam Bad Hersfeld für die Unterstützung.

Im Namen aller Angehörigen
Ria Bardt

Gute Menschen gleichen Sternen, sie leuchten noch lange nach ihrem Erlöschen.

Behaltet mich so in Erinnerung, wie ich in den schönsten Stunden meines Lebens bei euch war.

Wir nehmen Abschied von unserem langjährigen Mitarbeiter und Freund



Kurt Nuhn
* 3.7.1937 † 21.8.2021

In stillem Gedenken
Familien Buschbacher

Bad Hersfeld, im September 2021

Obwohl wir dir die Ruhe gönnen, ist voller Trauer unser Herz, dich leiden sehen und nicht helfen können war unser größter Schmerz.

Wir sind traurig, dass wir dich verloren haben, aber wir danken Gott, dass wir dich hatten.

Wir nehmen Abschied von meinem lieben Bruder, meinem Paten und Onkel



Kurt Nuhn
* 03.07.1937 † 20.08.2021

In stiller Trauer:
Gisela Rancuret
Brian Rancuret und Lisa
Diana Austin und Mike
aus Kalifornien
sowie alle Angehörigen

Bad Hersfeld, im September 2021

Die Trauerfeier zur Urnenbeisetzung findet am Dienstag, dem 14.09.2021, um 14.00 Uhr von der Friedhofskapelle des Hauptfriedhofes Bad Hersfeld aus statt. Danach gehen wir in aller Stille auseinander.

Ein erfülltes Leben ist zu Ende gegangen.
Wir sind dankbar für die Zeit, die wir mit ihr hatten.



Elly Zaba
* 28. 1. 1934 † 4. 9. 2021

In Liebe und Dankbarkeit
Heike, Joachim und Patrica
Gudrun
sowie alle Verwandten

Friedewald, Wölfershausen, den 11. September 2021
Die Trauerfeier findet im engsten Familienkreis statt.
Traueranschrift: Heike Zaba, Auf der Kuppe 13, 36266 Heringen.
Für bereits erwiesene und noch zuge dachte Anteilnahme danken wir auf diesem Wege herzlichst.

*Was du im Leben hast gegeben, dafür ist jeder Dank zu klein.
Du hast gesorgt für deine Lieben von früh bis spät, tagaus, tagein.
Du warst im Leben so bescheiden, nur Pflicht und Arbeit kanntest du.
Mit allem warst du stets zufrieden, nun schlafe sanft in stiller Ruh.*



Annemarie Schweinsberg
geb. Lieberum
* 17.09.1935 † 29.08.2021

In Liebe und Dankbarkeit

Deine Kinder
Evelyn und Rudolf
Karin und Lothar

Deine Enkelkinder
Carina und Michael
Andrea und Sebastian
Jochen und Johanna
Carsten und Sonja
Eva und Jonas

Deine Urenkelkinder
Emely, Lena, Felix, Lukas,
Julia, Paula und Hannes

Die Beerdigung fand am Mittwoch, dem 1. September 2021 in Berneburg statt.

Wir bedanken uns für bereits erwiesene oder noch zuge dachte Anteilnahme. Besonderen Dank dem Pfl egedienst Jakobi, dem Palliativteam Eschwege, der Praxis Keimer, Frau Pfarrerin Weiland für die tröstenden Worte sowie dem Blumenhaus Decke und dem Bestattungsinstitut Lehmann für die Gestaltung der Beerdigung.

Berneburg und Rockensüß , den 11. September 2021

Und meine Seele spannte weit ihre Flügel aus, flog durch die stillen Lande, als flüge sie nach Haus.
Joseph von Eichendorff

Selig sind die, die reinen Herzens sind; denn sie werden Gott schauen.
Matthäus 5, Vers 8

Nach schwerer Krankheit nehmen wir Abschied von unserer lieben Mutter, Schwiegermutter, Oma und Uroma



Berta Schmitt
geb. Bechtel
* 28. 4. 1939 † 7. 9. 2021

In Liebe und Dankbarkeit:
Helga Schmitt
Karin und Gerhard Schler
mit Jan Kristof, Tim und Noah
Herbert Schmitt und Carola Schmitt-Felix
mit Julia und Julius
sowie alle Angehörigen

Frielingen, den 11. September 2021
Die Beerdigung findet am Mittwoch, dem 15. September 2021, um 14.00 Uhr von der Kirche in Frielingen aus statt. Eine Kondolenzliste liegt aus.
Alle Trauergäste werden gebeten, ihre Kontaktdaten in schriftlicher Form abzugeben.



*Sieh, wie alles so still ist drüben in der Unendlichkeit,
wie leise ziehen die Welten,
wie still schimmern die Sonnen,
der große Ewige ruhet wie eine Quelle
mit seiner übertließenden unendlichen Liebe
mitten unter ihnen und erquickt und beruhigt alles.*

-Jean Paul-

Stellenangebote

EVANGELISCHE KIRCHE
VON KURHESSEN-AM-DECK

Zur Verstärkung unseres Teams suchen wir **ab sofort für unsere Evang. Kindertagesstätte St. Georg in Rotenburg a. d. Fulda**

mehrere Erzieher (w/m/d)

befristet oder unbefristet in Teil- bzw. Vollzeit.

Wir wünschen uns:

- pädagogische und religionspädagogische Kenntnisse
- Freude an der Arbeit mit Kindern und Familien
- Engagement, Flexibilität, Teamfähigkeit und Kommunikationsfähigkeit
- eine abgeschlossene Ausbildung im Bereich des Erziehungsdienstes, bspw. Erzieher*in, Heilerziehungspfleger*in, ...

Wir bieten Ihnen:

- ein Arbeitsverhältnis mit bis zu 39 Wochenstunden
- ein großes Angebot an Fortbildungsmöglichkeiten
- flexible Arbeitszeiten für die Vereinbarkeit von Familie und Beruf
- Integration in ein motiviertes, innovatives und kollegiales Team
- Vergütung nach dem Tarifvertrag für den Erziehungs- und Sozialdienst

Aufgrund der religionspädagogischen Arbeit mit Kindern ist die Mitgliedschaft in der evangelischen Kirche oder einer der ACK angehörenden Kirchen wünschenswert.

Wenn Sie mit der vorübergehenden Speicherung Ihrer persönlichen Daten bis zum Abschluss des Auswahlverfahrens einverstanden sind, freuen wir uns auf Ihre vollständigen Bewerbungsunterlagen bis zum **24.09.2021** per Post oder E-Mail an:

Zweckverband Evang. Tageseinrichtungen für Kinder im Kirchenkreis Hersfeld-Rotenburg Nord, Herrn Pfarrer Andreas Schmidt-Wecken, Am Brausteg 1, 36208 Wildeck, zv.kitas-rotenburg@ekkw.de

Bitte beachten Sie, dass alle für das Bewerbungsverfahren relevanten Unterlagen nach Beendigung des Auswahlverfahrens aus datenschutzrechtlichen Gründen vernichtet werden. Reichen Sie daher keine Originale ein.

>>JOBS<<
Wir suchen Verstärkung!

Reinigungskraft
(Teil-/Vollzeit)

Spülkraft
(Teil-/Vollzeit)

Hotel Kloster Haydau
In der Haydau 2 · 34326 Morschen
Tel. 05664-93910-0 · www.hotel-kloster-haydau.de/kontakt

ZUSTELLER GESUCHT!

Durch einen Nebenjob als Zusteller verdienen Sie Ihr Geld an der frischen Luft.

Gesucht werden **Zusteller/innen** vor Ort (wohnhafte in der direkten Umgebung des Verteilgebiets) und in Teilbereichen für Vertretungen. Sie sind dafür verantwortlich den **KREISANZEIGER samstags** zuverlässig an die Haushalte zu verteilen.

VERTEILGEBIETE:

- **ALHEIM:** Heinebach, Licherode
- **BAD HERSFELD:** Beiershausen, Heenes, Hohe Luft, Johannesberg, Kathus, Kohlhausen, Sorga, Stadt
- **BEBRA:** Asmushausen, Blankenheim, Braunhausen, Breitenbach, Imshausen, Lüdershausen, Solz, Stadt, Weiterode
- **BREITENBACH:** Stadt
- **DIPPACH**
- **FRIEDEWALD:** Lautenhausen
- **HERINGEN:** Leimbach, Stadt, Widdershausen
- **KIRCHHEIM:** Gersdorf, Stadt
- **LUDWIGSAU:** Beenhausen, Biedebach, Ersrode, Hainrode, Mecklar, Rohrbach
- **NENTERSHAUSEN:** Stadt
- **NEUENSTEIN:** Gittersdorf, Raboldshausen, Untergeis
- **NIEDERAULA:** Niederjossa
- **OBERAULA:** Hausen
- **PHILIPPSTHAL:** Stadt
- **RONSHAUSEN:** Stadt
- **ROTENBURG:** Braach
- **SCHENKLENGSFELD:** Erdmannrode, Landershausen, Konrode, Stadt, Unterweisenborn, Wippershain
- **VACHA:** Stadt

JETZT BEWERBEN:
0561/9 20 94-100 oder 101
zusteller-gesucht.info

www.lokalo24.de | www.top-direkt.de

WILLKOMMEN IM BACKSTAGE-BEREICH

WO TEAMS IN SCHICHTEN ARBEITEN

UND ES IMMER EINE SCHICHT FÜR DICH GIBT

Verdiene 12,02 € /Stunde
als Versand-/Lagermitarbeiter (m/w/d) in **Bad Hersfeld**

amazon
Jetzt bewerben unter amazon.de/bad-hersfeld

Omnibusbusfahrer (w/m/d)
Aushilfe, Teil- o. Vollzeit, übertarifliche Bezahlung, eigenes Fahrzeug

Das erwarten wir von Ihnen:

- Führerschein Klasse D, DE
- Schlüsselzahl 95
- Kundenorientierung, Flexibilität und Zuverlässigkeit
- Freundliches und professionelles Auftreten
- Ausgeprägte Serviceorientierung und Teamfähigkeit
- Gute Deutsch- und Englischkenntnisse
- Führen von Omnibussen im Behinderten-, Gelegenheits- und Reiseverkehr

Kleinbusfahrer (w/m/d)
Aushilfe, Teilzeit

Das erwarten wir von Ihnen:

- Führerschein Klasse B und Personenbeförderungsschein
- Kundenorientierung, Flexibilität und Zuverlässigkeit
- Freundliches und professionelles Auftreten
- Ausgeprägte Serviceorientierung und Teamfähigkeit

Das bieten wir Ihnen

- Eine interessante Aufgabe in einem zukunftsorientierten, innovativen Familienunternehmen
- Ein motiviertes und sympathisches Team

Ihre Bewerbungsunterlagen senden Sie bitte an:

Alheimer Reisen Industriestr. 33, 36199 Rotenburg a. d. Fulda
Tel. 06623/912755, Fax: 06623/912756, E-Mail: info@alheimer-reisen, Web: www.alheimer-reisen.de, Facebook: alheimerreisenrof, Instagram: alheimer_reisen

wortreich
IN BAD HERSFELD

Sie haben Spaß an Kommunikation und Sprache? Kundenservice und Wissensvermittlung sind Ihre Stärken? Dann möchten wir Sie kennenlernen!

Das wortreich in Bad Hersfeld sucht: Aushilfen (m/w/d) für Ausstellung & Kasse

Infos zur Bewerbung unter wortreich-badhersfeld.de

Zur Verstärkung unseres Teams suchen wir eine/n

Kundenberater-in

Sie überzeugen durch Eigendynamik, Fleiß und Sympathie? Sie suchen nach einem angenehmen Arbeitsklima und verfügen über Erfahrung im Bereich Vertrieb, Verkauf oder Beratung? Dann setzen Sie sich mit uns in Kontakt!

Wir bieten festes Einkommen+Provision sowie eine solide Einarbeitung.

Bewerbungen per E-Mail oder telefonisch an:
Immobilien Sofortkauf, Schulrain 8, 36272 Niederaula
Tel. 06625-1820 service@immobilien-sofortkauf.de

Juwelier sucht zur Erweiterung des Teams eine

Voll- oder Teilzeitkraft

mit Kenntnissen in Edelmetall und Uhren.

Zuschriften an **Chiffre CD-004/02505a**

Stellenangebote



Du willst eine gute Fee werden?

Wir suchen Verstärkung!

ZAHNÄRZTIN
Marta Bonior-Ott
Welt der Zahngesundheit

- ZMF Zahnmedizinische Fachangestellte Stuhlassistenz und/oder Prophylaxe Teilzeit und Vollzeit (m/w/d)
- Auszubildende zur ZMF Zahnmedizinischen Fachangestellten (m/w/d)

Bewirb dich jetzt!

zahnarztpraxis@bonior-ott.de
Wigbertstraße 3 Tel.: 06621 75035
36251 Bad Hersfeld www.bonior-ott.de

Bewerbungen bitte per Mail oder über den Postweg

Für unser Team suchen wir ab sofort einen

Maurer & Fliesenleger (m/w/d)
in Vollzeit

Ihre Aufgaben:
Umbauten, Renovierungsarbeiten

Krankenpflege Bardt,
Postweg 3, 36205 Ronshausen
Telefon: 0 66 23 - 9 12 26 25
E-Mail: roland.bardt@krankenpflege-bardt.de



Krankenpflege Bardt

Kaufmännische Mitarbeiter für Disposition (m/w/d)







- Du bist kommunikativ, hast gutes Verhandlungsgeschick und hast Spaß am Umgang mit Kunden?
- Du übernimmst gerne Verantwortung und schaut auch mal über den Tellerrand hinaus?
- LKW's, Technik und Logistikkonzepte haben dich schon immer interessiert?

...dann haben wir genau das Richtige für dich!

Werde Teil unserer BHT und verstärke unser Team in Kirchheim bei der Disposition unserer Betonpumpen im regionalen Baustellenverkehr.

Infos unter
www.naumann-gruppe.eu

Für Rückfragen steht Ihnen Herr Sebastian Herbst gerne zur Verfügung
06625 / 101-30

bewerbung@naumann-beton.eu



Sicherungsposten (w/m)
Bediener Warnsysteme (w/m)
Sicherungsaufsicht (w/m)
Bahnerder (w/m)

dein Zug ist noch nicht abgefahren
steig um!

heute noch bewerben!

06678 919012
arbeit@bist-du-bereit.com

BDL DIE DIENSTLEISTUNGEN LUDOLPH

www.bist-du-bereit.com

Reiseverkehrskauffrau/-mann
Teilzeit, Vollzeit

Das erwarten wir von Ihnen:

- Abgeschlossene Berufsausbildung
- Kundenorientierung, Flexibilität und Zuverlässigkeit
- Freundliches und professionelles Auftreten
- Ausgeprägte Serviceorientierung und Teamfähigkeit
- Deutsch und Englisch in Wort und Schrift
- IT Kenntnisse

Das bieten wir Ihnen

- Eine interessante Aufgabe in einem zukunftsorientierten, innovativen Familienunternehmen
- Ein motiviertes und sympathisches Team

Ihre Bewerbungsunterlagen senden Sie bitte an:

Alheimer Reisen Industriestr. 33
36199 Rotenburg a. d. Fulda

Wir haben die passende Reise für Sie!

Alheimer Reisen GCN GmbH
Tel. 06623/912755, Fax: 06623/912756,
E-Mail: info@alheimer-reisen, Web: www.alheimer-reisen.de
Facebook: alheimerreisenrof, Instagram: alheimer_reisen

Gemeinde Neuenstein

Ausbildungsplatz zu besetzen

Die Gemeinde Neuenstein hat ab dem 01.08.2022 einen Ausbildungsplatz für den Beruf des

Verwaltungsfachangestellten (m/w/d)

zu besetzen.

Die vollständige Stellenausschreibung finden Sie auf unserer Homepage unter:
<https://www.neuenstein.net/buerger-verwaltung/stellenausschreibungen.html>

Ihre Bewerbungsunterlagen senden Sie bitte bis zum 30.09.2021 an den

Gemeindevorstand der Gemeinde Neuenstein
Freiherr-vom-Stein-Straße 5, 36286 Neuenstein
oder per E-Mail an: a.schiel@neuenstein.net

Informationen zum Datenschutz erhalten Sie unter:
https://www.neuenstein.net/images/Datenschutzinformationen_Bewerbungsverfahren.pdf

WIR STELLEN EIN!

ES LOHNT SICH: MEISTERLICHE VORTEILE!
WIR MACHEN AUS QUEREINSTEIGERN PROFIS!
ERFOLGREICHES TEAMWORK!

- Industriemechaniker (m/w/d)
- Schweißer (m/w/d)
- Produktionshelfer (m/w/d)
- Versandmitarbeiter (m/w/d)
- Betriebselektriker (m/w/d)

BITTE SENDEN SIE IHRE BEWERBUNG AN:
Fatma.Kabak@linovag.de · Linovag Ladenbau GmbH
Konrad-Zuse-Str.2 · 36251 Bad Hersfeld

www.linovag.de

JETZT INS RICHTIGE TEAM WECHSELN!



Stellenangebote



Lust auf einen neuen Job?

Wir suchen für unser Restaurant in Bad Hersfeld
Mitarbeiter (m/w/d) für Kasse und Küche.
(Vollzeit / Teilzeit / studentisch / 450€ Basis)

Was sind deine neuen Aufgaben?

- Vorbereitung und Herstellung der Produkte
- Gästabbetreuung und Verkauf

Was musst du können?

- Vorkenntnisse sind nicht erforderlich
- Freude am Umgang mit Menschen
- Teamfähigkeit

Was bieten wir?

- Bezahlung nach Tarifvertrag
- Nachtzulage
- Feiertagszulage
- Urlaubsgeld
- Weihnachtsgeld
- flexible Arbeitszeiten
- kostenloses Essen und Getränke

Interessiert? Dann bewirb dich jetzt per E-Mail an d.eckert@leinemann-qsr.de oder direkt im Restaurant!

Burger King® in Bad Hersfeld: Rudolf-Diesel-Straße 2



Kreissaltenpflege

Hersfeld-Rotenburg GmbH

Das sind wir:
Das Kreissaltenheim Niederaula ist der etablierte Anbieter für Seniorenpflege in Langzeit- und Kurzzeitpflege sowie den Mobilen Mittagstisch.

Wir suchen:

- Pflegefachkräfte (m/w/d)
- Pflegehilfskräfte (m/w/d)
- Helfer in der Pflege (m/w/d)

Seien Sie Teil unseres Teams!

Die detaillierten Stellenausschreibungen finden Sie auf unserer Internetseite www.kreissaltenpflege.de

Ihre Ansprechpartnerin: **Frau Franka Meinecke**
Tel.: 0 66 25 / 109 - 0

Kreissaltenheim Niederaula
Berliner Straße 5
36272 Niederaula



Lecker · Gesund · Bekömmlich

Günter Scheer
Im Gewerbegebiet 16 a
36289 Friedewald
Telefon (0 66 74) 90 03 58

Bistro & Catering
Inh. Günter Scheer

Freundliche Mitarbeiter (m/w/d)

für unser Bistro (Mini- oder Midijob) gesucht!

Nähere Infos unter: Tel. 01 70 / 21 77 564



Zur Verstärkung unseres **Daytona Car Wash Teams** suchen wir:

Fahrzeugwäscher / Fahrzeugaufbereiter (m/w/d)

IHRE AUFGABEN

- Hochdruckvorwäsche und Bedienung Portalwaschanlagen
- Aufbereitung und Pflege von Neu- und Gebrauchtfahrzeugen
- Innen- und Außenreinigung der Fahrzeuge
- Lackpflege, Politur sowie Polster- und Scheibenreinigung

IHR PROFIL

- Zuverlässige und sorgfältige Arbeitsweise
- Kundenfreundliches Auftreten
- Führerschein Klasse B
- Vorkenntnisse vorteilhaft

WIR BIETEN

- Abwechslungsreiche Festanstellung in Vollzeit (40 Std./Woche)
- Leistungsgerechte Entlohnung
- Einarbeitung und Weiterbildungsmöglichkeit

Sind glänzende Fahrzeuge Ihre Leidenschaft?

Senden Sie Ihre Bewerbung per Mail an: info@motorpark-schade.de oder postalisch: **S&S Motorpark GmbH & Co. KG**
An der Haune 10
36251 Bad Hersfeld

Jetzt bewerben!



TÄGLICH FRISCHE VIELFALT

Wir suchen ab sofort

Für unsere Fachgeschäfte in Bad Hersfeld:

Verkäufer m/w/d

auf Vollzeit, Teilzeit und Minijob

Das bringst Du mit:

- Das Talent zum Verkaufen und die Lust an der Beratung.
- Die Freude im Umgang mit Menschen.
- Den Sinn für höchste Sauberkeit und Hygiene.
- Teamfähigkeit und gutes Benehmen.
- Persönlichkeit und eine positive Grundeinstellung.

Das ist unser Angebot:

- Sonntagszuschlag.
- Preisvorteile auf unsere Produkte.
- Viel Spaß bei der Arbeit in dynamischen Teams.
- Teilnahme an interessanten Schulungsmöglichkeiten.
- Mitarbeiterevents.

Online Bewerbung: www.papperts.de/stellenanzeigen
Info Telefon: 06658-960129 oder unter 0160-97333222

Betriebe der Familie Kniese

Gastlichkeit

in privater Hand

Wir suchen Mitarbeiter (m/w/d) für die Finanz- und Lohnbuchhaltung

Sie suchen einen Arbeitsplatz in freundlicher, kollegialer Umgebung? Ihren Alltag organisieren Sie gut gelaunt mit leichter Hand? Verwaltung und Zahlen sind Ihre Sache? Dann sind Sie bei uns genau richtig!

Ihre Bewerbung senden Sie bitte per E-Mail an Frau Kniese (i.kniese@kniesehotels.de), die Ihnen auch gern vorab telefonisch Auskunft gibt.



Wir bewegen Ideen

Wir suchen ab sofort oder später:

Lagerpersonal für Sortierarbeiten

in Voll-, Teilzeit oder geringfügig – Tagschicht nach Absprache – Unbefristeter Arbeitsvertrag.

Kontakt: Nicole Licht, Tel.: 06621/892852
E-Mail: info@dm-logistik-services.de
DM-Services GmbH & Co. KG, Europaallee 2, 36251 Bad Hersfeld

DIA - TOP

Betonbohr- und Sägeservice

sucht zur Verstärkung des Teams eine/n

Mitarbeiter (m/w/d)

auch gerne Berufsfremde, anlernen erfolgt im Betrieb.
bei guter Bezahlung in Festanstellung für Betonbohr- und Sägearbeiten auf Baustellen.
Bewerbung bitte telefonisch unter: 0172/385 6065

Thüringer Hof Hotel | Restaurant | „Alte Schmiede“

Suche **Servicekraft** m/w/d auf Minijob-Basis mit Erfahrung ab sofort.

Hauptstr. 46 | 36266 Heringen | Tel. 06624 919226 | www.thueringer-hof.net

Fahrer m/w/d für Personenbeförderung gesucht.
Jens Marggraf GmbH
Rotenburg, Tel.: 0 66 23 - 78 40

Motivierter Fahrer f. Nachttour auf 450 € gesucht, gerne auch Frührentner. Fühlst du dich angesprochen? Dann melde dich u. komm in unser Team ☎ 0173-9626617

Junges Team sucht Servicetechniker (m/w/d) in Vollzeit ab 1.10.21 Voraussetzung Führerschein Klasse B, Firmenwagen wird gestellt.

UPSOLUT GmbH Servicetechnik für Sportgeräte
Konrad-Zuse-Straße 13a | 36251 Bad Hersfeld
Kontakt: Herr Schadewald | Tel. 0170 309 0 666



Hotelpension

Wir suchen zum nächstmöglichen Zeitpunkt eine

REINIGUNGSKRAFT

TEIL- oder VOLLZEIT (m/w/d)

Wir freuen uns auf Ihre Bewerbung zu Händen Herrn Friedrich.

Johannes-Klein-Straße 37
36251 Bad Hersfeld
info@hotelpension-vitalis.de

Fahrer/in gesucht!!!

Haben Sie Freude am Autofahren? Sind Sie zuverlässig, belastbar und flexibel einsetzbar? Dann sind Sie bei uns richtig! Logistikunternehmen sucht

Mitarbeiter/in in Voll-/Teilzeit und auf 450,-€-Basis aus dem Bereich Bad Hersfeld und näherer Umgebung. Sie fahren, be- und entladen Fahrzeuge bis 3,5 t.

Erreichbar: Mo.-Fr. 8.00-17.00 Uhr unter angegebener Telefonnummer

Telefon: 06621-914735 oder per mail: info@skflogistik.de

Verkäufer (m/w/d)

in Vollzeit, ab sofort für den Shell Autohof TANK-STOP & SHOP GmbH Hauptstraße 1 36275 Kirchheim gesucht!

Tel.: 0177/6862655
E-Mail: christophruehauf@web.de

Unsere Teams suchen **Verstärkung.** Intensivpflegeteam Reich sucht für den Raum Nentershausen sowie Bad Hersfeld **exam. Pflegefachkräfte (m/w/d)**

Kontakt über:
Tel.: 05606-530486,
info@pfltegeteam-reich.de

Für unser Biber Kino Center in Bebra suchen wir auf 450,-€ Basis

Servicekräfte (m/w/d)

für nachmittags u. abends ab 17 Jahre!

Bewerbungen bitte mit kurzem Lebenslauf an „biber-kino.de“ oder per Post an



Biber Kino Center
Hersfelderstr. 1,
36179 Bad Hersfeld
Tel 06622-9390

Wir suchen für unseren Haushalt in der Marktgemeinde Eiterfeld eine(n) freundliche(n) und flexible(n) Hauswirtschafter(in), die/der eigenständig und verantwortungsbewusst arbeitet. IHRE AUFGABEN: Alltagsorganisation • Reinigung und Pflege des Hauses • Wäschepflege inkl. Bügeln • Frühstückszubereitung sowie Kochen. WIR BIETEN: • eine unbefristete sozialversicherungs-pflichtige Anstellung, verteilt auf eine 3-5 Tageswoche, je nach gemeinsamer Vereinbarung. Wir freuen uns auf die Kontaktaufnahme unter der Rufnummer ☎ 01753417936

Wir suchen dich!!! **Spaß am Service? Ab sofort!**

Servicekraft m/w/d sowie **Beiköche** oder **Küchenkraft**

WIRTSCHAUS SCHLOSSKLAUSE
Rotenburg
Telefon: 06623-2731

Wir suchen ab sofort **einen Fahrer (m/w/d)** für Bad Hersfeld täglich 2-3 Stunden auf Minijob-Basis. PKW wird für die Fahrtmöglichkeiten gestellt. Tel.: 06621/4004860 Wir sind erreichbar von Mo.-Fr. 8-17 Uhr

Wir suchen **Reinigungskräfte (m/w/d)** in Teilzeit/Vollzeit für den Standort Bad Hersfeld. Stundenlohn 10,50€. Tel.: 0151-50681219 oder E-Mail: info@imertec.de

Freundl. u. flexible Mitarbeiter/in (m/w/d) als Aufsicht in einer Spielhalle in Bebra, im Schichtdienst, in Vollzeit gesucht. ☎ 0 66 23 - 79 16

Suche **Allrounder f. Hausmeisterstät.** Gartenpflege u.v.m. in Niederaula Tel. 0172-28 27 004

Gartenhilfe in Kohlhausen f. Herbstarbeiten ges. ☎ 0173-1534946

Mietgesuche

Wohnung in ROF gesucht, 3 ZKB mit EBK, bis max. 600 € Warmmiete. ☎ 0162-9031579

Vermietungen

1 Zimmer, möbl. günstig in Niederaula zu verm. ☎ 06625-271047 o. 0176-49709647

3 ZKB, Balkon, PKW-Stellplatz in Philippsthal an Einzelperson oder älteres Ehepaar zu verm., WM 700 € inkl. aller NK. ☎ 0151-23610269

90 m², 3 ZKB, Balkon, Gä-WC, Einbauschränke, Kellerraum, Garage/ Stellplätze, Garten, Kerspenhausen, KM 580 € + NK. ☎ 06625-8654

Bebra, Nürnberger Str. 17, renovierte 3 ZKB, 2. OG, 96,50 qm, Speisek., Badew., Keller, ab 1.9.2021 oder später zu vermieten, WBS erf. Tel. 0 66 23 - 79 15

Bebra: 3 ZKB, stadtnah, ca. 75 m², OG, ab sofort zu verm., KM 500,- € + NK + 3 MM KT. ☎ 0171-2265965

Friedewald: Schicke moderne Single-Einl.-Whg., ab 1.11.21, 68 m², 2 ZKB, Hauswirtsch.Raum, Terr., EBK, sep. Eing. ☎ 0151-68414004

Großzüg. Whg., 5 ZKB, ca. 120 m², ab 1.12.21 in Hauneck-Unterhaun zu verm. ☎ 06631-6948

Hochw. Penthousewohn., Top Lage in Bad Hersfeld. Chiffre 591199

Innenstadt Bebra, 65 m², EBK, Du., sep. Eingang, renov., suchen adretten Dauermieter. Kontakt unter ☎ 0173-2971327

Reihenendhaus Hef-Jo.berg, 4 ZKB, ca. 93 m² Wfl. zu vermieten (Mietbeginn 1.12.21). KM 744 € + Garage 40 € + NK, 2 MM Kt., Endenergiebedarf 115,8 kwh/ (m².a.) ☎ 06621-64612

ROF, Etagen-Whg., 200 m², 8 Zi., EBK, 2 Bäder, ab sofort zu vermieten. ☎ 0172-4289082

Sonn. Wohnung im Kurpark, 1.OG, s.g. Ausstattung, Parkett, 3 Zi., Diele, EBK, Bad, Wa.- + Du., Gä.-WC, Balk. m. Markise, Garage, Keller, frei ab 1.12.2021, ca. 110 m², KM 750 €, Garage: 75 € + NK, ca. 180 €, keine Haustiere, an ruh. solv. Mieter zu vergeben. Chiffre 591200 z

Wildeck, 3 ZKB ab sofort zu verm., 65 m². ☎ 06626-9150027

Gewerbliche Räume

Bebra-Toplage, helle freundl. Büroräume, 100 m² suchen geschäftstüchtigen Dauermieter, sep. Eingang, Kontakt: ☎ 0173-2971327

Laden in HEF-Stadtm. zu verm., 74 m² Ladenfläche + 35 m² Außenfläche, ab 1.10. ☎ 0163-6873659

Immobilien

HEF, Kurpark f. Singles, 2 ZKB m. Küche, Terr., neu renov. KM 690,- € + NK Tel. 06625-1820 o. immo-mit-bild.de

Philippsthal, Wiesenstr. - 1. OG, 3 ZKB ca. 80 m², Balk., Gar. mögl., KM 560,- € Tel. 06625-1820 o. immo-mit-bild.de

Fachwerkhaus mit Nebengebäuden, 250 m² Wfl., 1.000 m² Grundstück in Philippsthal zu verkaufen. Preis VB. ☎ 0176-32845464

Telefon-Erotik

TELEFONSEX 06806-85759 n.t.

Autoankauf

!! ACHTUNG Suche PKW/Geländewagen auch Reparaturbedürftig. Zahle Spitzenpreise! ☎ 0177-7206362

Alles anbieten! Liebe Leser: kaufe PKW's zu fairen Preisen. Unfall, auch ohne TÜV, hohe KM. ☎ 0152-54658507

Suche alle Gebrauchtwagen Export/Import
Tel. 06622/917387 o. 0173/5913502

Wohnmobile

Auf der Suche nach einem Wohnmobil od. Wohnwagen von privat. ☎ 0170-1050700

Kaufe Wohnmobile + Wohnwagen 03944-36160, www.wm-aw.de Fa.

Liebe Leser. Kaufe Wohnmobile/Wohnwagen. Bitte alles anbieten ☎ 0152-54658507

Ankäufe

S O F O R T A N K A U F

Die Entrümpelung aus Hersfeld Manfred Franz

Gut - Schnell - Preiswert vom Boden bis Keller Besenrein mit Wertanrechnung.

ANKAUF von Omas Möbel - Bilder - Porzellan Postkarten - Spielzeug u. u. II Weltkrieg Orden - Uniformen Helme - Urkunden

Tel.: 06621 - 13532
0171 - 5426582

Brennstoffe

Buchenbrennholz, ofenfertig, trocken, ab 38 €.
www.brennholzfahrer.de • Tel. 0172 - 5211121

1A Buche ab 39,- ☎ 0152-28000388 www.brennholzhandel-vey.de

Trockenes Buche Brennholz
Tel. 05684/931670

Tiermarkt

Reinrass. braune Labrador Welpen su. ein neues Zuhause. Ab sofort Abgabebereit. ☎ 0173-4393782

Unterhaltung

Lassen Sie sich verzaubern ... Zauber-show / Feuershow für Ihr nächstes Event www.firemagic.show ☎ 06657-9183717

Umzüge

017776169711

Logistikservice Bad Hersfeld

- Umzüge aller Art
- Transporte von A-Z
- Entrümpelung vom Dach bis zum Keller
- Gut, schnell & günstig
- LKW- und Transportvermietung

Info Tel. 0177/6169711
E-Mail: logistikservice-bad-hersfeld@gmx.de

Verkäufe

Badewanne, Waschbecken, WC Becken mit Deckel + Ablage, Original, zu verschenken, sehr guter Zust. ☎ 0170-3004960

E-Scooter (Lastenmoped, weiß), Top Case 48 L., 2 Panasonic Li-Ion-Akkus, Reichw. ca. 100 km, 3-stufig. Geschwindigkeit: 25/35/45 km/h, EZ 01/21, Pr. 3800,- € VB. ☎ 06624-1493

Haus- Flohmarkt in Schenklingfeld, Raiffeisenstr. 1, am Samstag, dem 11.09. von 13 - 18 Uhr u. am Sonntag, den 12.09. von 10 - 17 Uhr. Zum Verkauf stehen: Nippes, Haushaltswaren, Bücher, Bilder, Spielsachen, Kinderkleidung, Werkzeuge, Modellautos, Kleinmöbel u.v.m.

Haushaltsauflösung, Motorrad mit Ausstattung, Werkzeug. In Neumorschen, Binsförther Str. 37 vom 17.09. bis 19.09.21 von 10 - 18 Uhr.

Flohmarkt am 11./12.09. v. 10-16 Uhr. Schätze vom Dachboden: Deko, Küche, Kind, Möbel usw., Rotenburger Str. 19, Rohrbach

Hausgeräte Kundendienst

ELEKTRO-GREGOR
Im Gewerbegebiet 3
36284 Friedewald
Telefon: 06674-535

Kinder- und Jugend-Flohmarkt

„Teddy & Co.“

Samstag, den 25. September 2021 von 13.00 Uhr bis 17.00 Uhr

Festhalle Friedewald
Flohmarkt mit eigenem Verkaufsstand
Jetzt Standfläche reservieren unter:
teddyundcofriedewald@web.de
Standardfläche ca. 9 qm mit Tisch für 10,00 €.
Infos zum Ablauf und zu den Coronaregeln nach Anmeldung.

Verschiedenes

Sonntag dörflicher Flohmarkt in Burghaun OT Langenschwarz ☎ 06653-1344 & 200

Landwirtschaft

Sämaschine u. Strohpresse zu verk., Pr. VB. ☎ 0174-9315195

Feld und Wald, auch verpachtet, zu gutem Preis, zu kaufen gesucht. ☎ 05654-6126

Pachte Flächen: Ackerland, pro ha 350,- € u. Grünland, pro ha 250,- €. Umgeb. Kirchheim/Neuenst., Pacht 1 J. im Voraus. ☎ Chiffre 002/33636 a

Bekanntschafte

Zwilling, männl., Witwer, 71 J., 1.80m, 89 kg, Tageslicht taugl., sucht passendes weibl. Gegenstück. Hobbys: Rad fahren, reisen und Freizeit genießen, Raum HEF-ROF. Chiffre 591201

Attraktive Sie, 35 J./177 cm, sucht ehrlichen sym. Mann zw. 35 J. mit Herz und Verstand für eine gemeinsame Zukunft: kurthovm@gmail.com

Elke, 76 J., gute Köchin, mit schöner weibl. Figur, jünger wirkend, bin sehr ordnungsliebend, fleißig, häuslich u. mobil. Habe keine großen Ansprüche, wir müssen uns mögen. Welcher einsame Mann wünscht sich eine liebe, fürsorgl. Witwe wie mich? Kostenloser Anruf, Pd-Seniorenglück ☎ 0800-7774050

Gitta, 65 J., bin eine Seele von Frau, warmherzig, fürsorglich u. zärtlich. Ich sehe hübsch aus, kann wunderbar kochen, haushalten u. wirtschaften. Suche e. ehrl. Mann, dem ich wieder eine umsorgende Frau sein kann. Was halten Sie von e. Kennenlernen am Wochenende? Rufen Sie üb. PV an, ich fahre gerne zu Ihnen. ☎ 0176-57801677

Handwerker, Jahrg. 64, su. bodenständig, bescheidene u. noch berufst. humorv. Sie f. eine ernstgemeinte Beziehung. ☎ Chiffre 002/33622 z

Heidemarie, 71 J., solide Witwe, nicht ortsg., mit weibl.-schmeichler Figur, habe ein Auto u. bin eine sichere Fahrerin. Es ist schlimm ganz allein zu sein. Ein lieber Mann mit gutem Charakter, der sich mit mir am Leben erfreut u. den es nicht stört, dass ich so gerne koche u. umsorge, wäre mein Wunsch. PV ☎ 0176-34498341

Nora, 58 J., schlank, spontan, flexibel, mit fröhlichem Wesen, überhaupt nicht launisch, kuschle gerne. Suche ehrl. Partner zum Lieben u. Verwöhnen. Das Leben ist doch viel zu kurz, um alleine zu sein, darum melde Dich üb. PV, bis bald. ☎ 0152-24910120

Geben Sie Kindern eine Zukunft



Kinder leiden am meisten unter den Folgen von Umwelterstörung und Klimawandel. terre des hommes setzt sich deshalb dafür ein, dass für Kinder das Recht auf eine gesunde Umwelt verwirklicht wird.

terre des hommes
Hilfe für Kinder in Not

www.tdh.de

Bekanntschafte

Anrufen und Verlieben!

Junge, attraktive Witwe, 47/160, Krankenschwester (ohne Schicht), nicht ortsg., geht lieber in die Natur als zur Einkaufsmesse - Haus, Garten, Tiere? Bin bei allem dabei und für zwei kochen macht mir auch mehr Spaß. Suche ihn bis ca. 57 Jahre, für die Zukunft. **Julie GmbH, Tel. 0661-20739047; Nr. T 3672.**

Iris, 58 Jahre, Witwe, hübsch, zierlich, schlank, ehrlich, liebevoll, mit Sinn für Haus, Garten, Landleben, nicht ortsg., „Brauche weder Weltreisen noch Party, mag das einfache Schöne im Leben und hoffe, ein gleichgesinnter Mann bis 70 Jahre meldet sich bei mir.“ **Julie GmbH, Tel. 0661-20739047; Nr. G 4053.**

Barbara, 63/158, schlank, vollbusig, hübsche Krankenschwester, gepflegt, bodenständig, freundlich, humorvoll, liebevoll, zärtlich und anhänglich, eig. PKW und bei Liebe nicht ortsg., Ich möchte gerne meine Einsamkeit gegen eine feinfühlig, harmonische und liebevolle Partnerschaft eintauschen! Ich mag die Natur, Reisen, gute Gespräche, ein gepflegtes, kuscheliges Zuhause, koche nicht schlecht, suche einen sympathischen, natürlichen Partner mit Herz und Humor, der sich gerne umsorgen lässt, zärtlichkeiten, eine richtige Wohlfühlbeziehung möchte. Melden Sie sich! **Julie GmbH, Tel. 0661-20739047; Nr. K 1108927.**

Christiane, 55/165, hübsch, schlank, Witwe, berufstätig, möchte mein Haus verkaufen, bin nicht mehr ortsg., möchte alles Schöne und auch den Alltag wieder zu zweit erleben, mit einem ehrlichen Mann, bis ca. 62 Jahre, gern vom Land. Alles andere mündlich, vielleicht bei einem Kaffee? Rufen Sie an! **Julie GmbH, Tel. 0661-20739047; Nr. P 2041.**

Juliane, 34 Jahre, eine schlank, attraktive, junge Frau vom Lande, ohne Kinder und Eltern, ist sehr traurig, da sie ganz allein ist. Dabei ist sie bildhübsch, lieb, freundlich, zuverlässig und nicht ortsg., Sie sucht nur einen ganz normalen, jungen Mann bis 50 Jahre, der mit ihr gemeinsam durchs Leben gehen möchte. Bitte habe Mut und melde Dich! **Julie GmbH, Tel. 0661-20739047; Nr. G 733127.**

Er sucht Sie

Trau Dich. Die Vergangenheit ist vergessen und die Zukunft wartet auf uns. Ich bin Jens, 33/183, als Dipl. Ing. berufl., schlank, bin eine ehrliche Haut, sportl., sehr kinderlieb, rom., sparsam, häusl., reise gern u. bin gerne in der Natur. Ich suche genau Dich, um gemeinsam zu lachen, Spaß zu haben, Blödsinn zu machen, treu sein zu dürfen, einfach um das Glück vollkommen werden zu lassen. Nur Mut! **Julie GmbH, Tel. 0661-20739047; Nr. G 6616.**

Ulrich, Anfang 80, Witwer, ehemaliger Polizeibeamter, ehrlich, gepflegt, rüstig, sicherer Autofahrer, suche nette Frau für Freundschaft, keine Wohngemeinschaft und keinen Sex, nur eine liebe Kameradin. **Julie GmbH, Tel. 0661-20739047; Nr. FA 1546.**

Mein Zufall ist mir noch nicht über den Weg gelaufen - Patrick, 37/183, ein sportlicher, süßer Typ mit blauen Augen und dunkelblonden Haaren, trifft immer nur Frauen, die schon vergeben sind. „Ich suche keine Traumfrau, aber eine zum Träumen, Lieben und Verwöhnen. Habe viel für Romantik übrig, mag Musik, tanzen, Sport, Wasser u. freue mich auf Dich, sei mal mutig!“ **Julie GmbH, Tel. 0661-20739047; Nr. T 4248.**

Junger Witwer, 58/188, herzenszug, aufrichtig und anpassungsfähig, gesicherte finanzielle Verhältnisse, sucht eine natürliche Frau für gemeinsame Unternehmungen und harmonische Gespräche. Welche Dame möchte ihre Zeit mit ihm teilen, Kameradin sein und gemeinsam das Leben genießen? **Julie GmbH, Tel. 0661-20739047; Nr. G 6877.**

Augenoptikermeister i. R., Theater- und Klassikfreund, 73/184, seit 1 Jahr verw., guter Gesprächspartner, gepflegt, zuverlässig, höflich, ausgeglichene, tolerant und wünscht sich eine Partnerin, mit der auch gemeinsame Café-Besuche wieder Spaß machen. Der Zufall ist selten! **Julie GmbH, Tel. 0661-20739047; Nr. G 7000.**

Sind dir Zufälle auch zu selten? Netter Justizbeamter, 45/182, schlank, angenehmes Äußeres, alleinerziehend mit Sohn, 10 J., sucht nach großer Enttäuschung ehrl. Partnerin, gern mit Kids, für eine feste Beziehung. **Julie GmbH, Tel. 0661-20739047; Nr. T 3604.**

Michael, 40/180, ein sehr attr. Betriebswirt in leitender Position, Mischung aus Chef, Gentlemen und großer Junge, mit komplexem Verstand, stahlharten Muskeln und butterweichem Herz, amüsant, sucht beziehungsstabile Frau mit Humor; die noch Träume hat, weltoffen und sportlich ist, gern mit ihm kocht, tanzt, reist, liebt und das Leben teilen möchte. **Julie GmbH, Tel. 0661-20739047; Nr. K 4023.**

„Hallo, woran liegt es, dass wir uns bisher nicht gefunden haben? Vielleicht arbeite ich zu viel und habe deshalb Dein Lächeln auf der Straße übersehen. Nun diese Anzeige, damit wir uns endlich finden.“ Ich bin Patrick, 47/184, Handwerksmeister, ein Mann mit breiten Schultern, Grips und Humor, nett und charmant und suche Dich, eine sympathische Frau, bist Du bereit? **Julie GmbH, Tel. 0661-20739047; Nr. G 6825.**

Norbert, 50/187, geschieden, ein ordentlicher Handwerker, gutaussehend, sportlich, mag Musik, tanzen, liebt die Zweisamkeit, ist kein Single-Typ, möchte deshalb eine nette Partnerin zwischen 46 - 55 Jahre kennen lernen. Er ist naturverbunden, offenherzig und vor allem treu. Melden Sie sich! **Julie GmbH, Tel. 0661-20739047; Nr. K 4561.**

René, 54/188, Elektriker, sportlich-schlank, modisch, gepflegt, zuverlässig, verantwortungsbewusst. „Gern würde ich eine Frau, neugierig und ehrlich, auch mit etwas mehr Figur, kennenlernen, mich in sie verlieben...“ **Julie GmbH, Tel. 0661-20739047; Nr. T 2691.**

Hast Du heute schon gelacht? Mit mir kannst Du das jeden Tag! Er, 61/185/86, Dipl.-Ing., verw., gutaussehend, unabhängig, lebt in guten Verhältnissen, möchte Dich gerne ohne unpersönliches Internet und blöde Mails finden! Lass uns ganz altmodisch telefonisch verabreden! **Julie GmbH, Tel. 0661-20739047; Nr. K 3270.**

Klaus, 68/187, verw., Dipl. Jurist, NR, verträglich, aktiv u. großzügig, sucht nach gr. Einsamkeit eine liebevolle Frau für e. wundervollen Neuanfang. „Sehr vermisse ich das Gefühl für eine Frau da sein zu dürfen, alles gemeinsam zu unternehmen, über alles reden zu können, gemeinsam verreisen, sich liebhaben. Auto und finanziell ist alles vorhanden, auch für zwei.“ **Julie GmbH, Tel. 0661-20739047; Nr. FA 3960.**

Witwer Dieter, 77 Jahre, ehemaliger Tischlermeister, gutaussehend, ein anständiger, ehrlicher Mann, großzügig, tolerant, gepflegt, sicherer Autofahrer, würde Sie gern zum Essen oder Kaffeetrinken einladen, schätzt Ausflüge und geht gern tanzen, leider fehlt ihm die Gesellschaft einer liebenswerten Frau, gern älter, nach der er sich von ganzem Herzen sehnt. **Julie GmbH, Tel. 0661-20739047; Nr. K 4462.**

Ich wünsche mir eine Frau, die herzhafte lachen kann und für die Ehrlichkeit, Vertrauen und liebevoller Umgang keine Fremdwörter sind. Kennst Du einen Urlaub im 5*Hotel genauso gerne wie eine Nacht im Zelt? Traumst Du auch von einem Heim, in dem es Platz für alle und alles gibt? Dann bist Du die Frau, die ich suche. Ich bin Mirko, 39/189, Teamleiter, sportlich, alltagstauglich, familiär und loyal. Ruf an und wir lernen uns kennen! **Julie GmbH, Tel. 0661-20739047; Nr. KC 3021.**

Freizeit

Aufgepasst! Bei der **Freizeitservice K & G GmbH** findest du alles, um deine Freizeit mit fantastischen Abenteuern zu füllen! Vom entspannten Ausflug bis zur Aktivwanderung ist garantiert alles dabei. Natürlich bist du während unserer Veranstaltungen in bester Gesellschaft und wer weiß - vielleicht ergibt sich sogar eine interessante Freundschaft!
Tel. 0391-55686115
www.freizeitservice-k-und-k-gmbh.de

KLEINANZEIGEN-COUPON

Den nachstehenden Bestellschein ausfüllen und nach jedem Wort bzw. Satzzeichen 1 Kästchen freilassen, ausschneiden und per Post senden, faxen oder mailen. Falls erwünscht, bitte ankreuzen: Chiffre/Zusendung (5,60 €) Chiffre/Abholung (2,60 €)

	In Kombination mit der Hersfelder Zeitung	Samstag	8,60 €
	In Kombination mit der Hersfelder Zeitung	Samstag	12,20 €
	In Kombination mit der Hersfelder Zeitung	Samstag	15,80 €
	In Kombination mit der Hersfelder Zeitung	Samstag	19,40 €
	In Kombination mit der Hersfelder Zeitung	Samstag	23,00 €
	In Kombination mit der Hersfelder Zeitung	Samstag	26,60 €
	In Kombination mit der Hersfelder Zeitung	Samstag	30,20 €

Gewünschte Ausgabe bitte kennzeichnen:

Kreisanzeiger, Heimatnachrichten Rotenburg/Bebra am Samstag + Hersfelder Zeitung

Bitte platzieren Sie meinen Text unter der Rubrik:

Name, Vorname:

Straße, Haus-Nr.:

PLZ, Ort:

Telefon:

Buchen Sie die Inseratsgebühr bei Fälligkeit von meinem Konto ab. (bei Mehrfach-Veröffentlichung jeweils wöchentlich zum Ersch.-Termin)

Konto-Nr.:

Name der Bank:

BLZ:

Datum/Unterschrift:

Annahmestellen in Ihrer Region

Nentershausen · AH Gebhardt
Marktplatz 9

Niederaula · Service-Center
Am Eckstock · Ziegenhainer Str. 1

Obersuhl · SP-Schneider
Eisenacher Str. 130

JEDE ZEILE

ab **3,60 €**

+ **5,00 € (HZ)**

inkl. MwSt.



<p>FON Schnell & bequem 06621/50910 von 8.00 - 17.00 Uhr</p>	<p>MAIL Mailen Sie Ihr Angebot rund um die Uhr an: anzeigen@kreisanzeiger-online.de</p>	<p>WEB Kleinanzeigen aufgeben im Internet: www.lokalo24.de</p>	<p>FAX Alles fix & fertig? Vordrucke faxen an: 06621/5091-20</p>
--	---	--	--

KREIS ANZEIGER HEIMAT NACHRICHTEN ROTENBURG BEBRA

Benno-Schilde-Platz 2
36251 Bad Hersfeld

KINDER HELFEN

Flutopfer unterstützt

Am letzten Freitag im August veranstaltete die hiesige Kindertagesstätte Rosengasse einen Flohmarkt zugunsten der Opfer der Flutkatastrophe in Rheinland-Pfalz. Die Kinder verkauften gemeinsam mit ihren Erzieherinnen und Erziehern und mit Unterstützung einiger Eltern eigene Spielsachen und Bücher. Außerdem wurden frische Waffeln und selbst gebackene Muffins für den kleinen Hunger angeboten. Die Veranstaltung am Lullusbrunnen war ein voller Erfolg. Innerhalb weniger Stunden waren die Waffeln ausverkauft und für fast alle Spielsachen hatten sich neue Besitzer gefunden. Die Kinder der Kita freuen sich gemeinsam mit ihren Erzieherinnen und Erziehern über Einnahmen in Höhe von 1.350, Euro, die sie an die Kita Rappelkiste nach Bad Neuenahr-Ahrweiler spenden werden. Das Team der Kita Rosengasse ist von der Spendenbereitschaft noch immer überwältigt und möchte sich auf diesem Weg bei allen Menschen bedanken, die durch ihren Kauf und durch ihre Spenden zu dem großen Erfolg beigetragen haben.

„Das Perfekte Geheimnis“

Theatergenuss in der Stadthalle Bad Hersfeld am 1. Oktober

Bad Hersfeld Am Freitag, 1. Oktober, um 20 Uhr präsentiert die Stadt Bad Hersfeld zusammen mit dem a.gon Theater „Das perfekte Geheimnis“ auf der Bühne der Stadthalle Bad Hersfeld (Wittastraße 5). Seien Sie dabei und nutzen Sie die Chance, eine Komödie der besonderen Art zu genießen.

Der Erfolgsfilm von Paolo Genovese war nach seiner Erstverfilmung in 2016 bereits in aller Munde. 2019 folgte dann die Neuverfilmung mit einem beachtlichen Erfolg. Das a.gon Theater München hat diesen Effekt nun zum Anlass genom-

men und hierzu eine Komödie der Extraklasse auf die Bühne gebracht mit hochkarätiger Besetzung: Saskia Valencia, Lara Joy Körner, Ralf Komorr und Nikola Norgauer, um hier nur einige zu nennen.

Die Geschichte handelt von sieben Freunde (Drei Paare, ein Single), die beim gemeinsamen Abendessen ein gefährliches Spiel spielen: Jede Nachricht, die im Laufe des Abends auf den sieben Handys ankommt, wird laut vorgelesen – Bilder und Filmchen bekommen alle zu sehen. Sehr schnell zeigt sich: Jonglieren mit ent-

sicherten Handgranaten wäre auch nicht gefährlicher... Denn jede und jeder hat nicht nur ein öffentliches und ein privates Leben, sondern auch ein geheimes.

Der Vorverkauf startet am 10. September. Karten können Sie in der Kartenzentrale, Am Markt 1 oder telefonisch unter 06621 640 200 erwerben. Bitte beachten Sie, dass aufgrund der geltenden Corona-Verordnung nur einer geringere Sitzplatzkapazität zur Verfügung steht und kurzfristige Änderungen sowie Anpassungen möglich sind.



Für den Ernstfall

Große Feuerwehübung am Eichhof

Bad Hersfeld Mit einem großen Aufgebot hat die Freiwillige Feuerwehr Bad Hersfeld am vergangenen Samstag ihre Jahreshauptübung durchgeführt. 61 Einsatzkräfte kamen am Landwirtschaftszentrum Eichhof zusammen, um eine Großlage zu üben. Gemeldet war in dem Szenario ein Großbrand im Strohlager, so dass die Einsatzkräfte eine Rohrverbindung zur Fulda anlegen mussten, um genug Wasser für die Löscharbeiten heranzuschaffen. Darüber hinaus waren mehrere verletzte Personen zu bergen, wobei die Drehleiter zum Einsatz kam. Für einen verunglückten Person, die in einen wassergefüllten Schacht gestürzt war, kam jede Hilfe zu spät – hier

musste die Feuerwehr-Taucher ran, um die „Leiche“ zu bergen. Das Landwirtschaftszentrum hatte das Gelände bereitwillig zur Verfügung gestellt, um der Feuerwehr eine Übung in einem realistischen Umfeld zu bieten – immerhin stellen das Strohlager und die Biogasanlagen durchaus eine Brandgefahr dar. Bürgermeister Thomas Fehling überzeugte sich vor Ort von der Leistungsfähigkeit der Feuerwehr, ebenso lockte der Großeinsatz auch zahlreiche Schaulustige an. Die Übung verlief reibungslos und am Ende wurden die Einsatzkräfte für ihren Einsatz durch das Küchenteam des Landwirtschaftszentrums mit einer Stärkung vom Grill belohnt.



„Das perfekte Geheimnis“ wird am 1. Oktober in der Stadthalle vorgeführt.

FOTO: NH

FASZINATION MODELLBAU

- Modellbahnen und Modellautos führender Hersteller
- Umfangreiches Angebot an Zubehör-Artikeln
- Reparatur- und Umbauservice für Modellbahnen
- Anlagenplanung und Anlagenbau
- Bewertung/Ankauf von Modellbahn-Sammlungen
- RC Modelle – Autos, LKW, Flieger und Schiffe

Modellbauland Fulda
36037 Fulda, Kanalstraße 23
Tel. 0661/21730, modellbahnbohn@t-online.de
www.mobabohn.de

MÖBELDIREKTVERKAUF

Küchenplanung nach Ihrem Wunsch
Es muss nicht immer eine Neue sein:

- Küchen Umbau & Erweiterung • Arbeitsplatten-Erneuerung
- E-Geräte Erneuerung • Fronten-Erneuerung

Unser Service:

- Aufmaß vor Ort • fachgerechte Montage • 3D Planung

- Constructa
- bauformat
- Bauknecht
- nobilis
- SIEMENS
- Brigitte Küchen
- BLANCO
- ZANKER
- NEFF

Wir realisieren Ihre KücheTraum!



Die größte Auswahl an Tischen und Stühlen in Waldhessen



Wir liefern SOFORT!

Gutschein

100,- EURO SOFORTRABATT bei Vorlage dieses Gutscheins.

Beim Kauf einer Polstergarnitur, einer Tischgruppe, eines Schlafzimmers oder einem TV-Sessel.

Über 200 Sofas zur Auswahl

Möbel-Direkt-Verkauf • 36251 Bad Hersfeld www.moebeldirektverkauf.de

Gutenbergstraße 7

Öffnungszeiten:
Mo.-Fr. 9.30-18 Uhr
Sa. 9.30-15 Uhr