

Neues Bad = neues Lebensgefühl

Besuchen Sie unsere Ausstellung

ULLRICH
DIE BADGESTALTER

www.ullrich-bebra.de
Wiesenweg 5 · Bebra · Telefon 0 66 22 92 99-0

HEIMAT NACHRICHTEN

ROTENBURG
BEBRA

Schöne Überdachungen

Vollholz Viereck GmbH
isofloc

05664 - 930 341 | www.vollholz-viereck.de

Starker Titel gesucht
„Bad Hersfeld liest ein Buch“ geht weiter.



Projekt gescheitert
Herber Rückschlag für Stadtentwicklung.



Kein Nachsorgezentrum
Vorschlag der UBL wird nicht umgesetzt.



42. Jhg. ■ Nr. 9

26. Februar 2022

Hausmeistertätigkeiten
Maler-, Putz-, Maurer-, Pflaster- sowie Gartenarbeiten
Gebäudereinigung · Entrümpelung

Firma Stieb · Bad Hersfeld
Tel. 01 51 / 66 55 29 62

Worauf warten Sie?
Stellenanzeigen gibt es im Anzeigenteil

OBI
Akku-Saugwischer Regulus Aqua Power Vac

Zeitsparend durch die Verbindung der Arbeitsschritte Saugen und Wischen in einem Gerät.

189,99

OBI Bad Hersfeld
HEBA Bau- u. Heimwerkermarkt GmbH
Heinrich-von-Stephan-Str. 2 a

Wir freuen uns auf Ihren Besuch!
Montag - Freitag von 8.00 - 20.00 Uhr
Samstag von 8.00 - 18.00 Uhr

NEUE FRÜHJAHRSMODE EINGETROFFEN
Weiterode 0622-919651 Falkenweg 6

Lust auf was Neues?

10 % auf 1 Hose Ihrer Wahl!
20 % auf 1 Oberteil Ihrer Wahl!

Große Auswahl an Übergangsjacken f. Damen u. Herren ab 29,90 € - auch in Übergrößen sowie 7/8-Hosen in mod. Farben!

JEANS KELLER

Öffnungszeiten: Mo.-Fr.: 9.30-12.30 Uhr + 14.30-18.00 Uhr • Sa.: 9.30-13.00 Uhr
Mittwoch geschlossen

Alle 4 Minuten hat's geblitzt

Enforcement-Trailer erwischt 120 000 Raser auf A4 und A7

Hersfeld-Rotenburg – Rund 120 000 Temposünder hat die mobile Geschwindigkeitsmessanlage auf den Autobahnen im Kreis Hersfeld-Rotenburg im Jahr 2020 geblitzt. Der sogenannte Enforcement Trailer, der im Wechsel auf der A 4 und auf der A 7 eingesetzt wird, löst somit umgerechnet durchschnittlich alle vier Minuten aus.

Die Daten für 2021 werden im Laufe des Jahres ausgewertet und mit dem landesweiten Verkehrsbericht veröffentlicht, heißt es auf Nachfrage beim zuständigen Polizeipräsidentium Osthessen. Der 150 000 Euro teure Hightech-Blitzer, der wie ein abgestellter Anhänger aussieht, überwacht seit 2017 auf den heimischen Autobahnen die Geschwindigkeit.

War er anfangs lediglich auf der A 4 zwischen Friedewald und Wildeck-Hönebach sowie auf der A 7 zwischen Homberg/Efze und Bad Hersfeld-West im Einsatz, gibt es inzwischen zwei weitere Standorte, an denen er Temposünder fotografiert: auf der A 4 zwischen dem Kirchheimer Dreieck und der Anschlussstelle Bad Hersfeld in Richtung Dresden und auf der A7 zwischen dem Hattenbacher Dreieck und dem Kirchheimer Dreieck in Richtung Kassel sowie im Bereich von Baustellen.

„Überhöhte Geschwindigkeit ist weiterhin eine der Hauptunfallursachen im Straßenverkehr. Verkehrsunfälle zu minimieren oder gar zu verhindern ist daher einer der Hauptgründe von Geschwindigkeitsmessungen“, so Polizeisprecherin Sandra Hanke zu HNA und HZ. Mitunter erfolgten die Kontrol-



Bitte recht freundlich: Der 150 000 Euro teure Enforcement-Trailer, ein Hightech-Blitzer, der wie ein abgestellter Anhänger aussieht, überwacht seit 2017 die heimischen Autobahnen.

FOTO: OBS/VRITRONIC DR.-ING. STEIN BILDVERARBEITUNGSSYSTEME GMBH

len aber auch aus Abgas- und Lärmschutzgründen. „Dementsprechend werden die Standorte des Geschwindigkeitsmessanhängers in Abhängigkeit der aktuellen Unfallentwicklungen, Baustellenlagen sowie der Witterungsverhältnisse ausgewählt.“ Nach Polizeiangaben haben den Geschwindigkeitsmessanhänger im Jahr 2020 7,5 Millionen Fahrzeuge pas-

sirt. Von den rund 120 000 Geschwindigkeitsverstößen seien insgesamt 288 Fahrzeuge mit mehr als 60 Kilometern pro Stunde über der zugelassenen Höchstgeschwindigkeit erfasst.

Wie viel Geld die erfassten Geschwindigkeitsüberschreitungen in die Staatskasse gespült haben, bleibt übrigens unklar. „Die Verfahren bei der zentralen Bußgeldstelle

sind nicht nach einem bestimmten Geschwindigkeitsmessanhänger filterbar“, teilt Katrin Walmanns mit, Sprecherin des Regierungspräsidiums Kassel.

Die Bußgeldstelle in der Kasseler Behörde bearbeitet für das Land alle Verfahren ab 60 Euro Bußgeld sowie erfolglose Verwarnungen aus Städten und Gemeinden. Auch kleinere Verkehrsverstöße, die von der hessischen Polizei erfasst werden, landen beim RP. Lediglich Verstöße in Frankfurt werden von der Stadt Frankfurt selbst bearbeitet. Insgesamt, so Katrin Walmanns, hat die Bußgeldstelle in Kassel im Jahr 2020 rund 1,3 Millionen Verkehrsanzeigen aus ganz Hessen bearbeitet. In sieben von zehn Verfahren spielte überhöhte Geschwindigkeit eine Rolle. Aus den Verkehrsverstößen, die 2020 vom RP hessenweit verfolgt wurden, flossen 64,7 Millionen Euro in den Landeshaushalt.

Schussicher, unabhängig, verschlüsselt

Der sogenannte Enforcement Trailer ist eine futuristisch anmutende Geschwindigkeitsmessanlage. Der Hersteller, eine Firma aus Wiesbaden, wirbt damit, dass sich das Blitzgerät je nach Modell bis zu zehn Tage lang unabhängig und selbstständig mit Energie versorgen kann. Zudem verfügt der Enforcement Trailer, der sich per Anhängerkupplung transportieren lässt, über einen eigenen, ferngesteuerten Antrieb.

Die Daten werden drahtlos und „absolut sicher“ verschlüsselt über ein Modem übertragen. Um das rund 150 000 Euro teure System gegen Vandalismus zu schützen, verfügt es über eine schussichere Hülle und ein Alarmsystem. Zudem lässt sich der Enforcement Trailer vollständig auf den Wagenboden absenken.

ses

...weils bequemer geht!
Schuhe zum Wohlfühlen. Modisch, aktuell, bequem.

Schuh Schmidt
Bad Hersfeld · Enge Gasse 1

Fußwerk
KASSELZULASSUNG für alle gesetzlichen Krankenkassen

Sind Sie.....

**DIABETIKER
QUERSCHNITTSGELÄHMT
NEUROPATHIKER**

dann sind wir für Ihre Therapie genau die Richtigen!

Beckersgraben 1c
36251 Bad Hersfeld
www.podologieflinner.de
Tel.: 06621 72735

gunther
ENERGIE

Heizöle
jetzt Super-Heizöl

HolzPellets
ENplus-Qualität

Rufen Sie uns an!
(06622) 405-120
36179 Bebra

www.guenther-energie.de

Anzeigenschluss
mittwochs 10 Uhr

<p>Miele Triflex HX1 Power (SMUL5) Kaschmir Akku Stielsauger, Behältervolumen 500 ml, 3 Leistungsstufen, wartungsfreier Hygiene-Lifetime-Filter, Betriebszeit bis zu 120 Min., Ladezeit 4 Std., Li-Ionen-Akkusystem, 25,2 Volt</p> <p>Statt 549,- € nur 489,- €</p>	<p>BRÄUNORAL B Vitality 100 in weiss Elektrische Zahnbürste Runder Bürstenkopf, 1 Reinigungsstufe/einstellung, Timer, Akkubetrieb.</p> <p>Statt 34,99 € nur 19,- €</p>	<p>REMINGTON D5706 Schwarz-Kupfer Haartrockner, 2.200 Watt, 3 Heizstufen, 2 Gebläsestufen, Ionen-Funktion, Kaltstufe, Turbostufe, Diffusoraufsatz, Stylingdüse, inkl. 45 mm Rundbürste, Ionen-LED-Anzeige</p> <p>Statt 52,99 € nur 35,- €</p>	<p>BRÄUN 300s Series 3 Schwarz Rasierer, Akku-/Netzbetrieb, abwaschbar unter fließendem Wasser, SensoFoil-Scherfoliensystem (schneidet Haare mühelos und ist gleichzeitig sanft zur Haut), 3-fach-Schersystem, LED-Ladeanzeige, Schnell-Ladefunktion</p> <p>Statt 69,99 € nur 39,- €</p>	<p>(Intenso) Video Scooter 8GB Schwarz MP3-/Video-Player, Farbdisplay, Einschub für microSD-Card, 8 GB Speicherkarte</p> <p>Statt 34,99 € nur 29,- €</p>	<p>LANGHELD ELEKTRO-FACHHANDEL</p> <p>Innovativ & kompetent Eigener Kundendienst und Servicewerkstatt</p>	
<p>Panasonic TX-65JXW604 Glossy black Smart-TV, 164 cm LED Fernseher, 65 Zoll, Web Browser, Internet-Zugriff auf Online-Dienste</p> <p>Energieeffizienz G</p> <p>Statt 1.149,- € nur 799,- €</p>	<p>STRONG SRT 32HC4043 schwarz 80 cm LED-Fernseher, 32 Zoll, DVB-T2, DVB-T2 HD, DVB-S2, DVB-C</p> <p>Energieeffizienz F</p> <p>Statt 249,- € nur 189,- €</p>	<p>soundmaster® IC0 2020 Silber Design Radio, RDS, Empfang: DAB+, UKW, Internet-Radiowiedergabe, integrierter CD-Player, AUX-Eingang, Bluetooth, WLAN</p> <p>Statt 239,- € nur 199,- €</p>	<p>Tefal FV4980 Smart Protect Blau-Weiss Dampfbugelisen, 2600 Watt, Kabellänge 2 m, Anti-Kalk-System. Eine Einstellung für alle Stoffarten.</p> <p>Statt 94,99 € nur 65,- €</p>	<p>Construtta Einbau-Herd-Set CX51EK02T Edelstahl-Schwarz Garraum 71 l, Teleskop-Auszug 3-fach, 3D Heißluft</p> <p>Energieeffizienz A</p> <p>Statt 1.049,- € nur 549,- €</p>	<p>Miele TED 455 WP Eco Speed Lotosweiss Wärmepumpentrockner, Füllmenge 8 kg</p> <p>Energieeffizienz A+++</p> <p>Statt 999,- € nur 999,- €</p>	<p>BOSCH Waschmaschine WAN28298 Weiss Frontlader, Füllmenge 7 kg, Schleuderdrehzahl U/min: max. 1400, Wasserschutz (Bezeichnung) Aquastop</p> <p>Energieeffizienz D</p> <p>Statt 779,- € nur 449,- €</p>

Gesucht wird ein starker Titel

Vorschläge für „Bad Hersfeld liest ein Buch 2022“ werden ab sofort angenommen

Bad Hersfeld – Längst Tradition, aber bei Weitem nicht angestaubt: Die Aktion „Bad Hersfeld liest ein Buch“ lebt von der Begeisterungsfähigkeit der Bevölkerung für Literatur, von engagierten Vorlesepaten und immer wieder von neuen Impulsen, die jeweils vom ausgewählten Titel ausgehen.

Auch im November 2022 soll in und um Bad Hersfeld wieder dasselbe Buch gelesen und daraus vorgelesen werden – an den unterschiedlichsten Orten und unter Einbeziehung auch möglichst vieler Schülerinnen und Schüler, die Freude an qualitativvoller Literatur haben sol-

len. „Ab sofort rufen wir dazu auf, interessante Buchtitel vorzuschlagen“, erklärt Dr. Thomas Handke als Vorsitzender der Jury. Und Sandra Rudolph ergänzt als Organisationsleiterin der Aktion bei der Stadtverwaltung, dass der Vorschlag „nach Möglichkeit das Buch einer noch lebenden, deutschsprachigen Autorin oder eines Autors sein soll. Wünschenswert, aber keine Bedingung ist zudem, dass das Buch einen Umfang von weniger als 300 Seiten hat und als Taschenbuch erhältlich ist.“

Der Jury liegen noch einige Vorschläge von nach wie vor sehr ansprechenden Bucher-

scheinungen vor, doch lebt der Gedanke, dass eine Stadt und eine Region gemeinsam ein Buch lesen, naturgemäß vom Mitmachen. Das gilt dann eben auch für eingereichte Ideen.

Wer also einen Vorschlag unterbreiten möchte, hat dafür bis zum 15. März Zeit. Das geht mit der Post an die Konrad-Duden-Stadtbibliothek, Am Markt 1, 36251 Bad Hersfeld, oder per E-Mail mit dem Betreff: „Buchvorschlag 2022“ an Bibliothek@Bad-Hersfeld.de. Selbstverständlich können Buchvorschläge auch persönlich bei der Stadtbibliothek abgegeben werden.

map



Mitmachen ausdrücklich erwünscht: In der Jury von „Bad Hersfeld liest ein Buch“ sind neben Christel Zimmermann (rechts), dem Vorsitzenden Dr. Thomas Handke (Mitte) und Organisationsleiterin Sandra Rudolph (Zweite von links) neu nun auch Pfarrerin Imke Leipold und HZ-Geschäftsführer Markus Pfromm vertreten.

FOTO: STADTBIBLIOTHEK/HN

110 Jahre Fleischererfahrung Hausmacherwurst Schmitt übernimmt Fleischerei Köhler



Heinz-Werner Köhler (rechts) übergibt mit seiner Frau Liesel die Wurst und das Geschäft an Volker Schmitt. FOTO: DANIEL BLÖTHNER

Breitenbach – Nach 50 Jahren Selbstständigkeit trennt sich Heinz-Werner Köhler von seiner Fleischerei in Breitenbach am Herzberg. Er führte sie in dritter Generation, doch jetzt wird Volker Schmitt aus Ottrau diese Fi-

liale mit übernehmen. „Köhler bezieht seit zwei Jahren Schweine von mir. Wir kamen ins Gespräch und nun ist es soweit“, resümiert der baldige Ruheständler. Die Fleischerei Köhler wurde 1912 durch Heinrich Köhler

gegründet. „Er hatte damals eine kaiserliche Erlaubnis, dass ein Bernhardiner die Schweine auf einem Karren befördern darf“, erinnert sich der 73-Jährige zurück, der davon noch Bilder gesehen hat. Damals war das Geschäft noch in der Bahnhofstraße, heutzutage an der Hauptstraße. Alle drei Söhne erlernten das Metzgerhandwerk. Der Älteste von Ihnen übernahm den Betrieb 1956.

Neben der weiter laufenden Landwirtschaft wurden samstags noch Niederjossa und Hattenbach mit einem Verkaufswagen angefahren. 1971 erwarb Heinz-Werner Köhler mit 23 Jahren das Gebäude in der Hauptstraße 50 und baute es zu einer modernen Metzgerei mit Laden um. Seit 1972 wurde das Geschäft mit seiner Frau Liesel und zeitweise 10 Mitarbeitern mit gutem Erfolg bis heute betrieben. Auch der Verkaufswagen wurde bis 2013 weitergeführt, was stets gut angenommen wurde. Zuletzt hatte das Geschäft aber nur noch freitags geöffnet.

50 Jahre Selbstständigkeit

„Nach nun 50 Jahren Selbstständigkeit ergab sich für uns die Möglichkeit, den Betrieb an die Metzgerei Schmitt aus Ottrau zu verpachten, die den Laden in unserem Sinne weiter betreiben“, erklärt Köhler, „wir wünschen der Familie Schmitt eine gute Zeit und viel Erfolg. Zudem möchten wir uns bei unseren treuen

Kunden herzlich bedanken.“ Für die übernommene Filiale hat Schmitt vier neue Stellen geschaffen. „Die Nachfrage war groß, wodurch die Stellen schnell besetzt werden konnten“, meint Schmitt, „unter der Woche wird es bei uns auch eine heiße Theke geben sowie Coffee2Go für alle, die auf dem Weg zur Arbeit an uns vorbeifahren und sich etwas mitnehmen wollen.“

Ob die Öffnungszeiten so bleiben, hänge vom Zuspruch und dem Bedarf der Kunden ab. „Es ist erst einmal ein Versuch. Anpassen kann man diese immer noch“, weiß Schmitt.

Seit 2004 hat Schmitt als Nebenzweig zur Landwirtschaft auch ein Geschäft zur Vermarktung eröffnet sowie ein neues Schlachthaus 2017 in Ottrau errichtet. „So haben die Tiere auch kurze Transportwege“, ergänzt Volker Schmitt.

Das Fleisch kommt damit aus eigener Produktion. Vom Sortiment her soll zunächst in Breitenbach mehr angeboten werden, als die Kunden in Ottrau gewohnt sind. Für den Eröffnungstag am Freitag, 4. März, sei zudem eine Überraschung für alle Kunden geplant.

Und was machen Liesel und Heinz-Werner Köhler nun im Ruhestand? „Morgens länger schlafen“, witzelt Heinz-Werner, „ich hatte bisher wenig Freizeit. Da muss man sich erst dran gewöhnen.“ Liesel ergänzt: „Wir lesen gerne und ich male Aquarell. Zudem wollen wir unsere Enkel öfter besuchen.“ dan

Stoff-Spende fürs Museum im Stift

Vorhänge sollen für Harmonie sorgen

Bad Hersfeld – Der Förderkreis Museum hat dem Museum der Stadt Bad Hersfeld im Stift neue, hochwertige Fenster- und Wandbezüge spendiert.

Sie wurden in der „Alten Weberei“ am Vogelgesang in der Kreisstadt gefertigt und kürzlich von Geschäftsführer Michael Harth und Mitarbeiterin Sabine Lotz im Beisein des Vereinsvorsitzenden Michael Adam im Kapitelsaal angebracht. Sechs gut 3,50 Meter hohe Vorhänge verdecken nun Fensterhöhlen und Rohrleitungen und sollen zu einem harmonischen Gesamtbild beitragen, in dem Bilder oder Texttafeln gut zur Geltung kommen.

Die mehr als 20 Meter brandhemmenden Textilbahnen kosteten rund 1500 Euro, die vom Förderkreis Museum e.V. übernommen wurden.

Den Beschluss hatte noch



Bei der Arbeit: Michael Harth, Geschäftsführer der Alten Weberei (oben auf der Leiter), Mitarbeiterin Sabine Lotz und Vereinsvorsitzender Michael Adam beim Aufhängen der neuen Fenster- und Wandbezüge.

FOTO: FÖRDERKREIS MUSEUM/HN

der ehemalige Vorstand unter Bertold Schmidt gefasst, der ebenfalls kurz im Museum vorbeischaute und die gelungene Arbeit lobte. red/nm

Maja Stephan ist neu im Vorstand

Erlebnisregion Mittleres Fuldaal

Rotenburg – Maja Stephan ist neu in den Vorstand des Tourismus-Services Erlebnisregion Mittleres Fuldaal mit Sitz in Rotenburg berufen worden. Stephan ist Direktorin des Hotels Kloster Haydau in Morschen und stammt ursprünglich aus der Gemeinde Wildeck.

„Maja Stephan ist eine exzellente Bereicherung für unsere Tourismusorganisation“, sagt der 1. Vorsitzende der Organisation, Ronshausens Bürgermeister Markus Becker.

„Eine großartige Frau mit einem ausgeprägten Stil- und Qualitätsbewusstsein“, freut sich auch die Geschäftsführerin Nancy Konradt.

Der Verein bedankt sich gleichzeitig bei seinem ehemaligen Vorstandsmitglied, Harald Kühn vom Landhaus Licherode, für dessen jahrelange Unterstützung. Kühn war Ende vergangenen Jahres von seiner Vorstandsposition zurückgetreten.

Die weiteren Vorstandsmitglieder sind: Ingo Böhm, Jochen Schmidt, Rotenburgs Bürgermeister Christian Grunwald, Helge Hübener (Hoteldirektor Hotel Kloster

Haydau & Posthotel Rotenburg), Nancy Konradt, Bebras Bürgermeister Stefan Knoche, Markus Becker und Meike Weber (Ferienpark Ronshausen). red/nm

Einfach | Praktisch | Überall Die ePaper-App der HNA



Ihre lokalen Nachrichten digital auf Tablet, Smartphone, Laptop und PC.
Heute die Zeitung von morgen lesen.
Ihre Ausgabe am Vorabend schon ab 21 Uhr.

Leser unseres ePapers kommen in den Genuss vieler Vorteile, denn es ist nicht einfach nur ein klassisches ePaper:



RÄTSELFUNKTION
Lösen Sie das Kreuzworträtsel und Sudoku direkt in der App.



SONDERTHEMEN UND BEILAGEN
Kein Angebot mehr verpassen. Alle Sonderhefte, Werbebeilagen und Extrahefte im Zugriff.



SUCHEN/FINDEN
Textsuche in allen Ausgaben, in Artikeln und im Archiv.



THEMENMONITOR
Selber die Nachrichten zusammenstellen, die einen interessieren.



ARCHIV
Artikel und Ausgaben nach Belieben aufheben.



VORLESEFUNKTION
Lassen Sie sich in der App Ihre Artikel vorlesen.

Jetzt App laden und loslesen!

Noch nicht registriert? Dann anmelden unter [meinehna.de](https://www.meinehna.de)



HEIMAT NACHRICHTEN
ROTENBURG ERBA

IMPRESSUM

Herausgeber:
NHW Verlag GmbH, Frankfurter Str. 168, 34121 Kassel

Verantwortlich für den Inhalt nach § 55 Abs. 2 RStV:
Frank Schmidt

Leitung Geschäftskunden:
Miriam Donnert (V.i.S.d.P.)

Anzeigenverkauf:
Tel.: 0 56 61 / 70 57 27
E-Mail: anzeigen@nh-wochenzeitungen.de

Layout und Gestaltung:
DIGITALE KREATIV AGENTUR
Frankfurter Str. 168, 34121 Kassel

Druck: Zeitungsdruck Dierichs GmbH & Co. KG, Wilhelmine-Reichard-Straße 1 34123 Kassel

Zustellung: TOP DIREKT Marktservice GmbH, Frankfurter Str. 168, 34121 Kassel
Tel.: 0 56 61 / 920 940
E-Mail: info@top-direkt.de

Anzeigenpreisliste: Nr. 1a vom 1.1.2022
Falls Sie diese Zeitung nicht mehr erhalten möchten, bitten wir Sie, einen Werbeaufkleber mit dem Zusatzhinweis „Bitte keine kostenlosen Zeitungen“ an Ihrem Briefkasten anzubringen.
Ideal wäre auch ein zusätzlicher Hinweis per Mail, mit Angabe Ihrer Anschrift, an info@top-direkt.de, damit wir unsere Zusteller davon in Kenntnis setzen können.
Weitere Informationen finden Sie auch auf dem Verbraucherportal www.werbung-im-briefkasten.de

Wever-Projekt ist gescheitert

Herber Rückschlag für die Stadtentwicklung in Bad Hersfeld

Bad Hersfeld – Das Stadtentwicklungsprojekt auf dem Wever-Areal in der östlichen Innenstadt Bad Hersfelds ist gestoppt. Das hat der Magistrat der Kreisstadt entschieden. Grund für das Projektende sind aktuell nicht bezifferbare Mehrkosten für die Stadt sowie ungeklärte Fragen in den Verträgen mit einem derzeit auf dem Gelände ansässigen Eigentümer. Diese Vertragswerke hätten aber aufgrund bestehender Fristen für die öffentliche Förderung des Gesamtprojekts jetzt unterschriftsreif vorliegen müssen, heißt es dazu in einer Pressemitteilung der Stadt.

„Der Flächenverkauf und der Umzug der bestehenden Unternehmen auf dem Gelände sind notwendige Voraussetzungen für das Projekt. Ein „Knackpunkt“ war die Tatsache, dass der ursprünglich vorgesehene Kauf einer vorhandenen Halle am Europakreisel für den Umzug der Hersfelder Kleiderwerke (HKW) aus unterschiedlichen Gründen 2020 nicht zustande kam“, heißt es in der Mitteilung unter Berufung auf die Projektleitung der Stadt.



Dunkel Wolken über Bad Hersfeld: Das Wever-Projekt zur Stadtentwicklung ist gescheitert. Unser Foto zeigt das innerstädtische Areal in der Nähe des Bahnhof und den markanten Turm der katholischen Kirche.

Da andere leere Fabrikhallen die Anforderungen für die HKW nicht erfüllen konnten, einigte man sich im Oktober 2020 auf einen Hallenneubau im Gewerbegebiet Helfersgrund. Die dafür erforderlichen Mittel waren zum Schluss nicht mehr kalkulierbar und konnten auch nicht mehr vertreten werden.

Bürgermeister Fehling erklärt dazu: „Dass der Magistrat jetzt die Reißleine gezo-

gen hat, kann ich nachvollziehen, ich trage die Entscheidung voll mit. Auch wenn ich im Oktober noch sehr zuversichtlich war und dachte, wir hätten den Knoten durchschlagen, so bin ich inzwischen ernüchtert, dass die Freude verfrüht war“, so Fehling. Es sei klar, das weitere – jetzt schon absehbare – Mehrkosten für die Stadt nicht mehr verantwortbar sind, trotz der großen Bedeu-

tung des Projektes für die Zukunft der Stadt. „Auch einige Fragen zu erheblichen Risi-

ken für die Stadt aus den komplexen Verträgen konnten den Mandatsträgern nicht überzeugend beantwortet werden“, berichtet der Bürgermeister in der Pressemitteilung.

Mit der Entscheidung des Magistrates ist die geplante Entwicklung des Wever-Areals in der ursprünglichen Form in naher Zukunft nicht zu verwirklichen. Die Stadt prüft nun, ob und wie nun zumindest einige Ziele der Standortentwicklung auf Teilflächen des Geländes (ohne die HKW-Grundstücke) noch umgesetzt werden können. Der Magistrat will der Stadtverordnetenversammlung darum vorschlagen, den kommunalen Entscheidungsspielraum hierfür durch baurechtliche Maßnahmen aufrechtzuerhalten.

FOTO: LAURA HELLWIG



Am Fuße des Obersbergs und direkt an der B27: Das wiederbelebte „Krone-Hochhaus“ und links daneben die Visualisierung des neuen Postverteilzentrums, wie es einmal aussehen soll.

VISUALISIERUNG: ZAMBERK REAL ESTATE/INH

Neues Leben im „Zuse-Parc“

Altes Krone-Hochhaus saniert – Arbeit am Postverteilzentrum

Bad Hersfeld – Jahrelang lag das ehemalige „Krone-Hochhaus“ an der Konrad-Zuse-Straße in Bad Hersfeld im Dornröschenschlaf. Das Gebäude war zwischenzeitig als mögliche Flüchtlingsunterkunft im Gespräch, aber auch von der FDP als Alternativstandort statt des Anbaus am Landratsamt vorgeschlagen worden.

Seit 2015 ist die Immobilie im Besitz eines Joint Ventures zwischen Zamberk Real Estate Ventures (ZREV) mit Sitz in Frankfurt und Bechtolsheim Real Estate (BRE) aus Düsseldorf. Beide Firmen sind auf den Erwerb, die Optimierung und die Entwicklung von Gewerbeimmobilien spezialisiert.

Die ZREV verwaltet nach eigenen Angaben einen deutschlandweiten Immobilienbestand von insgesamt 150 000 Quadratmetern Mietfläche in allen gewerblichen Sektoren und ist zugleich Bauherr diverser Projektentwicklungen.

So auch in Bad Hersfeld. „2019 wurde nach ausführlicher Planung mit einer umfangreichen Revitalisierung des kompletten Komplexes begonnen“, berichtet Chris-

topher Bopp von der Firma Zamberk auf Anfrage unserer Zeitung. Das sanierte Gebäude sei als Referenz an den Computer-Pionier Konrad Zuse, der einst auf dem Gelände gearbeitet hat, „Zuse-Parc“ genannt worden.

Auf sieben Geschossen stünden nun rund 3700 Quadratmeter Gewerbeflächen „mit hohem architektonischem Anspruch“ zur Verfügung. Derzeit sind rund 55 Prozent der Fläche vermietet. Als Nutzer konnten bislang unter anderem Lotto Hessen, ver.di sowie die Deutsche Bahn für den Standort gewonnen werden. Die ersten Mieter sind bereits eingezogen, wie entsprechende Transparente an dem Gebäude verraten. Wie viel Geld in die „Revitalisierung“ investiert wurde, teilt die Immobilienfirma nicht mit.

Auch auf dem benachbarten Grundstück, das bisher als Parkplatz genutzt wurde, wird gebaut.

Hier entsteht das neue Verteilzentrum der Post. Dabei soll es sich um einen Industriebau mit Metallfassade und einer Fläche von 1900 Quadratmetern handeln, berichtet Christoph Bopp von

der Zamberk Real Estate Ventures, die auch für dieses Projekt verantwortlich zeichnet.

Sie arbeitet dabei mit dem Bad Hersfelder Architekturbüro Volker Dietz zusammen.

In dem neuen Verteilzentrum sollen später bis zu 60 Mitarbeiter beschäftigt sein. „Ausschlaggebend für diesen Standort war die gute Anbindung an die Innenstadt und die Größe des Gesamtareals“, erklärt Bopp.

Über das Investitionsvolumen macht er keine Angaben. Das neue Postverteilzentrum soll in der zweiten Jahreshälfte 2022 bezugsfertig sein.

Bürgermeister Thomas Fehling freut sich, dass das neue Postverteilzentrum nach langen Verhandlungen mit der Post nun Realität werde.

„Die Entwicklung ist nicht nur eine gute Neunutzung des Zuse-Areals. Auch unser Stadtzentrum profitiert davon: Die frei werdenden Postkapazitäten an der Hainstraße machen dann Platz für die Verbesserung der Einzelhandelsangebote rund ums Reberggelände“, betont der Bürgermeister.

red

...Wir schlachten noch selbst...
Fleischerer
Roth

Schweinefilet oder Lendenspieße	100 g	1,19
Cordon bleu aus der Lachsrolle, lecker gefüllt	100 g	0,99
Frische hausmacher Bratwürstchen	100 g	0,75
Hausmacher Putenwurstaufschnitt	100 g	1,19
Aulataler Landstracke Füllgewicht 400 g, 100 g = 1,25	Stück	5,00
Feine Leberwurst verschiedene Sorten	100 g	1,19
ab Dienstag frisch aus dem Rauch:		
Roths Kartoffelwurst	100 g	0,99
Kochschinken verschiedene Sorten	100 g	1,59
Aus der heißen Theke:		
Frikadellenbrötchen	Stück	1,60
Aus unserer Salattheke:		
Nudelsalat	100 g	0,99

Diese Angebote, sind gültig vom 28. 2. bis 5. 3. 2022.
Ihr Team von Roth's freut sich auf Ihren Besuch!
Für Druckfehler keine Haftung.

● Hackschnitzel- und Biomasseheizungen
● Holzzerkleinerungsmaschinen
● Hackschnitzeltransportsysteme

roth

Branchst du einen guten Rat!
Heiz dein Haus mit Heizomat!

Heizen mit einer vollautomatischen Holz-, Biomasse- oder Pelletheizungsanlage.

Von 15 kW-1.000 kW

www.Heizomat.de
Wacholderweg 14 | 36199 Rotenburg/F. | Tel. 06623-5785
www.roth-umwelttechnik.de | kontakt@roth-umwelttechnik.de
Ziegeleistraße 7 | 99880 Waltershausen | Tel. 03622-69080

Brillen zum Komplettpreis

www.creativ-optik-bebra.net
Inhabergeführter Meisterbetrieb

Angebote gültig bis 30. April 2022
Abbildung beispielhaft

Einstärkenbrille Basic Plus	99 Euro*	Gleitsichtbrille Basic Plus	168 Euro*
------------------------------------	-----------------	------------------------------------	------------------

* mit Kunststoffgläsern Standard mit Entspiegelung und Hartschicht, Index 1.5, Stärkenbereich sph. +-6 dpt., cyl. +3 dpt., Add. 3,0, Fassung aus Aktionsassortiment Nur Titanflex Brille: The Opticalist Fassungen, Emmerich Fashion (nur vorrätige Fassungen), Komplettpreis

Sonnenbrille Einstärken Basic	48 Euro**	Sonnenbrille Gleitsicht Basic	96 Euro**
--------------------------------------	------------------	--------------------------------------	------------------

** mit Kunststoffgläsern Standard Index 1.5, UV-Schutz, Tönung 85%, Gläser in grau, graugrün und braun, Stärkenbereich sph. +-6 dpt. und cyl. +3 dpt., Add. 3,0, Veredelung Sonnenbrillen Basic (Entspiegelung, Hartschicht) gegen Aufpreis möglich, Fassung aus Aktionsassortiment Nur Titanflex Brille: The Opticalist Fassungen, Emmerich Fashion (nur vorrätige Fassungen), Komplettpreis

Titanflex Brille The Opticalist vorrätige Fassungen Emmerich Fashion	139 Euro	Komplettpreis mit Einstärkengläsern entspiegelt, gehärtet als Fern- Lese- * oder Sonnenbrille **
--	-----------------	---

Augenoptiker m/w/d, auch Teilzeit, und Auszubildende m/w/d gesucht. Einfach bewerben. E-Mail: creativ-optik@gmx.de
Mobilfunk 0179 60 22 555 Anrufen oder Whatsapp

GEÖFFNET Mo bis Fr 09.30-13 /14-18 Uhr
Sa bereits ab 09 bis 13 Uhr
EINFACH KOMMEN oder Wunschtermin, auch außerhalb der Öffnungszeiten
Mobilfunknummer 0179 60 22 555

creativoptik
www.creativ-optik-bebra.de
Nürnberger Straße 38 | 36179 Bebra | Tel. 06622 - 42300

Einfach besser schlafen im neuen Jahr!

-20% mit Code SCHLAF20

(bei der Bestellung eingeben, gültig bis 28.02.22)

INNOVATIONSPREIS ERGONOMIE 2021

In enger **Zusammenarbeit mit Schlafforschern** und auf Basis von Studien aus Wissenschaft und Praxis entwickeln wir **funktionale Schlafprodukte**, von Nachtwäsche über Kissen und Bettdecken bis hin zu Matratzenschonern, um das besondere Drittel unseres **Lebens zu verbessern**.

30 Tage Probeschlafen

Versandkostenfrei ab 50 €

Kostenlose Retoure



testslieger.de
1,4
05/2020
sehr gut

Ergonomisches Seitenschläferkissen ACAMAR
69,95 €

Aloe Vera Kopfkissen NuMOON
69,95 €

testslieger.de
1,3
11/2021
sehr gut



Bettdecke AERO ActiveClima 135 x 200 cm
149,95 €



testslieger.de
1,4
06/2020
sehr gut

Direkt im Online-Shop bestellen:

www.third-of-life.com

Haben Sie Fragen? Unsere Experten helfen Ihnen gerne:

Tel. 089-44 35 55 04

service@third-of-life.com



Third of Life
Your Sleep Company

Kissen | Decken | Bettwäsche | Topper
Sleepwear | Zubehör | Beratung

Ronshausen steckt den Karneval in Tüten

Weil Corona schon wieder Prunksitzungen verhindert: KCV-Mitglieder verteilen Frohsinn mit Bollerwagen

Ronshausen – Eine besondere Aktion hat sich das Vorstandsteam des Kultur- und Carnevalvereins (KCV) Ronshausen einfallen lassen. Zusammen mit vielen Helfern aus dem Verein sind sie kostümiert mit vollgepackten Bollerwagen in Ronshausen und Umgebung unterwegs gewesen und versprühten Karnevalsstimmung.

Alle Vereinsmitglieder wurden mit „Karneval in Tüten“ überrascht. In der Tüte voller Stimmung waren unter anderem eine Flasche Wein oder Bier, Snacks wie Brezel, Spundekäs und Krepel, jede Menge Partyaccessoires sowie ein QR-Code, um in Erinnerungen zu schwelgen.

Und natürlich gingen auch die Kinder nicht leer aus und erhielten eine kleine Karnevalstüte.

So konnten sich alle Narren zu Hause, zusammen mit den Lieben, die Prunksitzung



Verpacken den Frohsinn: Der KCV Ronshausen mit seinen fleißigen Helfern.

FOTO: LAURA DREER

aus dem Jahr 2019 anschauen und etwas Karneval feiern, heißt es in einer Mitteilung des KCV.

Eine Idee, die bei allen Vereinsmitgliedern gut ankam

und über die Enttäuschung hinweghalf, dass auch die Prunksitzungen in diesem Jahr in Ronshausen pandemiebedingt ausfallen mussten. Was bleibt, ist die Hoff-

nung. Nicht umsonst heißt das Motto der aktuellen Kampagne: Dem KCV Ronshausen sein Bestreben, es wird nach Corona wieder Karneval geben.

red/rej

Rudertraining im Trockenen

Sparkassenspende ermöglicht Anschaffung von Ergometern

Bad Hersfeld – Der Hersfelder Ruderverein hat dank einer Spende der Sparkasse Bad Hersfeld-Rotenburg drei neue Ruderergometer im Wert von je 1000 Euro angeschafft. Dadurch kann der Verein seit Mitte Januar zur



Beweist Schlagkraft: Sparkassen-Vorstand Thomas Walkenhorst, hier mit David Saukel (Vorstand HRV) und Andrea Weiß (Trainerin).

FOTO: ANDREAS MAND/NH

Ergänzung seines Sportangebotes im Winter „Team-Rowing“ in der Obersbergsporthalle unter fachkundiger Leitung anbieten.

Zu einer Trainingseinheit auf dem Ruderergometer war jetzt auch Thomas Walkenhorst, Vorstandsmitglied der Sparkasse Bad Hersfeld-Rotenburg, vor Ort.

Der Hersfelder Ruderverein hatte sich neben vielen anderen Vereinen am Vereinsvoting der Sparkasse be-

teiligt und dabei aus Mitteln des PS-Zweckertrages der Sparkasse eine Geldspende erhalten, über die neue Ruderergometer gekauft wurden. Seit Mitte Januar findet mittwochs ab 17.15 Uhr ein gemeinsames Training an den Ergometern statt. Gleichzeitig können bis zu sieben Ruderer trainieren.

Die Nachfrage ist so groß, dass zwei Kurse an einem Abend stattfinden. Ein Schnuppertraining für Je-

dermann ist bei Voranmeldung möglich. Team-Rowing ist ein gelenkschonendes Ganzkörpertraining in Gruppen auf Ruderergometern. Gerudert wird im gemeinsamen Rhythmus nach Vorgaben der erfahrenen Trainerin. Dabei werden Ausdauer, Kraftausdauer oder Kraft trainiert.

Informationen und Anmeldung zum Schnuppertraining: www.hersfelder-ruderverein.de

red/kai

KV Ehrhard GmbH
Wir sind Ihr starker Partner für Treppenlifte und Liftsysteme.
Kontaktieren Sie uns
06670 - 727
Lift.EhrhardGmbH.de

#Zusammen Gegen Corona
ich mach keine Welle

Knüllhotel Tann-Eck
34593 Knüllwald-Schellbach
Tel. 05681 9921-0 • Fax 9921-97
IHR AUSFLUGSZIEL IM SCHÖNEN KNÜLL
Am Wochenende bitten wir um Reservierung!
Coronaregel: 2G+
Ab März auch Sonntagabend geöffnet, ab 17.00 Uhr.
E-Tankstelle am Hotel
www.hotelanneck.de

Menüplan/Angebote vom 28.02.-04.03.2022
Metzgeria Bebra

Budeshaims
Metzgerei
Imbiss
Partyservice

Metzgerei André Budeshaim GmbH, Nürnberger Straße 39, 36179 Bebra
Tel: 06622 9148885
bebra@budeshaims.de

	Montag	Dienstag	Mittwoch	Donnerstag	Freitag
Menü 1	Nudellaufauf „Bolognese“ 7,00 €	Klosterrippchen mit Kräuterdip und Folienkartoffel 7,50 €	Putencurry mit Gemüse und Reis 7,50 €	Champignonrahm-geschnitztes mit Kroketten 8,00 €	Mini Haxe mit Sauerkraut und Bauernbrot 7,50 €
Menü 2	Nudellaufauf „Caprese“ 6,00 €	Rosmarinkartoffeln mit Grillgemüse 5,50 €	Vegetarisches Gemüsecurry mit Reis 6,00 €	Gefüllte Süßkartoffel überbacken 6,50 €	Backcamembert mit Preiselbeeren 5,00 €

In dieser Woche empfehlen wir unseren leckeren Fleischsalat: Mit Kräutern, Joghurt, normal oder Chili - immer ein Genuss!!
Heiße Theke von 6.00 bis 15.00 Uhr, Mittagstisch von 11.00 bis 14.00 Uhr. Alle Gerichte solange der Vorrat reicht.
Das Allergen- und Zusatzstoffverzeichnis liegt für Sie zur Ansicht im Laden bereit.

HKZ wird kein Nachsorgezentrum

UBL/Bürger-Herz wollte Long-Covid-Patienten in Reha-Kliniken integrieren

Rotenburg – Ziemlich genau ein Jahr ist es her, als die Unabhängige Bürgerliste (UBL)/Bürger-Herz vorgeschlagen hatte, im Rotenburger Herz-Kreislauf-Zentrum (HKZ) das „erste Corona-Nachsorge-Zentrum Deutschlands“ aufzubauen.

Sogar ein entsprechendes Schild hatten Vertreter des Bündnisses damals zum Presetermin in Rotenburg mitgebracht, von dem auch ein Fernsichtteam berichtete. Inzwischen steht fest: Aus der Idee wird nichts.

Das geht aus der Antwort von Landrat Torsten Warncke (SPD) auf eine UBL-Anfrage im Kreistag hervor. „Nach Abwägung aller Aspekte wird die Einrichtung eines separaten interdisziplinären Rehabilitationszentrums für Post-Covid-Patienten als nicht erstrebenswert bewertet“, sagte Warncke.

Der Sozialdemokrat, der qua Amt auch Aufsichtsratsvorsitzender des Bad Hersfelder Klinikums ist, zu dem auch das HKZ gehört, verwies auf eine Stellungnahme der Leiter der Rehabilitationskliniken des Klinikums.

Zudem sei der Anteil der Patienten mit Post-Covid-Syndrom, also Corona-Genesenen, die nach der akuten



Stellten ihre Idee vor einem Jahr öffentlichkeitswirksam vor: Hans-Jürgen Schülbe (von links), Tim Schneider und Werner Kubetzko von UBL/Bürger-Herz.

Krankheitsphase noch Gesundheitsprobleme haben, in den Reha-Kliniken des HKZ als gering anzusehen.

Nachdem die Gesellschafterversammlung des Klinikums im September 2020 beschlossen hatte, die akuten medizinischen Abteilungen nach Bad Hersfeld zu verlagern, hatte UBL/Bürger-Herz im Januar 2021 in einem Brief an Hessens Gesundheitsminister Kai Klose (Grüne) die Idee aufgebracht, in

der ohnehin vorerst in Rotenburg verbleibenden Reha ein Corona-Nachsorge-Zentrum aufzubauen.

Der damalige Landrat Dr. Michael Koch (CDU) hatte den Vorstoß damals „als Luftnummer im Wahlkampf“ bezeichnet und den Alleingang des Bündnisses kritisiert: „Ernstgemeinte Vorschläge verkündet man nicht über Pressemitteilungen, ohne mit den zuständigen Entscheidungsträgern darüber

gesprachen zu haben“, sagte Koch. Als die Bürgerliste um Hans-Jürgen Schülbe und Bürger-Herz-Gründer Tim Schneider im März bei der Kommunalwahl den Sprung in den Kreistag geschafft hatte, warben sie im Parlament dafür, ihren Vorschlag auf Sinnhaftigkeit und Machbarkeit offiziell von Kreisausschuss und Klinikum überprüfen zu lassen. Die anderen Fraktionen unterstützten das Ansinnen.

Soko-Ermittler singt im Lokschnuppen

Stefan Jürgens ist als Kommissar und Samstag-Nacht-Comedian bekannt

Bebra – Schauspieler, Sänger, Comedian: Stefan Jürgens ist ein Multitalent. Am Freitag, 18. März, ist er mit seinem zweistündigen Bühnenprogramm „Was zählt“ zu Gast in Bebra und will mit neuen Songs und jede Menge Wortwitz begeistern. Beginn ist um 20 Uhr.

Bekannt ist das Gesicht des Schauspielers vor allem aus der ZDF-Krimiserie Soko Wien, in der er 14 Jahre den Ermittler Major Carl Ribarskier verkörperte. Jürgens spielte auch den Berliner Tatort-Kommissar Robert Hellmann und gehörte Anfang der 90er-Jahre zu den Gründungsmitgliedern der Comedy-Sendung RTL Samstag Nacht.

2002 veröffentlichte der 58-jährige, der als Kind eigent-

lich Musiker werden wollte und Klavier und Kontrabass spielt, sein erstes Album. Fünf weitere Veröffentlichungen folgten.

„Riesige Bandbreite an Gefühlen“

Der gebürtige Westfale bietet den Gästen im Lokschnuppen eine „riesige Bandbreite an Gefühlen“, so Geschäftsführer Matthias Bähr. Seine Songs seien Reisen durch seine Gefühls- und Gedankenwelt in einer unruhigen und scheinbar immer undurchschaubareren Zeit. Zwischen den Liedern will der Entertainer die ein oder andere unterhaltsame Anekdote zum Besten geben. Allerdings soll der Abend auch genügend Stoff



Ist zu Gast in Bebra: Sänger, Schauspieler und Comedian Stefan Jürgens. FOTO: MATHIAS BÖTHORN/NH

zum Nachdenken bieten: Im titelgebenden Song „Was zählt“ versuche Stefan Jürgens, Zeitgeist vom Beständi-

gen zu trennen und seinen inneren Kompass danach auszurichten. In der Ballade am Klavier „Dialog mit einem alten Freund“ gehe es um die Herausforderung, sich selbst treu zu bleiben. „Irgendwo, nicht hier“ sei dagegen ein lautstarke Appell-Hymne, nicht allen Verlockungen einer total vernetzten Welt nachzugeben.

Für die Veranstaltung im Lokschnuppen am Bebraer Bahnhof gilt die 2G-Plus-Regel, Gäste müssen geimpft oder genesen sein und einen aktuellen Negativtest vorweisen können. Bei geboosterten Besuchern entfällt die Testpflicht.

Tickets gibt es ab 22 Euro unter anderem über die Webseite des Lokschnuppen.

bebra-lokschnuppen.de

GOLDANKAUF
BRUCHGOLD • ZAHNGOLD
SILBER • GOLDMÜNZEN
BARREN • BESTECK
gegen BARGELD
»ALANYA JUWELIER«
Breitenstraße 6 • 36199 Rotenburg
Telefon 01 73 / 88 59 88 4

ROTENBURGER SCHMUCKCENTER
Sofortankauf
BRUCHGOLD • ZAHNGOLD • SILBER
• GOLDMÜNZEN • BARREN
• BESTECK gegen BARGELD
Waldweg 5 im Rotenburg Center
Tel.: 06623/9138400

GOLDANKAUF
Altgold • Zahngold • Silber • Erbnachlässe
Schmuck • Platin • Goldmünzen • Luxusuhren
JUWELIER HANDKE
Linggplatz 9 • Bad Hersfeld • Tel. 0 66 21 / 968 62 28
Mobil 01 75 / 232 61 10 • www.juwelier-handke.de

Eröffnungs-Angebote Breitenbach a.H.
am Fr., 4. und Sa., 5. März 2022

Bratwurst vom Grill im Brötchen	1,50 €/Stck.
Schweine-Kamm oder -Lachs	7,90 €/kg
Schweinefilet	9,90 €/kg
Aufschnitt-Pastete	13,90 €/kg
Stracke mittelgroß	7,90 €/Stck. 650 ffg*
Stracke groß, hart	11,00 €/Stck. 1000 ffg*

*ffg Frischfüllgewicht am Tag der Herstellung. Gewichtsverlust durch Reifung/Trocknung bis ca. 50% möglich. Nur solange Vorrat reicht.

Hausmacherwurst Schmitt
Inh.: Volker Schmitt
Wurst-, Fleisch- u. Grillspezialitäten
Direkt vom Bauernhof
Hauptstr. 50 • 36287 Breitenbach a.H.
Telefon 0 66 75 - 33 0 oder 0 66 39 - 81 20
Online-Paketshop unter
www.hausmacherwurst-schmitt.de

Gerd Budesheim
Metzgerei + Partyservice
UNSERE ANGEBOTE VOM 28. 2. BIS 5. 3. 2022

Geschnetzeltes verschiedene Sorten	1 kg € 7,99
Fleischspieße mit Gemüse und Zwiebeln	1 kg € 8,99
Gekochter Schinken	100 g € 1,59
Bockwürstchen	100 g € 0,79

Schlemmer-Eck Tel.: 06621-14510
Hamburger oder Cheeseburger + 0,2l Getränk € 4,00

Mühlersfeldstraße 6
36251 Bad Hersfeld / Kathus
Telefon (0 66 21) 7 81 32

Öffnungszeiten
Mo. 7.00 - 13.00 Uhr
Di. - Fr. 7.00 - 18.00 Uhr
Sa. 7.00 - 13.00 Uhr

Metzgeria am Linggplatz 14
Telefon 06621-959695
Mo.-Do. 7-17 Uhr,
Fr. 7-18 Uhr, Sa. 7-13 Uhr

Für Druckfehler keine Haftung.

Markteinführung
Der neue T-Roc und das neue T-Roc Cabriolet

AB SOFORT BEI UNS!

SALZMANN
DAS AUTOHAUS

Ihr Volkswagen Partner
Autohaus Salzmann GmbH & Co. KG
An der Haune 2 • 36251 Bad Hersfeld
Telefon 066 21 / 50 540 • www.salzmann-automobile.de

Tobias Lotz
Metzgermeister

Forsthausstr. 15 • 36251 Kathus • Tel.: 066 21 / 649 15
Di. 8-13 Uhr + 15-17 Uhr, Mi. 8-13 Uhr, Do. 8-13 Uhr, Fr. 8-13 Uhr + 15-17 Uhr, Sa. 8-12 Uhr
Am Markt 27 • 36251 Bad Hersfeld • Tel.: 06621/15196
Di.-Fr. 07:30-17 Uhr, Sa. 07:30 - 13 Uhr

Angebote vom 1. 3. bis 5. 3. 2022

Bratwürstchen	1 kg	6,99 €
Geschnetzeltes versch. Sorten	1 kg	8,49 €
Pfefferbeißer	100 g	0,99 €
Paprika-Stracke	Stück	6,50 €
Schinken- u. Jagdwurst Portionswurst	Stück	2,80 €

FASTNACHTSDIENSTAG
BEI SIPPEN'S

Gottlieb Sippel Landfleischerei • Landeckerstraße 18 • 36277 Schenklengsfeld • 0 66 29 / 3 23

Ab 10.00 UHR
an unserer Warmtheke & oder liefern lassen

+ Großes Beefsteak in Zwiebelsoße mit Bauernbrot (wie Früher - nach Rezept von Oma Sippel)	€ 5,50
+ Pulled Pork Burger mit Coleslaw, BBQ Soße (16 Stunden gegarter Kamm aus dem Smoker)	€ 7,00
+ BBQ Spare Ribs aus dem Smoker mit Kräuterdip (5 Stunden gesmakt mit BBQ Soße glasiert)	€ 9,90
+ BBQ Spare Ribs aus dem Smoker mit Backkartoffeln (5 Stunden gesmakt mit BBQ Soße glasiert)	€ 12,90
+ Landecker Schlamperwürstchen mit Brötchen (die beliebte im Ring gebraten)	€ 4,00
+ Landecker Schaschlik in feuriger Soße (von Hand gesteckt und langsam geschmort)	€ 4,50
+ warme Lauchtorche in Blätterteig / Stück (aus eigener Herstellung)	€ 3,50
+ Kartoffelsalat Portion 250g (aus eigener Herstellung)	€ 2,90
+ frische Fastnachtsschnecken	€ 1,20
+ Aus der Wursttheke / 1 RING KÄSE-FLEISCHWURST	€ 5,90
+ Aus der Wursttheke / 2 RINGE FLEISCHWURST	€ 7,90

!!! Ab 25 Euro liefern wir euch gerne euer Wunschmenü direkt nach Hause !!!

Vorbestellungen nehmen wir gerne entgegen unter

BESTELL-HOTLINE:
0 66 29 / 3 23

Winterpause auf dem neuen Kunstrasenplatz

Arbeiten am Stadion An der Oberau ruhen – Stadt hofft auf Eröffnung im Sommer

Bad Hersfeld – Der Kunstrasen liegt zwar schon bereit, doch bis er verlegt werden kann, wird es wohl noch bis zum Frühling dauern. Denn auf dem neuen Platz im Stadion An der Oberau in Bad Hersfeld herrscht Winterpause.

Bereits fertiggestellt sind laut Martin Bode von der Stadt die Außenanlagen samt Gehwegen, Beleuchtung und Kabeln.

Und auch das eigentliche Rasenfeld sei bis zur elastischen Tragschicht fertig, berichtet der Fachbereichsleiter Technische Dienste. Der noch fehlende Kunstrasen könne jedoch erst nach der Winterpause sauber und glatt verlegt werden, da sowohl die Temperaturen als auch die Luftfeuchtigkeit stimmen müssten. Ansonsten könne das Material nicht



Still ruht der Platz: Erst im Frühjahr kann am Kunstrasenplatz im Stadion an der Oberau in Bad Hersfeld weiter gebaut werden. Das Gelände ist abgesperrt.

FOTO: NADINE MEIER-MAAZ

korrekt verklebt werden, zudem entfallende bei nicht emp-

föhlener Verarbeitung die Gewährleistung, erklärt Bode.

Gleiches gelte für die Einarbeitung der Linierungen, die

ebenfalls aus farbigem Kunststoff bestünden und nicht wie bei normalen Rasenplätzen aufgebracht werden.

Auf dem neuen Platz entstehen sozusagen drei Spielfelder in einem: ein regulär großes und zwei kleine quer. Im letzten Schritt werde der Kunstrasen dann noch mit Quarzsand besandet.

Bode hofft, dass es Anfang April weitergehen kann mit den Arbeiten und der Platz im Juni freigegeben werden kann.

Der Verein sei über den aktuellen Stand der Dinge natürlich informiert. Man stehe in gutem Kontakt mit den „Sportsfreunden“. Dass Ende 2021 nicht mehr mehr habe gemacht werden können, lag laut Bode zum einen am Wetter, zum anderen an Krankheitsfällen bei den ausfüh-

renden Firmen. Mit den Arbeiten für den Bau des neuen Kunstrasenplatzes war im Herbst 2021 begonnen worden, nachdem es unter den Stadtverordneten zuvor eine hitzige Diskussion über das Hessentagsprojekt gegeben hatte.

Weil die Spielgemeinschaft Festspielstadt/SpVgg angekündigt hatte, künftig freiwillig in der Fußball-Kreisliga B antreten zu wollen, war die Frage aufgeworfen worden, ob der Kunstrasenplatz überhaupt noch benötigt werde.

Befürworter des Projekts argumentierten indes, dass der Platz gerade für den Jugendfußball benötigt werde und er die Attraktivität der Stadt auch für Trainingslager auswärtiger Vereine und Gäste der nahegelegenen Jugendherberge erhöhe.

Bessere Verbindungen für Bahn-Pendler im Kreis

Kunden profitieren ab Ende 2025 von kürzeren Fahrzeiten ins Rhein-Main-Gebiet

Hersfeld-Rotenburg – Alle zwei Stunden eine Direktverbindung zwischen Frankfurt und Bebra, kürzere Fahrzeiten und mehr Platz in den Zügen: Pendler in Osthessen profitieren von einem neuen Fahrplan im Regionalverkehr, der am 14. Dezember 2025 in Kraft tritt.

Positiv für den Landkreis Hersfeld-Rotenburg sind vor-

allem verbesserte Verbindungen der Regionalexpress-Linie RE50 (Frankfurt – Fulda – Bebra).

Durch Veränderungen bei den Fahrzeiten der Fernverkehrszüge, die sich die Gleise mit den Regionalzügen teilen, hätten sich für den Nahverkehr neue Möglichkeiten der Fahrplangestaltung ergeben, heißt es in einer Mittei-

lung des Rhein-Main-Verkehrsverbunds (RMV) und des Nordhessischen Verkehrsverbunds (NVV). So soll sich die Fahrzeit des RE50 zwischen Frankfurt und Fulda um acht Minuten verkürzen. Die Linie wird weiterhin im Stundentakt fahren. Alle zwei Stunden, in den Hauptverkehrszeiten zwischen 13.30 und 20 Uhr sogar ein-

mal pro Stunde, geht es über Fulda hinaus nach Bebra. Bislang gibt es je nach Wochentag zwischen zwei und vier Mal am Tag entsprechende Direktfahrten in die Eisenbahnerstadt in Hersfeld-Rotenburg.

Auf der Strecke eingesetzt werden 29 fabrikneue Fahrzeuge, die 840 bis 1080 Sitzplätze (bisher: 720 Sitzplätze)

und mehr Komfort bieten sollen. Ziel der Verkehrsgesellschaften ist eine erhebliche Steigerung der Fahrgastzahlen, so RMV-Geschäftsführer Prof. Knut Ringat. „Mit der Verlängerung der Fahrten nach Bebra wird die Linie in den Hauptverkehrszeiten zum Hessen-Express, der Städte und Regionen hochattraktiv verbindet.“ NVV-Ge-

schäftsführer Steffen Müller ergänzt: „Die nochmalig verbesserte Direktanbindung der Eisenbahnerstadt Bebra über die Kreisstadt Bad Hersfeld an Frankfurt wird für viele Pendler im Werra-Meißner-Kreis und Landkreis Hersfeld-Rotenburg enorme Vorteile bringen.“ Betreiberin der Linie bleibt die Deutsche Bahn (DB Regio AG).



Institut für Gesundheitsberufe
Bildungszentrum | Klinikum Hersfeld-Rotenburg
Gute Leute, gute Ausbildung – sei dabei!



Pflegeberufeschule der Diakonie
am Kreiskrankenhaus Rotenburg a. d. Fulda

Du möchtest in der Pflege durchstarten, bist aber im Alltag gebunden?

Dann ist die Teilzeitausbildung genau dein Ding! Mit einem reduzierten Stundenplan und Prüfungsphasen außerhalb der hessischen Ferien kannst du Familie und Beruf unter einen Hut bringen. So kannst du auch als Alleinerziehende*r, Familienmanager*in oder Betreuer*in von Familienmitgliedern den Beruf der Pflegefachkraft neu erlernen.

**Teilzeitausbildung
Pflegefachfrau/-mann**

Bewirb dich jetzt für deine Traum-Ausbildung!

www.klinikum-karriere.de



Noch Fragen?

Persönliche Infos Bad Hersfeld 06621 88 1201 | Rotenburg 06623 86 1420

www.ifg-bad-hersfeld | /ifg.badhersfeld | /ifg.badhersfeld | 0151-18501040

Klinikum Bad Hersfeld, Seilerweg 29, 36251 Bad Hersfeld | Kreiskrankenhaus Rotenburg, Am Emanuelsberg 1, 36199 Rotenburg



Hindernisse für Fußgänger wie das Schild vor der Jakobi-Kirche mitten auf dem Gehweg oder die Vertiefungen im Pflaster als Abstellmöglichkeit für Fahrräder wie hier vor der Hof-Apotheke könnten bald beseitigt werden. FOTOS: CZI

Stolperfallen sollen beseitigt werden

Stadt Rotenburg nimmt am Programm „Stadterkundung Fußverkehr“ teil

Rotenburg – Die Breitenstraße in Rotenburg soll fußgängerfreundlicher werden.

Unter anderem sollen die Vertiefungen im Pflaster, die als Abstellmöglichkeit für Fahrräder dienen, abgeschafft werden und durch übliche Radständer ersetzt werden. Das ist einer der Verbesserungsvorschläge, die im Rahmen des Programms „Stadterkundung Fußverkehr“ der AG Nahmobilität Hessen gemacht wurden, wie die Marketing- und Entwicklungsgesellschaft (MER) mitteilt.

Begehung fand statt

Die MER hatte sich für das Projekt beworben. Nun hat eine Begehung mit Vertretern aus Politik, Senioren- und Behindertenbeirat, Einzelhandel, Anwohnern und Behörden stattgefunden. Der Fokus habe dabei besonders auf Barrierefreiheit, Sicher-

heit, Aufenthaltsqualität und Wegeverbindungen gelegen, heißt es in der Pressemitteilung der MER.

„Durch die fachliche Beteiligung von Hessen Mobil und dem Ordnungsamt konnten für einige Kritikpunkte schnelle Lösungen gefunden werden, die auch zeitnah umgesetzt werden könnten“, sagt MER-Geschäftsführer Schäfer.

Dazu gehört zum Beispiel auch die Versetzung von Verkehrsschildern wie dem vor der Jakobikirche, das derzeit mitten auf dem Gehweg steht.

Zunächst wird nun aber das Konzept erstellt, was laut Schäfer ein bis zwei Monate dauern soll.

Begleitet wird der Prozess vom Kasseler Planungsbüro „Cooperative – Infrastruktur und Umwelt“. Ziel des Programms ist die Stärkung des Fuß- und Radverkehrs in den hessischen Kommunen. Die Teilnahme ist für die Stadt Rotenburg kostenlos. CZI

Endspurt für Naturschutzzentrum

Nabu hofft auf Einweihung im Frühling – Ortsgruppe wählt Vorstand

Solz – Die Solzer Gruppe des Naturschutzbundes (Nabu) hofft auf eine Einweihungsfeier für das groß angelegte Naturschutzprojekt Milan im Frühjahr. Das wurde bei der jüngsten Jahreshauptversammlung der nach eigenen Angaben drittgrößten Naturschutzgruppe im Landkreis deutlich. Mit viel Einsatz wird die ehemalige Raiffeisenfiliale in dem Bebraer Stadtteil seit Herbst 2019 in eine Anlaufstelle für Nachhaltigkeit und Naturschutz verwandelt.

Zudem soll ein Arbeitskreis gebildet werden, der sich mit Konzepten und Veranstaltungen für das Zentrum, aber auch mit den alltäglichen Aktivitäten in dem und um das Gebäude herum beschäftigen soll. „Naturschutz geht uns alle an und das will der Nabu Solz mit dem Projekt des Milan verstärkt transportieren“, heißt es im Bericht des Vereins. Interessierte Menschen aus allen Bebraer Stadtteilen und den Nachbarorten „sollen und können sich beim Vorstand melden“.

Bei dessen Wahl wurden Dieter Gothe als Erster Vorsitzender und Karl-Heinz Schmerfeld als Stellvertreter bestätigt. Gothe leitet die Geschicke des Solzer Nabu seit

1998. Erster Kassierer bleibt Rainer Glapa, zweite Kassiererin ist nun Ute Nöckel, die Heidi Hilmes ablöst. Die Schriftführerinnen Tatjana Wandel und Lena Gothe sowie Jugendleiterin Alexandra Rettig wurden wiedergewählt. Nach einer pandemiebedingten Pause kündigte Rettig an, die Arbeit mit der Jugendgruppe Solzer Füchse wieder aufzunehmen.

Die Ämter als Kassenprüfer übernehmen fortan Christoph Stockmayer und Birgit Eck für die bisherigen Prüfer Reinhard Laudemann und Reiner Reimold. Für Vogelschutz ist weiterhin Rainer Stachhainczyk zuständig, die technische Arbeit des Solzer Nabu unterstützt Reinhard Laudemann.

Die Solzer Ziegen entwickelten sich ebenfalls gut, berichtete Projektleiterin Tatjana Wandel. Der Bestand habe sich vergrößert. Mit Hilfe der Tiere werden arten- und blütenreiche Wiesen gepflegt, neben einigen seltenen Orchideenarten konnten Enzian, Silberdistel und der selten gewordene Neuntöter sowie die Insektenvielfalt auf den Flächen gefördert werden, heißt es. red/cig

Kontakt per E-Mail: nabugruppesolz@gmx.de

+ 4er Pack GRATIS!

11.99

Entspricht einem Kastenpreis von 9,99 €

Kapuziner Weißbier

diverse Sorten, außer Kellerweizen, Kasten = 20 x 0,5 l, zzgl. 5,10 € Pfand, 1 l = 1,20 €

Herzog von Franken Pilsener

Kasten = 20 x 0,5 l, zzgl. 4,50 € Pfand, 1 l = 1,10 €

-29%

10.99

Spaten Münchner Hell

Kasten = 20 x 0,5 l, zzgl. 3,10 € Pfand, 1 l = 1,50 €

-46.99

14.99

Pilsner Urquell

Kasten = 20 x 0,5 l, zzgl. 3,26 € Pfand, 1 l = 1,40 €

+ 2 Flaschen GRATIS!

-22%

13.99

Entspricht einem Kastenpreis von 12,72 €

Erdinger Weißbier

diverse Sorten, Kasten = 20 x 0,5 l, zzgl. 3,10 € Pfand, 1 l = 1,40 €

-24%

13.99

top frisch Mineralwasser

diverse Sorten, Kasten = 12 x 1 l, zzgl. 3,30 € Pfand, 1 l = 0,29 €

-22%

3.49

Adelholzer Mineralwasser

diverse Sorten, Kasten = 12 x 0,5 l, zzgl. 3,30 € Pfand, 1 l = 0,83 €

-23%

4.99

+2 Flaschen GRATIS!

Maxl Helles

Kasten = 20 x 0,33 l, zzgl. 3,26 € Pfand, 1 l = 2,42 €

16.99

15.99

Die Kleine!

Entspricht einem Kastenpreis von 14,54 €

top frisch Lemonwater

Kasten = 12 x 0,75 l, zzgl. 3,30 € Pfand, 1 l = 0,44 €

4.49

3.99

Kicos Limonade

koffeinhaltig, Kasten = 12 x 0,7 l, zzgl. 3,30 € Pfand, 1 l = 0,95 €

-20%

7.99

Coca-Cola Kombikiste

teilweise koffeinhaltig, Kasten = 20 x 0,5 l, zzgl. 4,50 € Pfand, 1 l = 1,50 €

16.99

14.99

Gordon's

London Dry Gin & Tonic, Premium Pink Distilled Gin & Tonic, 10%, 0,33 l - Dose, zzgl. 0,25 € Pfand, 1 l = 6,03 €

-26%

1.99

Warsteiner Bier

diverse Sorten, Kasten = 20 x 0,5 l, zzgl. 3,10 € Pfand, 1 l = 1,00 €

-29%

9.99

Rheinessen Silvaner

QbA trocken, 0,75 l - Flasche, 1 l = 3,99 €

2.99

Kessler Zink Rotwein

diverse Sorten, 1 l - Flasche, zzgl. 0,05 € Pfand, 1 l = 2,99 €

-30%

2.99

Lauffener Katzenbeisser

QbA, diverse Sorten, 0,75 l - Flasche, 1 l = 5,32 €

-25%

3.99

Ouzo 12

38%, 0,7 l - Flasche, 1 l = 13,56 €

9.99

9.49

Sierra Tequila

Silver, Reposado, 38%, 0,7 l - Flasche, 1 l = 14,27 €

-23%

9.99

9 Mile

Vodka, 37,5%, 0,7 l - Flasche, zzgl. 0,25 € Pfand, 1 l = 15,70 €

+ 1 Flasche Effect Energy 1 l GRATIS!

12.99

10.99

top frisch Apfel-Schorle

Kasten = 12 x 0,75 l, zzgl. 3,30 € Pfand, 1 l = 0,67 €

-25%

5.99

Ballantine's

Finest Blended Whisky, 40%, 0,7 l - Flasche, 1 l = 15,70 €

13.49

10.99

Rosbacher Mineralwasser

diverse Sorten, 2 Kisten = 2 x 12 x 0,75 l, zzgl. 6,60 € Pfand, 1 l = 0,55 €

11.98

9.98

DOPPEL KASTEN!

Hendrick's Gin

41,4%, 0,7 l - Flasche, 1 l = 39,99 €

29.99

27.99

Logo

GETRÄNKE • FACHMARKT

ERNEUT AUSGEZEICHNET.

Win Preise auf

DEUTSCHLANDS FAHREN BEWERTUNGSZENTRUM 2022

In Ihrer Nähe:

Heurich GmbH & Co. KG
Landwehr 20-26
D-36100 Petersberg

Angebote gültig vom 28.02. – 05.03.2022

www.logo-getraenke.de

NORMA®



BIO-GESAMTSIEGER!

zur aktuellen DLG Bio Prüfung 2022

ab Montag,
28. Februar

+++ Breaking News +++ Februar 2022 +++ Breaking News +++

189x
44x **8x**

Zum **13. Mal** in Folge!

Alle Ergebnisse finden Sie unter dlg.org/bioprodukttest

Unsere Marke **BIO SONNE** wurde als „GREEN BRAND Germany 2021/2022“ ausgezeichnet!

GREEN BRANDS sind mit dem Gütesiegel ausgezeichnete Marken, die einen maßgeblichen Beitrag zum Schutz der Umwelt, der Natur und des Klimas leisten.

www.green-brands.org

Kontrolliert durch DE-ÖKO-001

Bio-Getreide XXL
Buchweizen oder Haferkleie
1,2-kg-Beutel (1 kg = 3,33) je Beutel

3,99*

Bio-Kerne XXL
Kürbiskerne 300-g-Beutel (1 kg = 8,30) oder Sonnenblumenkerne 1-kg-Beutel je Beutel

2,49*

Bio-Hülsenfrüchte XXL
Berglinsen, Linsen oder Kichererbsen 1-kg-Beutel je Beutel

2,69*

Bio-Bouillon Gemüse
540-g-Dose, ergibt 27 Liter (1 l = -14) je Dose

3,79*

Bio-Soft Zitrone
2x250-ml-Flasche, ohne Pfand (1 l = 5,58)

2,79*

Bio-Agaven Dicksaft
dunkel oder hell 500-ml-Squeeze flasche (1 l = 6,58) je Squeeze flasche

3,29*

BECHEROVKA
Kräuterlikör das Original – Der Kräuterlikör aus Tschechien, 38% vol, 0,7-l-Flasche (1 l = 12,84)

8,99*

Bell
Schlesische Wurst Polen – geräuchert und gebrüht, 600-g-Packung (1 kg = 7,48)

4,49*

KOMETA
Echte ungarische Salami Classic 1-kg-Packung je Packung

9,99*

DOVGAN
Sprossen in Rapsöl Lettland – geräuchert, mit transparentem Deckel 160-g-Dose (100 g = -81) je Dose

1,29*

NORMA® IMMER MEHR FÜRS GELD!

SEIT ÜBER 50 JAHREN – IMMER DER BESTE PREIS

Schopach
Benzin-Rasenmäher
MS132-42 SE mit Hinterradantrieb, Special Edition • 4-Takt-OHV Motor, 131 cm³/2,5 kW (3,4 PS) • Robuste 45 Liter Fangbox mit Füllstandsanzeige und Kunststoffabdeckung • Klappbarer Komfort-Handgriff • Reinigungs-funktion

179,-*

Schopach
Hochdruckreiniger-Set
180 bar HCE2500 SE • 2.400 Watt • Quick Connect System • 5 m Hochdruckschlauch • Selbstsaugfunktion

129,-*

PowerGarden
Tomaten-Pflanzurm
• Topf ca. 25 x 25 cm • Volumen ca. 16 Liter • Wassertank-volumen ca. 3 Liter

12,99*

PowerGarden
Gartenhand-schuhe „Tira“ 3 Paar
• Größen S-XXL je 3 Paar

3,99*

PowerGarden
GARTENSCHUTZHAUBEN • Jeweils inkl. Befestigungskordel • Wasserabweisend • Verstärkter Saum • Reißfest • Inkl. Alu-Befestigungösen

4,99*

PowerGarden
UVbeständig
Schutzhaube für 1 Hochlehner-Sessel oder 6 Stapel-Stühle ca. 80 x 90 x 110 cm

4,99*

PowerGarden
Strandkorb
• Höhe vorne ca. 165 cm, Höhe hinten ca. 140 cm, B/T ca. 148 x 105 cm • Inkl. 2 Reißverschlüssen

12,99*

PowerGarden
Sonnenschirme
Haube in ca. 210 x 0 x 50 cm für Schirme bis zu Ø ca. 3 m

4,99*

bella casa
Jacquard-Tischdecke
mit Lotuseffekt – hochwertiger Fleckenschutz-beschichtung • 100% Polyester je Tischdecke

7,99*

bella casa
Chillkissen
ca. 70 x 120 cm • Bezug und Füllung 100% Polyester • Anschmiegsamer Bezug je Kissen

14,99*

tebtex
Klarsichtbox
• Mit Deckel und Lüftungsschlitzen • Stapelbar

3,49*

TOPTEX
Softshell-Schuhe
• Robustes, wasser- und schmutz-abweisendes Softshell-Material • Profilierte TPR-Laufsohle • Mit Reflektor • Damen-Größen 38-41 • Herren-Größen 42-45

17,99*

LED-Solar-Standleuchte
• Aus robustem Metall mit warmweiß leuchtendem LED-Draht • Automatische Einschaltung bei Dämmerung • Höhe ca. 53 cm

14,99*

trendstabil
Schuhschrank
mit Sitzkissen und Schub-lade • Belastbarkeit bis 150 kg je Schuhschrank

45,99*

tebtex
XXL-Rollenbox
ca. 60 Liter mit Deckel • Robuster Kunststoff • ca. 60 x 40 x 44 cm je Rollenbox

8,99*

LED-Fahrradleuchten-Set
• LED-Frontleuchte mit Eco- und Power-Modus • Gem. StVZO • Inkl. Halterung und Batterien je Set

7,99*

*Keine Mitnahmegarantie! Sofern der Artikel in unserer Filiale nicht vorhanden ist, können Sie diesen direkt in der Filiale innerhalb von 2 Tagen ab o.g. Werbebeginn bestellen und zwar ohne Kauf-zwang oder Sie wenden sich bezüglich kurzfristiger Lieferbarkeit an www.norma-online.de/aktionsartikel. Es ist nicht ausgeschlossen, dass Sie einzelne Artikel zu Beginn der Werbeaktion unerwartet und ausnahmsweise in einer Filiale nicht vorfinden. Wir helfen Ihnen gerne weiter. Schuhe und Textilien teilweise nicht in allen Größen erhältlich. Alle Preise in Euro. Bei Druckfehlern keine Haftung.

Artikel mit „Auch online“ sind ab sofort in dieser oder anderer Ausführung unter www.norma24.de bestellbar (Preis inkl. MwSt., zzgl. Versandkosten)

NORMA®

www.norma-online.de

STARTE IN EINE SICHERE ZUKUNFT MIT EINER AUSBILDUNG BEI NORMA®

Entdecke unsere vielfältigen Ausbildungsmöglichkeiten karriere-bei-norma.de

Schönheitskur für Hohenroda

Zehn Jahre Dorferneuerung sind jetzt abgeschlossen

Ransbach – Als erste Kommune im Landkreis Hersfeld-Rotenburg ist die Gemeinde Hohenroda im Jahr 2012 in das neue gesamtkommunale Dorfentwicklungsverfahren aufgenommen worden. Zum 31. Dezember 2021 endete die Laufzeit für das Programm.

Wie Bürgermeister Andre Stenda erklärte, seien in diesen zehn Jahren 15 kommunale Projekte mit einem Fördervolumen von knapp 465 000 Euro bewilligt und bereits überwiegend ausgeführt worden.

Auf 53 private Projekte entfiel eine Fördersumme von knapp 1 315 000 Euro. Daneben wurden viele weitere durch das Dorferneuerungsverfahren angestoßene Projekte über andere Förderprogramme realisiert. Stenda zählt die Wanderwegeinfrastruktur Hohenroda, den Himmelsguckplatz Soislieden und den Bürgerbus auf.

Für weitere bis zum Laufzeitende beantragte private und kommunale Projekte stehen die Förderbescheide noch aus. So wurden für die Dach- und Fassadensanierung der ehemaligen Pferdeklinik Mansbach 121 050 Euro, für die Dach- und Fassadensanierung an der Heimatstube Mansbach 55 677 Euro, für die Neugestaltung des Kirchenvorplatzes in Ausbach 15 111 Euro und für die Fassadensanierung des Heimatmuseums in Ransbach in Form eines Erweiterungsantrages 8304 Euro durch die Gemeinde Hohenroda beantragt. Rückblickend lasse sich laut Stenda resümieren, dass knapp zwei Millionen Euro an Fördergeld über das Dorfentwicklungsprogramm nach Hohenroda ge-



Schmuckstück: Hohenrodas Bürgermeister Andre Stenda und Ann Freund vom Fachdienst Ländlicher Raum des Landkreises Hersfeld-Rotenburg vor der sanierten Fassade des Heimatmuseums in Ransbach.

FOTO: GEMEINDE HOHENRODA/ANH

flossen sind. „Mit diesem Geld wurde in unserer Gemeinde viel umgesetzt und bewegt. Und das trotz angespannter Haushaltslage zu Beginn des Förderprogramms“, so ein durchaus zufriedener Bürgermeister.

Auch vom Fachdienst Ländlicher Raum des Landkreises Hersfeld-Rotenburg gab es viel Lob: „In den vergangenen Jahren wurden in Hohenroda viele Sanierungsrückstände und auch Leerstände beseitigt sowie das Leben in den Orten deutlich aufgewertet“, sagte Anne Freund.

Das sind die einzelnen Projekte

Während der Dorferneuerung in den Jahren 2012 bis Ende 2021 wurden in Hohenroda folgende größere Projekte abgeschlossen:

- Sanierung der Kindertagesstätte Ausbach (mit Außenanlage)
- Gemeindeverwaltung in Oberbreitzbach (Gestaltung Außenanlage)
- DGH Mansbach (Erneuerung von Bühnenteilen, Ertüchtigung des Parketts)
- Heimatmuseum Ransbach (Sanierung der Außenfassade)
- Gesamtkommunales Grünflächenkonzept (Wiesenbänder und Spielplätze in Oberbreitzbach, Ransbach und Soislieden), Dorfplätze in Mansbach und Oberbreitzbach sowie Stromanschlüsse für die Festplätze in Ausbach und in Mansbach.

Modehaus Bott
Damen & Herren
SEIT 1964
Die Modehaus in Philippsthal

Vorankündigung:
Diensttag und Mittwoch
Zeltverkauf

durchgehend geöffnet!

5 € 10 € 20 €

Wir freuen uns auf Sie!

www.modehaus-bott.shop
E-Mail: modehaus.bott@gmail.com
Am Zollhaus 4 · Philippsthal
Tel. 0 66 20 / 89 51

Corona-Tests
im Testzentrum Rotenburg & Bebra

Schnelltest
Ergebnis nach 20 Min. per E-Mail oder Ausdruck vor Ort. **0 €**

PCR-Test
Ergebnis nach Labordiagnostik per Download. **90 €**

Antikörpertest
Ergebnis nach 20 Min. vor Ort. **25 €**

Testzentrum Rotenburg
Bückerstraße 6
36199 Rotenburg a. d. Fulda
Tel: 06623 9158029
www.testzentrum-rotenburg.de

Testzentrum Bebra
Nümburger Straße 146
36179 Bebra
Tel: 06622 9146133
www.testzentrum-bebra.de

Öffnungszeiten:
Mo. - Sa. 9.00 - 11.30 & 16.00 - 19.00 Uhr
So. 9.00 - 13.00 Uhr

Ilse Ganz neu Cornb.
Von zart bis hart
0176-29947956 • ladies.de

Town & Country HAUS Wunschimmoie Massivbau e.K.
Town & Country Lizenz-Partner

Komfort und Design perfekt kombiniert

ab **207.370,- €**

Das Flair 134 inklusive:
✓ Erdarbeiten und Bodenplatte
✓ Bauzeitgarantie
✓ Festpreisgarantie
✓ Geld-zurück-Garantie
✓ Baufertigstellungs-Bürgschaft
✓ Kontrolle durch unabhängigen Baugutachter

Jetzt informieren!
Telefon: 05606-5631470
Musterhaus Habichtswald-Ehlen
www.wunschimmoie-massivbau.de

SICHERHEIT
+ Bauqualität
+ Bau-Service
+ Bau-Finanzierung

www.TC.de

Zeitung lesen – und mitreden können!

POLSTER & KÜCHEN EXPRESS-TAGE

NUR 10 TAGE GÜLTIG!
Individuell für Sie konfiguriert in nur **4 WOCHEN**

- Wählen Sie aus unzähligen Möglichkeiten:
- ✓ **Wunschmaterial** z.B. Stoff oder Leder
 - ✓ **Wunschfarbe** viele Farben zur Auswahl
 - ✓ **Wunschfunktionen** wie z.B. Armteil- oder Sitztiefenverstellung, Bett- oder Relaxfunktion u.v.m.

Plus zusätzlich:
POLSTER-TAUSCH PRÄMIE
bis zu **500,- SPAREN**

*1 Egal, welche Modulmaster-Polstermöbel Sie sich bei uns aussuchen: Bei uns bekommen Sie je nach Zustand bis zu 500,- für Ihre alten Polstermöbel. Nicht kombinierbar mit anderen Vorteils-Aktionen. Gilt für alle Modelle der Marke Modulmaster inkl. der Werbeangebote aus dieser Anzeige. Nur bei Neuvorfällen. Keine Barauszahlung möglich. Betrag wird direkt vom Bestellwert abgebogen.

Küchen-Neuplanungen

bis zum **1/2**

PREIS REDUZIERT!

Beim Kauf einer neugeplanten Küche:
SIEMENS
GESCHIRRSPÜLER
SX61X09TE im Wert von 766,- € ab nur 599,- € Küchen-Auftragswert

GESCHENKT!

Küchen-Sonder-Finanzierung: Bis zu **48 Monate zu 0% Zinsen!**

Planungsvielfalt mit bis zu 90 Typen

Individuelle Auswahl:
4 Modellvarianten
4 Fußvarianten

Große Stoff-Auswahl gegen Mehrpreis

Aktions-Abhol-Preis **1199,-** abzüglich Tauschprämie*

Eckkombination MM-PP1013, Bezug Stoff Bella silver, Metallfuß Alu, best. aus: 2,5-Sitzer mit Armteil links, Rücken Spannstoff, Eckelement, 2-Sitzer ohne Armteil und Anstelhocker rechts. Stelmaß ca. 254x274 cm. Bezug: 90 % Polyester, 10 % Polyamide. Ohne Zierkissen und Decke.

Planungsvielfalt mit bis zu 80 Typen

Individuelle Auswahl:
2 Sitzhärten
2 Armteilvarianten
4 Fußvarianten

Aktions-Abhol-Preis **1299,-** abzüglich Tauschprämie*

Wohnlandschaft MM-ZE1059, Bezug Stoff Holiday alu, Metallfuß matt, best. aus: 2-Sitzer mit Armteil links, Rundencke, 2,5-Sitzer ohne Armteil, Rücken Spannstoff, und Canapé mit Armteil rechts. Stelmaß ca. 240x330x163 cm. Bezug: 100% Polyester. Ohne Zierkissen und Decke.

Relax-Sessel MM-ZE1062, Bezug Microfaser Amra silver, Armlehnen und Stützfuß Metall schwarz, drehbar, inklusive manuelle Relaxfunktion, B/H/T: ca. 71x110x83 cm. Bezug 100% Polyester.

Historisch verstellbar!

Aktions-Abhol-Preis **999,-**

Wohnlandschaft MM-ZE1049, Bezug Stoff Deluxe zimt mit beigefarbener Kontrastnaht, Metallfuß aufdrehbar, best. aus: Canapé mit Armteil links, 2-Sitzer ohne Armteile, Rücken Spannstoff und 1,5-Sitzer-Kombi-Element mit Anstelhocker rechts. Stelmaß ca. 173x290x203 cm. Bezug: 100% Polyester. Ohne Zierkissen.

Individuelle Auswahl:
3 Sitzhärten
4 Sitzhöhen
3 Fußvarianten
2 Nahvarianten

Aktions-Abhol-Preis **1399,-** abzüglich Tauschprämie*

Inkl. Kopfteilverstellung

Individuelle Auswahl:
2 Sitzhärten
2 Armteilvarianten
4 Fußvarianten

Aktions-Abhol-Preis **1499,-** abzüglich Tauschprämie*

Planungsvielfalt mit bis zu 90 Typen

Eckkombination MM-PP1058, Bezug Stoff Charly slate mit beigefarbener Kreuznaht, Holzfuß Wildeiche, best. aus: 2,5-Sitzer mit Armteil links und 1,5-Sitzer-Kombi-Element mit Anstelhocker rechts. Inkl. Kopfteilverstellung an allen Elementen. Stelmaß ca. 273x243 cm. Bezug: 90% Polyester, 10% Nylon. Ohne Zierkissen und Decke.

Sessel Cumulus Quartett 9773 29 Y12, in 60 Nuancen Kakaos, Sitz Superastic matt, Aufstellhöhe 2-motorsch.

Historisch verstellbar!

Aktions-Abhol-Preis **1099,-**

Aktions-Abhol-Preis **1999,-** abzüglich Tauschprämie*

Individuelle Auswahl:
2 Sitzhärten
2 Sitzhöhen
2 Armteilvarianten
8 Fußvarianten

Wohnlandschaft MM-PN1080, Bezug Leder Tomo anthrazit, Metallfuß alufarbig, best. aus: 1-Sitzer-Kombi-Element mit Anstelhocker links, 2,5-Sitzer ohne Armteile und Canapé mit Armteil rechts, alle Rücken Spannstoff. Stelmaß ca. 200x305x168 cm. Ohne Zierkissen und Decke.

Planungsvielfalt mit bis zu 45 Typen

Große Stoff-Auswahl gegen Mehrpreis

Aktions-Abhol-Preis **1999,-** abzüglich Tauschprämie*

Wohnlandschaft MM-ZE1126, Bezug Stoff Amra silver, Metallfuß schwarz, best. aus: Canapé mit Armteil links, 2,5-Sitzer-Armbau-Element und 1,5-Sitzer-Kombi-Element mit Anstelhocker rechts. Stelmaß ca. 179x330x220 cm. Bezug: 100% Polyester. Ohne Zierkissen und Decke.

Aktions-Abhol-Preis **1999,-** abzüglich Tauschprämie*

Große Stoff-Auswahl gegen Mehrpreis

nobilis

AEG-Technik inklusive
Dürrschubbe D83061M (EEK C) #
Glaskeramik-Kochfeld HD6400K
Backofen BD320 (EEK A) #
Kühlschrank SKB388F1AS (EEK F) #

AEG Kühlschrank SKB388F1AS (EEK F) #

Aktions-Preis **4298,-** Inklusive Lieferung & Montage

nobilis

Progress-Technik inklusive
Wandhaube J0Y530-A (EEK E) #
Glaskeramik-Kochfeld PASS300E
Backofen PBD34103B (EEK A) #
Kühlschrank PK1011 (EEK F) #

Progress Kühlschrank PK1011 (EEK F) #

Aktions-Preis **6198,-** Inklusive Lieferung & Montage

nobilis

Progress-Technik inklusive
Wandhaube J0Y530-A (EEK E) #
Glaskeramik-Kochfeld PASS300E
Backofen PBD34103B (EEK A) #
Kühlschrank PK1011 (EEK F) #

Progress Kühlschrank PK1011 (EEK F) #

Aktions-Preis **6198,-** Inklusive Lieferung & Montage

Möbel CRANZ SCHÄFER

KÜCHE & EINRICHTEN

3x groß in Nordhessen & Thüringen!
Möbel Cranz-Schäfer GmbH www.cranz-schaefer.de

ROTEBURG/F. Küchen & Wohnen
Brüder-Grimm-Str. 4
36199 Rotenburg/F.
Tel: 06623/410108
Mo-Fr: 10-19 Uhr
Sa: 10-17 Uhr

BAD HERSFELD Küchen
Frankfurter Str. 11
36251 Bad Hersfeld
Tel: 06621/6202350
Mo-Fr: 10-19 Uhr
Sa: 10-17 Uhr

EISENACH Küchen
Altstadtstraße 37
99817 Eisenach
Tel: 03691/75630
Mo-Fr: 10-18.30 Uhr
Sa: 10-17.30 Uhr

1) Gilt auf alle Neuaufträge/neugeplanten Einbauküchen. Ausgenommen sind bereits getätigte Aufträge, Abholware, mit Sonderpreis kenntlich gemachte Produkte im Haus und geschützte Markenware wie Interliving®, Bora und smeg. Nicht mit anderen Werbemaßnahmen/-vorteilen kombinierbar. 2) Gültig nur bei Kauf einer Einbauküche ab einem Küchenauftragswert von 599,- €. Gilt auf alle Neuaufträge/neugeplanten Einbauküchen. Ausgenommen sind bereits getätigte Aufträge, Abholware, mit Sonderpreis kenntlich gemachte Produkte im Haus und geschützte Markenware wie Interliving®, Bora und smeg. Nicht mit anderen Werbemaßnahmen/-vorteilen kombinierbar. 3) Barzahlungspreis entspricht dem Nettodarlehensbetrag sowie dem Gesamtbetrag, Eff. Jahreszins und gebundener Sollzins entsprechen 0,00% p.a. Bonität vorausgesetzt. Partner ist die TARGOBANK AG, Kassenstr. 10, 40213 Düsseldorf. Die Angaben stellen zugleich das 2/3 Beispiel gemäß § 6a Abs. 4 PAngV dar. Finanzierung ab einem Einkaufswert von 500,- €, nicht mit Sofort-Skonto kombinierbar. Unser Finanzierungs-Bsp.: Einbauküche, Barzahlungspreis: 2.999,- €, Gebühren: 0,- €, Anzahlung: 0,- €, Nettodarlehensbetrag 2.999,- €, monatliche Rate: 62,47 € bei 48 Monaten Laufzeit, Sollzins p.a.: 0,00%, effektiver Jahreszins: 0,00%. Nicht mit anderen Werbemaßnahmen/-vorteilen kombinierbar. 1)-3) Nur 10 Tage gültig!

* Die aufgeführten Lieferzeiten beziehen sich auf die verkürzten Lieferzeiten der jeweiligen Lieferanten. Die Lieferzeit wird gerechnet ab dem Zeitpunkt des verbindlichen Kaufvertragschlusses zwischen Kunde und Möbelhändler bis zur voraussichtlichen Bereitstellung der Waren zur Abholung beim Möbelhändler. Der konkrete Liefertermin zur Abholung oder Auslieferung der gekauften Ware ergibt sich aus dem jeweiligen Kaufvertrag zwischen Kunde und Möbelhändler. Bei Verzögerungen aufgrund höherer Gewalt (z. B. nicht vorhersehbare Naturkatastrophen, Streiks, Zerstörung von Produktionsstätten u. a.) verzögert sich die Lieferzeit um die Dauer der Störung. Fallen in die Lieferzeit Feiertage am Ort der Betriebsstätte des Lieferanten oder beim Verkäufer, verlängert sich die Lieferzeit um die Feiertage.



Drohne hilft bei Suche nach Wild

Die Hersfelder Tierhilfe bedankt sich für die vielen Spenden, mit denen der Verein eine Drohne mit Wärmebildkamera angeschafft hat. Mit ihr sollen Rehkitze und andere Wildtiere aufgespürt werden, um sie vor einem Tod in den Mähwerken zu retten. Anfragen von Landwirten und Jägern nimmt der Verein ab April an. Kontakt: E-Mail: rehkitzrettung.badhersfeld@gmail.com. Unser Foto zeigt von links Erste Vorsitzende Elaine Wedekind-Göbel, Timo Langer und Annika Sieber. red/cig

FOTO: HERSFELDER TIERHILFE/ANH

Schlaglöcher flicken und Bäume schneiden

Straßenmeistereien von Hessen Mobil nutzen kalte Zeit für Ausbesserungsarbeiten

Hersfeld-Rotenburg – Mit Hessen Mobil verbinden die meisten Menschen in der kalten Jahreszeit vor allem den Winterdienst. Doch das Aufgabenspektrum ist viel größer. Dafür zuständig sind in der Straßenbauverwaltung des Landes Hessen die Betriebsdienste.

Im Landkreis Hersfeld-Rotenburg sind das die Straßenmeistereien Rotenburg und Bad Hersfeld.

Hier sind 39 Mitarbeiterinnen und Mitarbeiter sowie 14 Fahrzeuge im Einsatz, um die insgesamt rund 650 Kilometer Bundes-, Landes- und Kreisstraßen frei von Schnee und Eis und damit verkehrssicher zu halten. Aber was machen die Mitarbeitenden in der Straßenmeisterei, wenn der Winter sich, wie in diesem Jahr, von seiner milden Seite zeigt?

„Auch, wenn es weder friert noch schneit, steht die Welt in den Straßenmeistereien nicht still“, erklärt Thomas Hoppe, der beide Straßenmeistereien leitet und fügt hinzu: „Das Arbeitsspektrum der Straßenmeistereien ist breit gefächert.“

Gehölzpflege im Fokus

Ein besonderes Augenmerk wird im Winter zum Beispiel auf die Gehölzpflege gelegt: Entlang der Straßenböschung entfernen die Mitarbeiterinnen und Mitarbeiter im Straßenbetriebsdienst zum einen Totholz, um die Gefahr von Unfällen durch herabfallende Äste zu vermeiden. Außerdem werden

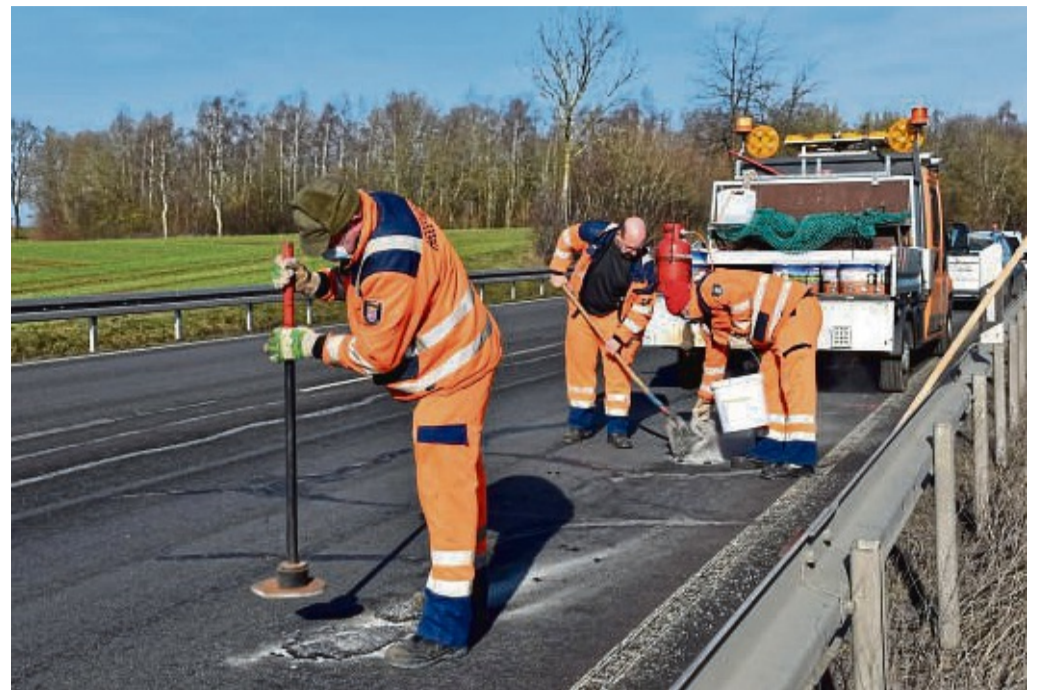

Die Straßenmeistereien von Hessen Mobil haben im Winter vielfältige Aufgaben - hier: Die Beseitigung von Schlaglöchern mittels Kaltasphalt. FOTO: HESSEN MOBIL/INH

Sträucher „auf den Stock gesetzt“, also bis Bodennähe verkürzt und ausgedünnt, damit sie verjüngt wieder austreiben und keine gefährlichen Hindernisse werden. Straßenmeister Thomas Hoppe erläutert dazu: „Bis Ende Februar müssen die Arbeiten zur Gehölzpflege abgeschlossen sein, daher nutzen wir vor allem wärmere Phasen des Winters dafür.“

Gerade in regnerischen Phasen im Winter steht die Funktionsfähigkeit von Entwässerungseinrichtungen der Straßen im Blickpunkt der Betriebsdienste von Hessen Mobil. Die Straßenabläufe müssen geprüft und gereinigt werden.

Genauso werden die Durchlassbereiche vermehrt

in Augenschein genommen und gesäubert. Eine wichtige Aufgabe, denn Wasser gehört zu den größten Feinden einer Straße.

Volle Gräben können Flutungen und Schäden im Bankett- und Fahrbahnbereich nach sich ziehen. Bei größeren Wassermengen besteht zudem die Gefahr, dass der Straßenerdbau aufweicht und unterspült wird.

Das es im Winter morgens später hell und abends früher dunkel wird, ist für die Straßenmeistereien, anders als für die Bürgerinnen und Bürger im Kreis, teilweise eine gute Seite des Winters. So können in der kalten Jahreszeit Verkehrsschilder und Fahrbahnmarkierungen auf Nachtsichtbarkeit geprüft

werden. „Wir können im Winter Defizite leichter feststellen und aufnehmen, so dass diese unter dem Jahr gegebenenfalls ertüchtigt werden können“, erklärt Hoppe.

Wenn es die Bedingungen und die Zeit zulassen, wie es in diesem Winter bisher der Fall war, werden weitere Kontrolltätigkeiten durchgeführt: Vorhandene Amphibienschutzanlagen und Regenrückhaltebecken werden auf mögliche Schäden überprüft.

Aber auch direkt auf den Straßen wird im Winter gearbeitet. So werden in wärmeren Phasen Straßenschäden mittels Kaltasphalt beseitigt, die durch vorherigen Frost entstanden sind. red/zac

mobil.hessen.de

20%
Sofort-Rabatt

GUTSCHEIN auf 1 Produkt.

Nicht auf bereits reduzierte Artikel („Dauergünstig“ gekennzeichnet)
Generell ausgenommen sind verschreibungspflichtige Medikamente und Zuzahlungen auf Arzneimittel.
Pro Einkauf kann nur ein Gutschein eingelöst werden.
Der Coupon ist gültig vom 01.03. bis 31.03.2022

GALERIE APOTHEKE
Benno-Schilde-Str. 9
36251 Bad Hersfeld
Tel. 06621/968668

Kurbad Apotheke
Eichhofstraße 3
36251 Bad Hersfeld
Tel. 06621/92220

CITY-APOTHEKE & City Sanitätshaus
Badestube 4
36251 Bad Hersfeld
Tel. 06621/966010

www.hildwein-gesundheit.de

Reisedienst Schäfer
...einfach entspannt reisen

Mehrtagesfahrten

09.04.-11.04.2022	3 Tage Kurztrip Südschweden	DK/HP 249,00 €
21.04.-24.04.2022	Maritimes Lebensgefühl am Gardasee	DZ/HP 392,00 €
22.04.-24.04.2022	Berliner Schloss + das älteste Wohnhaus Berlins	DZ/F 237,00 €
15.05.-19.05.2022	Glacier- und Bernina Express	DZ/HP 649,00 €
29.05.-01.06.2022	Hamburg – Das Tor zur Welt!	DZ/HP 369,00 €
08.06.-13.06.2022	Zell am See – „alle Ausflüge inklusive“	DZ/HP 559,00 €
19.06.-25.06.2022	Bergsommer in Pettneu am Arlberg	DZ/AI 579,00 €
30.06.-03.07.2022	Malerischer Schwarzwald & romantisches Elsass	DZ/HP 369,00 €

Weitere Mehrtagesfahrten auf unserer Homepage oder kostenlos Katalog anfordern!

Tagesfahrten

22.05.2022	Fahrt ins Blaue	59,00 €
02.07.2022	ADLER-Werke, Haibach m. Besuch einer Straußenfarm	46,00 €
03.12.2022	ADLER-Werke, Haibach & Weihnachtsmarkt Aschaffenburg	39,00 €

Weitere Tagesfahrten werden kurzfristig bekannt gegeben!

Zustiegstellen: Schlitz, Lauterbach, Fulda, Hünfeld, Bad Hersfeld

Buchung und Beratung:
Reisedienst Schäfer GmbH & Co. KG
Alte Straße 1, 36110 Schlitz-Pförfel, Tel. (0 66 42) 3 36 - Fax 72 67
www.reisedienst-schaefer.de, info@reisedienst-schaefer.de

Ausstellung über Migration in Bebra

„Zusammen: Leben in Osthessen“ in der Aula der Beruflichen Schulen

Bebra – Die Ausstellung „Zusammen: Leben in Osthessen“ beschäftigt sich mit Migrationsprozessen in Nord- und Osthessen und wird nun auch in der Aula der Beruflichen Schulen Bebra gezeigt. Wegen der geltenden Corona-Regeln ist ein Besuch der Ausstellung nur für angemeldete Gruppen wochentags ab 16 Uhr möglich.

Der Fachdienst Generationen der Stadtverwaltung war auf die Wanderausstellung der Hochschule Fulda auf-

merksam geworden, an der auch Alteingesessene und neu Hinzugekommene aus dem Landkreis Hersfeld-Rotenburg mitgewirkt haben.

Die Ausstellung greife Aussagen von Menschen in Osthessen auf und stimme ein auf das Gespräch über das gelingende Zusammenleben. Sie bringe alte Gewissheiten ins Wanken und betrachte das Zusammenleben in Osthessen aus ungewöhnlichen Blickwinkeln. Herzstück sind sogenannte Heimatkisten,

die mit traurigen und schönen Erinnerungen, Wünschen, Ängsten und Plänen ganz verschiedene Aspekte von Heimat zeigen. Schulleiterin Ivonne Buchenau hatte sich spontan bereit erklärt, die Ausstellung in der Aula der Beruflichen Schulen sichtbar zu machen.

Das Thema Migration sei spätestens seit der Flüchtlingskrise 2015 wieder aktuell und beschäftige sowie polarisiere immer wieder die Bevölkerung, heißt es vom

Fachdienst Generationen. Daher sei es wichtig, zu informieren, gemeinsame Veranstaltungen zu organisieren und miteinander ins Gespräch zu kommen. Am Donnerstag hat die Bebraer Integrations-Kommission bei einem Treffen die Ausstellung in der Schulaula an der Au-estraße besichtigt. red/cig

Anmeldungen bei Ivonne Buchenau, Tel. 0 66 22/42 00 28 und 01 71/8 32 74 65, oder Uli Rathmann, Tel. 0 66 22/50 11 27 und 01 77/7 37 22 52.

Terrassendächer
aus pulverbeschichtetem Aluminium
Aus einer Hand: Beratung | Lieferung | Montage

Nie wieder

Oben ohne!

Unser Überdachungs-Spezialist: Markus Fladung

Industriestraße 16 | 36088 Hünfeld
Tel.: (0 66 52) 96 16-0
Mail: holzmarkt@siebert-huenfeld.de

www.siebert-huenfeld.de

Öffnungszeiten:
Mo. - Fr. 8:00 - 18:00 Uhr
Sa. 8:00 - 14:00 Uhr

Nachhaltig agieren

Umweltfreundliche Möbel und Mülltrennung

Was wären Sie bereit zu ändern, um Umwelt und Klima zu schützen? Das wollte der Bundesverband der Energie- und Wasserwirtschaft (BDEW) in einer Umfrage von den Menschen in Deutschland wissen. Das Ergebnis, veröffentlicht auf dem Onlineportal Statista: Rund 81 Prozent der Befragten würden im Haushalt Energie sparen, drei Viertel würden saisonale und regionale Produkte kaufen.

Aber auch bei der Einrichtung der eigenen vier Wände und insbesondere der Küche kann nachhaltig agiert werden.

Umweltverträglich

„Bei der Einrichtung der Küche lässt sich einiges für den schonenden Umgang mit den natürlichen Ressourcen tun. Zum Beispiel, indem man darauf achtet, dass die Küchenmöbel aus Holz und Holzwerkstoffen produziert werden, welche aus nachhaltig bewirtschafteten Wäldern stammen“, erklärt Marko Steinmeier von KüchenTreff, einer Einkaufsgemeinschaft von mehr als 400 inhabergeführten Küchenstudios und Fachmärkten in Deutschland und anderen europä-



Viele Küchenmöbel werden inzwischen aus Rohstoffen wie Holz und Holzwerkstoffen hergestellt, welche aus nachhaltig bewirtschafteten Wäldern stammen.

FOTO: DJD/KÜCHENTREFF

ischen Ländern. Möbel aus schadstofffreier Produktion sind etwa mit dem FSC-Siegel gekennzeichnet. Auch beim Material für Küchenspülen geht es umweltschonend. In Bezug auf Recyclingfähigkeit und Lebensdauer sind beispielsweise Edelstahl und Keramik sehr nachhaltige Werkstoffe.

Von einigen Firmen gibt es wiederum eine Quarzkomposit-Spüle, die zu 99 Prozent aus natürlichen, nachwachsenden oder recycelten Rohstoffen hergestellt wird. Für den Kauf von Spülmaschine, Kühlschrank und Co. rät der Fachmann: „Am besten wählt man Elektrogeräte, die nachhaltig produziert werden.“ Zu

erkennen sind diese beispielsweise am Umweltsiegel Blauer Engel.

Rohstoffe einsparen

Eine klimafreundliche Alternative zu Wasserflaschen aus dem Supermarkt ist Leitungswasser. Damit spart man sich Kistenschleppen, Verpackungen, Transportwege und Geld – ein Wassersprudler kann für den prickelnden Genuss sorgen. Heutzutage gibt es sogar Wasserhähne, die auf Wunsch gekühltes, stilles und sprudelndes Wasser liefern. Wer Plastik vermeiden möchte, sollte zudem darauf achten, möglichst unverpackte Lebensmittel zu

kaufen.

Auch bei Kleinigkeiten gilt das Prinzip der Nachhaltigkeit: Für Küchenhelfer wie Pfannenwender oder Schneidebrett kann man Modelle aus Holz wählen, Behälter für Wurst und Co. gibt es aus Glas. Ebenso wichtig ist es, den Abfall zu trennen und bewusst zu entsorgen.

So können einzelne wertbare Rohstoffe einem ökologisch sinnvollen Recycling zugeführt werden. Mülltrennsysteme lassen sich problemlos in Unterschränken unterbringen. Bei den Experten aus der Region gibt es weitere hilfreiche Tipps und Ideen.

djd/red



Ressourcen schonen: Wo immer es geht, sollte man Strom und Wasser einsparen.

FOTO: DJD/KÜCHENTREFF

HOCH- UND TIEFBAU
SEBASTIAN MAI
MEISTERBETRIEB

- Hoch- und Stahlbetonbau
- Baugruben und Erdarbeiten
- Abbrucharbeiten
- Kanalbau und Entwässerung
- Pflasterarbeiten
- Baustoff-Lieferung
- Schlüsselfertiges Bauen

Am Haselbach 24 · 36199 Rotenburg-Seifertshausen
Telefon 06623 3008961 · info@bau-mai.de · www.bau-mai.de

vario
TREPPEN

aus Holz oder Metall,
für innen oder außen,
für Alt- oder Neubau

Breitenbacher Weg 9
36179 Bebra
Telefon 06622 9261-0
www.variotreppen.de

Hörmann - Berner - Normstahl - Siebau - Novoferm
Bothe-Hild - Crawford - Krüger - FEI-Graf - u.v.m.

Fa. H.Diedenhofen

Technischer Baubedarf

Garagentore • Antriebe

Homberger Str. 28 a
36251 Bad Hersfeld
Tel. 0 66 21 / 29 73 • Fax 6 29 75

Ersatzteile und Service
aller Fabrikate!!

Sauber in jeder Ecke

So werden Treppen, Wege und Flächen wieder einladend

Im Liegestuhl vom Alltagsstress entspannen, mit Freunden grillen und mit der Familie einen Spielabend im Freien genießen: In der warmen Jahreszeit verlagert sich das Leben nach draußen.



FOTO: DJD/EHEIM/SKATZENBERGER - STOCK.ADOBE.COM

Bevor wir es uns auf der Terrasse und im Garten aber so richtig gemütlich machen, stehen einige Arbeiten an. Flecken und Grünbeläge auf Terrassenplatten und Gartenwegen wollen ebenso entfernt werden wie Moos-Patina an der Mauer oder Schmutz und Staub auf den Gartenmöbeln.

Schnell und wirksam lassen sich die Ablagerungen vergangener Monate mit einem Hochdruckreiniger entfernen. Je nach zu reinigen-

der Oberfläche können Gartenbesitzer beim Säubern zwischen verschiedenen Bürsten und Düsen sowie drei verschiedenen Druckstufen wählen. Das digitale Kontrollsystem des handlichen Hochdruckreinigers ermöglicht individuelle Einstellungen und zeigt den jeweiligen Status an. Um effektiv alle Rückstände zu

beseitigen, kann man zusätzlich ein Reinigungsmittel im integrierten Tank zugeben. Dieses wird durch einen Schlauch am Gerät angesaugt und auf den Boden gesprüht. So wirken Terrasse, Wege und Hof im Handumdrehen wieder gepflegt und auch die Outdoormöbel erstrahlen in neuem Glanz.

djd

Ihr Meisterbetrieb rund um's Dach!

seit 1945

BERATUNG · PLANUNG · REALISIERUNG

- Fachbetrieb für Dachdeckungen und Entwässerungen
- Flachdach-Sanierungen
- Schornsteinverkleidungen
- Isolierung/Wärmeschutz im Dachbereich
- Dachfenster
- Blitzschutz
- Reparaturservice
- Gerüstarbeiten...

Goethestr. 18 a · 36251 Bad Hersfeld · Tel. 06621 14278 · info@dach-hess-walther.de

Seit 1918 für Fachbetriebe
für Steinmetzarbeiten und
Gartensteinbearbeitung

Naturstein
Schaffert

SCHAFFERT

Heinrich Schaffert & Söhne GbR

Natursteinarbeiten
im Innen- u. Außenbereich

Planung & Beratung

Alsfelder Straße 18
36251 Bad Hersfeld-Asbach
Tel. 0 66 21 / 7 31 60
Fax 0 66 21 / 7 85 14
www.Naturstein-Schaffert.de
info@Naturstein-Schaffert.de

Sandweg 2 | Bad Hersfeld
Telefon 0 66 21-16 95 30
www.kuechen-janzen.de

KüchenJanzen

Lieferung - Montage
Planung - Beratung
...alles aus einer Hand



Das starke Team
für Ihre Küche!

Peter Persch
... die Küche!



Ehepaar spendet an das Frauenhaus

Hans und Anneke Christant spenden Erlöse aus reparierten Geräten

Bad Hersfeld/Königswald – Das Königswalder Ehepaar Christant hat 1000 Euro an das Frauenhaus in Bad Hersfeld gespendet.

Das Geld stammt aus den Erlösen von Hans Christants Hobby – der 77-Jährige repariert alte Geräte, von Staubsaugern bis Rasenmähern ist alles dabei. In den vergangenen einhalb Jahren hat er insgesamt etwa 200 Geräte wieder zum Laufen gebracht. „Wir sind immer auf Spen-

dengelder angewiesen“, sagt Doris Wagener vom Frauenhaus und nimmt den symbolischen Scheck dankend entgegen.

„Wir haben immer eine ganze Menge Projekte am Laufen“, sagt Wagener. Auf der Liste stehen beispielsweise eine neue Deckenlampe, Möbel sowie Ausflüge oder Ausstattung fürs Home-Schooling.

Mit der Spendenübergabe hat das Frauenhaus gleichzei-

tig einen wichtigen Kontakt geknüpft – möglicherweise kann Hans Christant mit seinem Reparatier-Talent auch hier irgendwann ein Radio oder einen Föhn vor dem Wegwerfen bewahren.

Die Preise für die Reparaturen seien immer abhängig vom jeweiligen Gerät und würden immer mit den Besitzern abgesprochen, erzählen Anneke und Hans Christant.

„Wir brauchen das Geld selbst nicht und mein Mann

hat auf diese Weise eine gute Beschäftigung“, sagt die Königswalderin.

Hans Christant nimmt neben Elektrogeräten auch Fahrräder, Rollos oder Rasenmäher aus dem gesamten Landkreis entgegen.

Kontakt zur Familie Christant: Tel.: 0 56 50/921 208, Handy: 0175-7607399, E-Mail: anneke.christant@t-online.de.

Kontakt zum Frauenhaus in Bad Hersfeld: Tel.: 0 66 21/65 333, E-mail: frauenhaus-bad-hersfeld@freenet.de.



Kunststoff-Koloss sichert Wasserversorgung in Kleinensee

2,25 Meter hoch und rund drei Tonnen schwer ist dieses Schachtbauwerk, das unlängst im Heringer Stadtteil Kleinensee an seinen Bestimmungsort gehoben wurde.

Das aus Polyethylenkunststoff gefertigte Bauteil mit 3,50 Metern Durchmesser dient künftig als Übergabepunkt zum Wassernetz von Großensee in Thüringen

und passt den Druck zwischen den Rohrleitungssystemen an. Es ist damit von zentraler Bedeutung für den in Aufbau befindlichen Wasserverbund zwischen den beiden Nachbarorten, der die bisherige Insellage des Heringer Stadtteils im Trinkwassernetz beenden und für mehr Versorgungssicherheit sorgen soll.

JCE
FOTO: JCE



Eine Spende über 1000 Euro an das Frauenhaus in Bad Hersfeld: Von links Anneke und Hans Christant aus Königswald, Jacqueline Glasbrenner und Doris Wagener vom Frauenhaus in Bad Hersfeld.

FOTO: LAH

Und immer sind da Spuren deines Lebens, Gedanken, Bilder und Augenblicke. Sie werden uns immer an dich erinnern, uns glücklich und traurig machen und dich nie vergessen lassen.

Wir haben in aller Stille Abschied genommen.

Heinz Weisheit

* 10. 4. 1937 † 11. 2. 2022



In Liebe
Deine Elfriede
und Familie

Hauneck-Unterhaun, Februar 2022

Für die Anteilnahme bedanken wir uns herzlichst.

Unser besonderer Dank gilt Herrn Dr. Jomha und Team, Herrn Axel Müller-Siebert und Team sowie der Heilpraxis Klaus.

Und immer sind irgendwo Spuren deines Lebens, Gedanken, Augenblicke, Gefühle. Sie werden uns immer in Liebe und Dankbarkeit an dich erinnern.

Plötzlich und unerwartet, aber viel zu früh mussten wir Abschied nehmen von

Helmut Göbel

*14. 1. 1955 † 26. 1. 2022



In stiller Trauer:
Lieselotte Göbel
Burkhard und Birgit Göbel
Doris Göbel
und alle Verwandten

Recklinghausen, Haunetal, Gelsenkirchen, im Februar 2022

Die Beisetzung fand im engsten Familien- und Freundeskreis statt.

Herzlichen Dank an alle, die in Gedanken bei uns und ihm waren.

Eine Familien-Anzeige

in unserer Zeitung erreicht alle Freunde und Bekannte.

Auch wenige Worte können viel Trost spenden.

Mit einer Familienanzeige in Ihrer Tageszeitung geben Sie den Verlust eines lieben Menschen bekannt.



Wir trauern um unser Gründungsmitglied und Ehrevorsitzenden

Otto Jeppe

der im Alter von 84 Jahren verstorben ist.

Wir verlieren in ihm einen engagierten und hilfsbereiten Freund.

Wir werden ihn nie vergessen.

Unser tiefes Mitgefühl gilt seiner Familie.



Evangelischer
Posaunenchor Solz e. V.

Solz, im Februar 2022

Herzlichen Dank

Erna Greinus

* 9. 2. 1939 † 16. 1. 2022

Wir danken allen, die auf so vielfältige und liebevolle Weise ihre Anteilnahme zum Ausdruck gebracht haben.

Ganz besonders danken wir Frau Karin Ludwig-Heiderich für die tröstenden Worte und dem Bestattungshaus Henniger für die würdevolle Gestaltung der Trauerfeier.



Im Namen der Familie
Heinz Greinus

Mecklar und Bürgeln, im Februar 2022

Wer mir vertraut, wird leben, auch wenn er stirbt. Und wer lebt und sich auf mich verlässt, wird niemals sterben.
Johannes 11, 25



Überlebensmodus abschalten

Katastrophendenken im Job überwinden

Sorgenfrei an jede Aufgabe zu gehen, liegt den wenigsten. Viel eher passiert das Gegenteil: Wir malen uns die schlimmsten Katastrophen aus und stehen uns so im Job selbst im Weg. Lässt sich das stoppen?

Unser Gehirn ist auf Gefahren trainiert, sagt Coachin Anne-Katrin Petsch. Das kann uns im Job ausbremsen. Denn viele Sorgen, die man sich vielleicht vor einer Präsentation, einem Personalgespräch oder einem Jobwechsel macht, treten am Ende gar nicht ein. Was aber hilft, wenn sich die Katastrophengedanken überschlagen? Anne-Katrin Petsch erklärt im Interview, wie sich die Denkmuster durchbrechen lassen.



Viel zu oft malen wir uns vor beruflichen Herausforderungen aus, was alles schief gehen könnte.

FOTO: ALEXANDER HEINL/DPA-TM

die wir uns ausgemalt haben, gar nicht so wahrscheinlich sind.

Welche Tricks helfen auch vorbeugend, um nicht immer wieder in Katastrophendenken zu verfallen?

Wie immer gilt: Übung macht den Meister. Es geht darum, gewohnte Gedankenwege mit neuen zu überschreiben. Dabei können uns kleine Übungen unterstützen. Um sie zur Gewohnheit zu machen, braucht es etwas Zeit. Rund 10 Wochen sollte man dranbleiben.

Eine Übung, die ich empfehlen kann, ist zum Beispiel der Gedanken-Download. Am besten setzt man sich dazu morgens hin und schreibt alle Gedanken auf, die einem in den Sinn kommen. Man fragt sein Gehirn immer wieder: Und was ist da noch?

Diese Wahrnehmungsübung schafft ein Bewusstsein für die eigenen Gedanken. Schreibe ich vor einem Vortrag etwa: „Oh Gott, das wird eine Katastrophe“ oder „Mal sehen, was da kommt.“

Gleichzeitig kann man die bereits erwähnten Erste-Hilfe-Maßnahmen trainieren. Da reicht es für den Anfang schon, sich dreimal am Tag vom Handy erinnern zu lassen und diese Übungen zu machen. Das kann man mit täglichen Ritualen verbinden, etwa morgens in der Dusche, in der Mittagspause oder beim Toilettengang.

Mit der Zeit wird dann sozusagen der Muskel stärker, der den Wechsel zwischen den Betriebssystemen unseres Gehirns steuert. Wer das über Wochen macht, dem wird es irgendwann immer leichter fallen, den Überlebensmodus zu beenden. Viele merken schon mit diesen relativ einfachen Maßnahmen, dass sie nach einer Zeit angstfreier durchs Leben gehen.

tmn

Warum verfallen wir so schnell ins Katastrophendenken?

Anne-Katrin Petsch: Ich denke, das ist etwas Urmenschliches. Wir sind seit jeher daraufhin trainiert, unsere Umgebung nach Gefahren abzuscannen. Besonders, wenn wir uns auf neues Terrain begeben. Dieser Gefahrenradar ist in uns angelegt und springt auch heute noch an, wenn wir zum Beispiel einen Vortrag halten müssen, ein Vorstellungsgespräch haben oder uns beruflich neu orientieren.

In welchen Situationen ist Katastrophendenken ganz typisch?

Der Klassiker, den fast jeder kennt, ist: Man muss eine Rede oder eine Präsentation halten. Da kommen schnell Gedanken an die ultimative Katastrophe hoch. Etwa: Wir verhaspeln uns, wir verlieren den roten Faden, wir haben ein Blackout. Typisch für Ka-

tastrophendenken ist, dass es so überspitzt ist, dass man den eigenen Anschluss an die Realität verliert.

Die Gedanken verselbständigen sich wie Dominosteine. Zum Beispiel eine Führungskraft, die eigentlich Aufgaben abgeben muss, aber denkt: Wenn ich das nicht mehr selbst mache, setzt das Team das Projekt sicher in den Sand. Dann verlieren wir den Kunden. Und was denken dann die anderen Kunden? Da werden wir sicher noch mehr Kunden verlieren.

Warum hindert uns dieser Gedankenstress im Job am Vorankommen?

Ich glaube, Katastrophendenken ist bis auf eine Ausnahme grundsätzlich immer hinderlich. Denken wir an das Beispiel berufliche Neuorientierung: Wenn wir uns ausmalen, was alles schiefgehen kann, wird uns das für immer daran hindern, den Schritt in

einen neuen Job zu wagen. Und das, obwohl wir vielleicht total unglücklich mit unserer derzeitigen Stelle sind.

Das Problem ist, dass unser Gehirn in eine Art Überlebensmodus schaltet, auch wenn die Situation eigentlich gar nicht lebensbedrohlich ist. In diesem Zustand sind wir aber nicht in der Lage, konstruktiv oder kreativ zu denken. Wir schränken uns und unseren Gestaltungsspielraum ein.

Sie sagen, es gibt eine Ausnahme: Wann kann der Gedankenstress hilfreich sein?

Ein Anwendungsfall, in dem uns Katastrophendenken dienen kann, ist das Worst-Case-Szenario. Das kann man am Beispiel eines Vortrags veranschaulichen. Und zwar, indem man vor dem Vortrag eine Reihe von „Und-dann-Fragen“ stellt. Man überlegt sich,

was das Schlimmste ist, das passieren kann.

Etwa so: Ich verliere den Faden. Und dann? Muss ich in meine Notizen schauen. Und dann? Werde ich vielleicht rot. Und dann? Muss ich neu ansetzen. Und dann? Setze ich den Vortrag fort. Diese Fragen führen zur Erkenntnis, dass es immer irgendwie weitergeht - und dass es gar nicht so wahrscheinlich ist, dass alle Katastrophen, die wir uns ausmalen, auch eintreten.

Was ist der erste Schritt, um Katastrophendenken zu überwinden?

Das Problem an Katastrophendenken ist, dass es sehr schnell und unbewusst eintritt. Wir merken es eher an unseren Gefühlen als an unseren Gedanken. Wir fühlen uns klein, wir fühlen uns schlecht.

Als Erste-Hilfe-Maßnahme können wir auf unseren

Atem achten, fühlen, wie sich unser Brustkorb hebt und senkt.

Oder wir stellen unsere Füße fest auf den Boden und versuchen, mit jedem Zeh einzeln zu wackeln. Es hilft auch, sich auf die Umgebungsgereusche zu konzentrieren und wahrzunehmen, was man in dem Moment alles hören kann. Es reicht meistens, eine dieser Übungen für 20 bis 30 Sekunden zu machen.

Dadurch aktivieren wir wieder Bereiche in unserem Gehirn, die uns klar denken lassen und kommen emotional in einen besseren Zustand. Dann können wir uns Fragen stellen wie: Ist das eigentlich wahr, was ich da gerade gedacht habe? Wie sehe ich die Situation, wenn ich mit etwas Abstand und mit all meiner Lebens- oder Berufserfahrung darauf schaue?

Dann wird uns fast immer bewusst, dass die Situationen,

Familienanzeigen

Das war wunderschön.

Vielen, vielen Dank für die lieben Glückwünsche, Blumen, Geschenke und so vieles mehr.

Mit euch und durch euch haben wir unvergessliche Stunden und einen traumhaften goldenen Hochzeitstag erleben dürfen. Wir werden diesen Tag niemals vergessen.



50

Günther & Annemarie Fiethen



Wir haben „JA“ gesagt!

Dirk Diehl
Manuela Diehl
geb. Leischer

Solz, 22. 2. 2022

Wenn Sie sich verloben, wenn Sie heiraten – sagen Sie es Ihren Freunden und Bekannten mit einer Familienanzeige in Ihrer Zeitung.

Dr. Michael Debald
ZAHNARZT

Liebe Patientinnen und Patienten!

Nach 30-jähriger zahnärztlicher Tätigkeit in Rotenburg a. d. F. werde ich meine Praxis am 15.03.2022 an Frau **Annemarie Stöbel** und Herrn **Dr. Karsten Rübeling** übergeben. Für die jahrzehntelange Treue und das mir entgegengebrachte Vertrauen möchte ich mich ganz herzlich bedanken.

Für die außergewöhnlich gute Zusammenarbeit möchte ich auch meiner Frau und meinen langjährigen Mitarbeiterinnen Dank sagen. Sie werden auch weiterhin für Sie da sein.

Dr. Michael Debald

www.zahnarzt-debald.de
Dr. Michael Debald
Breitenstraße 14
36199 Rotenburg a. d. F.

AUFGEPASST !!!

Werbewochen bei Firma Stieb - Kassel
Dach- und Fassadensanierung, auch Dachreparaturen, Dachbeschichtung, Flachdachsanieung, Innenausbau, Fachwerkrenovierung und Reinigung von Photovoltaikanlagen. Wir sind hessenweit für Sie unterwegs.

Gerne erstellen wir Ihnen ein kostenloses, unverbindliches Angebot vor Ort.

Mobil 0172 - 5625766 oder Büro 0561 - 51058961
Wir freuen uns auf Ihren Anruf! Firma Stieb

Neues Dach! z.B. 100 qm Eindeckung mit hochwertigen Dachsteinen, Abriss, Lattung, Dämmung ab 4990,- €. Wir suchen für unserer Niederlassung Musterhäuser in diesem Gebiet. **25% Rabatt bei Auftragserteilung bis 01.04.2022.** jungbau@gmx.de
Telefon: 0561-99791206

Kellerflohmarkt am Kurpark 13, Samstag, den 26.2. und Samstag 5.3. v. 10.00- 17.00 Uhr. Mo. bis Fr. von 9.00 bis 12.30

An alle lieben Leser: kaufe Wohnwagen mit/ ohne TÜV, zu fairen Preisen. Bitte alles anbieten. ☎ 0152-54658507

1A Buche ab 39,- € ☎ 0152-2800388
www.brennholzhandel-vey.de

Zeitung lesen - und mitreden können!

GROBE ANITA & ROSA FAIA AKTION
vom 28.2. bis 12.3.22

Erhalten Sie **20% Rabatt** auf reguläre Ware aus den Kollektionen der Fa. Anita **inkl. der aktuellen Bademode.**

Öffnungszeiten:
Montag bis Freitag 9.30 - 18.00 Uhr
Samstag 9.30 - 13.00 Uhr

La Dorette
Mieder- & Wäschefachgeschäft
Poststraße 1
36199 Rotenburg a.d. Fulda
Tel. 06623 41926
E-Mail: info@la-dorette.de

EICHLER'S HOF LADEN

Metzgerei | Partyservice | Eigene Schlachtung

Unsere Angebote vom 1. 3. bis 5. 3. 2022

Eichler's Hausmacher Stracke	100 g 2,29 €
Jagdwurst am Stück oder als Aufschnitt	100 g 1,19 €
Käse-Chili Wiener	100 g 1,29 €
Currywurst im Glas	Stück 4,90 €
Schweinefilet im Speckmantel	100 g 1,39 €

Spartüte ab Mittwoch: 1 rauchfrische Bratwurst, 5 Pfefferbeißer, 1 Delikatess Leberwurst, 1 gr. Fleischsalat **18,90 €**

EICHLER'S HOF LADEN
Hauptstraße 2
36282 Hauneck-Unterhaun
Telefon 066 21 - 666 64
eichlers.hofladen@web.de
www.eichlers-hofladen.de

„So sieht meine
Ruhezeit aus!“

Jeden Tag nachhause kommen.

DM services
Wir bewegen Ideen

DM SERVICES
GmbH & Co.KG

Europaallee 2
36251 Bad Hersfeld

Tel.06621 95 905 14
Fax 06621 95 905 29

info@dm-logistik-services.de
www.dm-logistik-services.de



Dann bewirb dich jetzt mit Klasse CE als

Berufskraftfahrer (m/w/d)*

- nationaler Linien-Fernverkehr
- in Wechselschichten
- ab Standort Bad Hersfeld
- überdurchschnittliches Gehalt
- tägliche Heimkehr
- moderner Fuhrpark

*Erfahrung mit Wechselbrücken wäre von Vorteil, ist aber keine Voraussetzung.

**Kaufmännische Mitarbeiter für
Buchhaltung (m/w/d)**



Als Teil der Unternehmensgruppe Naumann ist die Naumann GmbH & Co. KG, ein hessen- und thüringenweit agierendes Familienunternehmen mit Hauptsitz in Kirchheim.

Wir sind in den Bereichen Transportbeton, Betonpumpendienst, mineralische Baustoffe und Baustofflogistik aktiv.

Zur Verstärkung unseres Teams suchen wir für unsere Verwaltung in 36275 Kirchheim ab sofort eine engagierte Persönlichkeit für unsere **Buchhaltung (m/w/d)**.

Ihre Hauptaufgaben umfassen insbesondere folgende Schwerpunkte:

- Selbstständige Kreditoren- und Debitorenbuchhaltung
- Überwachung des Zahlungsverkehrs
- Mahnwesen
- Kassen- und Buchführung

Sie verfügen eine abgeschlossene kaufmännische Berufsausbildung, idealerweise bringen Sie Fachkenntnisse in den Bereichen Kreditoren- und Debitorenbuchhaltung mit.

Im Umgang mit allen gängigen MS- Office Programmen sind Sie sicher, vorzugsweise haben Sie auch schon Erfahrung mit DATEV. Ein ausgeprägtes unternehmerisches Denken treibt Sie an. Sie sind ein zuverlässiger Teamplayer und haben ein hohes Maß an Eigenmotivation.

Neben einer attraktiven Vergütung mit Sonderzahlungen bieten wir Ihnen einen abwechslungsreichen und interessanten Arbeitsplatz, mit Freiraum für Gestaltung und Ideen, sowie flache Hierarchien.

Sollten wir Ihr Interesse an der Mitgestaltung eines modernen Familienunternehmens geweckt haben, freuen wir uns auf Ihre aussagekräftigen Bewerbungsunterlagen.

Naumann GmbH & Co. KG
Im Wiesental 4
36275 Kirchheim
Tel.: 06625 / 101-30
E-Mail: bewerbung@naumann-beton.eu
www.naumann-gruppe.eu



Zeitung lesen -
und mitreden können!

**KÖNNER
ODER
QUER-
EIN-
STEIGER?**



Wir suchen dich für unser Team!

Kranfahrer/in (m/w/d)



Alfred heupel
Dachdecker & Zimmerer
Hilf! Weiter! Hier! Durch!

Industriestraße 1
36199 Rotenburg/F.
Tel.: 06623 - 7135
www.dachdecker-heupel.de

Wenn du die Macht des Kranfahrens besitzt, dann starte jetzt bei uns durch und bewirb dich als

Kranfahrer/in (m/w/d)

Was wir uns wünschen:

- Du bist im Besitz der Führerscheinklasse C oder CE.
- Du bist handwerklich begabt oder sogar erfahren im Bereich Dachdeckerei/Zimmerei.
- Du bist teamfähig, kannst aber genauso gut selbstständig arbeiten.

Was du erhältst:

- Einen abwechslungsreichen Job in einem mittelständischen Unternehmen.
- Ein erstklassiges Team mit tollen Kollegen.
- Geregelte Arbeitszeiten.
- Tarifliche Bezahlung und Zusatzleistungen wie eine Altersvorsorge und einen Bekleidungszuschuss.

**AUSBILDUNG
FERTIG
UND JOB
GESUCHT?**



Wir suchen dich für unser Team!

Bürokaufmann/-frau (m/w/d)



Alfred heupel
Dachdecker & Zimmerer
Hilf! Weiter! Hier! Durch!

Industriestraße 1
36199 Rotenburg/F.
Tel.: 06623 - 7135
www.dachdecker-heupel.de

Du hast deine Ausbildung abgeschlossen und suchst einen neuen Job? Dann starte bei uns durch und bewirb dich als

Bürokaufmann/-frau (m/w/d)

Was wir uns wünschen:

- Du arbeitest mit Word und Excel und gehst mit PDF-Dateien um.
- Du lernst, dich in unsere Branchensoftware reinzufuchsen.
- Du erledigst nicht nur klassische Büroarbeiten, sondern bist auch flexibel in anderen Bereichen einsetzbar.
- Du bringst dich mit neuen Ideen und Gedanken ins Team ein.

Was du erhältst:

- Einen abwechslungsreichen Job in einem mittelständischen Unternehmen.
- Ein erstklassiges Team mit tollen Kollegen.
- Geregelte Arbeitszeiten.
- Tarifliche Bezahlung und Zusatzleistungen wie eine Altersvorsorge und einen Bekleidungszuschuss.

FAMILIENFREUNDLICH. FLEXIBEL. MODERN.

Küchenhilfskraft in Teilzeit (w/m/d)

Wir bieten Dir

- Viele Fort- und Weiterbildungen
- Frühzeitige Dienstplanung
- Geregelte Arbeitszeiten

Lerne uns kennen und bewirb Dich direkt bei Christian Braun per **Tel: 06621-182216** oder Mail: Christian.Braun@korian.de.

Haus Curanum am Wendenberg
Gotzbertstr. 92
36251 Bad Hersfeld



Wir gehören zu KORIAN, dem größten Ausbilder in der Pflege. Wir sorgen für 29.000 Senioren in mehr als 250 Einrichtungen in ganz Deutschland. www.korian-karriere.de



Für unser Restaurant an der A5 in Breitenbach stellen wir ein:

**Servicekraft (m/w/d)
Vollzeit und Teilzeit**

Wir bieten:

- eine vielseitige, abwechslungsreiche Tätigkeit
- eine umfassende Einarbeitung
- einen sicheren Arbeitsplatz mit flexiblen Arbeitszeiten

Unser Team ist ein guter Mix aus allen Altersgruppen, auch mit über 50 sind Sie bei uns gut aufgehoben.

Möchten Sie unser Team verstärken?
Dann melden Sie sich schriftlich oder telefonisch.

**Autobahnraststätte
Rimberg-Nord - An der A5
36287 Breitenbach
Tel.: 06675/920286
E-Mail: rimbergnord@bab5.info**



Für unser Restaurant an der A5 in Breitenbach stellen wir ein:

**Servicekraft (m/w/d)
Vollzeit und Teilzeit**

Wir bieten:

- eine vielseitige, abwechslungsreiche Tätigkeit
- eine umfassende Einarbeitung
- einen sicheren Arbeitsplatz mit flexiblen Arbeitszeiten

Unser Team ist ein guter Mix aus allen Altersgruppen, auch mit über 50 sind Sie bei uns gut aufgehoben.

Möchten Sie unser Team verstärken?
Dann melden Sie sich schriftlich oder telefonisch.

**Autobahnraststätte
Rimberg-Nord - An der A5
36287 Breitenbach
Tel.: 06675/920281
E-Mail: rimbergnord@bab5.info**



Warten Sie bitte nicht bis zur letzten Minute.

Je früher Sie Ihre Anzeige bei uns aufgeben, um so individueller können wir Sie bedienen.

STELLENANGEBOTE

Traumtänzer?



„Ich habe schon immer gern getanzt. Mit meinem Nebenjob als HEIMATNACHRICHTEN - Zusteller konnte ich mir jetzt einen professionellen Tanzkurs leisten!“

© Foto: Benicce - www.fotolia.com

Durch einen Nebenjob als Zeitungszusteller verdienst Du Dein Geld an der frischen Luft.

Gesucht werden **Zusteller/innen** vor Ort (wohnhafte in der direkten Umgebung des Verteilgebiets). Du bist dafür verantwortlich die HEIMATNACHRICHTEN Rotenburg Bebra bzw. den Kreisanzeiger Bad Hersfeld **samtstags** zuverlässig an die Haushalte zu verteilen.

KREISANZEIGER BAD HERSFELD

- BAD HERSFELD:** Beiershausen, Johannesberg, Kathus, Sorga, Stadt Unterhaun
- HAUNECK:** Gersdorf, Heddersheim, Stadt
- KIRCHHEIM:** Meckbach, Mecklar, Reilos, Rohrbach
- LUDWIGSAU:** Untergeis
- NEUENSTEIN:** Stadt
- NIEDERLAULA:** Stadt
- PHILIPPSTHAL:** Stadt
- SCHENKLENGSFELD:** Erdmannrode, Unterweisenborn, Wippershain
- VACHA:** Stadt

HEIMAT-NACHRICHTEN ROTENBURG BEBRA

- ALHEIM:** Heinebach
- BEBRA:** Breitenbach, Stadt, Weiterode
- GERSTUNGEN:** Untersuhl
- NENTERSHAUSEN:** Stadt
- RONSHAUSEN:** Stadt
- ROTENBURG:** Braach, Lsippenhausen, Stadt
- WILDECK:** Hönebach

Bewerben Sie sich jetzt:
Tel: (0561) 92094-101
www.top-direkt.de

BIST DU'S?

STEUERFACHANGESTELLTER / BILANZBUCHHALTER (M/W/D)



Sicher. Mit Zukunft!

Wir brauchen Dich **GERN SOFORT** | Wir wollen Dich **GANZ SICHER** | Hier bei uns **BERKA/WERRA**

KOMM: SEI DABEI!
Für die detaillierte Stellenbeschreibung den QR-Code scannen

KONTAKT HASSELMANN GRUPPE | Sarah Hantsche & Lena Schellhase
An der Dornhecke 3 | 99837 Werra-Suhl-Tal
bewerbung@hasselmann-zukunft.de | hasselmann-zukunft.de
WhatsApp oder Anruf an +49 151 11550025

Zur Verstärkung unseres Teams suchen wir:

Schlosser/Konstruktionsmechaniker (m/w/d)
Fachrichtung Stahl- und Maschinenbau

Zerspanungsmechaniker Frästechnik und Zerspanungsmechaniker Drehtechnik (m/w/d)

Elektriker für Instandhaltungs- und Reparaturarbeiten (m/w/d) auf 450-Euro-Basis

Anforderungsprofil: www.vock-gmbh.de

Schriftliche Bewerbungen per E-Mail an info@vock-gmbh.de oder per Post an:

VOCK MASCHINEN- U. STAHLBAU GMBH
Im Gewerbegebiet 4 - 36289 Friedewald / Hessen

SCHNAPP DIR DEN BESTEN JOB!

... bevor es andere tun.

(w/m) **SICHERUNGSPOSTEN**

- ✓ Guter Verdienst
- ✓ Krisensicher
- ✓ Für Quereinsteiger
- ✓ Aufstiegschancen

➤ **06678 919012**
arbeit@bist-du-bereit.com

BDL BAHN DIENSTLEISTUNGEN LUDOLPH
www.bist-du-bereit.com

Die Bildungsakademie für das Schornsteinfegerhandwerk Hessen, mit Sitz in 36179 Bebra, sucht für ihre Kantine ab sofort eine engagierte

Küchenhilfe (m/w/d) in Teilzeit

Flexible Arbeitszeiten, ca. 25 Stunden/Woche. Berufserfahrung von Vorteil, jedoch keine Bedingung!

Weitere Informationen gerne telefonisch unter 06622 9151355 (Mo.-Fr. von 7.00-14.00 Uhr).
Anfragen und Bewerbungen gerne auch unter die.kuechenfeger@web.de oder info@livhessen.de.

Bekanntschaffen

Klaus, 68/178, Handwerksmeister, ich bin seit einem Jahr Witwer und das Alleinsein schlägt mir doch mehr aufs Gemüt, als ich je vermutet hätte. Es ist nicht so, dass ich keine Beschäftigung habe, so erledige ich meinen Haushalt selbst, handwerke und lese gern, gehe spazieren, mache Ausflüge mit dem Boot und Fahrrad und fahre Auto. Ich würde aber auch gerne verreisen, ins Theater oder auch mal tanzen gehen, doch allein ist es doch sinnlos. Ich suche eine Frau für eine gute Freundschaft, dabei sollten wir alles langsam beginnen, ohne vorerst einer Wohngemeinschaft. Ob Sie etwas jünger oder älter sind, schlank oder fraulich, blonde, dunkle oder graue Haare haben, ist nicht wichtig, Hauptsache ist doch, wir verstehen uns und wie man sagt: „die Chemie stimmt.“ Ich bin jünger aussehend, gepflegt und natürlich. Bitte rufen Sie an! **Julie GmbH, Tel. 0661-20739047; Nr. 1109211. www.pvjulie.de**

Ich wäre so gern nochmal die Nummer 1 im Herzen eines lieben Mannes! Ich bin die **Angelika, 65/160**, in Rente, schlank, gutaussehend und sympathisch. Ich mag romantische Abende zu zweit, Kochen, Essen gehen, Saunabesuche und freue mich, wenn Du Dich meldest, damit wir alle schönen Dinge gemeinsam erleben können. Für einen lieben, charmanten Partner würde ich alles tun. Traue Dich **Julie GmbH, Tel. 0661-20739047; Nr. G 7718. www.pvjulie.de**

Gisela, 74 J., seit fast 2 J. verwitwet u. die Einsamkeit wird von Tag zu Tag erdrückender. Bin e. hervorrag. Köchin, mit schöner weibl. Figur, fahre gerne Auto u. möchte wieder gebraucht werden. Habe keine übertrieb. Wünsche, entscheidend ist nur die Größe Ihres Herzens. Melden Sie sich üb. PV, ich freue mich auf Sie. **Tel. 0176-56848299**

Gabriele, 63 J., mit schöner fraulichen Figur, gute Hausfrau, Köchin und zärtl. Gefährtin. Welcher ehrl. Mann möchte mit mir noch viele schöne Jahre verbringen? Sich verstehen und vertrauen, einfach wieder zu zweit sein. Ich wäre gerne für Dich da. Gib Deinem Herzen einen Stoß und ruf über PV an. **Tel. 0176-47603082**

Volker, 58 J., gepfll., gesund und vital, viel Herzenswärme, handwerklich geschickt. Suche e. symp. Dame, bei zus. o. getr. Wohnen, mit der ich wieder etwas unternehmen kann, Ausflüge m. meinem Auto, die Natur erleben u.v.m. Wenn Ihnen ein netter Partner fehlt, melden Sie sich üb. PV, **Anruf u. Vermittlung garantiert kostenlos Tel. 0800-2886445**

Dagmar, 69 J., verw., mit schlank-fraul. Figur, kochen ist meine gr. Leidenschaft u. so oft Sie möchten, würde ich Ihnen Ihr Lieblingsessen zubereiten. Wir könnten es uns so richtig schön machen, abends gemeinsam fernsehen u.v.m. Keinen Tag länger möchte ich mehr allein sein u. warte jetzt auf Ihren Anruf üb. PV **Tel. 0162-7928872**

Fast 60iger, 1,76/80, Raum HEF-Rof sucht schlanke, humorvolle Sie bis 58 Jahre. Ich mag Spaziergänge und koche sehr gerne. Freue mich auf Antwort unter Chiffre 591273

Nette Frau, 80 J., schlank, freundlich und junggeblieben sucht Partner passenden Alters. Chiffre 591275 z

Witwer, 67 J., schlank, unternehmenslustig, vielseitig interessiert, sucht nette SIE. Chiffre 591277 z

Reise und Erholung

Segeln in den Niederlanden, 17.6. - 24.6. oder 1.7. - 8.7., Segelerfahrung nicht erforderlich. ☎ 06172-939517

Immowelt

KFW-FÖRDERUNG war gestern! OKAL-ZUSCHUSS IST HEUTE!

22.000 € für jedes OKAL-Haus!

OKAL
Ausgezeichnete Häuser

*Aktion nur gültig beim Abschluss eines Hausvertrages für ein OKAL-Haus bis zum 30.04.2022. Nicht mit anderen Rabattaktionen (mit Ausnahme des Grundstücksbonus) kombinierbar.

Wir suchen:

MALER- UND LACKIERER (M/W/D)

Maler Fernandez

Glück-Auf-Str. 3
36214 Nentershausen
Tel. 06627 915511
info@maler-fernandez.de
www.maler-fernandez.de

Wir suchen:

AUSZUBILDENDE ZUM MALER UND LACKIERER (M/W/D)

Maler Fernandez

Glück-Auf-Str. 3
36214 Nentershausen
Tel. 06627 915511
info@maler-fernandez.de
www.maler-fernandez.de



Wir suchen

Kurier Fahrer m/w/d

Vollzeit/Teilzeit/450-Euro-Basis

- Eine Be-/Entladestelle
- Anforderung: Führerscheinklasse B

Termin für Vorstellungsgespräch bitte Mo. bis Fr. zwischen 10.00 und 16.00 Uhr unter

Tel. Nr. 0 66 25 - 34 22 00
Im Rod 1, 36275 Heddersdorf vereinbaren.

Reinigungskräfte m/w/d

(SV-pflichtig) zur Reinigung einer Bundeswehrkaserne in **Fritzlar**, Berliner Str. gesucht. AZ: Mo. - Freitag ab 6.00 Uhr morgens. Bitte bewerben Sie sich aussch. telefonisch unter: **Nils Bogdol GmbH**, kostenlose Rufnummer: Mo-Fr 08.00-16.00 Uhr unter **0162 200 34 20**

Fahrer m/w/d für Personenbeförderung gesucht.

Jens Marggraf GmbH
Rotenburg, Tel.: 0 66 23 - 78 40

Reinigungskraft für Objekt in Hersfeld sowie einen Garten- und Landschaftspflege gesucht.

Tel.: 0173/5187907 oder 06677/918737

Auto-Ankäufe

Wir entsorgen Ihr Altauoto
Autoverwertung - Abschleppdienst



DEISEROTH

Tel: 06674 -919515
Ankauf • Abholung • Verwertungsnachweis

Auto-Export ges. Zahle über Wert.
Kaufe alle Kfz, Diesel/Ben., auch Motorschaden. 0157-570 178 22

An alle lieben Leser: kaufe PKWs zu fairen Preisen. Unfall, auf ohne TÜV, hohe KM. Bitte alles anbieten! ☎ 0152-54658507

Kaufe Wohnmobile + Wohnwagen
Tel. 03 94 4 - 36 16 0 - www.wm-aw.de - Fa.



ALTAUTO
KOSTENLOSER ABHOLSERVICE
☎ 06622 919991
Autoverwertung Reif Bebra

Suche alle Gebrauchtwagen
Export/Import
Tel. 06622/917387 o. 0173/5913502

Verkauf

Waschmaschine, Herd, Trockner, Gefrierkombis usw., Neugeräte als B-Ware oder GEBRAUCHTE
Fa. TM-Store, Zur Tintenmühle 3,
34466 Wolfhagen-Ippinghausen, 05692 9939472
Mo.-Fr.: 10-18 Uhr, Sa.: 9-14 Uhr, www.tm-store.de

Ankauf

Ihr Entrümpler in Bad Hersfeld vom Boden bis zum Keller besenrein

SEIT ÜBER 15 JAHREN
Ankauf von Militaria 1. und 2. Weltkrieg
MANFRED FRANZ
Tel. 0 66 21 / 1 35 32
oder 01 71 / 5 42 65 82

Kontakte

18j. Hobbynutte
01520-574 5163

18j. Hobbynutte 01520-574 5163

Immobilienverkauf

Immobilienmakler gibt es viele - entscheiden Sie sich für den Richtigen!
KLAUS SCHMIDT-IMMOBILIEN
Tel.: 06625-5764
www.klaus-schmidt-immobilien.de

Verschiedenes

Freie Berufe

Praxis-Urlaub

07.-11. März 2022

Dr. med. S. Ajouri
Hausärztlicher Internist
Borngasse 7
36199 Rotenburg
Tel: 06623/918644
www.praxis-ajouri.de

Immobilienankauf

Feld und Wald, auch verpachtet, zu gutem Preis, zu kaufen oder zu pachten gesucht. Telefon 05654-6126 oder 01520-6542490
E-Mail: claus.ellenberger@gmx.de

Vermietung

Betreutes Wohnen in Hauneck-Unterhaun

Freie Wohneinheit zu vermieten.
3 Zi.-Kü./Bad,
mit Balkon, 77 qm,
2. OG, barrierefrei
Tel. 06621/801-3852

Unterhaun: 3 ZKB, Balkon, 1. OG, ca. 93 m², 450,- € KM + NK + 2 MM KT, ab sofort. ☎ 06676-206 o. 0171-2667511

Whg. in Eitra-Hauneck: 110 m², 5 Zi., neu renov., gr. Kü, Abstellr., €1000,- WM. Tel. 0152-03892446

Schöne helle Wohnung zu verm. in Innenstadt HEF, 90 m², 3 Zi., Kü., Balkon. Tel.: 0171/4033394

Schenklingfeld OT 3 ZKB, 64 m², 250 € + NK + Stellpl., + Kt., ☎ 06629 1680

Baumarkt

Preiswerte

Bagger-, Fuhr- und Abrissarbeiten
Garten- und Landschaftsbau
Pflasterarbeiten
Vermietung von Baumaschinen
Baustoffhandel

Tel. 06623/44013 od. 0171/6531284

Kundendienst

IBC GUSSHEIZKESSEL (GK) für Holz, Kohle & Pellets. 10 Jahre Garantie! Ab 3.499 €, bis zu 45% Förderung. www.ibc-heiztechnik.de ☎ 03632/667470

Elektro-Gregor
Im Gewerbegebiet 3
36284 Friedewald
Telefon: 06674-535

Hausgeräte Kundendienst

ELEKTRO-GREGOR
Im Gewerbegebiet 3
36284 Friedewald
Telefon: 06674-535

LOKAL

Ihre Tageszeitung berichtet auch aus Ihrem Ort!

FASZINATION MODELLBAU



- Modellbahnen und Modellautos führender Hersteller
- Umfangreiches Angebot an Zubehör-Artikeln
- Reparatur- und Umbauservice für Modellbahnen
- Anlagenplanung und Anlagenbau
- Bewertung/Ankauf von Modellbahn-Sammlungen
- RC Modelle - Autos, LKW, Flieger und Schiffe

Modellbauland Fulda
36037 Fulda, Kanalstraße 23
Tel. 0661/21730, modellbahnbohn@t-online.de
www.mobabohn.de

Geräte im Test

Auch günstige Induktionsfelder überzeugen

Mit einer Induktionskochplatte kann man in der Küche Zeit sparen. Allzu tief in die Tasche greifen muss man dafür nicht: Günstigere und teurere Modelle überzeugen im Test gleichermaßen.



Nutzt man ein Induktionskochfeld, dauert es nur rund drei bis vier Minuten, bis das Wasser im Topf kocht.

FOTO: RALPH KAISER/STIFTUNG WARENTEST/DPA-TMN

Drei Minuten, bis das Wasser kocht: Induktionskochfelder haben ordentlich Power. Das liegt daran, dass die Spulen darin Magnetfelder erzeugen, die die speziellen Töpfe und damit auch ihren Inhalt erhitzen. Wie tief muss man für ein gutes Gerät in die Tasche greifen?

Ob teuer oder günstig, macht kaum einen Unterschied: Die Stiftung Warentest hat neun verschiedene Induktionskochfelder getestet. Alle bekamen die Note „Gut“, das Kochfeld für 269 Euro von Ikea ebenso wie das Gerät von Miele, das mit 1050 Euro knapp viermal so viel kostet („test“-Ausgabe 3/22).

Kochfelder können auch sanft

Die getesteten Geräte punktetten damit, dass sie einerseits schnell stark aufheizen, andererseits die Wärme aber auch sanft abgeben können - etwa beim Schmelzen von Kuvertüre. Auch bei der Handhabung schnitten die

Geräte gut ab. Was den Warentestern jedoch auffiel: Die Platten der Induktionskochfelder heizen ungleichmäßig. Das gilt vor allem für Kochplatten mit ovalen Spulen, die nebeneinander angeordnet sind. Doch auch runde Spulen schaffen es nicht, die Wärme gleichmäßig bis zum Rand abzugeben. Laut den Warentestern können gute Pfannen und Töpfe diese Schwäche - zumindest teilweise - ausgleichen.

Dazu kommt, dass bei den Kochfeldern oft nicht auf den ersten Blick deutlich wird, wo man den Topf am besten platziert. Einige Hersteller

markieren diesen Bereich lediglich mit dünnen Linien oder Punkten, so die Warentester.

Lässt sich der Topf nicht optimal auf der Kochplatte ausrichten, kann das für Menschen mit einem Herzschrittmacher zum Problem werden. Spulen, die nicht vollständig vom Topf bedeckt sind, können magnetische Streufelder erzeugen, die auf Herzschrittmacher einwirken. Wer davon betroffen ist, sollte vorher mit dem Arzt oder der Ärztin abklären, ob die Anschaffung eines Induktionskochfeldes ratsam ist.

tmn

Die Kombi macht's

Mais und Bohnen bilden ein Dreamteam

Ob frisch gekocht, als gegrillter Kolben oder als Polenta: Wer Mais liebt, kommt auf verschiedenste Weise auf seine Kosten. So kommt er besonders proteinreich auf den Teller.

Vegetarier und Veganer wissen Mais als Eiweißlieferant zu schätzen. Da einzelne pflanzliche Lebensmittel nicht alle wichtigen Eiweißbausteine gleichzeitig vereinen, sollten mehrere kombiniert werden. Und da gibt es ein unschlagbares Duo: „Die besten Kombinationspartner für Mais sind Hülsenfrüchte wie Bohnen oder Linsen“, sagt Annabel Dierks, Ernährungsexpertin der Verbraucherzentrale Bremen.

Neben Eiweißbausteinen haben die gelben Körner aber noch mehr zu bieten. „Mais

liefert auch Beta-Carotin, eine Vorstufe von Vitamin A. Zudem bringen die Körner wichtige Ballaststoffe mit“, so Dierks. Wenn frischer Zuckermais nicht gerade Saison hat, gibt es ihn alternativ tiefgefroren oder in Dosen.

Für die schnelle Küche ist Maisgries optimal. Daraus lassen sich herzhafter oder süßer Polentabrei, Polentanockerln oder gebratene Polentaschnitten zaubern. Die Hauptzutaten sind überall Maisgries, Wasser und Gewürze. Wer dabei wenig Lust auf häufiges Umrühren hat, kauft Polenta-Maisgries. Schon vorgegart und wieder getrocknet, hat er eine geringere Kochzeit. Nur noch mit Gewürzen, Salz und Pfeffer abschmecken und fertig. Und was gibt's dazu? Für Dierks keine Frage: natürlich Bohnen.

tmn



Gebratene Polentaschnitten aus Polenta-Maisgries sind schnell gemacht. Für den optimalen Mix der Eiweißbausteine wären dazu passend Bohnen oder Linsen ideal.

FOTO: FRANZISKA GABBERT/DPA-TMN

ES BAU

Wir stehen zu Rat und Tat

- Fußböden aller Art
- Türen einbauen
- Trockenbau
- Anstrich- u. Tapezierarbeiten
- Verputzen, Spachteln
- komplette Raumgestaltung

Verkauf und kostenfreie Beratung vor Ort!

Egerländer Straße 2
36093 Künzell
Telefon 0151/19131096
e-sbau@web.de

Anzeigen ...

... informieren gründlich!

Jetzt noch Küchen zum alten Preis sichern!

An alle Küchenliebhaber!

Die massiven Preiserhöhungen durch Ressourcenknappheit und Lieferengpässe betreffen inzwischen alle Bereiche des Lebens – auch den Möbelhandel.

Wir als Möbelstadt Sommerlad konnten uns noch Küchen zum alten Preis sichern – und geben diesen Preisvorteil jetzt noch an unsere Kunden 1 zu 1 weiter. Greifen Sie jetzt zu - wir bieten Ihnen als Sommerlad-Kunde die Möglichkeit, sich Ihren Traum von Ihrer neuen Küche zu verwirklichen – und das **zum alten Preis mit zusätzlich vielen weiteren Vorteilen.**

Wir freuen uns auf Ihren Besuch



Frank Sommerlad
- Geschäftsführer -



SOMMERLAD VORTEIL 1

50%¹⁾
Rabatt

AUF FREI GEPLANTE KÜCHEN

Gültig ab sofort bis 28.02.2022

SOMMERLAD VORTEIL 2

30%¹⁾
Rabatt

AUF ELEKTROGERÄTE

Gültig ab sofort bis 28.02.2022

SOMMERLAD VORTEIL 3

FLEXIBEL
finanzieren

schon ab **99 €**

Für weitere Informationen sprechen Sie unsere Berater an



Sommerlad KÜCHEN

35394 Gießen/Schiffenberger Tal
Pistorstraße 2
Tel. 0641 7003-0
Küchenabteilung 3. Stock

www.sommerlad.de

Aktuelle Öffnungszeiten
Montag – Samstag 10–19 Uhr

36093 Künzell
Justus-Liebig-Straße 8
Tel. 0661 399-0

www.sommerlad.de/standorte/
sommerlad-kuechen-kuenzell

Aktuelle Öffnungszeiten
Montag – Freitag 09.00–19 Uhr
Samstag 09.30–18 Uhr

Afföllerstraße 96
35039 Marburg
Tel. 06421 16837-250

www.sommerlad.de/standorte/
sommerlad-kuechen-marburg

Aktuelle Öffnungszeiten
Montag – Samstag 10–19 Uhr

¹⁾ Rabatt gilt für Neuaufträge ab einem Auftragswert von 2498,- Euro. Ausgenommen sind Dienstleistungen sowie Artikel der Marken Decker, Miele, Gaggenau, Bora, Quooker und bereits reduzierte Ware. Nicht mit anderen Aktionen kombinierbar. Sommerlad Küchen ist ein Haus der Sommerlad Küchen GmbH & CO. KG, Flutgraben 13, 35390 Gießen