



Niddataler Nachrichten



Ausgabe 22/2019

Freitag, den 8. November 2019

Jahrgang 1

Amtliches Bekanntmachungsorgan der Stadt Niddatal mit den Stadtteilen Assenheim, Bönstadt, Ilbenstadt und Kaichen

BAULEITPLANUNG DER STADT NIDDATAL, STADTTEIL ILBENSTADT

Bebauungsplan I 6 „In der Flur 10“ 3. Änderung

Bekanntmachung des Aufstellungsbeschlusses gemäß § 2 Abs. 1 Baugesetzbuch (BauGB)

Bekanntmachung der Beteiligung der Öffentlichkeit gemäß § 3 Abs. 2 BauGB i.V.m. § 13 Abs. 2 Nr. 1 BauGB

Die Stadtverordnetenversammlung der Stadt Niddatal hat in ihrer Sitzung am 29.01.2018 die Aufstellung des Bebauungsplanes I 6 „In der Flur 10“ 3. Änderung beschlossen. Die Abgrenzung des Geltungsbereiches ist der nachfolgenden Übersichtskarte zu entnehmen.

Gegenstand der 3. Änderung des Bebauungsplanes ist ausschließlich die Anpassung der Art der baulichen Nutzung für das im Bebauungsplan I 6 „In der Flur 10“ festgesetzte Mischgebiet. Alle sonstigen bauplanungsrechtlichen Festsetzungen und bauordnungsrechtlichen Gestaltungsvorschriften des rechtskräftigen Bebauungsplanes I 6 „In der Flur 10“ gelten unverändert fort.

Der Bebauungsplan wird im beschleunigten Verfahren gemäß § 13a BauGB aufgestellt.

Die Öffentlichkeit kann sich während der genannten Frist im Rathaus der Stadt Niddatal über die allgemeinen Ziele und Zwecke sowie die wesentlichen Auswirkungen der Planung unterrichten und zur Planung äußern. Gemäß § 13a Abs. 2 Nr. 1 BauGB i.V.m. § 13 Abs. 3 Satz 1 BauGB wird darauf hingewiesen, dass von der Umweltprüfung nach § 2 Abs. 4 BauGB, von dem Umweltbericht nach § 2a BauGB und von der Angabe nach § 3 Abs. 2 Satz 2 BauGB, welche Arten umweltbezogener Informationen verfügbar sind, abgesehen wird.

Der Planentwurf einschließlich zugehöriger Begründung liegt in der Zeit von

Montag, dem 18.11.2019 - einschl. Freitag, dem 20.12.2019

im Rathaus der Stadt Niddatal, Hauptstraße 2, Hauptverwaltung, Zimmer 101 während der allgemeinen Dienststunden sowie nach Vereinbarung zu jedermanns Einsicht öffentlich aus, sofern nicht auf den Tag ein gesetzlicher oder ortsüblicher Feiertag fällt. Wäh-

rend dieser Zeit können Stellungnahmen zu der Planung abgegeben werden.

Die Dienststunden sind montags von 7:30 Uhr bis 12:00 Uhr, dienstags und donnerstags von 8:30 Uhr bis 12:00 Uhr und von 15:00 Uhr bis 18:00 Uhr, freitags von 8:30 Uhr bis 12:00 Uhr.

Es wird darauf hingewiesen, dass nicht fristgerecht abgegebene Stellungnahmen bei der Beschlussfassung über den Bebauungsplan unberücksichtigt bleiben können.

Die Unterlagen können zudem auf der Homepage der Stadt Niddatal <https://niddatal.de> unter der Rubrik Bauen, Wohnen & Planen/ Bebauungspläne/ Bebauungspläne während dem o.g. Zeitraum im Verfahren eingesehen werden.

Gemäß § 4b BauGB wurde ein Planungsbüro mit der Durchführung des Verfahrens beauftragt.

Der Magistrat der Stadt Niddatal
gez. Dr. Hertel
Bürgermeister

MÜLLABHOLUNG

Fr., 8. November 2019 - Bioabfall
Di., 12. November 2019 - Grünabfall
Mi., 20. November 2019 - Altpapier
Do., 21. November 2019 - Restmüll
Fr., 22. November 2019 - Bioabfall

BÜRGERBÜRO

am 18. November geschlossen

Das Bürgerbüro ist am Montag, den 18.11.2019, wegen einer betrieblichen Veranstaltung geschlossen.

NIDDATALER NACHRICHTEN

Die nächste Ausgabe der Niddataler Nachrichten erscheint am 22. November 2019. Die aktuelle Ausgabe und auch Archivausgaben können Sie unter www.niddataler-nachrichten.de finden und komfortabel lesen.

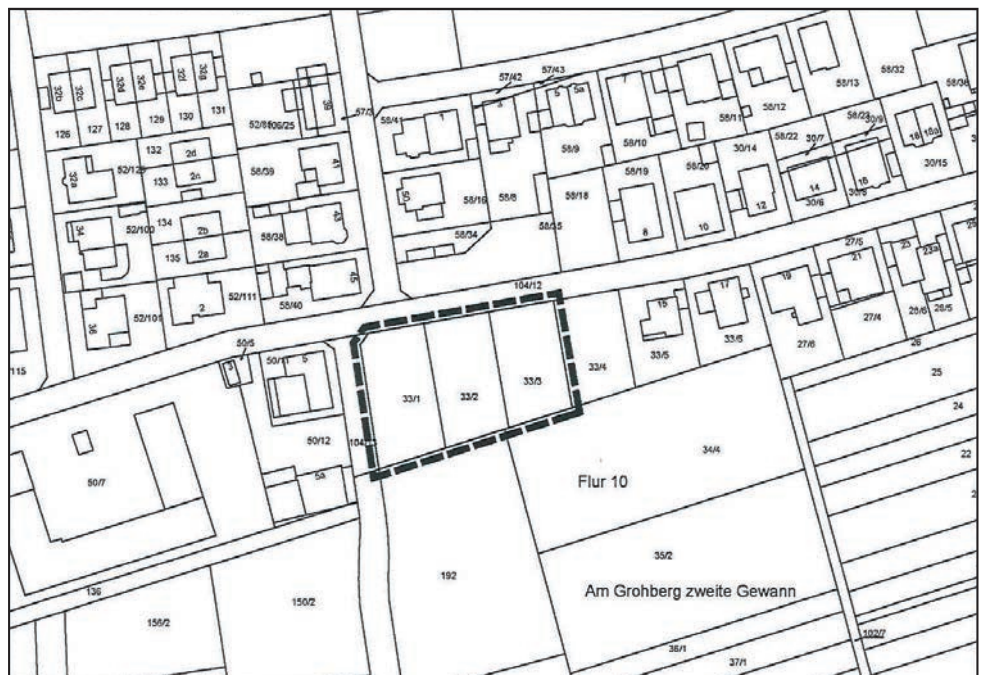

*Bauleitplanung der Stadt Niddatal, Stadtteil Ilbenstadt
Bebauungsplan I 6 „In der Flur 10“ 3. Änderung
Hier: Räumlicher Geltungsbereich Plangebiet - geordnet ohne Maßstab*

ANGEBOTE FÜR KINDER

ASSENHEIM

Turnverein Assenheim

www.tv-assenheim.de

Turnhalle der Geschwister-Scholl-Schule

Eltern- und Kindturnen für Kinder ab 1 Jahr
Di. 16.00 - 17.00 Uhr Fr. Seckler

Kinderturnen für Kinder von 3 - 4 Jahren
Mo. 16.00 - 17.00 Uhr Fr. Cöster

Kinderturnen für Kinder von 5 - 6 Jahren
Mo. 17.00 - 18.00 Uhr Fr. Amend

Turnen für Kinder ab 6 Jahren
Do. 17.00 - 18.15 Uhr Fr. Trumpfheller

Turnen für Kinder ab 9 Jahren
Do. 18.15 - 19.30 Uhr Fr. Trumpfheller

Kinderleichtathletik für Kinder ab 6 Jahren
Mo. 16.15 - 17.45 Uhr Hr. Hahn

Förderverein Musikschule Assenheim

Fr. Freund 06031 692354 oder

MFE@musikschule-assenheim.de

In der Musikschule

„Musimäuse“ Musikal. Früherziehung für Babys (6 - 18 Monate) Fr. 16.10 - 16.55 Uhr

„Tanzbären“ Musikal. Früherziehung für Kleinkinder (1½ - 2 Jahre) Fr. 17 - 17.45 Uhr

„Tanzbären“ Musikal. Früherziehung für Kleinkinder (2 - 3 Jahre) Mi. 16.25 - 17.10 Uhr

„Singflöhe“ Musikal. Früherziehung für Dreijährige (mit Eltern) Mi. 17.15 - 18.00 Uhr

„Singflöhe“ Musikal. Früherziehung für Dreijährige (ohne Eltern) Mi. 15.35 - 16.20 Uhr

Musikal. Früherziehung - MFE 1 (ab 4 Jahren) Mi. 14.45 - 15.30 Uhr

MFE 2 - „Wir spielen Blockflöte“ (ab 5 Jahren) Di. 16.30 - 17.15 Uhr

Feuerwehr Assenheim

Fr. Neeb, Frau Dutz

Bambini-Feuerwehr (6 bis 10 Jahre)
Mi. 16.30 - 17.30 Uhr Feuerwehrgerätehaus

TTC 1951 Assenheim e.V.

www.ttc-assenheim.de

Turnhalle der Geschwister-Scholl-Schule

Schüler- und Jugendtraining

Di. 18.15 - 19.30 und Fr. 17.45 - 19.30 Uhr

Ab 18 Jahren Di. und Fr. 19.30 - 22.30 Uhr

IVA Rhein-Main Patriots 1999 e.V.

www.rhein-main-patriots.com

Inlinerhalle Assenheim

Laufschule (von Februar bis Juni)

Sa. 11.00 - 12.00 Uhr

Nachwuchstraining immer Di. und Do.

Bambini (5 - 9 Jahre) 16.30 - 17.30 Uhr

Schüler (10 - 12 Jahre) 17.30 - 18.30 Uhr

Jugend (ab 13 Jahre) 18.30 - 19.30 Uhr

Ev. Kindertagesstätte „Schatzkiste“

Leiterin Fr. Nöh 06034 2878

Theodor-Fliedner-Str. 1

Montag - Donnerstag 7.00 - 17.00 Uhr

Freitag 7.00 - 15.00 Uhr

Städt. Kindertagesstätte

Leiterin Fr. Zimmermann 06034 907183

Geschwister-Scholl-Str. 28

Montag - Freitag 7.00 - 16.30 Uhr

ASSENHEIM

Betreuungsschule Mäusezahn e.V.

Teamleiterin Frau Teuma 06034 939047

Geschwister-Scholl-Str. 28

Mo. - Fr. 7.30 - 9.30 und 11.00 - 16.00 Uhr

ILBENSTADT

Turnverein Ilbenstadt

Turnhalle Ilbenstadt

Turnkrümel (Eltern/Kind)

Montag 16.00 - 17.00 Uhr

Kinderkrabbelgruppe „Mattenkrabber“

Montag 15.00 - 16.00 Uhr

Turnflöhe (3 - 4 Jahre)

Mittwoch 15.00 - 16.00 Uhr

Turnmäuse (5 - 6 Jahre)

Mittwoch 16.00 - 17.00 Uhr

Turnwusel / Turntiger (7 - 10 Jahre)

Mittwoch 17.00 - 18.00 Uhr

Teens (ab 11 Jahre)

Mittwoch 18.30 - 19.30 Uhr

Judo - Turnverein Ilbenstadt

Gymnastikhalle Ilbenstadt

7 - 12 Jahre Mi. 17.00 - 18.30 Uhr

ab 13 Jahre Mi. 18.30 - 20.00 Uhr

Ballett - Turnverein Ilbenstadt

Fr. Krieg 0173 7902595 Gymnastikhalle

Pre-Primary Di. 14.15 - 15.15 Uhr

Ballett Primary Di. 15.15 - 16.00 Uhr

Ballett Grade 1 Di. 16.00 - 17.00 Uhr

Ballett Grade 2 Di. 17.00 - 18.00 Uhr

Förderverein Musikschule Assenheim

Fr. Freund 06031 692354 oder

MFE@musikschule-assenheim.de

In der Eichendorff-Schule

Musikalische Früherziehung

(ab 4 Jahren) Do. 15.30 - 16.15 Uhr

Musikalische Früherziehung

(ab 5 Jahren) Do. 16.20 - 17.05 Uhr

Feuerwehr Ilbenstadt

Christian Behnken, wehrfuehrer.ilbenstadt@

niddatal.de, Feuerwehrgerätehaus

Kinderfeuerwehr (6 bis 10 Jahre)

Montag 17.00 - 18.00 Uhr

Jugendfeuerwehr (10 bis 17 Jahre)

Montag 18.00 - 19.00 Uhr

Beide Gruppen treffen sich während der Sommerzeit jeweils wöchentlich, ansonsten 14-tägig.

Jugendclub „Exit“ am Sportplatz

Ev. Kirchengem. Ilbenstadt 06031 62126

Pfr. Dietze, J. Gabriel, J. Dittrich

Mittwoch 17.00 - 20.00 Uhr

Kath. KITA „St. Peter u. Paul“

Leiterin Frau Eisenhut 06034 2100

Hanauer Str. 16

Montag - Donnerstag 7.00 - 16.30 Uhr

Freitag 7.00 - 15.00 Uhr

BÖNSTADT

Offener Jugendtreff (12 - 18 Jahre)

Fr. Harth 06187 22285

Bürgerhaus Mo. 18.00 - 21.00 Uhr

BÖNSTADT

Kinderkarneval

Hr. Voss 0170 4869568

Jungenballett (8 - 11 Jahre)

Mo. 17.00 - 18.00 Uhr Bürgerhaus

Mini-Garde u. Showtanzgruppe (5 - 8 Jahre)

Do. 15.20 - 17.00 Uhr Bürgerhaus

Germania Sängerkunst

Fr. Schäfer 06034 905587

Kinderchor BönCanto Kids (ab 5 Jahre)

Mi. 16.45-17.25 Uhr Bürgerhaus

Jugendchor BönCanto Teenies

Mi. 17.25-17.55 Uhr Bürgerhaus

Feuerwehr Bönstadt

Hr. Limbach 0151 4242446

Feuerwehrgerätehaus

Jugendfeuerwehr (10 - 17 Jahre)

Freitag 18.00 - 20.00 Uhr

Bambinifeuerwehr (6 - 10 Jahre)

Jeden. 2. Freitag 16.00 - 17.30 Uhr

Kindergottesdienst

mit gemeinsamem Mittagessen endend

Fr. Pommer-Schiffke 0176 41311012

Ev. Gemeindehaus

Jeden 1. Sa. im Monat 11.15 - 13.15 Uhr

Städt. Kindertagesstätte „Kükennest“

Leiterin Frau Betzwieser 06034 1524

In den Helgengärten 1 Mo. - Fr. 7 - 16.30 Uhr

KAICHEN

Ev. Rentamt Bad Nauheim

Fr. Jockers 06034 931629 o. 0171 7551254

Kinderstüberl (0 bis Kiga-Alter)

Mi. 16.00 - 18.00 Uhr Grundschule Kaichen

Jugendclub „Crazy Fabrix“

Grundschule Südstraße Fr. 17 - 20 Uhr

Feuerwehr Kaichen

Reimund Schultes verwaltung@ffkaichen.de

Feuerwehrgerätehaus Hochstraße 21

Bambini Feuerwehr (6 bis 10 Jahre)

Jeden 2. Dienstag 17.00 - 18.00 Uhr

Jugendfeuerwehr (10 bis 17 Jahre)

Jeden 2. Freitag 18.00 - 20.00 Uhr

Einsatzabteilung (ab 17 Jahren)

Jeden Freitag ab 20.00 Uhr

Turnverein Kaichen

Fr. Dreis 06187 23158

Turnraum der Grundschule Kaichen

Schnuppern jederzeit möglich

Kinderturnen (3 - 5 Jahre) Mi. 16 - 17 Uhr

Kinderturnen (6 - 10 Jahre) Mi. 17 - 18 Uhr

Frauengymnastik Mi. 19.30 - 20.30 Uhr

Kindergottesdienst

Fr. Harth 06187/22285 Ev. Gemeindehaus

Jeden 1. Fr. im Monat 17.00 Uhr

Städt. Kindertagesstätte „WaldArche“

Leiterin Frau Haas 06187 3331

An der Lögismühle 13

Montag - Freitag 7.00-16.30 Uhr

Städt. KITA „Kleine Weltentdecker“

Leiterin Frau Löbel 0151 46202711

An der Lögismühle 13a

Montag - Freitag 7.00-16.30 Uhr

ABFUHR VON GRÜNABFÄLLEN

Wie bereits im Abfallkalender angekündigt, wird in allen Stadtteilen am Dienstag, 12. November 2019 eine kostenlose Abfuhr von Grünabfällen durchgeführt.

Mit der Sammlung werden organische Abfälle, die weiterverwertet werden können, getrennt gesammelt, um nicht teuren Deponieraum zu belegen. Insbesondere werden Äste, Zweige, Baum- und Strauchschnitt abgeholt.

Die Abfälle sollten an den Abfuhrtagen ab 6.00 Uhr vor dem Grundstück geordnet bereitstehen. Das Material ist mit verrottbarer Kordel (kein Draht, kein Kunststoff) zu bündeln. Jedes Bündel darf nicht schwerer sein als 30 kg, nicht länger als 1 m und nicht dicker als 0,60 m im Durchmesser sein.

Die Äste dürfen maximal einen Durchmesser von 0,20 m haben.

Gemäß der städtischen Abfallsatzung, die am 8. Juli 2005 öffentlich bekannt gemacht worden ist, wird zukünftig loses Material nur noch in Papiersäcken und Kartons mitgenommen. Loses Material in Plastiksäcken wird stehen gelassen. Papiersäcke für Astschnitt sind zum Selbstkostenpreis von 1 Euro pro Stück in der Stadtverwaltung Assenheim erhältlich.

Für Selbstanlieferer besteht die Möglichkeit, größere Menge an Grünabfällen gegen Gebühren direkt auf die Kompostierungsanlage nach Niddatal- Ilbenstadt (Tel: 06034/930920) zu bringen. Die Kompostierungsanlage ist geöffnet montags bis freitags 8:00 - 12:30 Uhr und von 13:00 - 16:00 Uhr. Der Recyclinghof Ilbenstadt ist geöffnet montags bis freitags von 08:00 - 12:30 und 13:00 - 16:30 Uhr, und samstags von 09:00 - 14:00 Uhr. Letzter Einlass 15 Minuten vor Schließung. Zu diesen Zeiten können Sie auch Kompost, Rindenmulch und Pflanz Erde für Ihren Hausgarten erwerben.

Wir bitten Sie um Beachtung der Hinweise und danken für Ihre Mitarbeit!

Dr. Bernhard Hertel
Bürgermeister

EINWOHNERSTATISTIK

Mit dem Stichtag 31.12.2018 hat die Stadt Niddatal 9.823 Einwohner.

Auf der Homepage www.niddatal.de sind auch die stadtteilbezogenen Einwohnerzahlen hinterlegt.

DIE STADT NIDDATAL / FIRMA REMONDIS INFORMIEREN!

Die auf der Stadtverwaltung erhältlichen Restabfallsäcke dürfen nur max. zu 90 % befüllt werden und nicht schwerer sein als 14 kg, damit die Mitarbeiter von Remondis die Säcke noch „vernünftig greifen“ können. Es ist aus Arbeitsschutzgründen zu vermeiden, dass die Mitarbeiter die Säcke an Ihren Körper drücken müssen, um Sie zu transportieren.

ABFALLKALENDER

Der Abfallkalender ist auch als PDF-Download auf der Homepage www.niddatal.de hinterlegt.

ORTSGERICHT NIDDATAL

Öffnungszeiten

Das Ortsgericht Niddatal ist Dienstag und Donnerstag während der Öffnungszeiten der Stadtverwaltung geöffnet. Termine außerhalb dieser Zeiten nach Vereinbarung.

ANGEBOTE FÜR KINDER

Fortsetzung

STADTTEILÜBERGREIFEND

Volkshochschule Wetterau

Sprachkurse in Niddatal ab Vorschulalter. Beginn der Kurse im Herbst und Frühjahr in einzelnen Stadtteilen. Angebotshefte der VHS liegen in der Stadtverwaltung aus.

Diakonisches Werk Wetterau

Fr. Nicole Waldheim 06031 7252-138
kindertagespflege@diakonie-wetterau.de

Fachberatung Kindertagespflege

für Eltern und Tagesmütter bzw. -väter
Montag - Freitag 9.00 - 12.00 Uhr

Impressum

Herausgeber Der Magistrat der Stadt Niddatal

V.i.S.d.P. Bürgermeister Dr. Bernhard Hertel

Kontakt Hauptstr. 2 · 61194 Niddatal

Telefon: 06034 9124-0

info@niddatal.de · www.niddatal.de

Erscheinungsweise 14-tägig

Auflage 5.000 Stück

Layout, Druck & Verteilung

Werbeagentur creaRtiva · René Angel
06187-9946199 Südstraße 11 · 61194 Niddatal
r.angel@creaRtiva.info

Onlineausgaben www.niddataler-nachrichten.de

Bilder Titelseite © Karlfried Gaumann

Die Niddataler Nachrichten werden kostenlos an alle erreichbaren Haushalte in Niddatal verteilt. Die Zustellung erfolgt ohne Rechtsanspruch. Sofern eine Zustellung der Niddataler Nachrichten aufgrund unvorhersehbarer Störungen nicht erfolgt sein sollte, können die jeweiligen Niddataler Nachrichten im Rathaus abgeholt werden.

Hinweis

In unaufschiebbaren Fällen wird außerhalb des normalen Erscheinungstermins ein Sonderdruck herausgegeben.

ANGEBOTE FÜR SENIOREN

ASSENHEIM

Ev. Kirchengemeinde

Fr. Mick-Solle 06034 2723

Senioren- und Seniorinnenkreis

Einmal monatlich 15.00 - 16.30 Uhr

Turnverein Assenheim

Fr. Jäger 06034 9027963

www.tv-assenheim.de Gymnastikhalle

50 Plus-Tanz Mi. 15.30 - 16.30 Uhr

50 Plus-Gymnastik Mi. 16.30 - 17.30 Uhr

BÖNSTADT

Ev. Kirchengemeinde

Fr. Harth 06187/22285

Seniorencafé 14.30 Uhr

Am 2. Mi. im Monat Ev. Gemeindehaus

Stickkreis Bönstadt Do. 15.00 Uhr

Fr. Schreitz 06034 1217

Gymnastikgruppe KSG Bönstadt

Fr. Weitzel 06034 7365 Bürgerhaus Bönstadt

Faszien-Yoga Mi. 9.15 - 10.45 Uhr

Rückentraining „sanft und effektiv“

Mi. 18.00 - 19.00 Uhr

„Gymnastik und Entspannung“

Mi. 19.00 - 20.00 Uhr

Power Gymnastik Mi. 20.00 - 21.00 Uhr

Abteilung Wandern KSG Bönstadt

Herr Huch 06034 1756

Gesellige Wanderungen in der Region

Wöchentlich zu verschiedenen Terminen

Abteilung Fußball KSG Bönstadt

Herr Arlt 0174 1875878

Training Di und Do. 19.00 Uhr

KAICHEN

Ev. Kirchengemeinde

Fr. Harth 06187/22285

Kaicher Kirchenkaffee 15.00 - 17.00 Uhr

Am 1. + 3. Mi. im Monat Ev. Gemeindehaus

ILBENSTADT

Kath. Kirche

Frau Schulmeier 06034 3650

Seniorenachmittag Jeden 1. Do. im Monat

14.00 Uhr Gottesdienst in der Basilika, an-schl. geselliger Nachmittag im Pfarrzentrum

Turnverein Ilbenstadt

Frauen 50 plus Mo. 9.00 - 10.00 Uhr

Gymnastikhalle Ilbenstadt

Männergruppe Ü-60 Fr. 15.30 - 16.30 Uhr

Turnhalle Ilbenstadt

Ev. Kirchengemeinde

Seniorenkreis Jeden 3. Mi. im Monat

Pfarramt Ilbenstadt 06031 62126

Hardanger Stickkreis Mi. 14.00 - 17.00 Uhr

Fr. Margraf 06034 2156

VDK Ortsverband Ilbenstadt e.V.

Hr. Berdick 06187 3518

Spiele-Nachmittag im Vereinsheim des

VfR Ilbenstadt am Sportplatz

Einmal monatlich 14.00 - 16.00 Uhr

BEREITSCHAFTSDIENSTE UND WICHTIGE TELEFONNUMMERN

Notdienste

Polizei	110
Feuerwehr, Krankenwagen	112
Rettungsdienst und Krankentransport	
Rettungsleitstelle Wetterau	06031 19222

Bürgerhäuser

Assenheim	06034 9022975
Bönstadt	06034 9022900
Ilbenstadt	06034 3917
Kaichen	06187 3969

Öffnungszeiten der Stadtverwaltung

Assenheim, Hauptstr. 2	06034 9124-0
Montag	7.30 - 12.00 Uhr
Dienstag und Donnerstag	8.30 - 12.00 Uhr 15.00 - 18.00 Uhr
Mittwoch	geschlossen
Freitag	8.30 - 12.00 Uhr

Kompostierungsanlage des Wetteraukreises

Ilbenstadt, Außenliegend 06034 930920
An der Landesstraße 3188

Mo. bis Fr. 8.00 - 12.30 u. 13.00 - 16.30 Uhr

Recyclinghof des Wetteraukreises

Der Recyclinghof am Humus- und Erdenwerk in Ilbenstadt wird vom Abfallwirtschaftsbetrieb des Wetteraukreises betrieben.

61194 Niddatal/Ilbenstadt
Außenliegend an der L 3188
www.recyclinghof-wetterau.de

Mo. bis Fr. 8.00 - 12.30 u. 13.00 - 16.30 Uhr
Samstag 9.00 - 14.00 Uhr

Letzter Einlass: 15 Minuten vor Schließung

Annahmen nur aus privaten Haushalten des Wetteraukreises in haushaltsüblichen Mengen.

Sperrmüll bis 40 kg pauschal 6,00 €
je weiteres Kilo 0,18 €/kg

Bauschutt bis 40 kg pauschal 2,00 €
je weiteres Kilo 0,06 €/kg

Grünabfall bis 40 kg pauschal 2,00 €
je weiteres Kilo 0,06 €/kg

Reifen 3,50 €/Stück

Altholz A IV bis 40 kg pauschal 6,60 €
je weiteres Kilo 0,20 €/kg

(überwiegend aus dem Außenbereich)

Altholz A I-III bis 40 kg pauschal 3,30 €
je weiteres Kilo 0,10 €/kg

(aus dem Innenbereich)

Kostenlose Annahme

Altbatterien, Altkleider, CDs/DVDs, Druckerpatronen/Tonerkartuschen, Elektrogeräte, Flachglas/Behälterglas, Hartkunststoffe aus PP/PE, Korken, LED-/Energiesparlampen, Metallschrott, Papier, Pappe, Kartonagen

Info-Telefon 06031 90661
www.awb-wetterau.de

Rufen Sie Ihre Entsorgungstermine für das Schadstoffmobil online ab:

www.awb-wetterau.de/schadstoffmobil.html

Kehrbezirke der Schornsteinfeger

Stadtteile Assenheim, Bönstadt, Wickstadt und Kaichen

Bezirksschornsteinfegermeister und Gebäudeenergieberater i. H.

Arno Hütter 06447 92063
Butzbacher Str. 27 · 35428 Langgöns

Stadtteil Ilbenstadt

Bezirksschornsteinfegermeister und Gebäudeenergieberater i. H.

Frank Blechschmidt 06187 290221
An der Landwehr 19 · 61130 Nidderau



NOTDIENSTE

Der Bereitschaftsdienst der Notdienstapotheken beginnt und endet jeweils entweder um 8.30 oder um 9.00 Uhr.

Freitag, 8.11.2019 - Sa. 8.30 Uhr
Burg-Apotheke 06187 3923
Eugen-Kaiser-Str. 32 61130 Nidderau

Samstag, 9.11.2019 - So. 9.00 Uhr
Neue Apotheke 06039 3591
Luisenthaler Str. 2a 61184 Karben

Sonntag, 10.11.2019 - Mo. 8.30 Uhr
Limes Vital Apotheke 06003 8256194
Dieselstraße 14 61191 Rosbach

Montag, 11.11.2019 - Di. 8.30 Uhr
Flora-Apotheke 06035 9684457
Messeplatz 7 61197 Florstadt

Dienstag, 12.11.2019 - Mi. 8.30 Uhr
Rosen-Apotheke 06187 22848
Windecker Str. 14 61130 Nidderau

Mittwoch, 13.11.2019 - Do. 9.00 Uhr
Neue Apotheke 06039 3591
Luisenthaler Str. 2a 61184 Karben

Donnerstag, 14.11.2019 - Fr. 8.30 Uhr
Schloß-Apotheke 06187 7878
Kilianstädter Str. 10 61137 Schöneck

Freitag, 15.11.2019 - Sa. 8.30 Uhr
Rathaus Apotheke 06187 935383
Gehrener Ring 3 61130 Nidderau

Samstag, 16.11.2019 - So. 8.30 Uhr
Engel Apotheke 06031 689180
Kaiserstr. 48 61169 Friedberg

Sonntag, 17.11.2019 - Mo. 8.30 Uhr
Apotheke am Park 06032 2479
Parkstr. 16 61231 Bad Nauheim

Montag, 18.11.2019 - Di. 9.00 Uhr
Apotheke Nieder-Wöllstadt 06034 2307
Frankfurter Str. 52 61206 Wöllstadt

Dienstag, 19.11.2019 - Mi. 8.30 Uhr
Apotheke Assenheim 06034 91200
Nieder-Wöllstädter Str. 2 61194 Niddatal

Mittwoch, 20.11.2019 - Do. 9.00 Uhr
Paracelsus-Apotheke 06039 95900
Sauerbornstr. 15 61184 Karben

Donnerstag, 21.11.2019 - Fr. 8.30 Uhr
Brunnen-Apotheke 06101 34126
Oberdorfelder Str. 17a 61138 Niederdorfelden

Freitag, 22.11.2019 - Sa. 9.00 Uhr
Neue Apotheke 06039 3591
Luisenthaler Str. 2a 61184 Karben

Samstag, 23.11.2019 - So. 8.30 Uhr
Wetterau-Apotheke Tel. 06031 9944
Kaiserstr. 128 61169 Friedberg

Sonntag, 24.11.2019 - Mo. 9.00 Uhr
Römer-Apotheke 06039 3445
Saalburgstr. 2 61184 Karben

Wasserrohrbruch

Außerhalb der Öffnungszeiten der Stadtverwaltung rufen Sie die 0162 7696588 an.

Stromstörungen

Oberhessische Versorgungsbetriebe AG
61169 Friedberg 06031 82-0

Sprechzeiten des Ortsgerichts

Dienstag und Donnerstag 8.30 - 12.00 Uhr
15.00 - 18.00 Uhr

Termine außerhalb dieser Zeiten nach Vereinbarung.

Öffnungszeiten der Büchereien

Stadtbücherei Assenheim,
Hauptstraße 5/10 06034 5198

Montag	16.00 - 19.00 Uhr
Dienstag	16.00 - 18.00 Uhr
Mittwoch	10.00 - 12.00 Uhr
Donnerstag	16.00 - 19.00 Uhr

Katholische öffentliche Bücherei
Ilbenstadt, Kirchgasse 16

Mittwoch	9.00 - 11.00 Uhr 15.00 - 17.00 Uhr
Sonntag	10.00 - 11.00 Uhr

Ärztlicher Notdienst

Ärztlicher Bereitschaftsdienst Wetterau
Chaumontplatz 1, 61231 Bad Nauheim
Hochwaldkrankenhaus 116 117

Ärztlicher Notdienst 06181 75858
Innerer Ring 4, 63486 Bruchköbel

Zahnärztlicher Notfalldienst

Im Wetteraukreis zu erfragen bei der Kreisstelle 01805 607011 (kostenpflichtig)
Festnetz: 0,14 Euro/Min.; Mobilfunk: max. 0,42 Euro/Min.

Tierärztlicher Notdienst

Dr. med. vet. Stephanie Tascher
Am Hain 10, 61194 Niddatal / Assenheim

Telefon: 06034 9396866
Notfall: 0160 90310833

Gemeindeschwestern

Wochenenddienste der Gemeindeschwestern sind zu erfragen unter:

Sozialstationsleitung	06003 810-122
Abrechnungsstelle	
Frau Scherer	06003 810-123
Besprechungsraum	06003 810-124