



# Niddataler Nachrichten



Ausgabe 5/2020

Donnerstag, den 12. März 2020

Jahrgang 2

Amtliches Bekanntmachungsorgan der Stadt Niddatal mit den Stadtteilen Assenheim, Bönstadt, Ilbenstadt und Kaichen

## ZEITLICH BEFRISTETE SCHUTZANORDNUNG

zum Schutz von Weißstorch, Kiebitz, Graugans, Wasserralle und Rohrweihe im Gemarkungsbereich „Niederwiesen“ in der Gemarkung Ilbenstadt

Gemäß § 44 Abs. 1 Ziffer 1 bis 3 und § 3 Abs. 1 und 2 des Gesetzes über Naturschutz und Landschaftspflege (Bundesnaturschutzgesetz - BNatSchG) vom 29.07.2009 (BGBl. I S. 2542), zuletzt geändert durch Artikel 1 des Gesetzes vom 15.09.2017 (BGBl. I S. 3434), in Verbindung mit § 2 Abs. 1 und 2 Ziffer 5a des Hessischen Ausführungsgesetzes zum Bundesnaturschutzgesetz (HAGBNatSchG) vom 20.12.2010 (GVBl. I S. 629), zuletzt geändert durch Artikel 2 des Gesetzes vom 28.05.2018 (GVBl. S. 184), erlässt die Fachstelle Naturschutz und Landschaftspflege beim Kreis Ausschuss des Wetteraukreises als untere Naturschutzbehörde folgende

### Anordnung:

1. Zum Schutz der frei lebenden, streng geschützten Arten Weißstorch, Kiebitz, Graugans, Wasserralle und Rohrweihe ist das Betreten des Feuchtwiesengebietes „Niederwiesen“ in der Niddaaue südlich der Ortslage Ilbenstadt im östlichen Teil des Renaturierungsgebietes in der Zeit vom 01. März bis zum 30. Juni 2020 untersagt.
2. Das Betretungsverbot bezieht sich auf die Grundstücke:  
Gemarkung Ilbenstadt, Flur 7, Flurstück-Nr. 1/10, 2/6, 3/2, 3/3, 3/4, 3/5, 4/2, 4/3, 5, 6, 7, 8, 9, 11/5, 12, 13, 14/1, 15/5 17/9 und Flur 9, Flurstück-Nr. 2/1 und 32.  
Die Flächen sind in anhängender Karte schraffiert dargestellt.
3. Ausgenommen von dem Betretungsverbot sind die Wege an den Grenzen des Gebietes.
4. Handlungen im Rahmen der ordnungsgemäßen landwirtschaftlichen Bodennutzung und der Jagd, soweit hierbei die geschützten Vogelarten Weißstorch, Kiebitz, Graugans, Wasserralle und Rohrweihe nicht absichtlich beeinträchtigt werden, sind von dem Betretungsverbot ausgenommen, ebenso zwingend erforderliche Maßnahmen zur Überwachung, Unterhaltung und Instandsetzung der vorhandenen Ver- und Entsorgungsanlagen.
4. Die sofortige Vollziehung der Anordnung wird gemäß § 80 Abs. 2 Ziffer 4 der Verwaltungsgerichtsordnung (VwGO) vom 19.03.1991 (BGBl. I S. 686), zuletzt geändert durch Gesetz vom 21.08.2009 (BGBl. I S. 2870), im besonderen öffentlichen Interesse angeordnet.
5. Zuwiderhandlungen stellen nach § 69 Abs. 2 Ziffer 1 bis 3 BNatSchG eine Ordnungswidrigkeit dar. Ordnungswidrigkeiten können mit einer Geldbuße bis zu 50.000 Euro geahndet werden.

### Begründung:

Weißstorch, Kiebitz, Graugans, Wasserralle und Rohrweihe sind streng geschützte Arten nach der Richtlinie 2009/147/EG des europäischen Parlaments und des Rates vom 30.11.2009 über die Erhaltung der wildlebenden Vogelarten (kodifizierte Fassung - „Vogelschutzrichtlinie“ - Vogelschutz-RL) (ABl. L 20 vom 26.01.2010, S. 7).

Nach § 44 Abs. 1 Ziffer 1 BNatSchG ist es verboten, wild lebenden Tiere der besonders geschützten Arten nachzustellen, sie zu fangen, zu verletzen oder zu töten oder ihre Entwicklungsformen (zum Beispiel Eier oder Küken) aus der Natur zu entnehmen, zu beschädigen oder zu zerstören.

Gemäß § 44 Abs. 1 Ziffer 2 BNatSchG ist es weitergehend verboten, wild lebende Tiere der streng geschützten Arten und der europäischen Vogelarten unter anderem während der Fortpflanzungs- und

Aufzuchtzeiten erheblich zu stören. Eine erhebliche Störung liegt vor, wenn sich durch die Störung der Erhaltungszustand der lokalen Population einer Art verschlechtert.

Und nach § 44 Abs. 1 Ziffer 3 BNatSchG ist es zudem verboten, Fortpflanzungs- und Ruhestätten der wild lebenden Tiere der besonders geschützten Arten aus der Natur zu entnehmen, zu beschädigen oder zu zerstören.

Fortsetzung auf Seite 3

## ENTWURF DER HAUSHALTSSATZUNG DER STADT NIDDATAL FÜR DAS HAUSHALTSJAHR 2020

Gemäß § 97 Absatz 2 der Hessischen Gemeindeordnung (HGO) liegt der Entwurf der Haushaltssatzung mit Anlagen für das Haushaltsjahr 2020 in der Zeit von **Freitag, 13. März 2020 bis einschließlich Dienstag, 24. März 2020** zur Einsichtnahme offen.

Der Entwurf kann im Bürgerbüro der Stadtverwaltung Niddatal, Stadtteil Assenheim, Hauptstraße 2, 61194 Niddatal, während den üblichen Öffnungszeiten eingesehen werden.

gez. Dr. Hertel  
Bürgermeister

## EINLADUNG

zur *Versammlung der Jagdgenossenschaft Bönstadt am Mittwoch, den 15.04.2020 um 20.00 Uhr im Bürgerhaus Bönstadt*

### Tagesordnung:

1. Begrüßung durch den Vorsitzenden
  2. Totenehrung
  3. Verlesung des Protokolls der Jahreshauptversammlung 2019
  4. Geschäftsbericht:  
a) 1. Vorsitzender  
b) Kassenführers
  5. Entlastung des Jagdvorstandes und des Kassenführers
  6. Verwendung des Jagdertrages
  7. Verschiedenes
- Jagdvorstand  
gez. Ralf Sang

## MÜLLABHOLUNG

### Neue Toureneinteilung

- Fr., 13. März 2020 - Bioabfall  
Mo., 16. März 2020 - Grünabfall  
Mi., 25. März 2020 - Tonnentausch  
falls erforderlich  
Mi., 25. März 2020 - Gelber Sack  
für alle Stadtteile  
Do., 26. März 2020 - Restmüll  
Fr., 27. März 2020 - Bioabfall

### Impressum

Herausgeber Der Magistrat der Stadt Niddatal  
V.i.S.d.P. Bürgermeister Dr. Bernhard Hertel  
Kontakt Hauptstr. 2 · 61194 Niddatal · 06034 9124-0  
info@niddatal.de · www.niddatal.de  
Erscheinungsweise 14-tägig  
Auflage 5.000 Stück  
Layout, Druck & Verteilung  
Werbeagentur creaRtiva · René Angel · 06187-9946199  
Südstraße 11 · 61194 Niddatal · r.angel@creaRtiva.info  
Onlineausgaben www.niddataler-nachrichten.de  
Bilder Titelseite © Karlfried Gaumann  
Die Niddataler Nachrichten werden kostenlos an alle erreichbaren Haushalte in Niddatal verteilt. Die Zustellung erfolgt ohne Rechtsanspruch. Sofern eine Zustellung der Niddataler Nachrichten aufgrund unvorhersehbarer Störungen nicht erfolgt sein sollte, können die jeweiligen Niddataler Nachrichten im Rathaus abgeholt werden.  
Hinweis  
In unaufschiebbaren Fällen wird außerhalb des normalen Erscheinungstermins ein Sonderdruck herausgegeben.

# ANGEBOTE FÜR KINDER

## ASSENHEIM

### Turnverein Assenheim

www.tv-assenheim.de

Turnhalle der Geschwister-Scholl-Schule

**Eltern- und Kindturnen für Kinder ab 1 Jahr**  
Di. 16.00 - 17.00 Uhr Fr. Seckler

**Kinderturnen für Kinder von 3 - 4 Jahren**  
Mo. 16.00 - 17.00 Uhr Fr. Cöster

**Kinderturnen für Kinder von 5 - 6 Jahren**  
Mo. 17.00 - 18.00 Uhr Fr. Amend

**Turnen für Kinder ab 6 Jahren**  
Do. 17.00 - 18.15 Uhr Fr. Trumpfheller

**Turnen für Kinder ab 9 Jahren**  
Do. 18.15 - 19.30 Uhr Fr. Trumpfheller

**Kinderleichtathletik für Kinder ab 6 Jahren**  
Mo. 16.15 - 17.45 Uhr Hr. Hahn

### Förderverein Musikschule Assenheim

Fr. Freund 06031 692354 oder

MFE@musikschule-assenheim.de

In der Musikschule

**„Musimäuse“ Musikal. Früherziehung für Babys (6 - 18 Monate)** Fr. 16.10 - 16.55 Uhr

**„Tanzbären“ Musikal. Früherziehung für Kleinkinder (1½ - 2 Jahre)** Fr. 17 - 17.45 Uhr

**„Tanzbären“ Musikal. Früherziehung für Kleinkinder (2 - 3 Jahre)** Mi. 16.25 - 17.10 Uhr

**„Singflöhe“ Musikal. Früherziehung für Dreijährige (mit Eltern)** Mi. 17.15 - 18.00 Uhr

**„Singflöhe“ Musikal. Früherziehung für Dreijährige (ohne Eltern)** Mi. 15.35 - 16.20 Uhr

**Musikal. Früherziehung - MFE 1 (ab 4 Jahren)** Mi. 14.45 - 15.30 Uhr

**MFE 2 - „Wir spielen Blockflöte“ (ab 5 Jahren)** Di. 16.30 - 17.15 Uhr

### Feuerwehr Assenheim

Fr. Neeb, Frau Dutz

**Bambini-Feuerwehr (6 bis 10 Jahre)**  
Mi. 16.30 - 17.30 Uhr Feuerwehrgerätehaus

### TTC 1951 Assenheim e.V.

www.ttc-assenheim.de

Turnhalle der Geschwister-Scholl-Schule

**Schüler- und Jugendtraining**

Di. 18.15 - 19.30 und Fr. 17.45 - 19.30 Uhr

**Ab 18 Jahren** Di. und Fr. 19.30 - 22.30 Uhr

### IVA Rhein-Main Patriots 1999 e.V.

www.rhein-main-patriots.com

Inlinerhalle Assenheim

**Laufschule (von Februar bis Juni)**

Sa. 11.00 - 12.00 Uhr

Nachwuchstraining immer Di. und Do.

**Bambini (5 - 9 Jahre)** 16.30 - 17.30 Uhr

**Schüler (10 - 12 Jahre)** 17.30 - 18.30 Uhr

**Jugend (ab 13 Jahre)** 18.30 - 19.30 Uhr

### Ev. Kindertagesstätte „Schatzkiste“

Leiterin Fr. Nöh 06034 2878

Theodor-Fliedner-Str. 1

Montag - Donnerstag 7.00 - 17.00 Uhr

Freitag 7.00 - 15.00 Uhr

### Städt. Kindertagesstätte

Leiterin Fr. Zimmermann 06034 907183

Geschwister-Scholl-Str. 28

Montag - Freitag 7.00 - 16.30 Uhr

## ASSENHEIM

### Betreuungsschule Mäusezahn e.V.

Teamleiterin Frau Teuma 06034 939047

Geschwister-Scholl-Str. 28

Mo. - Fr. 7.30 - 9.30 und 11.00 - 16.00 Uhr

## ILBENSTADT

### Turnverein Ilbenstadt

Turnhalle Ilbenstadt

**Turnkrümel (Eltern/Kind)**

Montag 16.00 - 17.00 Uhr

**Kinderkrabbelgruppe „Mattenkrabber“**

Montag 15.00 - 16.00 Uhr

**Turnflöhe (3 - 4 Jahre)**

Mittwoch 15.00 - 16.00 Uhr

**Turnmäuse (5 - 6 Jahre)**

Mittwoch 16.00 - 17.00 Uhr

**Turnwusel / Turntiger (7 - 10 Jahre)**

Mittwoch 17.00 - 18.00 Uhr

**Teens (ab 11 Jahre)**

Mittwoch 18.30 - 19.30 Uhr

### Judo - Turnverein Ilbenstadt

Gymnastikhalle Ilbenstadt

**7 - 12 Jahre** Mi. 17.00 - 18.30 Uhr

**ab 13 Jahre** Mi. 18.30 - 20.00 Uhr

### Ballett - Turnverein Ilbenstadt

Fr. Krieg 0173 7902595 Gymnastikhalle

**Pre-Primary** Di. 14.15 - 15.15 Uhr

**Ballett Primary** Di. 15.15 - 16.00 Uhr

**Ballett Grade 1** Di. 16.00 - 17.00 Uhr

**Ballett Grade 2** Di. 17.00 - 18.00 Uhr

### Förderverein Musikschule Assenheim

Fr. Freund 06031 692354 oder

MFE@musikschule-assenheim.de

In der Eichendorff-Schule

**Musikalische Früherziehung**

(ab 4 Jahren) Do. 15.30 - 16.15 Uhr

**Musikalische Früherziehung**

(ab 5 Jahren) Do. 16.20 - 17.05 Uhr

### Feuerwehr Ilbenstadt

Christian Behnken, wehrfuehrer.ilbenstadt@

niddatal.de, Feuerwehrgerätehaus

**Kinderfeuerwehr (6 bis 10 Jahre)**

Montag 17.00 - 18.00 Uhr

**Jugendfeuerwehr (10 bis 17 Jahre)**

Montag 18.00 - 19.00 Uhr

Beide Gruppen treffen sich während der Sommerzeit jeweils wöchentlich, ansonsten 14-tägig.

### Jugendclub „Exit“ am Sportplatz

Ev. Kirchengem. Ilbenstadt 06031 62126

Pfr. Dietze, J. Gabriel, J. Dittrich

Mittwoch 17.00 - 20.00 Uhr

### Kath. KITA „St. Peter u. Paul“

Leiterin Frau Eisenhut 06034 2100

Hanauer Str. 16

Montag - Donnerstag 7.00 - 16.30 Uhr

Freitag 7.00 - 15.00 Uhr

## BÖNSTADT

### Offener Jugendtreff (12 - 18 Jahre)

Pfrin. Giese 06187 22285

Bürgerhaus Mo. 18.00 - 21.00 Uhr

## BÖNSTADT

### Kinderkarneval

Hr. Voss 0170 4869568

**Jungenballett (8 - 11 Jahre)**

Mo. 17.00 - 18.00 Uhr Bürgerhaus

**Mini-Garde u. Showtanzgruppe (5 - 8 Jahre)**

Do. 15.20 - 17.00 Uhr Bürgerhaus

### Germania Sängerkunst

Fr. Schäfer 06034 905587

**Kinderchor BönCanto Kids (ab 5 Jahre)**

Mi. 16.45-17.25 Uhr Bürgerhaus

**Jugendchor BönCanto Teenies**

Mi. 17.25-17.55 Uhr Bürgerhaus

### Feuerwehr Bönstadt

Hr. Limbach 0151 42424446

Feuerwehrgerätehaus

**Jugendfeuerwehr (10 - 17 Jahre)**

Freitag 18.00 - 20.00 Uhr

**Bambinifeuerwehr (6 - 10 Jahre)**

Jeden. 2. Freitag 16.00 - 17.30 Uhr

### Kindergottesdienst

mit gemeinsamem Mittagessen endend

Fr. Pommer-Schiffke 0176 41311012

Ev. Gemeindehaus

**Jeden 1. Sa. im Monat 11.15 - 13.15 Uhr**

### Städt. Kindertagesstätte „Kükennest“

Leiterin Frau Betzwieser 06034 1524

In den Helgengärten 1 Mo. - Fr. 7 - 16.30 Uhr

## KAICHEN

### Offener Jugendtreff

Pfrin. Giese 06187 22285

Grundschule Südstraße Fr. 17 - 20 Uhr

### Feuerwehr Kaichen

Reimund Schultes

verwaltung@ffkaichen.de

Feuerwehrgerätehaus Hochstraße 21

**Bambini Feuerwehr (6 bis 10 Jahre)**

Jeden 2. Dienstag 17.00 - 18.00 Uhr

**Jugendfeuerwehr (10 bis 17 Jahre)**

Jeden 2. Freitag 18.00 - 20.00 Uhr

**Einsatzabteilung (ab 17 Jahren)**

Jeden Freitag ab 20.00 Uhr

### Turnverein Kaichen

Fr. Dreis 06187 23158

Turnraum der Grundschule Kaichen

Schnuppern jederzeit möglich

**Kinderturnen (3 - 5 Jahre)** Mi. 16 - 17 Uhr

**Kinderturnen (6 - 10 Jahre)** Mi. 17 - 18 Uhr

**Frauengymnastik** Mi. 19.30 - 20.30 Uhr

### Kindergottesdienst

Fr. Hahn 0177 2632541 Ev. Gemeindehaus

**Jeden 1. Fr. im Monat 17.00 Uhr**

### Städt. Kindertagesstätte „WaldArche“

Leiterin Frau Haas 06187 3331

An der Lögismühle 13

Montag - Freitag 7.00-16.30 Uhr

### Städt. KITA „Kleine Weltentdecker“

Leiterin Frau Löbel 0151 46202711

An der Lögismühle 13a

Montag - Freitag 7.00-16.30 Uhr

## ZEITLICH BEFRISTETE SCHUTZANORDNUNG

zum Schutz von Weißstorch, Kiebitz, Graugans, Wasserralle und Rohrweihe im Gemarkungsbereich „Niederwiesen“ in der Gemarkung Ilbenstadt

Fortsetzung von Seite 1

Nach § 3 Abs. 2 BNatSchG treffen die für Naturschutz und Landschaftspflege zuständigen Behörden nach pflichtgemäßem Ermessen die im Einzelfall erforderlichen Maßnahmen, um die Einhaltung unter anderem der artenschutzrechtlichen Vorschriften des Bundesnaturschutzgesetzes sicherzustellen. Besondere Maßnahmen zum Schutz frei lebender Tiere und der europäischen Vogelarten der besonders und streng geschützten Arten oder deren Lebensstätten vor Beeinträchtigungen können daher in Verbindung mit § 44 Abs. 1 BNatSchG von der zuständigen Naturschutzbehörde im Einzelfall angeordnet werden und sind nach Ermessen auf den zum Schutz notwendigen Zeitraum zu beschränken.

Gemäß § 3 Abs. 1 BNatSchG in Verbindung mit § 2 Abs. 1 und 2 Ziffer 2a Spiegelstrich aa HAGB-NatSchG ist die Fachstelle Naturschutz und Landschaftspflege beim Kreisausschuss des Wetteraukreises als untere Naturschutzbehörde die zuständige Behörde für den Vollzug des Naturschutzrechts im Wetteraukreis.

Weißstorch, Kiebitz, Graugans, Wasserralle und Rohrweihe brüten im Feuchtwiesengebiet „Niederwiesen“ südlich Ilbenstadt und ziehen dort auch ihre Jungen auf. Das Gebiet stellt ein bedeutendes Brutgebiet für diese Arten in Hessen und für den Wetteraukreis dar. Kiebitz, Bekassine, Wasserralle, Graugans und Rohrweihe sind Bodenbrüter, die sehr sensibel auf Störungen durch Spaziergänger, Freizeitsportler oder freilaufende Hunde reagieren. Während der Reviergründung und der Brut- und Aufzuchtzeit können Störungen zur Aufgabe des Reviers oder der Gelege führen. Der Weißstorch hat während der Reviergründung eine hohe Fluchtdis-

tanz und kann eine Reviergründung durch Störungen abbrechen.

Das Feuchtwiesengebiet „Niederwiesen“ hat durch seine Nähe zur Ortslage Ilbenstadt eine hohe Bedeutung für die Naherholung. So können jederzeit Freizeitsportler, Spaziergänger und Hundehalter in diesem Bereich angetroffen werden.

Während sich die Mehrzahl der Erholungssuchenden auf den umliegenden befestigten Wegen aufhält und auch ihre Hunde nicht in den Wiesen laufen lässt, sind doch immer wieder freilaufende Hunde, Spaziergänger und Jogger mitten im Wiesengebiet zu sehen. In den zurückliegenden Jahren konnten durch die Fachstelle Naturschutz und Landschaftspflege beim Kreisausschuss des Wetteraukreises regelmäßig erhebliche Störungen der oben genannten Vogelarten durch freilaufende Hunde, Spaziergänger und Jogger beobachtet werden.

Da auf den umliegenden befestigten Wegen jederzeit die Möglichkeit zur Naherholung besteht und das Betretungsverbot des Feuchtwiesengebietes nur auf den Zeitraum vom 01. März bis zum 30. Juni 2020 beschränkt wird, ist es für Spaziergänger, Jogger und Hundehalter zumutbar, für den begrenzten Zeitraum die Flächen nicht zu betreten und auf diesen Flächen Hunde nicht frei laufen zu lassen.

In der vorerwähnten Zeit hat die Sicherung der oben genannten Arten ein höheres öffentliches Interesse als die ungehinderte Nutzung der Landschaft für Freizeit- und Erholungszwecke.

Auf Grund der oben gemachten Ausführungen ist eine aktuelle Gefährdung der aufgeführten, streng geschützten Vogelarten vorhanden. Die Anordnung des Betretungsverbotes ist eine unaufschiebbare Maßnahme zum Schutz dieser streng geschützten Vogelarten.

Die sofortige Vollziehung der Anordnung liegt im besonderen öffentlichen Interesse und ist eilbedürftig.

Zum Schutz der Weißstorch, Kiebitz, Graugans, Wasserralle und Rohrweihe ist die Anordnung nach den §§ 3 Abs. 2 und 44 Abs. 1 BNatSchG erforderlich.

Durch den enormen Freizeitdruck im Feuchtwiesengebiet ist eine akute Gefährdung der Bruten von Weißstorch, Kiebitz, Graugans, Wasserralle und Rohrweihe gegeben. In der Vergangenheit wurden dort Störungen, die zur Aufgabe von Bruten geführt haben, beobachtet.

Das Feuchtwiesengebiet gehört zum EU-Vogelschutzgebiet „5519-401 Wetterau“, in dem die streng geschützten Arten Weißstorch, Kiebitz, Graugans, Wasserralle und Rohrweihe zu schützen sind. Daher ergibt sich ein besonderes öffentliches Interesse an der sofortigen Vollziehung des Betretungsverbotes.

Zum Schutz der genannten Arten ist daher die Anordnung eines sofort vollziehbaren Betretungsverbotes in der Zeit der Reviergründung und der Brut- und Aufzuchtzeit erforderlich.

### Rechtsbehelfsbelehrung

Gegen diesen Bescheid können Sie innerhalb eines Monats nach Zustellung schriftlich oder zur Niederschrift Widerspruch beim Kreisausschuss des Wetteraukreises, Fachstelle 4.1.2 Naturschutz und Landschaftspflege, Postanschrift: Europaplatz 1, Besuchsadresse: Homburger Straße 17, 61169 Friedberg/Hessen, erheben.

Hinweis:

Gegen die Anordnung der sofortigen Vollziehung der Schutzanordnung können Sie die Herstellung der aufschiebenden Wirkung des von Ihnen eingelegten Widerspruchs beantragen. Einen solchen Antrag können Sie an das Verwaltungsgericht Gießen, Marburger Straße 4, 35390 Gießen richten und zwar schriftlich oder mündlich zu Protokoll der Geschäftsstelle.

### ABFALLKALENDER

Der Abfallkalender ist auch als PDF-Download auf der Homepage [www.niddatal.de](http://www.niddatal.de) hinterlegt.

### ANGEBOTE FÜR KINDER

Fortsetzung

### STADTEILÜBERGREIFEND

**NABU Umweltwerkstatt Wetterau e.V.**

Wirtsgasse 1, Assenheim  
Maximiliane Heuer 06034 6119  
heuer@nabu-wetterau.de

**Kindergruppe (7-12 Jahre)** Do. 15 - 17 Uhr  
**Jugendgruppe (13-27 Jahre)** 1. So. um 12 Uhr

### Volkshochschule Wetterau

Sprachkurse in Niddatal ab Vorschulalter. Beginn der Kurse im Herbst und Frühjahr in einzelnen Stadtteilen. Angebotshefte der VHS liegen in der Stadtverwaltung aus.

### Diakonisches Werk Wetterau

Fr. Nicole Waldheim 06031 7252-138  
kindertagespflege@diakonie-wetterau.de

### Fachberatung Kindertagespflege

für Eltern und Tagesmütter bzw. -väter  
Montag - Freitag 9.00 - 12.00 Uhr

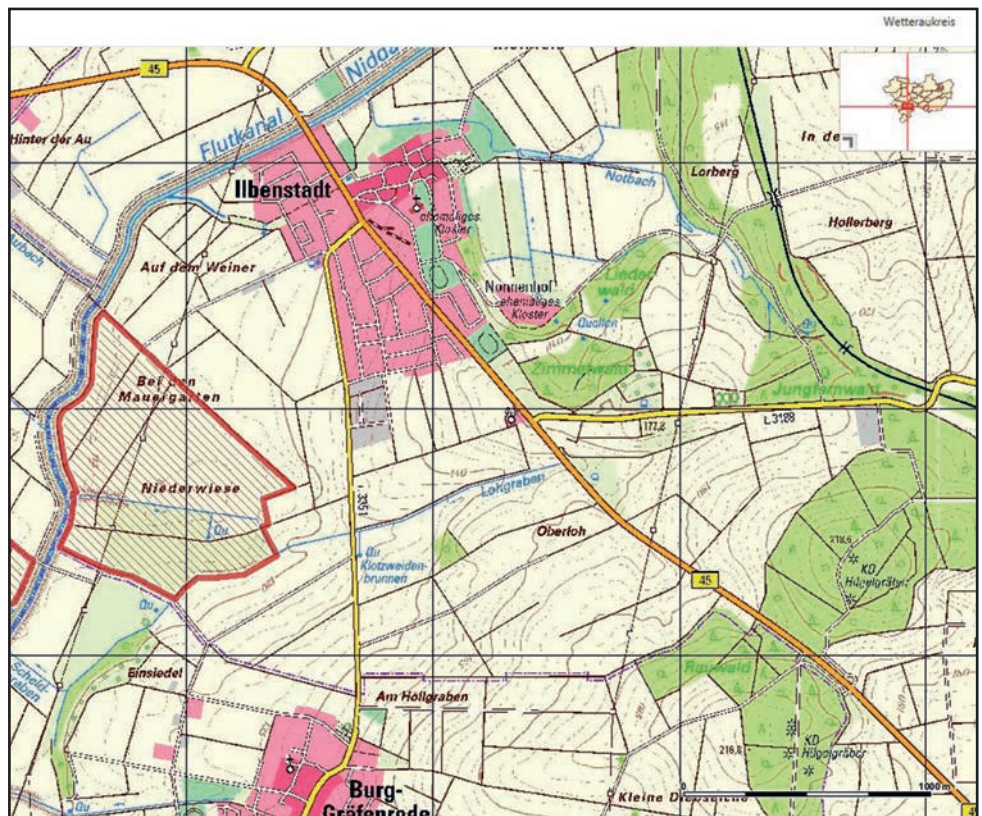

Karte: Schraffierte Fläche des Betretungsverbots vom 01. März bis zum 30. Juni 2020

# BEREITSCHAFTSDIENSTE UND WICHTIGE TELEFONNUMMERN

## Notdienste

Polizei	110
Feuerwehr, Krankenwagen	112
Rettungsdienst und Krankentransport	
Rettungsleitstelle Wetterau	06031 19222

## Bürgerhäuser

Assenheim	06034 9022975
Bönstadt	06034 9022900
Ilbenstadt	06034 3917
Kaichen	06187 3969

## Öffnungszeiten der Stadtverwaltung

<b>Assenheim, Hauptstr. 2</b>	<b>06034 9124-0</b>
Montag	7.30 - 12.00 Uhr
Dienstag und Donnerstag	8.30 - 12.00 Uhr 15.00 - 18.00 Uhr
Mittwoch	geschlossen
Freitag	8.30 - 12.00 Uhr

## Kompostierungsanlage des Wetteraukreises

**Ilbenstadt, Außenliegend 06034 930920**  
**An der Landesstraße 3188**

Mo. bis Fr. 8.00 - 12.30 u. 13.00 - 16.30 Uhr

## Recyclinghof des Wetteraukreises

Der Recyclinghof am Humus- und Erdenwerk in Ilbenstadt wird vom Abfallwirtschaftsbetrieb des Wetteraukreises betrieben.

**61194 Niddatal/Ilbenstadt**

**Außenliegend an der L 3188**

**www.recyclinghof-wetterau.de**

Mo. bis Fr. 8.00 - 12.30 u. 13.00 - 16.30 Uhr  
Samstag 9.00 - 14.00 Uhr

Letzter Einlass: 15 Minuten vor Schließung

Annahmen nur aus privaten Haushalten des Wetteraukreises in haushaltsüblichen Mengen.

Sperrmüll bis 40 kg pauschal 6,00 €  
je weiteres Kilo 0,18 €/kg

Bauschutt bis 40 kg pauschal 2,00 €  
je weiteres Kilo 0,06 €/kg

Grünabfall bis 40 kg pauschal 2,00 €  
je weiteres Kilo 0,06 €/kg

Reifen 3,50 €/Stück

Altholz A IV bis 40 kg pauschal 6,60 €  
je weiteres Kilo 0,20 €/kg

(überwiegend aus dem Außenbereich)

Altholz A I-III bis 40 kg pauschal 3,30 €  
je weiteres Kilo 0,10 €/kg

(aus dem Innenbereich)

## Kostenlose Annahme

Altbatterien, Altkleider, CDs/DVDs, Druckerpatronen/Tonerkartuschen, Elektrogeräte, Flachglas/Behälterglas, Hartkunststoffe aus PP/PE, Korken, LED-/Energiesparlampen, Metallschrott, Papier, Pappe, Kartonagen

**Info-Telefon 06031 90661**

**www.awb-wetterau.de**

Rufen Sie Ihre Entsorgungstermine für das Schadstoffmobil online ab:

**www.awb-wetterau.de/schadstoffmobil.html**

## Kehrbezirke der Schornsteinfeger

**Stadtteile Assenheim, Bönstadt,  
Wickstadt und Kaichen**

Bezirksschornsteinfegermeister und Gebäudeenergieberater i. H.

Arno Hütter 06447 92063  
Butzbacher Str. 27 · 35428 Langgöns

## Stadtteil Ilbenstadt

Bezirksschornsteinfegermeister und Gebäudeenergieberater i. H.

Frank Blechschmidt 06187 290221  
An der Landwehr 19 · 61130 Nidderau



## NOTDIENSTE

Der Bereitschaftsdienst der Notdienstapotheken beginnt und endet jeweils entweder um 8.30 oder um 9.00 Uhr.

**Freitag, 13.03.2020 - Sa. 8.30 Uhr**

Schloß-Apotheke 06187 7878  
Kilianstädter Str. 10 61137 Schöneck

**Samstag, 14.03.2020 - So. 9.00 Uhr**

Apotheke Nieder-Wöllstadt 06034 2307  
Frankfurter Str. 52 61206 Wöllstadt

**Sonntag, 15.03.2020 - Mo. 8.30 Uhr**

Engel Apotheke 06031 689180  
Kaiserstr. 48 61169 Friedberg

**Montag, 16.03.2020 - Di. 9.00 Uhr**

Paracelsus-Apotheke 06039 95900  
Sauerbornstr. 15 61184 Karben

**Dienstag, 17.03.2020 - Mi. 8.30 Uhr**

Linden-Apotheke 06187 5449  
Wingertstr. 1 61137 Schöneck

**Mittwoch, 18.03.2020 - Do. 8.30 Uhr**

Apotheke Assenheim 06034 91200  
Nieder-Wöllstädter Str. 2 61194 Niddatal

**Donnerstag, 19.03.2020 - Fr. 8.30 Uhr**

Markt-Apotheke 06031 2039  
Kaiserstr. 84 61169 Friedberg

**Freitag, 20.03.2020 - Sa. 9.00 Uhr**

Römer-Apotheke 06039 3445  
Saalburgstr. 2 61184 Karben

**Samstag, 21.03.2020 - So. 8.30 Uhr**

Hof-Apotheke 06031 5685  
Kaiserstr. 104 61169 Friedberg

**Sonntag, 22.03.2020 - Mo. 9.00 Uhr**

Markt-Apotheke 06039 2506  
Karbener Weg 8-10 61184 Karben

**Montag, 23.03.2020 - Di. 8.30 Uhr**

Amts-Apotheke 06035 3216  
Bingenheimer Str. 34 61203 Reichelsheim

**Dienstag, 24.03.2020 - Mi. 8.30 Uhr**

Limes Vital Apotheke 06003 8256194  
Dieselstraße 14 61191 Rosbach

**Mittwoch, 25.03.2020 - Do. 8.30 Uhr**

Flora-Apotheke 06035 9684457  
Messeplatz 7 61197 Florstadt

**Donnerstag, 26.03.2020 - Fr. 8.30 Uhr**

Aesculap-Apotheke 06031 71120  
Haingraben 11 61169 Friedberg

**Freitag, 27.03.2020 - Sa. 9.00 Uhr**

Apotheke Nieder-Wöllstadt 06034 2307  
Frankfurter Str. 52 61206 Wöllstadt

**Samstag, 28.03.2020 - So. 8.30 Uhr**

Burg-Apotheke 06187 3923  
Eugen-Kaiser-Str. 32 61130 Nidderau

**Sonntag, 29.03.2020 - Mo. 9.00 Uhr**

Paracelsus-Apotheke 06039 95900  
Sauerbornstr. 15 61184 Karben

## Wasserrohrbruch

Außerhalb der Öffnungszeiten der Stadtverwaltung rufen Sie die 0162 7696588 an.

## Stromstörungen

Oberhessische Versorgungsbetriebe AG  
61169 Friedberg 06031 82-0

## Sprechzeiten des Ortsgerichts

Dienstag und Donnerstag 8.30 - 12.00 Uhr  
15.00 - 18.00 Uhr

Termine außerhalb dieser Zeiten nach Vereinbarung.

## Öffnungszeiten der Büchereien

**Stadtbücherei Assenheim,  
Hauptstraße 5/10 06034 5198**

Montag	16.00 - 19.00 Uhr
Dienstag	16.00 - 18.00 Uhr
Mittwoch	10.00 - 12.00 Uhr
Donnerstag	16.00 - 19.00 Uhr

**Katholische öffentliche Bücherei  
Ilbenstadt, Kirchgasse 16**

Mittwoch	9.00 - 11.00 Uhr 15.00 - 17.00 Uhr
Sonntag	10.00 - 11.00 Uhr

## Ärztlicher Notdienst

Ärztlicher Bereitschaftsdienst Wetterau  
Chaumontplatz 1, 61231 Bad Nauheim  
Hochwaldkrankenhaus 116 117

Ärztlicher Notdienst 06181 75858  
Innerer Ring 4, 63486 Bruchköbel

## Zahnärztlicher Notfalldienst

Im Wetteraukreis zu erfragen bei der Kreisstelle 01805 607011 (kostenpflichtig)  
Festnetz: 0,14 Euro/Min.; Mobilfunk: max. 0,42 Euro/Min.

## Tierarzt

Dr. med. vet. Stephanie Tascher  
Am Hain 10, 61194 Niddatal / Assenheim  
Telefon: 06034 9396866

## Gemeineschwestern

**Wochenenddienste der Gemeineschwestern sind zu erfragen unter:**

Sozialstationsleitung	06003 810-122
Abrechnungsstelle	
Frau Scherer	06003 810-123
Besprechungsraum	06003 810-124