



# Niddataler Nachrichten



Ausgabe 24/2025

Freitag, den 05.12.2025

Jahrgang 7

Amtliches Bekanntmachungsorgan der Stadt Niddatal mit den Stadtteilen Assenheim, Bönstadt, Ilbenstadt und Kaichen

## **WEIHNACHTS- UND NEUJAHRSGRÜSS** **LIEBE BÜRGERERINNEN UND BÜRGER,**

im Namen der Stadtverwaltung wünsche ich Ihnen und Ihren Familien fröhliche Weihnachtstage, erholsame Stunden im Kreise der Liebsten und einen guten Rutsch ins neue Jahr 2026.

Im Rückblick auf das vergangene Jahr blicke ich dankbar auf Erfolge, auf die wir gemeinsam hinge-  
arbeitet haben:

Die Sanierung der Ortsdurch-  
fahrt Bönstadt wird noch vor  
Weihnachten weitestgehend  
abgeschlossen. Die neue Orts-  
durchfahrt verbessert enorm die  
Verkehrssicherheit und Barriere-  
freiheit und schafft somit mehr Le-  
bensqualität in Bönstadt.

Die Anschaffung eines Staffellöschfahrzeugs für die Feuerwehr Ilbenstadt ist auf den Weg gebracht. Mit der Anschaffung wird ein maß-  
geblicher Bestandteil des Bedarfs- und Ent-  
wicklungsplans der Feuerwehr realisiert. Die  
Lieferung erfolgt voraussichtlich im Frühjahr  
2026.

Am 1. Juli 2025 ist die Stadtverwaltung Nid-  
datal in das ehemalige Klostergebäude „Haus  
St. Gottfried“ umgezogen. Die neuen Räum-  
lichkeiten bieten mehr Offenheit und sind ein  
wichtiger Schritt in Richtung Zukunft und Di-  
gitalisierung. Das historisch bedeutungsvolle  
Gebäude wird seitdem neu belebt, und im  
Speisesaal ein ansprechendes Mittagmenü  
für jedermann angeboten.

Die neue Kita „Kleine Weltendecker“ feier-  
te am 13.05.2025 ihre Einweihung. Seit April  
dieses Jahres herrscht in der siebengruppi-  
gen Einrichtung reges Treiben. Aktuell werden  
dort rund 80 Kinder betreut. Der großzügige  
Außenbereich sowie die verschiedenen The-  
menräume fördern die Kreativität und Bewe-  
gungsfreude der Kinder und tragen zu einer  
umfassenden Entwicklung bei.

Auch zukünftig möchte ich Niddatal weiter-  
bringen, sodass unsere Stadt weiterhin ver-  
antwortungsvoll wächst. Ausblick:

Die ehemaligen beiden Stockwerke der  
Stadtverwaltung sollen zu einem modernen  
Ärztelhaus umgebaut und nutzbar gemacht  
werden.

Die Planungen für das Hilfeleistungszentrum  
zwischen Assenheim und Ilbenstadt laufen  
auf Hochtouren. Feuerwehr, Rettungs-  
wache und perspektivisch ein neuer

Standort für den Bauhof  
werden dort zentrale Auf-  
gaben bündeln.

Das Sportgelände am  
Mühlweg in Assen-  
heim wird erneuert,  
eine energiesparende  
LED-Beleuchtung wird  
aufgerüstet, die Asche-  
bahn wird als Tartanbahn  
modernisiert und ein neues  
Funktionsgebäude für die

Vereine mit vier Umkleiden inklusive  
Duschen, Toiletten und Lagerräumen  
wird gebaut.

Die historische Alte Schule Bönstadt wird  
denkmalgerecht im Rahmen des Dorfent-  
wicklungs-Förderprogramms saniert.

Neue Wohn- und Gewerbebaugelände wer-  
den ausgewiesen und sind wichtige Schrit-  
te für bezahlbaren Wohnraum und die wirt-  
schaftliche Entwicklung unserer Stadt. So  
erlangen wir sukzessive finanzielle Stabilität,  
da Zuwendungen und Gewerbesteuererein-  
nahmen eine langfristige Planungssicherheit  
ermöglichen und bessere Haushalts- und In-  
vestitionsmöglichkeiten bieten.

All dies zeigt, dass wir gemeinsam an einer  
starken und lebendigen Zukunft für Niddatal  
arbeiten. Daher gilt mein besonderer Dank  
allen Ehrenamtlichen in Niddatal, insbeson-  
dere der Freiwilligen Feuerwehr, sowie allen  
Mitarbeiterinnen und Mitarbeitern der Stadt  
Niddatal, die sich Tag für Tag mit Engage-  
ment einbringen. Herzlichen Dank!

Für das kommende Jahr 2026 setzen wir uns  
weiterhin mit Einsatz, Transparenz und Ge-  
meinschaftssinn dafür ein, Niddatal lebens-  
wert zu gestalten – jetzt und in der Zukunft.  
Ich wünsche Ihnen eine friedliche Advents-  
zeit, frohe Weihnachten und ein gesundes,  
glückliches neues Jahr 2026.

Herzlichst Ihr  
Michael Hahn

Bürgermeister der Stadt Niddatal

## **DAS WAHLAMT** **INFORMIERT!**

Anlässlich der am **15. März 2026** bevorste-  
henden **Allgemeinen Kommunal- und Bür-  
germeisterwahl** und den damit verbunde-  
nen Fristen informiert das Wahlamt der Stadt  
Niddatal alle **Parteien, Wählergruppen und  
Einzelbewerber** frühzeitig über geänderte  
Sprechzeiten des Wahlamtes und des Bür-  
gerbüros vor und nach Weihnachten sowie  
den Tagen „zwischen den Jahren“.

**Die gesamte Stadtverwaltung Niddatal  
wird ab dem 23. Dezember bis einschließ-  
lich 2. Januar 2026 geschlossen sein.**

Hiervon losgelöst wird das **Bürgerbüro** und  
die **Wahlleitung ausschließlich für Partei-  
en, Wählergruppen und Einzelbewerber in  
Wahlsachen** an nachfolgenden **Tagen und  
Zeiten** ansprechbar sein:

- **Dienstag, den 23.12.2025, vor Ort von 8:00 Uhr bis 10:00 Uhr**
- **Montag, den 29.12.2025, telefonische Erreichbarkeit von 8:00 Uhr bis 10:00 Uhr** (mobil unter 0151/24096496)
- **Dienstag, den 30.12.2025, telefonische Erreichbarkeit von 8:00 Uhr bis 10:00 Uhr** (mobil unter 0151/24096496)
- **Freitag, den 02.01.2026, vor Ort von 8:00 Uhr bis 10:00 Uhr**

**Wir bitten um Beachtung, dass keine wei-  
teren Dienstleistungen des Bürgerbüros  
an den obigen Tagen angeboten werden.**

Eine Terminvereinbarung vorab ist er-  
wünscht.

Das aktive Wählen an diesen Tagen ist **nicht**  
möglich.

Für Fragen rund um die Allgemeine Kommunal- und Bürgermeisterwahl steht selbstver-  
ständlich das Wahlamt der Stadt Niddatal  
zur Verfügung.

## **NIDDATALER NACHRICHTEN**

Die nächste Ausgabe der Niddataler Nach-  
richten erscheint am 19. Dezember 2025.

Die aktuelle Ausgabe und auch Archivaus-  
gaben können Sie unter [www.niddataler-nachrichten.de](http://www.niddataler-nachrichten.de) finden und komfortabel lesen.

# BAULEITPLANUNG DER STADT NIDDATAL, STADTTTEIL ILBENSTADT

Bebauungsplan I 14 „Zwischen Bürgerhaus und Zimmetwald – Teilplan Nord“

## Bekanntmachung Aufstellungsbe- schluss gemäß § 2 Abs. 1 Baugesetzbuch (BauGB);

## Frühzeitige Beteiligung der Öffentlichkeit gemäß § 3 Abs. 1 BauGB

Die Stadtverordnetenversammlung der Stadt Niddatal hat in ihrer Sitzung am 18.05.2021 und ergänzend am 31.03.2025 die Aufstellung des Bebauungsplanes I 14 „Zwischen Bürgerhaus und Zimmetwald – Teilplan Nord“ beschlossen. Die Abgrenzung des räumlichen Geltungsbereichs ist der nachfolgenden Übersichtskarte zu entnehmen.

Ziel des Bebauungsplans ist die Mobilisierung von innerörtlichen Flächen zur Schaffung von zusätzlichem Wohnraum, um damit ein Beitrag zur Innenentwicklung der Stadt Niddatal zu leisten. Insbesondere entlang der Hanauer Straße (B 45) sollen Potenzialflächen innerhalb der bebauten Ortslage aktiviert werden. Damit wird der hohen Nachfrage nach Wohnraum Rechnung getragen und eine nachhaltige städtebauliche Entwicklung gefördert. Ferner werden vor dem Hintergrund eines städtebaulich sinnvoll abgegrenzten Geltungsbereichs und planungsrechtlicher Sicherung mit partiellen Entwicklungsmöglichkeiten auch die Bereiche des Bürgerhauses, des Sportgeländes und das sich hieran anschließende Schulgrundstück in die Planung aufgenommen. Die Aufstellung des Bebauungsplanes erfolgt im zweistufigen Regelverfahren. Eine Umweltprüfung gem. § 2 Abs. 4 BauGB wird durchgeführt. Im Zuge der Aufstellung des Bebauungsplanes sowie der Erstellung des Umweltberichtes wurden die in der Praxis bewährten Prüfverfahren eingesetzt. Diese ermöglichen eine weitgehend abschließende Bewertung.

Der Vorentwurf des Bebauungsplanes einschließlich zugehöriger Begründung, Umweltbericht sowie ein Artenschutzrechtlicher Fachbeitrag wird in der Zeit vom

**12.01.2026 – 13.02.2026**  
(einschließlich)

auf der Internetseite der Stadt Niddatal <http://www.niddatal.de> unter der Rubrik Leben in Niddatal / Bauen und Wohnen / Bebauungspläne im Verfahren veröffentlicht. Zusätzlich zur Veröffentlichung im Internet erfolgt eine öffentliche Auslegung während der Dauer der Veröffentlichungsfrist in der Stadtverwaltung Niddatal, Im Kloster 6, Zim-

mer 1.01, 61194 Niddatal. Die Einsichtnahme ist während der üblichen Dienststunden der Verwaltung sowie nach Vereinbarung möglich.

Während der genannten Dauer der Veröffentlichungsfrist können Stellungnahmen abgegeben werden. Es wird darauf hingewiesen, dass Stellungnahmen elektronisch übermittelt werden sollen (z.B. textlich per E-Mail an [mario.mueller@niddatal.de](mailto:mario.mueller@niddatal.de)). Bei Bedarf können Stellungnahmen aber auch auf anderem Weg, zum Beispiel schriftlich,

in Textform oder mündlich zur Niederschrift, abgegeben werden.

Es wird darauf hingewiesen, dass nicht fristgerecht abgegebene Stellungnahmen bei der Beschlussfassung über den Bebauungsplan unberücksichtigt bleiben können. Gemäß § 4b BauGB wurde ein Planungsbüro mit der Durchführung des Verfahrens beauftragt.

Der Magistrat der Stadt Niddatal  
gez. Hahn  
Bürgermeister

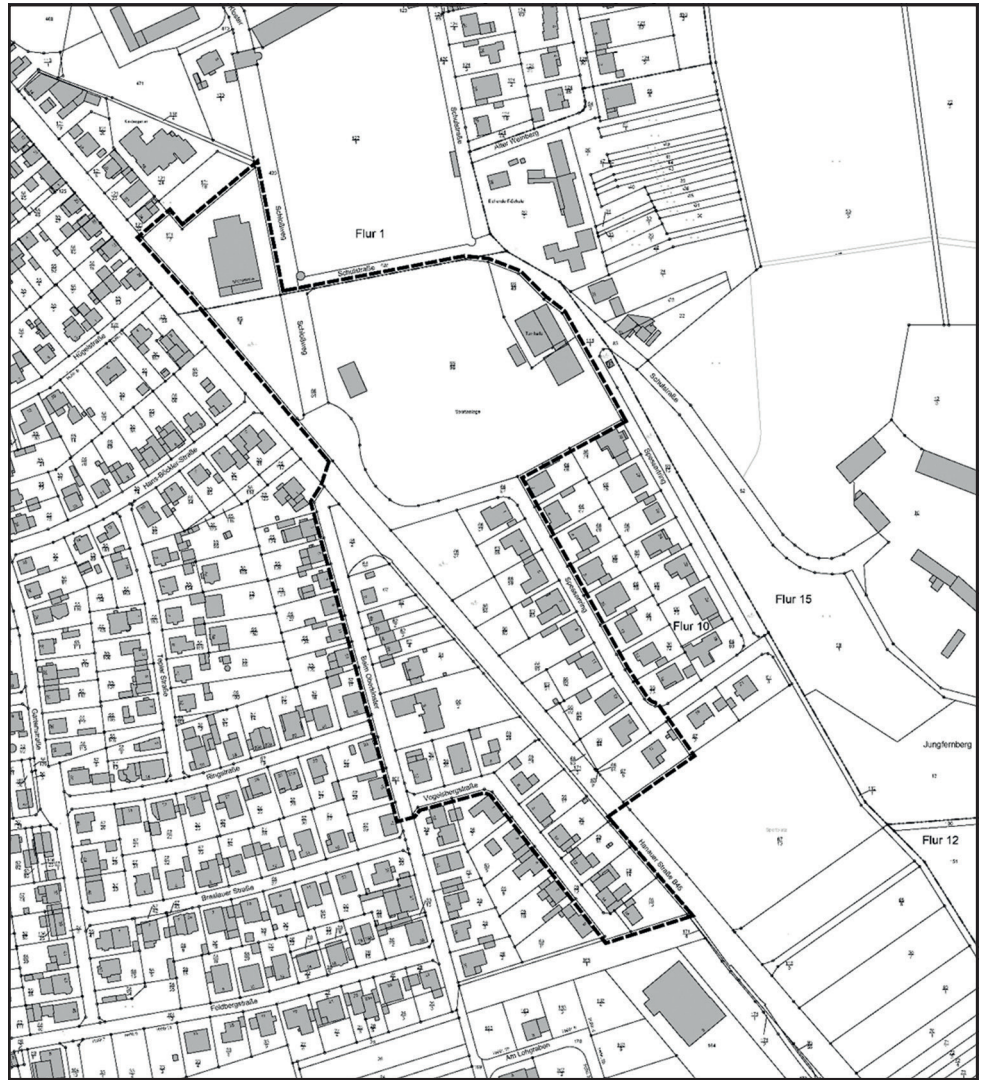

Bauleitplanung der Stadt Niddatal, Stadtteil Ilbenstadt  
Bebauungsplan I 14 „Zwischen Bürgerhaus und Zimmetwald – Teilplan Nord“

Hier: Räumlicher Geltungsbereich

genordet, ohne Maßstab

## FÖRDERKREIS DER GESCHWISTER-SCHOLL-SCHULE NIDDATAL E.V. JAHRESHAUPTVERSAMMLUNG AM 10. DEZEMBER

Der Förderkreis der Geschwister-Scholl-Schule Niddatal lädt seine Mitglieder zur Jahreshauptversammlung am Mittwoch, 10. Dezember 2025, um 18.30 Uhr in die Aula der Schule ein. Neben den Jahresberichten steht eine Satzungsänderung sowie die Wahl eines Vorstandsmitglieds auf dem Programm.

Die Tagesordnung umfasst folgende Punkte:

1. Begrüßung und Eröffnung
2. Bericht des Vorstandes
3. Bericht der Kassenwartin
4. Bericht der Kassenprüfer
5. Entlastung des Vorstandes
6. Änderung der Satzung: § 8 Vorstand, 1.

Abs. Zusammensetzung und 2. Abs. Be-

7. Wahl einer Beisitzerin, eines Beisitzers
8. Eingegangene Anträge
9. Verschiedenes

Der Vorstand hofft auf eine rege Beteiligung, da eine aktive Mitwirkung wesentlicher Bestandteil der Vereinsarbeit ist.

# ABLESUNG DER WASSERZÄHLER 2025: DIGITALER UND EFFIZIENTER

Die Stadtwerke Niddatal setzt zur Ermittlung des Wasserverbrauchs auf digitale Lösungen zur vereinfachten Ablesung

Im Zeitraum vom 12.12.2025 bis einschließlich 04.01.2026 findet die diesjährige Ermittlung Ihres Wasserverbrauchs statt. Seit 2022 nutzen die Stadtwerke Niddatal für die Ablesung der Wasserzähler die Software „WATERLOO“ aus dem Hause SYMVARO. Mit dieser Software ist es möglich, die Ablesung des Wasserverbrauchs bis hin zur Bescheiderstellung digital, effizient und fehlerfrei durchzuführen.

In diesen Tagen erhalten Sie deshalb von Waterloo eine E-Mail mit der Aufforderung zur Ablesung oder Sie bekommen den Ablesebrief von den Stadtwerken Niddatal direkt per Post zugeschickt. Mit diesem Schreiben erhalten Sie alle Informationen zur Ablesung. Um Schätzungen Ihres Wasserverbrauchs für 2025 und demnach auch für die Festsetzung der Vorausleistung für das Jahr 2026 zu vermeiden, bitten wir Sie, von den zahlreichen kostenlosen Möglichkeiten der Zählerstandsübermittlung Gebrauch zu machen.

Die digitalen Möglichkeiten zur Bekanntgabe Ihres Wasserzählerstandes sind:

- „Zähler Plus“ App
- WATERLOO Webseite (Gehen Sie dafür auf „www.zaehlerstand.io“)
- QR-Code auf Ihrem Ablesebrief (Scannen Sie dafür den QR-Code auf dem Ablesebrief)
- 24h-Hotline „WATER Voice“ (Siehe Telefonnummer auf Ihrem Ablesebrief)
- Waterloo Chatbot „Splashy“

Selbstverständlich können Sie auch nach wie vor Ihren Ablesebrief händisch ausfüllen und an die Stadtverwaltung Niddatal zurücksenden.

**Bitte trennen Sie vom Ablese schreiben keine Passagen ab und schicken dieses vollständig an die Stadtverwaltung zurück, denn nur so kann eine schnelle und eindeutige Zuordnung der Zählerdaten zum betreffenden Grundstück erfolgen.**

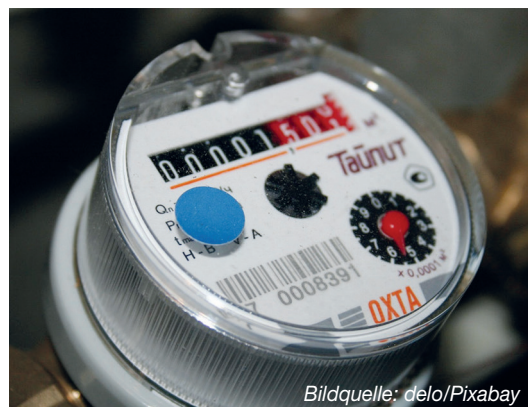

Bildquelle: delo/Pixabay

Wir empfehlen besonders eine der digitalen Möglichkeiten in Anspruch zu nehmen.

Weitere wichtige Informationen rund um das Thema „Wasserzählerablesung“ finden Sie auf unserer Homepage und auf unserer Orts-App.

Ihr Team der Stadtwerk Niddatal

## NEBEN DER VERTEILUNG ZUSÄTZLICHE AUSLAGESTELLEN DER NIDDATALER NACHRICHTEN UND DER ABFALLKALENDER

### Assenheim

Edeka Markt  
Rewe Markt  
Tierarztpraxis Tascher  
Pizzeria Roma  
Reiseservice Niddatal  
Metzgerei Craß  
ehemalige Stadtverwaltung  
Apotheke Assenheim  
Gemeinschaftspraxis  
Dr. Gundermann & Dr. Bernbeck

### Bönstadt

Metzgerei Craß  
Bürgerhaus  
Handgemacht Deko & Wein

### Ilbenstadt

Metzgerei Mahl  
Hof-Pizzeria Lentini  
Gelis Ecklädchen  
Hausarztpraxis Dr. Keimling  
Stadtverwaltung

### Kaichen

Tanjas Hair-Design  
Forst- und Gartengeräte  
Schmidberger  
Automatenladen Schulze  
Bürgerhaus

## ÖFFENTLICHE SITZUNG DES WAHLAUSSCHUSSES

zur Kommunal- und Bürgermeisterwahl am 15. März 2026

Am Freitag, den 16. Januar 2026, um 18:00 Uhr findet im Gottfriedssaal im Haus St. Gottfried, 1. Obergeschoss, Im Kloster 6, 61194 Niddatal eine öffentliche Sitzung des Wahlausschusses zur Kommunal- und Bürgermeisterwahl am 15. März 2026 statt.

### Tagesordnung

1. Begrüßung durch den Besonderen Wahlleiter
2. Prüfung und Entscheidung über die Zulassung der Wahlvorschläge für die Bürgermeisterwahl am 15. März 2026
3. Prüfung und Entscheidung über die Zulassung der Wahlvorschläge für die Wahl zur Stadtverordnetenversammlung am 15. März 2026

Die Wahlleitung der Stadt Niddatal  
gez. Andreas Schwenz  
Besonderer Wahlleiter

Niddatal, den 27. November 2025

Die Wahlleitung der Stadt Niddatal  
gez. Andreas Schwenz  
Besonderer Wahlleiter

## DAS ORDNUNGSAMT INFORMIERT!

Am Samstag, 06.12.2025, werden um 12.00 Uhr alle Sirenen im Stadtgebiet Niddatal aktiviert, um die Funktionsfähigkeit zu prüfen. Diese Information soll möglicher Verunsicherung und Beunruhigung wegen des Sirenenalarms vorbeugen.

## ABFALLABHOLUNG

Mo., 8. Dezember 2025 - Bioabfall  
in Assenheim, Bönstadt und Kaichen

Di., 9. Dezember 2025 - Bioabfall  
in Ilbenstadt

Do., 11. Dezember 2025 - Gelbe Tonne  
in Assenheim und Kaichen

Fr., 12. Dezember 2025 - Gelbe Tonne  
in Bönstadt und Ilbenstadt

Mo., 15. Dezember 2025 - Restmüll  
in Assenheim und Kaichen

Di., 16. Dezember 2025 - Restmüll  
in Bönstadt und Ilbenstadt

Do., 18. Dezember 2025 - Bioabfall  
in Assenheim, Bönstadt und Kaichen

Fr., 19. Dezember 2025 - Bioabfall  
in Ilbenstadt

### Impressum

**Herausgeber** Der Magistrat der Stadt Niddatal

**V.i.S.d.P.** Bürgermeister Michael Hahn

**Kontakt** Im Kloster 6 · 61194 Niddatal

Telefon: 06034 9124-0

info@niddatal.de · www.niddatal.de

**Erscheinungsweise** 14-tägig

**Auflage** 5.000 Stück

**Layout, Druck & Verteilung**

Werbeagentur creaRtiva · René Angel

06187-9946199 Südstraße 11 · 61194 Niddatal

r.angel@creaRtiva.info

**Onlineausgaben** [www.niddataler-nachrichten.de](http://www.niddataler-nachrichten.de)

Die Niddataler Nachrichten werden kostenlos an alle erreichbaren Haushalte in Niddatal verteilt. Die Zustellung erfolgt ohne Rechtsanspruch. Sofern eine Zustellung der Niddataler Nachrichten aufgrund unvorhersehbarer Störungen nicht erfolgt sein sollte, können die jeweiligen Niddataler Nachrichten im Rathaus abgeholt werden.

### Hinweis

In unaufschiebbaren Fällen wird außerhalb des normalen Erscheinungstermins ein Sonderdruck herausgegeben.

# BEREITSCHAFTSDIENSTE UND WICHTIGE TELEFONNUMMERN

## Notdienste

Polizei	110
Feuerwehr, Krankenwagen	112
Rettungsdienst und Krankentransport	
Rettungsleitstelle Wetterau	06031 19222

## Telefonische Erreichbarkeit der Stadtverwaltung

**Ilbenstadt, Im Kloster 6** **06034 9124-0**

Aus organisatorischen Gründen und um Wartezeiten zu vermeiden, ist eine Terminvereinbarung erforderlich.

Telefonisch können Sie die Stadtverwaltung zu folgenden Zeiten erreichen:

Mo.	07.30-12.00 Uhr und 13.00-16.00 Uhr
Di.	07.30-12.00 Uhr und 13.00-18.00 Uhr
Mi.	07.30-12.00 Uhr und 13.00-16.00 Uhr
Do.	07.30-12.00 Uhr und 13.00-16.00 Uhr
Fr.	07.30-12.00 Uhr

Termine beim Ortsgericht sind nur nach Terminabsprache möglich.

## Wasserrohrbruch

Außerhalb der Öffnungszeiten der Stadtverwaltung rufen Sie die 0162 7696588 an.

## Stromstörungen

Oberhessische Versorgungsbetriebe AG  
61169 Friedberg 06031 82-0

## Öffnungszeiten der Büchereien

**Stadtbücherei Assenheim,  
Hauptstraße 5/10** **06034 5198**

Montag	14.00 - 19.00 Uhr
Dienstag	14.00 - 18.00 Uhr
Mittwoch	10.00 - 14.00 Uhr
Donnerstag	14.00 - 19.00 Uhr

**Katholische öffentliche Bücherei  
Ilbenstadt, Kirchgasse 16**

Mittwoch	15.00 - 17.00 Uhr
Sonntag	10.00 - 11.00 Uhr

## Gemeindeschwestern

**Wochenenddienste der Gemein-  
schwestern sind zu erfragen unter:**

Sozialstationsleitung	06003 810-122
Abrechnungsstelle	
Frau Scherer	06003 810-123
Besprechungsraum	06003 810-124

## Ärztlicher Notdienst

Ärztlicher Bereitschaftsdienst Wetterau  
Chaumontplatz 1, 61231 Bad Nauheim  
Hochwaldkrankenhaus 116 117  
Ärztlicher Notdienst 06181 75858  
Innerer Ring 4, 63486 Bruchköbel

## Zahnärztlicher Notfalldienst

Im Wetteraukreis zu erfragen bei der Kreisstelle  
01805 607011 (kostenpflichtig) Festnetz: 0,14  
Euro/Min.; Mobilfunk: max. 0,42 Euro/Min.

## Sozialstation häusliche Pflege

Niddatal, Rosbach, Wöllstadt  
Leiterin Frau Dittberner-Bäuerlein 06003 810-124  
Telefax 06003 810-125

## Tierarzt

Dr. med. vet. Stephanie Tascher  
Am Hain 10, 61194 Niddatal / Assenheim  
Telefon: 06034 9396866

## Bürgerhäuser

Assenheim 06034 9022975  
Bönstadt 06034 9022900  
Ilbenstadt 06034 3917  
Kaichen 06187 3969

## Kompostierungsanlage

**Ilbenstadt, Außenliegend** **06034 930920**  
**An der Landesstraße 3188**

Mo. bis Fr. 8.00 - 12.30 u. 13.00 - 16.30 Uhr

## Recyclinghof

Der Recyclinghof am Humus- und Erdenwerk  
in Ilbenstadt wird vom Abfallwirtschaftsbe-  
trieb des Wetteraukreises betrieben.

**61194 Niddatal / Ilbenstadt**  
**Außenliegend an der L 3188**  
**www.recyclinghof-wetterau.de**

Mo. bis Fr. 8.00 - 12.30 u. 13.00 - 16.30 Uhr  
Samstag 9.00 - 14.00 Uhr  
Letzter Einlass: 15 Minuten vor Schließung  
Annahmen nur aus privaten Haushalten des  
Wetteraukreises in haushaltsüblichen Men-  
gen.

Sperrmüll	bis 40 kg pauschal	6,00 €
	je weiteres Kilo	0,18 €/kg
Bauschutt	bis 40 kg pauschal	2,00 €
	je weiteres Kilo	0,06 €/kg
Grünabfall	bis 40 kg pauschal	2,00 €
	je weiteres Kilo	0,06 €/kg
Reifen		3,50 €/Stück
Altholz A IV	bis 40 kg pauschal	6,60 €
	je weiteres Kilo	0,20 €/kg
(überwiegend aus dem Außenbereich)		
Altholz A I-III	bis 40 kg pauschal	3,30 €
	je weiteres Kilo	0,10 €/kg
(aus dem Innenbereich)		

## Kostenlose Annahme

Altbatterien, Altkleider, CDs/DVDs, Drucker-  
patronen/Tonerkartuschen, Elektrogeräte,  
Flachglas/Behälterglas, Hartkunststoffe aus  
PP/PE, Korken, LED-/Energiesparlampen,  
Metallschrott, Papier, Pappe, Kartonagen  
**Info-Telefon** **06031 906611**  
**www.awb-wetterau.de**

Rufen Sie Ihre Entsorgungstermine für das  
Schadstoffmobil online ab:  
**www.awb-wetterau.de/schadstoffmobil.  
html**

## Kehrbezirke der Schornsteinfeger

**Stadtteile Assenheim, Bönstadt und Kaichen**  
Bezirksschornsteinfegermeister und  
Gebäudeenergieberater i. H.  
Arno Hütter 06447 92063  
Butzbacher Str. 27 · 35428 Langgöns

## Stadtteil Ilbenstadt

Bezirksschornsteinfegermeister und  
Gebäudeenergieberater i. H.  
Frank Blechschmidt 06187 290221  
An der Landwehr 19 · 61130 Nidderau



**Der Bereitschafts-  
dienst der Notdienst-  
apotheken beginnt und endet jeweils um  
9:00 Uhr.**

### Freitag, 05.12.2025 - 9:00 Uhr

Paracelsus-Apotheke 06039 95900  
Sauerbornstr. 15 61184 Karben

### Samstag, 06.12.2025 - 9:00 Uhr

Neue Apotheke 06039 3591  
Luisenthaler Str. 2a 61184 Karben

### Sonntag, 07.12.2025 - 9:00 Uhr

Rathaus Apotheke 06187 935383  
Gehrener Ring 3 61130 Nidderau

### Montag, 08.12.2025 - 9:00 Uhr

Rosen-Apotheke 06187 22848  
Windecker Str. 14 61130 Nidderau

### Dienstag, 09.12.2025 - 9:00 Uhr

Brunnen-Apotheke 06003 91890  
Bahnhofstr. 14 61191 Rosbach

### Mittwoch, 10.12.2025 - 9:00 Uhr

Apotheke am Bahnhof 06031 2665  
Saarstr. 52 61169 Friedberg

### Donnerstag, 11.12.2025 - 9:00 Uhr

Markt-Apotheke 06039 2506  
Homburger Straße 43 61184 Karben

### Freitag, 12.12.2025 - 9:00 Uhr

Liebig-Apotheke 06031 71500  
Bismarckstr. 30 61169 Friedberg

### Samstag, 13.12.2025 - 9:00 Uhr

Rosen-Apotheke 06172 49640  
Wetterauer Str. 3a 61352 Bad Homburg

### Sonntag, 14.12.2025 - 9:00 Uhr

Apotheke Nieder-Wöllstadt 06034 2307  
Frankfurter Str. 52 61206 Wöllstadt

### Montag, 15.12.2025 - 9:00 Uhr

Flora-Apotheke 06035 9684457  
Messeplatz 7 61197 Florstadt

### Dienstag, 16.12.2025 - 9:00 Uhr

Rosen-Apotheke 06187 22848  
Windecker Str. 14 61130 Nidderau

### Mittwoch, 17.12.2025 - 9:00 Uhr

Turm Apotheke 06007 7676  
Hauptstr. 60 61191 Rosbach

### Donnerstag, 18.12.2025 - 9:00 Uhr

Brunnen-Apotheke 06003 91890  
Bahnhofstr. 14 61191 Rosbach

### Freitag, 19.12.2025 - 9:00 Uhr

Gänsweid-Apotheke 06041 229230  
Frankfurter Str. 49 61197 Florstadt

### Samstag, 20.12.2025 - 9:00 Uhr

Limes-Apotheke 06047 96150  
Vogelsbergstr. 18 63674 Altenstadt

### Sonntag, 21.12.2025 - 9:00 Uhr

Sonnen-Apotheke 06187 3885  
Hanauer Str. 13 61130 Nidderau