MITTELHESSEN-BOTE

Schlüchterner Bote

& DER NEUE MARKT.

Corona und die Psyche
Wenn die Normalität weit entfernt ist

KW 46, Samstag, 14. November 2020 | Amtliche Bekanntmachungen des Main-Kinzig-Kreises | Ausgabe F 1

Hallo, liebe Leser

Sie ist mal wieder auf der Suche. Wenn die Tage dunkler und kühler werden, ist es Zeit für einen wärmenden Tee. Und wieder steht sie im Supermarkt ihres Vertrauens vor dem Regal und wundert sich abermals über die fantasievollen Namen der angebotenen Teesorten. Die Zeit von Schwarztee, Hagebutte, Pfefferminze und im äußersten Notfall Kamille ist ja scheinbar lange vorbei. Namen wie „Herz-Erwärmer“, „Hüttenzauber“ und „Schneewunder“ sollen wohl Lust auf ein schmackhaftes Heißgetränk machen.
Kommt bei ihr jetzt aber nicht so gut an. Waren im letzten Winter die Namen noch niedlich und herzig, hatte man dann im Sommer bei „Lemon“, „Orange“ und „Ingwer“ das Gefühl, in der Obst- und Gemüseabteilung zu stehen. Mittlerweile glaubt man bei Namen wie „Elixier der Elfen“, der Trank kommt direkt aus dem Auenland und wurde von sehr kleinen Hobbits mit sehr haarigen Füßen, in einem sehr großen Kessel gebraut. Darüber schmunzeln, während sein Earl Grey zieht, muss auch

Euer Boto

Keine Weihnachtsmärkte in Bad Soden-Salmünster

Gemeinsamer Entschluss zur Absage aller Adventsmärkte

Weihnachtliche Marktstimmung auf dem Weihnachtsmarkt in Bad Soden wird es in diesem Jahr nirgendwo in Bad Soden-Salmünster geben.

Bad Soden-Salmünster. In einem kürzlich durch die Stadtverwaltung initiierten Treffen mit den Organisatoren der Advents- und Weihnachtsmärkte aller Stadtteile von Bad Soden-Salmünster musste akzeptiert werden, dass den aktuellen neuen Einschränkungen Tribut zollen muss.
Auch wenn die Kontaktbeschränkungen gelockert werden, glaubt niemand an die Möglichkeit zur Durchführung der Weihnachtsmärkte. „Niemand kann aktuell sagen, ob die aktuellen Einschränkungen wie angekündigt nur bis 30. November oder gar darüber hinaus gelten“, sagt Bürgermeister Dominik Brasch. „Daher fällt es den Organisationsteams auch immens schwer, eine Planung aufzunehmen und verbindliche Bestellungen und Zusagen zu treffen“, führt er weiter aus.
Die Angst, auf den bestellten Getränken, Speisen und sonstigen Waren buchstäblich sitzen zu bleiben, sei definitiv zu groß. Und selbst wenn ein Weihnachts- oder Adventsmarkt möglich wäre, hätten die Vereine das Problem der fehlenden Helfer. „Viele sind in der aktuellen Situation nicht für einen Standdienst über mehrere Stunden hinweg bereit“, führt Mario Wolf von der Vereinsgemeinschaft Bad Soden aus.
„Der einzig schlüssige Weg ist, dass alle Advents- und Weihnachtsmärkte in den Stadtteilen von Bad Soden-Salmünster in diesem Jahr nicht stattfinden werden“, waren sich alle Anwesenden einig. Ebenfalls entfallen werden die vom Ensemble Feel-X geplanten „Fassenfarben“, welche in diesem Jahr unter dem Motto „Winterzauber“ aufgeführt werden sollte.
Carina Zeller erläutert, dass aufgrund der Gruppenbeschränkungen die Veranstaltung nicht durchgeführt werden kann. „Wir wollten mit dem Programm neben den Besuchern des Adventsmarktes in Salmünster auch Firmen und Betriebe aus Bad Soden-Salmünster und Umgebung ansprechen“, führt sie weiter aus.
„Letztendlich sind die Vereine auch auf die Einnahmen angewiesen“, meint Mario Wolf. „Sofern es nach dem Jahreswechsel möglich sein sollte, könnten wir die Durchführung eines Neujahrs- oder Wintermarktes planen“, sagt der Vorsitzende des Vereinsrings Bad Soden abschließend.

Beilagen in Teilausgaben

Infoveranstaltung im DGH

Steinau. Der Ortsbeirat Uerzell lädt zu einer Bürgerinformationsveranstaltung am Sonntag, 22. November um 10 Uhr alle interessierten Bürger herzlich ein. Die Veranstaltung findet im Dorfgemeinschaftsraum im Feuerwehrgerätehaus in Uerzell statt. Neben einem Tätigkeitsbericht des Ortsbeirates Uerzell soll eine Kandidatenliste für die Kommunalwahl am 14. März 2021 als „Freie Wählerliste Uerzell“ aufgestellt werden. Die Coronavorschriften (Abstand, Hygiene, Alltagsmaske) sind zu beachten. Während der gesamten Veranstaltung ist eine Mund-Nasen-Bedeckung zu tragen.

Schriftliche Versammlung

Bad Soden-Salmünster/Jossgrund. Der DRK Ortsverein Spessart hat aufgrund der aktuellen Situation eine schriftliche Jahreshauptversammlung eingeleitet. Ohne persönliche Anwesenheit wird mit Stimmabgabe der Mitglieder bis zum 4. Dezember zu den Tagesordnungspunkten wie Kassenbericht, Haushaltsplan oder Kassenprüfer abgestimmt. Wenn Fördermitglieder Unterlagen einsehen möchten, können sich diese an JHV2020@drkspessart.de oder Theresia Kleespies unter Telefon 06059/453 wenden.

Musikunterricht an der vhs

Landkreis Fulda. Die Musikschule der Volkshochschule des Landkreises Fulda wird am Montag wieder ihren Präsenzunterricht aufnehmen.

Sanierungsarbeiten im Huttenschloss

GWL informiert sich über weitere Vorgehensweise

Bad Soden-Salmünster. Der Fraktionsvorsitzende Hans-Georg Schiesser und der Bad Sodener Ortsvorsteher Winfried Kirchner von der Gemeinsamen Wählerliste (GWL) informierten sich über den Stand der Sanierungsarbeiten am Huttenschloss.
Wegen des Teil-Lockdown wurde auf eine größere Beteiligung verzichtet. Die Kommunalpolitiker überzeugten sich, dass die Abbrucharbeiten im Innenbereich beendet sind, die Sanierungsmaßnahmen entsprechend der ausgeschriebenen Gewerke in vollem Umfang laufen. Das zugrundeliegende zukunftsfähige Konzept wurde gemeinsam mit dem Ortsbeirat, den Schlossgeistern und der Sanierungskommission entwickelt.
Mit 2,2 Millionen Euro aus dem städtebaulichen Denkmalschutz, bei einer Förderquote von 70 bis 75 Prozent, wird die Standsicherheit vom Unter- bis zum Dachgeschoss, der barrierefreie Zugang mit Aufzug und vier Wohnungen für das Erste- und Zweite Obergeschoss bezuschusst.
Ein Glücksfall für unsere Stadt und ein Quantensprung was die Sanierung angeht. Das wir überhaupt in den Genuss von Fördergelder kommen, haben wir ausschließlich den Schlossgeistern mit ihrem verstorbenen Chef Gerhard Stock zu verdanken. Über 25 Jahre wurde saniert, Anbauten errichtet und Spenden eingesammelt.
Die Sanierung befindet sich im Zeitplan, im Herbst 2021 darf dieses Kleinod der Öffentlichkeit vorgestellt werden. Ein Nutzungskonzept wurde mit dem Vereinsring Bad Soden erstellt.

Mitglieder der GWL im Huttenschloss.

Blutspende in Schlüchtern

Schlüchtern. Trotz des Corona-Lockdown light finden weiterhin Blutspendetermine statt. Blutspendetermine sind von den aktuellen Vorgaben in Bezug auf Veranstaltungs- und Versammlungsverboten ausgenommen. Deshalb findet am Mittwoch, 25. November in der Zeit von 15.45 bis 21 Uhr ein Entnahmetermin in der Schlüchterner Stadthalle statt. Bei den Terminen vor Ort gilt, der Einlass nur mit Terminreservierung, 1,5 Meter Abstand halten und Mund-Nasen-Schutz-Pflicht. Bedingt durch die Corona-Pandemie sind keine Begleitpersonen und Kinder zugelassen. Sollte das Gesundheitsamt oder der Hausarzt Spender in häusliche Quarantäne geschickt haben, darf man nicht zur Blutspende kommen. Über den folgenden Link kann man sich einen Termin reservieren. Auch kann unter der Hotline 0800/1194911 ein Termin vereinbart werden.

„Anschlagbrett“ Mittelhessen-Bote

Was nutzt die beste Vereinsarbeit, wenn niemand davon erfährt? Das Druck- und Pressehaus Naumann aus Gelnhausen bietet den Mittelhessen-Boten allen Vereinen, Parteien, Kirchen und anderen Institutionen und Gruppierungen als „Anschlagbrett“ für ihre Mitteilungen an. Sie können so eine optimale Öffentlichkeitsarbeit betreiben: Berichte über die Arbeit im Vorstand, Terminerinnerungen für die Mitglieder, Vorankündigungen und Nachberichte zu Veranstaltungen der unterschiedlichsten Art sind nur einige Beispiele für diesen kostenlosen Service.
Schicken Sie Ihre Unterlagen, gerne auch mit Foto, an:

Druck- und Pressehaus Naumann GmbH & Co. KG
Gutenbergstraße 1
63571 Gelnhausen
E-Mail: redaktion@bote.de

Redaktions- und Anzeigenannahmeschluss für die mittwochs erscheinende Ausgabe des Boten ist jeweils montags um 10 Uhr.

Ihre Redaktion des Mittelhessen-Boten

Ihr Draht zu uns:
Druck- und Pressehaus Naumann GmbH & Co. KG
Gutenbergstraße 1
63571 Gelnhausen

Redaktion: (06051) 833-202
E-Mail: redaktion@bote.de
Zustellung: (06051) 833-299
E-Mail: zustellung@bote.de
Anzeigen: (06051) 833-244
E-Mail: anzeigenabteilung@bote.de
Internet: www.bote.de

Mittelhessen-Bote
... auch als kostenloses epaper
www.bote.de

Begegnung mit der Ortsgeschichte

Vortrag zum Dalles – Neuhofs alte Mitte

Vortrag zum Thema „Der Dalles – Neuhofs alte Mitte" im Gemeindezentrum Neuhof.

Neuhof. Unter dem Begriff „Begegnung mit der Ortsgeschichte" fand im Rahmen des Kulturprogramms der Gemeinde Neuhof in Zusammenarbeit mit dem örtlichen Geschichtskreis im Gemeindezentrum ein Vortrag zum Thema „Der Dalles – Neuhofs alte Mitte" statt.
In diesem Vortrag referierte das langjährige Mitglied des Geschichtskreises, Franz Friedl zum Anlass der Umgestaltung des Dalles-Platzes über den mehrmaligen Wandel der Platzgestaltung sowie den kleineren und größeren Geschehnissen am und um den Dalles.
Trotz der aktuellen Umstände fanden sich unter Einhaltung der Hygieneauflagen zahlreiche Gäste im Gemeindezentrum und lauschten gespannt den interessanten Ausführungen von Friedl. Alle Teilnehmer freuen sich über weitere Abende „Begegnung mit der Ortsgeschichte".
Bürgermeister Heiko Stolz bedankte sich bei Friedl für den Vortrag.

„Yes, we can!"
Englisch für „Senioren"; 50+
☎ 06052-9269999
www.ELKA-lernen.de

Spende von 2.000 Euro

Lions Club Schlüchtern unterstützt Steinauer Kindergärten

Schlüchtern/Steinau. Die Leitungen und Erzieherinnen der Kindergärten in der Innenstadt Steinau und der Vorstand des Zweckverbands Evangelischer Kindertagesstätten in Steinau sind sehr dankbar für die großzügige Unterstützung des Lions Club Schlüchtern-Bergwinkel.
Dank der Spende können für den Märchenwald unter anderem weitere Spielgeräte wie ein Doppeltaxi, ein Kriechtunnel und mehrere Kugelkegel angeschafft werden, die dem Bewegungsdrang der Kinder entgegenkommen und Geschicklichkeit und Gleichgewichtssinn fördern.
In der Einrichtung Noahs Arche wird das Geld helfen, den Kreativraum besser auszustatten. Gerade die Möglichkeiten, sich kreativ auszuprobieren sprechen alle Sinne der Kinder an und fördern ihre Entwicklung. Dafür wird weiteres Material und ein Waschbecken in dem Raum benötigt.
Am Steinaubach wird ein besonderer und deshalb auch etwas kostspieliger Tisch gebraucht, rund und höhenverstellbar, damit Kinder unterschiedlichen Alters und unterschiedlicher Größe ihn für bestimmte Kreativarbeiten nutzen können. Weitere Ausstattungsgegenstände sollen dazu dienen, Nischen – Spielecken – in der Gruppe zu bekommen, wohin sich die Kinder auch zurückziehen können. Dies ist deshalb von Bedeutung, weil auf Grund der Corona-Auflagen ein Raum umgestaltet werden musste.
„Die großzügige Spende hilft nicht nur, für die Kinder wichtige Dinge anzuschaffen, die sonst nicht finanzierbar wären. Wir verstehen die Spende auch als Wertschätzung der verantwortungsvollen und guten Arbeit, die die Erzieherinnen gerade auch in diesen Zeiten zum Wohl der Kinder leisten", führte Pfarrer Wilhelm Laakmann, geschäftsführender Vorsitzender des Zweckverbands aus. Dies wurde vom Präsidenten des Lions Clubs, Markus Deberle ausdrücklich bestätigt. Gleichzeitig erwähnte er bei der Übergabe der Spende über 2.000 Euro, dass das Geld aus den Erlösen stammt, die der Lions Club Schlüchtern-Bergwinkel bei einem Benefizkonzert mit der Big Band der Bundeswehr erzielen konnte.
Entgegengenommen wurde die Spende vom stellvertretenden Vorsitzenden des Zweckverbands, Martin Mascher und in Vertretung der Kindergartenleitungen und auch der Kinder, die auf Grund der Pandemie-Situation nicht an der Übergabe teilnehmen konnten, Steffi Schülein, die Leiterin des evangelischen Kindergartens Noahs Arche.

Markus Deberle, Steffi Schülein, Martin Mascher (von links)

Ehrenbrief an Dietmar Alt

Land Hessen überreicht Urkunde in Kalbach

Kalbach. Der Ehrenbrief des Landes Hessen ist eine Auszeichnung des hessischen Ministerpräsidenten, die für besonderes ehrenamtliches Engagement vergeben wird.
Diese Auszeichnung hat Dietmar Alt aus Heubach kürzlich im Rahmen der Sitzung der Gemeindevertretung erhalten.
Bürgermeister Florian Hölzer und der Vorsitzende der Gemeindevertretung Karl-Heinz Leibold bedankten sich für das unermüdliche Engagement von Alt, der seit mehr als 19 Jahren als Kommunalpolitiker seinen Platz in den verschiedensten Gremien, wie der Gemeindevertretung und dem Bauausschuss sowie dem Ortsbeirat Heubach hatte beziehungsweise hat. Leibold lobte Alt zudem in besonderer Weise für mehr als 30 Jahre aktiven Feuerwehrdienst und für sein maßgebendes Mitwirken bei der Umsetzung des Projektes Bioenergiedorf Heubach von der Gründung der ersten Initiativgruppe 2008 bis zur gegenwärtigen laufenden Vorstandsarbeit.
Der Ehrenbrief des Landes Hessen setzt mindestens zwölf Jahre ehrenamtliche Tätigkeit voraus. Diese Zeitspanne hat Alt übertroffen. Leibold verlies im Anschluss die Urkunde und überreichte sie zusammen mit der Anstecknadel an den Geehrten.

Vorsitzender der Gemeindevertretung Karl-Heinz Leibold, Birgit und Dietmar Alt, Bürgermeister Florian Hölzer (von links) bei der Überreichung der Urkunde.

DasTelefonbuch
Alles in einem

Gefunden statt gesucht werden:
Werben in Das Telefonbuch lohnt sich.

Denn 70 % der Nutzer greifen zu uns, um gewerbliche Anbieter zu finden.[1]

> In der App, Online und im Buch

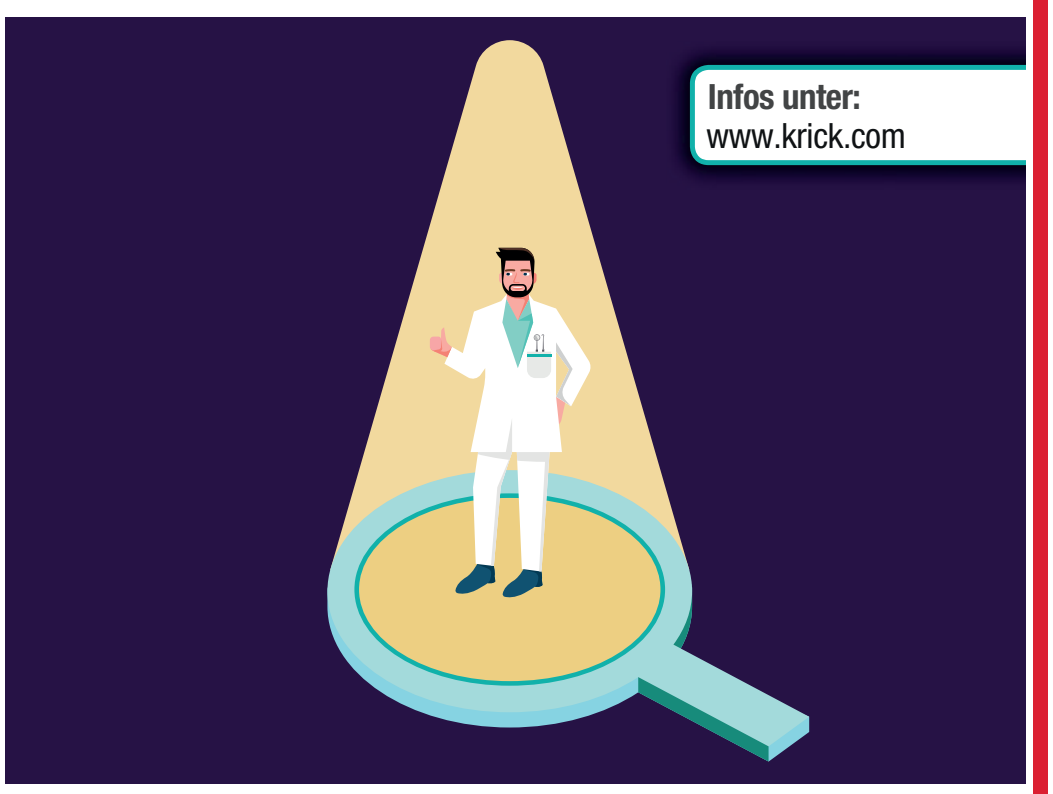

krick Robert Krick Verlag Ihr Verlag Das Telefonbuch

[1] Quelle: GfK-Studie zur Nutzung der Verzeichnismedien 2018, repräsentative Befragung von 16 Tsd. Personen ab 16 Jahren, Oktober 2018

Selbstablesung der Gaszähler in 2020

Bislang war die Main-Kinzig Netzdienste GmbH jeweils am Ende des Jahres in der Region unterwegs, um die Gaszähler in entsprechenden Haushalten direkt vor Ort abzulesen.

Die aktuelle Corona-Pandemie erschwert ein solches Vorgehen derzeit. Wir bitten unsere Kunden daher darum, die Gaszähler in diesem Jahr selbst abzulesen und den Stand entsprechend mitzuteilen. Der gemeldete Zählerstand dient als Grundlage zur Ermittlung des Jahresverbrauchs und der anschließenden Weitergabe an den jeweiligen Gaslieferanten.

Wir bedanken uns für Ihre Mithilfe und wünschen Ihnen alles Gute!

Ihre Main-Kinzig Netzdienste GmbH

Bitte melden Sie Ihren aktuellen Zählerstand bis **Mitte Dezember 2020** entweder über unsere Homepage www.mainkinzignetzdienste.de, per E-Mail an ablesung@mainkinzignetzdienste.de, telefonisch unter 06051 8840-270 oder per Fax an 06051 8840-271.

mainkinzig Netzdienste GmbH

Main-Kinzig Netzdienste GmbH
Rudolf-Diesel-Straße 5a · 63571 Gelnhausen
www.mainkinzignetzdienste.de

Kirche

Gottesdienste

Bitte erkundigen Sie sich in Ihrer Kirchengemeinde über die aktuell geltenden

Evangelische Kirchengemeinde am Landrücken Kinzigtal
Samstag, 14.11.:
17.00 Uhr Gottesdienst, Breitenbach
18.30 Uhr Gottesdienst, Wallroth
Sonntag, 15.11.:
9.30 Uhr Gottesdienst, Kressenbach
11.00 Uhr Gottesdienst, Hintersteinau
Mittwoch, 18.11.:
19.00 Uhr, Gottesdienst von und mit Konfirmanden, Kressenbach

Kath. Pfarrei Hl. Dreifaltigkeit Steinau - Steinau-Ulmbach
Samstag, 14.11.:
18.00 Uhr Ulmbach Vorabendmesse
Sonntag, 15.11.:
8.30 Uhr Uerzell heilige Messe
10.00 Uhr Steinau Hochamt
Dienstag, 17.11.:
18.00 Uhr Uerzell heilige Messe
Mittwoch, 18.11.:
9.00 Uhr Steinau heilige Messe
Freitag, 20.11.:
18.00 Uhr Ulmbach heilige Messe

Katholisches Pfarramt St. Martin Jossgrund – Oberndorf
Mernes:
Sonntag, 15.11.:
9.00 Uhr heilige Messe
Mittwoch, 18.11.:
19.00 Uhr heilige Messe

Ev. Kirche Bad Soden-Salmünster
Sonntag, 15. 11.:
10.00 Uhr Bad Soden Gottesdienst (Pfrin. Reidt)
Mittwoch, 18. 11.:
19.00 Uhr Bad Soden Gottesdienst (Pfrin. Reidt)

Freie evangelische Gemeinde Schlüchtern
Sonntags
10.00 Uhr Gottesdienst, parallel Kindergottesdienst

Freie Christengemeinde Bergwinkel, Steinau
Gottesdienste sonntags um 10.00 Uhr, Kinderbetreuung

Plötzlich Schmerzen

Typisches Alarmzeichen für einen Herzinfarkt sind schwere Schmerzen im Brustkorb, die länger als fünf Minuten andauern. Aber auch Schmerzen im Rücken und im Oberbauch können Anzeichen dafür sein, warnt die Deutsche Herzstiftung in Frankfurt am Main. Die Schmerzen können zudem in den Arm oder Hals ausstrahlen. Weitere mögliche Symptome seien Atemnot, Übelkeit, Erbrechen, Schwitzen, Benommenheit oder Schwindel. Beim Herzinfarkt zähle jede Minute, sobald dieser sich mit Symptomen bemerkbar mache: Je schneller er behandelt wird, desto höher sind die Chancen, den Infarkt ohne gravierende Folgen zu überstehen, so die Experten.

Rauch Wohnhaus in Mernes

Feuerwehr mit 50 Kräften im Einsatz

Einsatzkräfte bei der Arbeit in Mernes.

Bad Soden-Salmünster. Die Feuerwehr wurde vor Kurzem zu einer Rauchentwicklung in einem leerstehenden Wohnhaus in Mernes alarmiert.
Beim Eintreffen des Rettungsdienstes und der Feuerwehr Mernes konnte die Rauchentwicklung aus der Eingangstür und der angeschlagene Heimrauchmelder bestätigt werden. Die Feuerwehren Marjoß, Salmünster und Bad Soden rückten ebenfalls an. Mit zwei Trupps unter Atemschutz und mit C-Rohren wurde das Haus erkundet.

Heizgerät durchgeschmort

Es konnte kein Feuer mehr festgestellt werden, jedoch die vermutliche Brandstelle konnte lokalisiert werden. In einem Badezimmer im ersten Obergeschoss war ein Heizgerät gegebenenfalls nach einem Kurzschluss verschmort. Das Wohnhaus wurde stromlos geschaltet und der Stromversorger zur Einsatzstelle gerufen. Durch den Brand durch das gesamte Gebäude mit Brandrauch und sämtliche Oberflächen im Haus mit Ruß aufgeschlagen.
Das verschmorte Gerät wurde nach draußen gebracht und das Haus weiter nach versteckten Glutnestern oder Brandstellen kontrolliert. Dabei kam auch eine Wärmebildkamera zum Einsatz. Per Lüfter wurde das Haus vom Brandrauch befreit. Danach konnten die Einsatzkräfte aus Bad Soden und Salmünster wieder abrücken, kurz danach auch der Rettungsdienst. Für die Feuerwehr Mernes war der Einsatz gegen Abend beendet.
Die Feuerwehr war mit zehn Fahrzeugen und rund 50 Einsatzkräften vor Ort. Mehr Informationen zur Feuerwehr befinden sich unter www.feuerwehr-bss.de.

Kombipräparat

Wer erkältet ist, nimmt oft Kombipräparate ein. Diese Medikamente, die gegen mehrere Symptome helfen sollen, seien zwar praktisch, wie Ursula Sellerberg von der Bundesapothekerkammer erklärt. Sie betont zugleich: „Wenn man ein Kombipräparat einnehmen will, sollte man auch alle Symptome haben, die von dem Präparat abgedeckt werden.“ Sonst rät sie, die zwei stärksten Symptome auszuwählen und diese gezielt zu behandeln.

Badeanzug

Schwangere wechseln nach dem Schwimmen lieber sofort ihre Badebekleidung. Denn nasse dauerhafte Kälte erhöhe die Gefahr von Harnwegsinfekten – und von denen sei bekannt, dass sie das Risiko für einen vorzeitigen Blasensprung, vorzeitige Wehen und eine Frühgeburt erhöhen, erklärt der Berufsverband der Frauenärzte. Das Problem sind dabei weniger die Keime anderer Menschen, so der Fachverband: Meist würden Harnwegsinfekte durch eigene Darmkeime ausgelöst. Die verteilten sich in geringer Zahl in der Intimregion und stiegen durch die Harnröhre in die Blase auf.

Ottmann: Gelnhausen besser an das Fernbahnnetz anbinden

Abstimmung zum Mobilitätsleitbild für Main-Kinzig-Kreis fast abgeschlossen

Main-Kinzig-Kreis. Die Gespräche und Abstimmungen für ein Mobilitätsleitbild für den Main-Kinzig-Kreis sind weitgehend abgeschlossen. In diesem Zusammenhang wurde auch die verbesserte Anbindung an den Fernverkehr erörtert. Eine zentrale Forderung ist dabei ein künftiger ICE-Halt am Bahnhof Gelnhausen, berichtet Kreisbeigeordneter Winfried Ottmann.

Heute fahren die Fernbahnen nur durch das Kinzigtal durch, für die Zukunft ist ein Stopp in Gelnhausen gewünscht.

Wie der Verkehrsdezernent weiter ausführt, wird die Zieldefinition zu einem Fernverkehrshalt in Gelnhausen im Mobilitätsleitbild festgeschrieben. „Nach heutiger Einschätzung kann bereits ab 2030 zur Eröffnung der viergleisigen Ausbaustrecke zwischen Hanau und Gelnhausen in der Kreisstadt ein Fernbahnhalt realisiert werden“, beschreibt Ottmann die mögliche Perspektive. Diese Forderung soll in den kommenden Monaten weiter kommuniziert und dann auch in den Planungsprozess eingebunden werden.

Schon jetzt sei der besondere Bedarf festzustellen und die Stellung Gelnhausens werde in der nahen Zukunft als Impulszentrum im Osten des Verdichtungsraums durch prognostizierte demographische und siedlungsstrukturelle Entwicklungen deutlich gestärkt. „In der Konsequenz muss hier auch die verkehrliche Infrastruktur ertüchtigt und weiterentwickelt werden. Erreichbarkeiten sind sowohl für Fernreisende als auch für Pendler zu verbessern, Reisezeiten sind zu verkürzen, gerade im Korridor zwischen Gelnhausen, Hanau und Frankfurt“, sagt Ottmann.

In einer Machbarkeitsstudie soll fachlich analysiert werden, welche Fernbahn- oder Intercitylinien in Gelnhausen halten können und welche infrastrukturellen Voraussetzungen an den Bahnsteigen und Bahnanlagen hierfür geschaffen werden müssen. Es ist auch zu untersuchen, inwieweit eine Harmonisierung mit dem bestehenden ICE-Halt Hanau dazu beitragen kann, eine Verbesserung des zukünftigen Fernverkehrsangebots für den gesamten Raum zu realisieren.

Nach Einschätzung des Geschäftsführers der Kreisverkehrsgesellschaft Main-Kinzig, Rüdiger Krenkel, ist für einige der zahlreichen Fernverkehrslinien, die auf dieser Strecke verkehren, daher ein Halt auch in Gelnhausen durchaus sinnvoll, diese Chance muss im Rahmen des Streckenausbaus genutzt werden. Ähnlich wie die Städte Friedberg im Norden, Limburg im Nordwesten oder Bensheim im Süden des Rhein-Main-Gebiets kann Gelnhausen durch die Einrichtung eines Fernverkehrshalts künftig das östliche Tor ins Rhein-Main-Gebiet sein. Viele umständliche Fahrten über den Frankfurter Hauptbahnhof können entfallen, wenn man bereits in Gelnhausen aus- oder umsteigen kann. Als eine „große Chance“ bewertet Krenkel in diesem Zusammenhang das gemeinsame Bauprogramm von Bund und Bahn, insbesondere den viergleisigen Ausbau der bestehenden Strecke zwischen Hanau und Gelnhausen. Dadurch können Regional- und Fernverkehre in Zukunft jeweils auf eigenen Gleisen fahren und sich nicht – wie heute – gegenseitig behindern. Bahnsteige und Gleisanlagen werden hierfür umgebaut, alle technischen Anlagen modernisiert. Die voraussichtliche Inbetriebnahme ist abschnittweise vorgesehen und ab 2030 sollen die ersten Abschnitte fertiggestellt sein. „Nach dem Ausbau des Gleisfelds im Bahnhof Gelnhausen können durchgehende Züge grundsätzlich auf den schnellen Gleisen fahren, die haltenden Züge, seien es Regional- oder Fernverkehrszüge, werden zum Halten über Weichen auf die Gleise geleitet, die an den jeweiligen Bahnsteigkanten liegen“, erläutert Krenkel.

Dieser Aspekt fügt sich nahtlos ein in die aktuellen Herausforderungen durch den demographischen Wandel, die Veränderungen der individuellen Lebens- und Mobilitätsmuster und entspricht dem derzeitigen Handlungsbedarf in den Bereichen Umwelt- und Klimaschutz, sagt Kreisbeigeordneter Winfried Ottmann. Mit Hilfe eines Mobilitätsleitbildes werden diese Zukunftsaufgaben derzeit im Main-Kinzig-Kreis dargestellt und zu konkreten Zielsetzungen entwickelt. Noch zum Jahresende kann das abgestimmte Papier dann als buchstäblicher Wegweiser vorliegen.

Landrat verurteilt Hassbotschaften gegen Hanaus OB Kaminsky

Thorsten Stolz appelliert an Bürger, Hass und Hetze entgegenzutreten

Main-Kinzig-Kreis. Landrat Thorsten Stolz hat die Drohungen und Hassbotschaften gegen Hanaus Oberbürgermeister Claus Kaminsky scharf verurteilt. „Die Beleidigungen, Hasskommentare und Drohungen, die Hanaus Oberbürgermeister erhalten hat, sind unerträglich, völlig inakzeptabel und es ist gut und richtig, dass hier jetzt auch die Justizbehörden eingeschaltet wurden“, sagt Thorsten Stolz. Jüngst wurde Hanaus Oberbürgermeister sogar massive Gewalt angedroht: „Sehe ich dich einmal trete ich dir dein Gesicht ein“, heißt es in einer der Hassbotschaften, die auf Facebook gepostet wurden.

So etwas müsse sich niemand gefallen lassen und es sei wichtig, dass hier klare Grenzen aufgezeigt würden. Hier setzt Thorsten Stolz klar auf die Arbeit der Ermittlungsbehörden und der Justiz. Der Landrat spricht Hanaus Oberbürgermeister deshalb auch die ausdrückliche Solidarität der gesamten Spitze des Main-Kinzig-Kreises aus. Darüber hinaus schildert der Landrat, dass der Umgangston in der Gesellschaft vor allem im Zusammenhang mit Corona insgesamt rauer geworden sei. „Und das hat nichts mehr mit politischen Rändern zu tun, sondern kommt mittlerweile aus der Mitte der Gesellschaft. Ich stelle immer mehr fest, dass Kommunalpolitiker zusehends als Fußabtreter genutzt werden und für alles verantwortlich gemacht werden, was auf der Welt so passiert. Diese Entwicklung macht mir persönlich große Sorge“, sagt Thorsten Stolz. Der Landrat appelliert deshalb an die Bürgerschaft im Main-Kinzig-Kreis, diesen Entwicklungen und der zunehmenden Verrohung entgegenzutreten. Jede Bürgerin, jeder Bürger könne durch eigenes Handeln einen Beitrag dazu leisten, die Gesellschaft zusammenzuhalten. „Hier ist jeder aufgerufen in seinem eigenen Umfeld einzuwirken: in der Familie, am Arbeitsplatz, im Freundes- und Bekanntenkreis, im Vereinsleben und bei Aktivitäten in den sozialen Medien“, so der Landrat weiter. Dabei habe er Verständnis dafür, dass man sich kritisch oder gar ablehnend zu politischen Entscheidungen äußere und sich klar positioniere. Harte Kritik in der Sache gehöre zur Demokratie dazu. Kein Verständnis habe er allerdings dafür, wenn Unmutsäußerungen nahtlos übergingen in Beschimpfungen, Beleidigungen oder noch Schlimmeres.

Die Corona-Pandemie habe diese Entwicklungen aus Sicht des Landrates noch verschärft: „Die staatlichen Institutionen und ihre Repräsentanten sind einem grundsätzlichen Misstrauen ausgesetzt. Unter dem Deckmantel der Corona-Kritik versammeln sich jetzt rechts- und linksextreme Kräfte, Reichsbürger, Verschwörungstheoretiker, Impfgegner und weitere heterogene Gruppen, um das Vertrauen in die staatlichen Institutionen weiter auszuhöhlen. Ein bunter Haufen mit unterschiedlichen politischen Ansichten und Strömungen, der aber in der in der ablehnenden Grundhaltung gegenüber der freiheitlich Demokratischen Grundordnung vereint wird. Und genau das ist hochgefährlich“.

Von Woco entwickelter Prototyp soll testweise Raumluft in Schulen des Main-Kinzig-Kreises reinigen

Winfried Ottmann begrüßt Kooperation zwischen Automobilzulieferer aus Bad Soden-Salmünster und sagt Unterstützung zu

Main-Kinzig-Kreis. Das weltweit agierende Familienunternehmen Woco mit Hauptsitz in Bad Soden-Salmünster hat über drei Jahre hinweg einen Prototypen entwickelt, der auf Basis von Plasmatechnologie dazu in der Lage ist, kleinste Partikel aus der Luft zu filtern. Dazu gehören auch Viren wie das Sars-CoV-2-Virus und andere Krankheitserreger. Diese werden aus der Luft entfernt und unschädlich gemacht. Der Automobilzulieferer Woco hat im Bereich Luftfilterung bereits ähnliche Produkte für den Motorenbereich von Fahrzeugen entwickelt. Nun wird das Unternehmen mit dem Main-Kinzig-Kreis kooperieren. Der Prototyp „Wairify“, der im Woco-Labor in Bad Soden-Salmünster zur Luftreinigung in Räumen oder Fahrzeugen entwickelt worden ist, soll im Dezember an ausgewählten Schulen im Main-Kinzig-Kreis getestet werden.

Trafen sich im Hauptsitz der Woco in Bad Soden-Salmünster, um über den Luftreinigungs-Prototyp und seinen Test-Einsatz in Schulen des Main-Kinzig-Kreises zu sprechen (von links): Matthias Eckhardt, Leiter des Amtes für Schulwesen, Bau- und Liegenschaftsverwaltung, Bernd Löffert (Amt für Schulwesen), Christina Kremser-Wolf, Sprecherin der Woco-Gesellschafter, Kreisbeigeordneter und Schuldezernent Winfried Ottmann, Michael Dietzen, Leiter für Unternehmensplanung und Strategie bei Woco, Walter Dreßbach, Leiter des Referates für Wirtschaft, Arbeit und digitale Infrastruktur, und Dr. Anton Wolf, Leiter Forschung und Entwicklung bei Woco.

Über die Möglichkeiten solcher Luftreinigungsanlagen und in welchen Fällen sie sinnvoll sein können, informierten sich Kreisbeigeordneter Winfried Ottmann, Walter Dreßbach, Leiter des Referates für Wirtschaft, Arbeit und digitale Infrastruktur, sowie Matthias Eckhardt, Leiter des Amtes für Schulwesen, Bau- und Liegenschaftsverwaltung, bei einem Besuch in der Firmenzentrale. Dabei ging es auch um die Frage, inwieweit der Main-Kinzig-Kreis im Rahmen der Wirtschaftsförderung das Unternehmen bei seinem Forschungsprojekt unterstützen kann.

Michael Dietzen, Leiter für Unternehmensplanung und Strategie bei Woco, stellte den Prototypen und die Funktionsweise vor. Anders als Luftfilteranlagen arbeitet der Woco-Luftreiniger nicht mit sogenannten Hepa-Filtern, die regelmäßig ausgetauscht werden müssen. Er arbeitet stattdessen mit der Niedrigenergieplasmafeld. Dort werden Viren und andere Partikel elektrisch aufgeladen und über einen mit Leitungswasser umspülten Kegel in einen Auffangbehälter transportiert. „Das Plasmafeld zerstört dabei die Zellstruktur der Viren und vernichtet diese. Das Wasser ist nach dem Abscheideprozess nachweislich virenfrei. Diese Technologie kommt ohne unhygienisches Filterwechseln aus und benötigt nur wenig Energie. All das macht diese Technologie zu einer kostengünstigen Lösung“, erklärte Michael Dietzen. Die Anlagen seien denkbar für Klassenräume und andere öffentliche und private Räumlichkeiten, aber auch Fahrzeuge. Der Luftreiniger „Wairify“ sei in der Lage, die Raumluft mit einem Durchsatz von bis zu 300 Kubikmetern pro Stunde umzuwälzen. Bei einer Raumgröße von 20 Quadratmetern werde die Raumluft sechsmal gereinigt.

„Luftfilteranlagen können allerdings nur ein Baustein von vielen sein, wenn es darum geht, die Viruslast innerhalb der Klassenräume zu minimieren. Die allseits bekannten Abstandsregeln und Hygienebestimmungen, aber auch das Tragen von Mund-Nasen-Bedeckungen und das regelmäßige Lüften der Klassenräume werden dadurch nicht generell ausgehebelt“, gibt Kreisbeigeordneter Winfried Ottmann zu bedenken und fügt hinzu: „Die Luftfilteranlagen sind vor allem für solche Räumlichkeiten interessant, in denen die vorhandenen Fenster aus Sicherheitsgründen keine Stoßlüftung zulassen. Wir werden diese Technologie nun dem Praxistest in der Schule unterziehen“, erklärte Winfried Ottmann. Der Praxistest soll mehrere Monate dauern. Im Labor des Hygieneinstituts Biotec aus Gütersloh habe der Prototyp bereits mit Erfolg abgeschnitten, erläuterte Michael Dietzen den Besuchern.

Die Testreihe vor Ort soll unter anderem Aufschluss darüber geben, ob die Geräte leise genug arbeiten, um den Unterricht nicht zu stören, aber auch, ob die Geräte einen störenden Luftzug verursachen. Wie Michael Dietzen erläuterte, können die Luftreiniger prinzipiell mit einer Reihe von Sensoren ausgestattet werden, die Informationen zum Beispiel zum Kohlendioxid-Gehalt der Luft liefern, um die Luftqualität innerhalb der Räume zu beobachten. Die einzelnen Geräte können überdies in einem digitalen Geräteverbund untereinander kommunizieren. „Das kann hilfreich sein, wenn es um die Themen Lüften und die Personenanzahl in den Räumen geht“, erklärte Michael Dietzen. „Das regelmäßige Lüften der Räume wird auch bei Gebrauch solcher Geräte nicht überflüssig werden“, erklärte Winfried Ottmann und fügte hinzu: „Es handelt sich hier um eine vielversprechende Technologie, die zudem direkt aus dem Main-Kinzig-Kreis stammt und dort entwickelt wurde. Der Main-Kinzig-Kreis hat sich bereits verschiedene Möglichkeiten im Bereich der Luftfilteranlagen näher angeschaut und will nun zusammen mit dem Unternehmen Woco eine Testreihe in ausgewählten Schulen beginnen.“ Weitere Einzelheiten werden in den kommenden Wochen abschließend geklärt.

Dr. Anton Wolf, Leiter Forschung und Entwicklung, begrüßte die Zusammenarbeit zwischen Woco und Main-Kinzig-Kreis: „Unser Ziel ist es, die Hygienestandards in Schulen, Kindertagesstätten und Unternehmen durch die neuen Luftreinigungsanlagen größtmöglich zu erhöhen, damit sich die Menschen in ihrem Alltag wieder ein stückweit sicherer fühlen können.“ Das Woco-Labor arbeite bereits an einer Technologielösung für Belüftungsinfrastrukturen (zum Beispiel in Linienbussen, Kleinbussen zum Transport behinderter Kinder und Rettungsfahrzeugen), die im Laufe des kommenden Jahres vorgestellt werden soll.

Alle Texte und Fotos:
Pressestelle des Main-Kinzig-Kreises

Spezialtaucher aus Wien in der Kläranlage Neuhof

250 Kubikmeter Fremdstoffentsorgung bei der Reinigung des Faulturms

Neuhof. Mitte dieses Jahres war ein Team mit Spezialtauchern aus Wien in der Gruppenkläranlage Neuhof-Kalbach tätig, um den Faulturm zu reinigen.

Alle Schlämme, die bei der Reinigung von Abwasser anfallen, werden in eingedickter Form dem Faulturm zugeführt. Unter Luft- und Lichtabschluss (anaerobe Bedingungen) wird der Faulschlamm auf eine Temperatur von 36 bis 37 Grad erwärmt und ständig umgewälzt. Unter diesen extremen Voraussetzungen zersetzen Methanbakterien die im Schlamm enthaltenen organischen Inhaltsstoffe zu Methangas und Kohlenstoffdioxid. Das Methangas wird derzeit in einem Gasbehälter mit einem Speichervolumen von 200 Kubikmeter zwischengespeichert und zum Aufheizen des Faulbehälters genutzt. Zukünftig soll mit dem anfallenden Gas das im Bau befindliche Blockheizkraftwerk betrieben werden.

Ein Tauchgang in den circa 18 Meter tiefen Faulturm ist circa alle 20 Jahre nötig, um Ablagerungen wie Sand oder hygienische Artikel zu entfernen, die zur Verstopfung von Leitungen führen können, und somit zum Stillstand des Prozesses führen.

Die Spezialisten saugten während des Tauchgangs rund 250 Kubikmeter Fremdstoffe aus dem Inneren des vollgefüllten, 37 Grad warmen Faulbehälters. Dieses entfernte Material wurde im Anschluss einer mobilen Schlammpresse zugeführt und entwässert, bevor es auf dem Gelände der Kläranlage zwischengelagert und anschließend in einer Verbrennungsanlage der Entsorgung zugeführt wurde.

Die Kosten der Maßnahme inclusive der Entsorgungskosten beliefen sich auf rund 75.000 Euro.

Videos darüber, wie solche Faulturmreinigungen durchgeführt werden, befinden sich auf der Internetseite des Umwelttauchservice aus Wien www.umwelttauchservice.at anschauen.

Kirche

Gottesdienste

Bitte erkundigen Sie sich in Ihrer Kirchengemeinde über die aktuell geltenden Vorschriften.

Pfarrei Mariae Himmelfahrt Sannerz der Filialen St. Michael Sterbfritz, St. Wigbert Weiperz und Pfarrei St. Jakobus Herolz

Samstag, 14.11.:
18.00 Uhr Sannerz heilige Messe anschl. Gedenkfeier am Ehrenmal
Sonntag, 15.11.:
9.00 Uhr Herolz heilige Messe anschl. Gedenkfeier am Ehrenmal
10.30 Uhr Weiperz heilige Messe anschl. Gedenkfeier am Ehrenmal
Dienstag, 17.11.:
9.00 Uhr Sannerz heilige Messe
Mittwoch, 18.11.:
9.00 Uhr Herolz heilige Messe
Donnerstag, 19.11.:
18.00 Uhr Weiperz heilige Messe
Freitag, 20.11.:
9.00 Uhr Herolz heilige Messe
18.00 Uhr Sannerz heilige Messe

Evangelischen Kirchengemeinde Steinau

Sonntag, 15.11.:
10.00 Uhr Gottesdienst zum Volkstrauertag (Pfr. Laakmann)
14.00 Uhr Gedenken am Mahnmal in Seidenroth
15.00 Uhr Gedenken am Mahnmal in Steinau
Montag, 16.11.:
19.00 Uhr Fürbittenandacht (Lektorin Strack)
Dienstag, 17.11.:
19.00 Uhr Fürbittenandacht (Lektorin Laakmann)
Mittwoch, 18.11.:
19.00 Uhr Gottesdienst zum Buß- und Bettag (Pfrin. Klaus)
Donnerstag, 19.11.:
19.00 Uhr Fürbittenandacht (Lektor Mascher)
Freitag, 20.11.:
19.00 Uhr Fürbittenandacht (Lektorin Schwab)

Katholische Kirchengemeinde St. Peter und Paul Bad Soden-Salmünster

Sonntag, 15.11.:
9.00 Uhr Alsberg Eucharistiefeier
10.30 Uhr Salmünster Eucharistiefeier für die Pfarrgemeinde
Montag, 16.11.:
8.00 Uhr Salmünster Laudes (Bildungshaus)
Dienstag, 17.11.:
19.00 Uhr Salmünster Eine halbe Stunde in Wort und Musik
Mittwoch, 18.11.:
9.00 Uhr Bad Soden Eucharistiefeier
Donnerstag, 19.11.:
18.30 Uhr Salmünster Eucharistiefeier

Pfarrgemeinde Romsthal St. Franziskus und St. Elisabeth

Sonntag, 15.11.:
9.30 Uhr Kath. Will. heilige Messe
18.00 Uhr Romsthal heilige Messe
Donnerstag, 19.11.:
18.00 Uhr Romsthal heilige Messe

- Anzeige -

BMW i3 als Haupgewinn übergeben

30 Jahre logo Getränke-Fachmärkte

Fulda. Als Dank für die jahrzehntelange Treue, feierten die logo Getränke-Fachmärkte das 30-jährige Bestehen 30 Wochen lang mit stark reduzierten Preisen und großartigen, nachhaltigen sowie regionalen Gewinnen.

Pro 20,00 Euro Warenwert haben alle Kundinnen und Kunden im Aktionszeitraum Rubbellose erhalten, welche online aktiviert werden konnten und somit im Lostopf landeten.

Von Mitte März bis Mitte Oktober gab es 8 Ziehungen mit 134 Gewinnerinnen und Gewinnern. Insgesamt wurden 7 E Bikes der Marke Cube, 7 Jahres-Abos grüner Strom, 7 Gutscheine für das höchstgelegene Feriendorf Deutschlands auf der Wasserkuppe, 84 Jahres-Abos top frisch Mineralwasser, 28 Jahres-Abos St. Bonifatius Bier und zur Hauptverlosung einen BMW i3 verlost.

Zusammen sind somit Gewinne im Wert von über 100.000 Euro unter die Kundinnen und Kunden der logo Getränke-Fachmärkte gekommen. Über 330.000 aktivierte Glückscodes nahmen an der Hauptverlosung teil.

Das große Glück hatte Karl-Heinz Splettstößer aus Stadtallendorf.

Am Dienstag, 10. November kam es zur feierlichen Übergabe des BMW i3 im Wert von ca. 40.000 Euro am logo Getränke-Fachmarkt in der Heidelsteinstraße in Fulda. Mit dem gebotenen Abstand gratulierten, Geschäftsführer Matthias Heurich, Marktleiter Markus Heil sowie Fabian Stadtelmeyer vom BMW-Autohaus Rhein Rhön-Saale. Der Elektroflitzer mit 170 PS wird künftig im Gebiet Marburg-Biedenkopf zu sichten sein. „Ich habe mich tierisch über die Nachricht des Gewinns gefreut und bin gespannt auf meine erste Fahrt mit einem Elektro-Auto.“ sagte der Gewinner mit strahlenden Augen bei der Schlüsselübergabe.

Familienunternehmen in dritter Generation

Die Firma Heurich, ein im Jahr 1925 gegründetes und in dritter Generation geführtes Familienunternehmen, hat sich vom Ein-Mann-Betrieb zu einem der führenden Getränke-Fachgroßhändler und -Logistiker in Deutschland entwickelt und beschäftigt inzwischen mehr als 1.600 Mitarbeiter.

Neben den eigenen 157 logo Getränke Fachmärkten, die in einem Radius von ca. 150 km rund um die Zentrale in Petersberg bei Fulda gelegen sind, werden zusätzlich über 40 H-Getränkemärkte im Franchise-System, sowie Hotels, Gaststätten, Restaurants und alle weiteren modernen Gastronomieformen, mit einer Flotte von über 50 LKWs beliefert.

Ferner zählen auch namenhafte Lebensmitteleinzelhändler, sowie andere Großhändler zu den Kunden der Firma Heurich.

Terrassen ohne Tropenholz

Wohnzimmer mit heimischen Hölzern

Teak, Mahagoni oder doch lieber Eiche? Wer Wert auf Nachhaltigkeit legt, sollte beim Bau einer Terrasse auf tropische Hölzer verzichten. Eiche ist dank ihrer Widerstandsfähigkeit bestens für den Außenbereich geeignet und kommt meist aus Deutschland und Österreich. Sie ist wie die Robinie teurer, aber eine ideale Alternative zu hochpreisigen Tropenholzarten. Achten Sie auf das PEFC-Siegel; daran sind zertifizierte europäische Hölzer aus nachhaltiger Forstwirtschaft zu erkennen.

Auch Robinie ist sehr hochwertig und übertrifft in Härte und Dauerhaftigkeit alle anderen heimischen Holzarten. Pilze und Schädlinge haben bei ihr in den ersten 15 Jahren wenig Chancen. Nachteil: Robinie ist oft schlecht verfügbar.

Unbehandelte Terrassendielen aus Lärche und Douglasie sind eine kostengünstige Alternative. Das Holz bringt es auf eine Lebensdauer von fünf bis acht Jahren. Sibirische Lärche ist dauerhafter als ihr europäisches Pendant, aber kommt nicht immer aus nachhaltiger Produktion. Das Forstwirtschaftssiegel FSC gibt Aufschluss, ob man sie ruhigen Gewissens verarbeiten kann.

Wer im Baumarkt stöbert, entdeckt dort häufig Angebote für WPC-Dielen aus Holz-Kunststoff-Gemisch. Diese sind aber nur dann umweltfreundlich, wenn der Kunststoff recycelt ist. Die Hauptbestandteile dieser Dielen sind Wiesengras, Bambus oder Altpapier.

Beim Bau der Terrasse sollte berücksichtigt werden, dass die Dielen immer schnell trocknen müssen.

Nachhaltiges Terrassenholz erkennt man am Siegel.
Foto: Mocopinus/BHW

Auf uns können Sie sich verlassen!

main kinziggas

Liebe Kund*innen,

uns ist unsere große Verantwortung für diese Region und somit für alle Menschen, die hier leben, bewusst. Genau deshalb können wir diese auch sehr ernst nehmen: indem wir für das Wohle unserer Mitarbeiter*innen und Kund*innen sorgen – aber auch Vereine und wichtige Projekte unterstützen, die das Leben hier lebenswert machen.

Wir sind für Sie da! Heute und in Zukunft.
Alles erdenklich Gute für die nächsten Monate – bleiben Sie gesund!

10 Jahre
STABILE PREISE

16%
MEHRWERTSTEUER FÜR DAS GANZE JAHR 2020!*

Montags bis freitags von 7 bis 17 Uhr für Sie erreichbar:

Über unser kostenfreies Service-Telefon sind wir unter der Nummer 08000 605 605 für Sie da.

Schreiben Sie unseren Mitarbeiter*innen eine E-Mail an service@mainkinziggas.de. Wir antworten Ihnen schnellstmöglich.

Oder auf ganz digitalem Weg: Vereinbaren Sie Ihren Beratungstermin mit Video-Chat unter: www.mainkinziggas.de/persoenlich.

Besuchen Sie uns persönlich in unserem Service-Center in der Rudolf-Diesel-Straße 1 in Gelnhausen.
Bitte beachten Sie die aktuellen Hinweise zum Umgang mit COVID-19.

Ganz unabhängig von Öffnungszeiten, können Sie mit uns über unser 24/7-Online-Portal Kontakt aufnehmen.

110 Jahre
IHR PARTNER

* Entsprechend der Entscheidung des Bundes die Mehrwertsteuer vom 01.07 – 31.12.2020 von 19 % auf 16 % zu senken (Konjunkturpaket). Die Senkung geben wir für den Leistungszeitraum 2020 vollständig an Sie weiter.

– Anzeige –

ODW ELEKTRIK
Seit 50 Jahren auf Erfolgskurs

FÜNF ZIG JAHRE 1970–2020

Andrea Med, Christian Weiß und Martin Ehret (v. l.) führen das Familienunternehmen ODW-ELEKTRIK.

In Beerfelden im Odenwald begann vor 50 Jahren eine Erfolgsgeschichte, die seit 1975 von Steinau an der Straße aus fortgeschrieben wird: Die Rede ist von der ODW-ELEKTRIK GmbH, die mit über 2.300 Beschäftigten mechatronische Systeme, Verkabelungen und Magnetspulen herstellt.

Unternehmerischer Weitblick und höchste Qualitätsansprüche

Mit viel Weitblick hatten die damaligen Unternehmensgründer Wolfgang Weiß, Wilhelm Albishausen, Edmund Weckesser und Arthur Gensert vorausgesehen, dass der Markt für vorgefertigte elektromechanische Bauelemente stark wachsen würde, vor allem in der Automobilindustrie. Heute finden sich Produkte „Made by ODW“ in fast jedem Fahrzeug – etwa in Kraftstoffpumpen, in den Zuleitungen zum Airbag, im Gurtschloss oder in Öffnungssystemen der Heckklappe. Produziert werden diese nach den sehr anspruchsvollen Vorgaben der Automobilindustrie an den fünf Standorten des Unternehmens in Deutschland, Ungarn, der Ukraine, Nord-Mazedonien und Mexiko. Mit modernster Computertomographie werden dreidimensionale Vermessungen durchgeführt, damit Funktion und Qualität der Produkte stimmen. Inzwischen lenkt die zweite Generation die Geschicke des Familienunternehmens; die dritte Generation ist dabei, ebenfalls Verantwortung zu übernehmen.

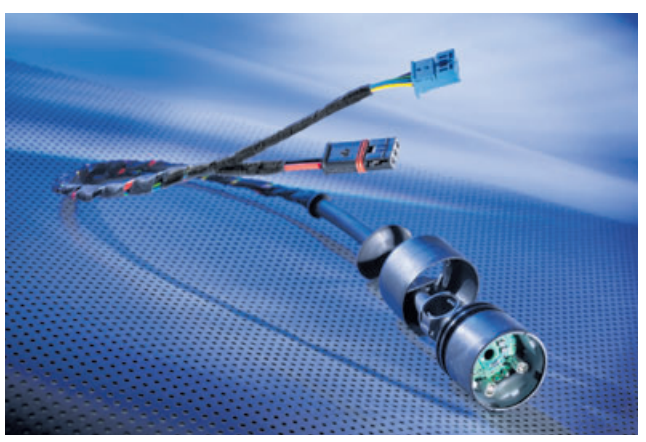

Hohe Wertschätzung für Beschäftigte, Kunden und Partner

Neben der innovativen Geschäftsidee, der über die Jahre beharrlich vorangetriebenen Spezialisierung und dem hohen Anspruch an die Produktqualität sind es vor allem die Mitarbeiterinnen und Mitarbeiter, die großen Anteil am Unternehmenserfolg haben. Die hohe Loyalität und Einsatzbereitschaft der Beschäftigten speisen sich aus den Werten, die in dem Familienunternehmen seit jeher gelebt werden. Wertschätzung, Respekt, Fairness, Verlässlichkeit und Teamgeist belegen in den regelmäßigen Mitarbeiterbefragungen stets die vorderen Ränge, wenn gefragt wird, welche Werte die Belegschaft mit dem Unternehmen verbindet. Gleiches gilt auch für den Umgang mit Kunden und Partnern. „Wir haben uns den Ruf erarbeitet, ein innovativer Entwicklungspartner und Lieferant für konfektionierte Kabel und Leitungen, Magnetspulen und mechatronische Systeme zu sein“, heißt es dazu aus der Geschäftsführung von Andrea Med, Christian Weiß und Martin Ehret. Zahlreiche Auszeichnungen der Unternehmensleistungen durch Kunden wie Bosch, Autoliv oder Brose belegen dies nachdrücklich.

Die Zukunft im Blick

Die seit Monaten virulente Corona-Krise hat auch die ODW-ELEKTRIK nicht verschont, doch gegenüber anderen Unternehmen der Branche sind die Auswirkungen bislang vergleichsweise erträglich. Auch hierbei dürfte einmal mehr unternehmerischer Weitblick die Weichen gestellt haben. Schon länger hat sich das Bergwinkel-Unternehmen mit Bauteilen für Komfortsysteme wie Flächenheizungen neue Märkte erschlossen und sich damit unabhängiger von Antriebstechnologien gemacht. Darüber hinaus gibt es weitere Produktgruppen wie die Kabelkonfektion für Batteriemanagementsysteme und für die Verkabelung von „nicht-automotiven“

Anwendungen. Nicht zuletzt nutzen auch die Anbieter alternativer Antriebe moderne elektromechanische Bauelemente. Damit birgt auch der wachsende Markt rund um die E-Mobilität noch viel Potenzial für ODW-ELEKTRIK. Mit dieser Perspektive können Geschäftsführung und Belegschaft mit großer Zuversicht nach vorne blicken und die Erfolgsgeschichte weiterschreiben.

Spezielle Pflege

So kommen Möbel gut durch die Heizperiode

Der Herbst ist eine gute Zeit für die Reinigung und Pflege der Möbel. Denn in der bevorstehenden Heizperiode sind sie besonderen Anforderungen ausgesetzt. Um trockener Luft und dem Einfluss von Raumsprays, Duftkerzen oder anderen Chemikalien standzuhalten, brauchen sie einen guten Oberflächenschutz. Ein Überblick:

Sofas und Sessel müssen zuerst von Staub und Krümeln befreit werden. Hierfür eignet sich am besten ein Staubsauger mit Polsterdüse, der die Partikel bei geringer Saugstärke aufnimmt.

Bei Textiloberflächen kommt zur anschließenden Pflege eine Lösung aus Neutralseife und destilliertem Wasser oder der lauwarme Schaum eines Feinwaschmittels infrage. Beides sollte rückstandslos mit einem feuchten Baumwolltuch wieder aufgewischt werden.

Glatte Lederoberflächen: Sie sind relativ leicht zu reinigen. „Am besten ist es, Lederoberflächen trocken oder leicht feucht abzuwischen. Keinesfalls darf zu viel Wasser verwendet werden, das würde unschöne Ränder hinterlassen“, betont Frank Wickert-Meuser, Präsident des Berufsverbands Hauswirtschaft in Weinstadt. Anschließend kann ein geeignetes Leder-Pflegemittel zum Einsatz kommen.

Kunstleder: Kunstleder kann man, anders als echtes Leder, durchaus feucht reinigen. „In der Regel wird vom Hersteller ein Spezialreiniger für Kunstleder empfohlen. Daran sollte man sich halten“, sagt Wickert-Meuser.

Massivholzmöbel und Furnieroberflächen: Bei Furnier und Massivholz unterscheidet man zwischen offenporigen und versiegelten Oberflächen. „Leichte Verschmutzungen auf offenporigen Oberflächen können mit einem weichen Tuch entfernt werden“, sagt Ursula Geismann, Geschäftsführerin der Initiative Furnier + Natur. Das Tuch sollte trocken und vor allem richtig sauber sein. Ansonsten könnte die Oberfläche in Mitleidenschaft gezogen werden.

„Vollkommen tabu sind Mikrofasertücher.

Sie können die Oberfläche im Mikrobereich zerkratzen. Dann sammelt sich an den beschädigten Stellen schnell neuer Staub.“

Bei versiegelten Furnieroberflächen kann ein feuchtes Tuch zum Einsatz kommen. Die verunreinigte Stelle sollte sehr vorsichtig abgerieben werden. Anschließend mit einem weichen Tuch ohne Druck trocken wischen.

Auch lackierte Furnieroberflächen dürfen nicht mit Mikrofasertüchern gereinigt werden, da die Fasern die furnierte Oberfläche beschädigen können. Möbelpolituren auf Milchbasis können lackierten Oberflächen ihren alten Glanz zurückbringen.

- Anzeige -

Putz- und Malerarbeiten vom Experten

Baudekoration Monsef in Linsengericht

Kommen Sie nach Hause und schalten Sie nach einem stressigen Tag ab: Wir machen Ihr Zuhause zu einer Wohlfühloase. Als Putz- und Malerfachbetrieb bieten
wir Ihnen ein umfangreiches Dienstleistungsangebot rund um Ihre vier Wände an. Egal ob im Außen- oder Innenbereich, Baudekoration Monsef ist Ihr verlässlicher Ansprechpartner in Linsengericht.

Die fachlich einwandfreie Umsetzung Ihrer Wünsche zu einem fairen Preis hat bei uns oberste Priorität. Gerne besprechen wir individuelle Vorstellungen, gehen gemeinsam Ihr Projekt an und setzen es in kürzester Zeit in die Tat um. Bei uns erhalten Sie alles aus einer Hand: von der Planung bis zur Realisierung Ihres Projektes.

Wir unterstützen Sie kompetent – sowohl im privaten als auch im gewerblichen Bereich. Gemeinsam finden wir die passende Lösung.

Zu unserem Portfolio gehören Innen- und Außenputzarbeiten, Malerarbeiten, Trocken- und Innenausbau, Fassadengestaltung, Altbausanierung, Wärmedämmung und Tiefgaragen- sowie Kellerdämmung. Sie möchten sich gerne beraten lassen oder brauchen die Unterstützung eines Fachmanns? Dann rufen Sie uns gerne unter Telefon 06051/5382641 an oder machen einen Termin mit uns per E-Mail an info@baudekoration-monsef.de aus. Wir freuen uns auf Sie!

- Anzeige -

Ein schöner Tag beginnt immer im Bad

Große Ausstellung bei FEHL + SOHN Gebäudetechnik

Erfrischend und anders präsentieren die Experten von FEHL + SOHN Gebäudetechnik Wohlfühl-Bäder mit den neuesten Trends für ein schönes Zuhause. Die exklusiven Bäder mit zahlreichen Ideen für Ihr modernes Bad können Sie auf der über 400 Quadratmeter großen Bäder-Ausstellung von FEHL + SOHN in Freiensteinau erleben. Dort überraschen Sie die Bäder hochwertiger und bekannter Markenhersteller mit einer riesigen Auswahl für Gäste-WCS, Duschen, Badewannen, Armaturen, Möbel oder auch Dekore – bei den Profis bleiben keine Kundenwünsche offen.

Die richtige Stimmung mit Beleuchtung, Fliesen und mehr

Neueste Trends für stimmungsvolle Beleuchtung, Spanndecken und Fliesen runden das perfekte Wohlfühl-Ambiente ab und sorgen für Entspannung pur in Ihren eigenen vier Wänden. Apropos Entspannung: Schon bei der Planung fängt diese für Sie an. Das Mitarbeiter-Team liefert Ihnen das komplette Bad aus einer Hand – von der klassischen Sanitärinstallation über den Einbau der SanitärobjektE und der Badsanierung bis hin zur kompetenten Beratung und fachgerechten Installation.

Vereinbaren Sie gleich einen Beratungstermin und verwandeln Sie Ihr Badezimmer in eine Wohlfühloase.

MONSEF

PUTZ- & MALERFACHBETRIEB

UNSERE LEISTUNGEN

QUALITÄT UND ZUVERLÄSSIGKEIT STEHEN BEI UNS AN OBERSTER STELLE

- Wärmedämmung
- Innen- und Außenputz
- Trockenbau
- Maler- und Tapezierarbeiten
- Kreative Maltechniken
- Anstriche innen und außen
- Graffitibeseitigung und Graffitischutz
- Holzschutz
- Korrosionsschutz
- Innenraumgestaltung
- Lackierungen
- Wasserhochdruckreinigung
- Sanierung von Brand- und Feuchteschäden
- Schimmelsanierung
- Schutz- und Arbeitsgerüste

UNSERE MERKMALE

Bei unserer kompetenten Beratung, Planung und Ausführung legen wir besonderen Wert auf:
QUALITÄT, TERMINTREUE, SERVICE

Gelnhäuser Straße 1 | 63589 Linsengericht
Telefon (0 60 51) 5 38 26 41 | Fax (0 60 51) 5 38 26 43
E-Mail: info@baudekoration-monsef.de | www.baudekoration-monsef.de

Ein schöner Tag beginnt im Bad...

Wünschen auch Sie sich ein modernes Bad mit höchstem Komfort oder eine barrierefreie Umgestaltung? Gerne liefern wir Ihnen das komplette Traumbad aus einer Hand – von der kompetenten Beratung bis zur fachgerechten Installation.

Besuchen Sie unsere **400 qm große Bäder-Ausstellung** und lassen Sie sich von den neuesten Trends inspirieren.

Wir freuen uns auf Sie!

BAD MODERNISIERUNG SANIERUNG

Weitere Infos unter:
www.fehlundsohn.de

Öffnungszeiten Badausstellung:
Mo – Fr: 09.00 - 12.30 Uhr
14.30 - 18.00 Uhr
Sa: 10.00 - 13.00 Uhr
Schausonntag: 14.00 - 16.00 Uhr

90 JAHRE FEHL+SOHN GEBÄUDETECHNIK

FEHL+SOHN - Grebenhainer Str. 5 - 36399 Freiensteinau - Tel. 06666/9601-0

info

Verätzung im Auge

Verätzungen im Auge müssen umgehend gespült werden – zur Not auch mit Limonade oder Bier, wenn in diesem Moment nichts anderes greifbar ist. Besser ist natürlich Wasser. Gerade in den ersten Minuten sei ausgiebiges und intensives Spülen besonders wichtig, erklärt der Augenarzt Prof. Wolfgang Schrader. Vor dem Spülen sollten nur schnell der Notruf 112 gewählt und ätzende Partikel „mechanisch“ aus dem Auge entfernt werden. Kalk, Natronlauge oder auch hochkonzentrierte Waschmittel können zu Verätzungen führen – die Augen sollten in dem Fall „umgehend“ gespült werden, bis der Rettungsdienst eintrifft. Der Hintergrund: Bei nicht ausreichend gespülten Augen sei die Behandlung oft langwieriger. Mitunter seien über Jahre hinaus Folge-Operationen notwendig. Zur Person: Prof. Wolfgang Schrader ist Chefarzt der Abteilung für Augenheilkunde an der Rotkreuzklinik in Würzburg sowie Sprecher der Arbeitsgemeinschaft Traumatologie der Deutschen Ophthalmologischen Gesellschaft (DOG).

Corona und die Psyche

Wenn die Normalität weit entfernt ist

Die sich weiter zuspitzende Corona-Krise und die erneuten massiven Beschränkungen des öffentlichen Lebens sind auch für den Kopf eine Belastung.

Im Vergleich zu der Situation im Frühjahr kommt hinzu, dass die ernste Lage dieses Mal im Herbst passiert und sich wahrscheinlich durch den Winter ziehen wird. Umso mehr gilt es, achtsam mit sich selbst und seinen Freunden und Verwandten zu sein und mögliche Anzeichen psychischer Probleme ernstzunehmen. Fachleute sind jedenfalls alarmiert.

„Die zweite Welle der Corona-Pandemie führt für alle Menschen zu einer langen und schwierigen Zeit der Anpassung“, erwartet der Präsident der Bundespsychotherapeutenkammer, Dietrich Munz. „Sie wird erneut zu mehr psychischen Krisen und depressiven Erkrankungen und Angststörungen führen.“

Nach seiner Ansicht könnten die Menschen anders als im Frühjahr nicht einen schnellen Rückgang der zweiten Ansteckungswelle erwarten. Das mache es schwieriger, psychisch gesund durch die Wintermonate zu kommen.

„Erneut mit den Beschränkungen und den Bedrohungen konfrontiert zu werden, in einer dunklen Jahreszeit: Diese Kombination ist eine hohe Belastung“, hatte auch die Autorin und Psychotherapeutin Mirriam Prieß kürzlich betont.

Die Corona-Krise kann die Psyche belasten. Die dunkle Jahreszeit kommt erschwerend hinzu. Foto: Peter Steffen/dpa/dpa-mag

Belastungssymptome nicht unterschätzen

Die Bedrohung durch Corona führe dazu, dass sich viele Menschen zurückziehen und irgendwie durchzuhalten versuchen, führt Munz aus. Das sei bei psychischen Beschwerden jedoch nicht ratsam. Er rät: Jeder der sich psychisch mehr als zwei Wochen lang anders als normal fühlt, sollte nicht zögern, sich in der Sprechstunde einer psychotherapeutischen Praxis beraten zu lassen.

Dass die eigene Belastungsgrenze überschritten ist, kann sich an unterschiedlichen Belastungssymptomen zeigen – dazu zählen unter anderem sozialer Rückzug, innere Unruhe, Angst, Anspannung, Erschöpfung und Resignation, aber auch körperliche Beschwerden wie Magenprobleme, Kreislaufschwäche, Tinnitus oder Allergieschübe.

Auch die Psychologin und Autorin Pia Lamberty rät zu Achtsamkeit. „Informiere dich über psychologische Unterstützungsmöglichkeiten. Für dich, aber auch für andere. Achte auf dich und dein Umfeld“, schreibt sie auf dem Kurznachrichtendienst Twitter. Die Zeit sei nicht leicht, das könne Auswirkungen haben. Ihr Appell: Nimm das Ernst.

Naturerlebnisse und Pandemietagebuch

Lamberty hat auch eine Reihe von Tipps aufgeschrieben, die dabei helfen sollen, damit es einem besser geht. Einer lautet, Zeit in der Natur zu verbringen. Das klinge banal, helfe allerdings dem eigenen Wohlbefinden. „Und das geht auch gerade noch während der Pandemie.“ Daheim sollte man es sich möglichst gemütlich machen, rät sie außerdem.

„Der Winter ist dunkel. Das kann nochmal anstrengender werden, wenn man viel zu Hause ist.“ Sie schreibt: „Nutze Licht, wo es geht. Oder wie man in Dänemark sagen würde: Mach es hyggelig.“

Aus ihrer Sicht lohnt es, ein Pandemietagebuch zu führen. „Was jetzt noch Lebensrealität ist, ist in zehn Jahren vielleicht vergessen“, begründet sie.

Aufschreiben helfe und man könne seinen Kindern später berichten, wie es war in der Pandemie.

Für ein positives Gefühl können auch Pläne für die Zeit nach Corona sorgen. „Auch wenn die Pandemie uns noch länger begleiten wird, wird sich das Leben (hoffentlich) irgendwann normalisieren“, schreibt Lamberty und rät: „Mach eine Liste mit all den Dingen, die du tun möchtest, wenn wir die Pandemie hinter uns haben.“

In sich hineinhören

Aus Sicht von Miiriam Prieß ist es zentral, die Beziehung zu sich selbst zu stärken. Und man sollte sich, betont sie, jeden Tag etwas Zeit nehmen, in der man zur Ruhe kommt und sich fragt, ob man in dieser angespannten Situation genug auf seine Kosten kommt. Es helfe, sich zu fragen, was man machen könnte, um sich zu entlasten und sich selbst etwas Gutes zu tun.

Gerade angesichts der wieder strengeren Corona-Beschränkungen, wonach bis vorerst Ende des Monats etwa keine Theaterbesuche möglich sind und Vereinssport untersagt ist, sollte man sich um seine sozialen Kontakte aktiv kümmern – ob virtuell oder durch Telefonate.

Prieß rät: „Gerade dort, wo die üblichen Treffpunkte und Aktivitäten nicht mehr gegeben sind, sollte man ganz gezielt im Rahmen der Möglichkeiten Beziehungen pflegen.“

Bekanntmachung der Gaspreisanpassung der allgemeinen Preise zur Grund- und Ersatzversorgung der Gasversorgung Main-Kinzig GmbH ab dem 01.01.2021

Wir nehmen das gesetzlich verankerte Recht zur Preisanpassung nach § 5 Abs. 2 Gasgrundversorgungsverordnung (GasGVV) in Anspruch.

			PREISE BIS 31.12.2020		PREISE AB 01.01.2021	
			netto	brutto*	netto	brutto*
Mini-Tarif bis zu 2.520 kWh/Jahr	Verbrauchspreis	Cent/kWh	7,14	8,50	7,60	9,04
	Grundpreis	€/Monat	2,40	2,86	3,10	3,69
Klassik-Tarif über 2.520 kWh/Jahr	Verbrauchspreis	Cent/kWh	5,14	6,12	5,60	6,66
	Grundpreis	€/Monat	6,60	7,85	7,30	8,69

		PREISBESTANDTEILE BIS 31.12.2020	PREISBESTANDTEILE AB 01.01.2021
Im Nettopreis sind enthalten:		Cent/kWh	Cent/kWh
Energiesteuer		0,55	0,55
Konzessionsabgabe* (Wegenutzungsentgelt an die Gemeinde):	für Kochen und Warmwasser	0,51	0,51
	bei sonstigen Tariflieferungen	0,22	0,22

Der Preisvergleich wurde auf Basis von 19% MwSt. berechnet.

* Im Bruttopreis ist die MwSt. in Höhe von 19% enthalten.
** Es werden die Höchstsätze der Konzessionsabgabenverordnung (§ 4 KAV) gezahlt. Darüber hinaus sind in den Nettopreisen das Entgelt für die Energielieferung sowie die vom Netzbetreiber in Rechnung gestellten Netzentgelte, Entgelte für Messstellenbetrieb und Messung enthalten.

So erreichen Sie uns, immer montags bis freitags von 7 – 17 Uhr:

Über unser kostenfreies Service-Telefon sind wir unter der Nummer 08000 605 605 für Sie da.

Ganz unabhängig von Öffnungszeiten, können Sie mit uns über unser 24/7-Online-Portal Kontakt aufnehmen.

Schreiben Sie unseren Mitarbeiter*innen eine E-Mail an service@mainkinziggas.de. Wir antworten Ihnen schnellstmöglich.

Oder vereinbaren Sie Ihren Beratungstermin mit Video-Chat unter: www.mainkinziggas.de/persoenlich.

Gasversorgung Main-Kinzig GmbH · Rudolf-Diesel-Straße 1 · 63571 Gelnhausen · Vorsitzender des Aufsichtsrates: Winfried Ottmann · Geschäftsführer: Ivars Gludausis und Ottmar Rausch · Sitz der Gesellschaft: Gelnhausen · Amtsgericht Hanau, Registerabt. Gelnhausen HRB 11337 I USt.-ID.-Nr.: DE113549743

Ergänzende Bedingungen

der Gasversorgung Main-Kinzig GmbH zu der Gasgrundversorgungsverordnung – GasGVV · Gültig ab 01.01.2021

Auf Grundlage der Verordnung über Allgemeine Bedingungen für die Grundversorgung von Haushaltskunden und die Ersatzversorgung mit Gas aus dem Niederdrucknetz (GasGVV) gelten für die Gasversorgung Main-Kinzig GmbH nachfolgende Ergänzende Bedingungen:

1. Erweiterung und Änderung von Anlagen und Verbrauchsgeräten (zu § 7 GasGVV)
Der Kunde ist verpflichtet der Gasversorgung Main-Kinzig GmbH alle zur Bildung des Grundpreises und des Leistungs-/Messpreises erforderlichen Angaben zu machen und jede Änderung der Verhältnisse, die eine Veränderung des Leistungs-, Grund- oder Messpreises zur Folge haben kann, unverzüglich und unaufgefordert mitzuteilen. Zu den erforderlichen Angaben gehören insbesondere solche über Art, Anzahl und Anschlusswerte der Verbrauchseinrichtungen.

2. Ablesung (zu § 11 GasGVV)
Vom Kunden selbst abgelesene Zählerdaten kommen dann zur Abrechnung, wenn zwischen Ablesetermin und Übermittlung der abgelesenen Daten nicht mehr als vier Wochen liegen.

3. Abrechnung (zu § 12 GasGVV)
3.1 Die Abrechnung des Gasverbrauchs findet grundsätzlich einmal jährlich kostenfrei statt. Die Gasversorgung MainKinzig GmbH erhebt bis zu 12 monatliche Abschlagszahlungen.
3.2 Abweichend von Ziff. 3.1 bietet die Gasversorgung MainKinzig GmbH an, den Gasverbrauch monatlich, vierteljährlich oder halbjährlich (unterjährige Abrechnung) kostenpflichtig nach Maßgabe der Ziffern 3.3. bis 3.4 abzurechnen.
3.3 Eine unterjährige Abrechnung kann immer nur mit Beginn eines Kalendermonats aufgenommen werden.
3.4 Der Wunsch nach einer unterjährigen Abrechnung ist der Gasversorgung Main-Kinzig GmbH vom Kunden möglichst in Textform spätestens einen Monat vor dem gewünschten Anfangsdatum mitzuteilen.

4. Zahlungsweise (zu § 16 GasGVV)
Der Kunde ist berechtigt, seine fälligen Zahlungen wahlweise auf folgende Weisen zu leisten:
a) Lastschriftverfahren
Durch dieses bequeme Verfahren ist bei ausreichender Kontodeckung garantiert, dass alle Zahlungen pünktlich zu den Fälligkeitsterminen erfolgen. Die Erteilung eines SEPA-Lastschriftmandats an die Gasversorgung Main-Kinzig GmbH unter entsprechender Anweisung an das Kreditinstitut, die gezogenen Lastschriften einzulösen, erfolgt ausschließlich schriftlich und kann jederzeit widerrufen werden.
b) Überweisung
Überweisungen müssen auf das von der Gasversorgung Main-Kinzig GmbH mitgeteilte Konto unter Angabe der Kundennummer erfolgen. Die Überweisung ist rechtzeitig erfolgt, wenn der Zahlbetrag auf dem Konto am Fälligkeitstermin gutgeschrieben ist.
c) Barzahlung

5. Pauschalen für Zahlungsverzug (zu § 17 GasGVV) und Versorgungsunterbrechung (zu § 19 GasGVV)
5.1 Mahnentgelt (zu § 17 GasGVV)
Bei Zahlungsverzug des Kunden mahnt die Gasversorgung Main-Kinzig GmbH zwei Mal an. Für jede Mahnung einer fälligen Rechnung wird berechnet (umsatzsteuerfrei):
Mahnentgelt 3,90 € netto
5.2 Kosten für Unterbrechung und Wiederherstellung der Belieferung (zu § 19 GasGVV)
Für die Unterbrechung bzw. den Versuch der Unterbrechung nach Sperrankündigung und für die Wiederherstellung der Versorgung werden dem Kunden in Rechnung gestellt:
a) die vom Netzbetreiber berechneten Kosten,
b) 50,00 € netto Aufwandspauschale für die Unterbrechung/ Versuch der Unterbrechung nach Sperrankündigung (auch bei Abwendung der Unterbrechung durch Zahlung vor Ort) umsatzsteuerfrei,
c) 24,99 € brutto (21,00 € netto) Aufwandspauschale für die Wiederherstellung.
Dem Kunden ist im Hinblick auf die vorgenannten Pauschalen der Nachweis gestattet, dass ein Schaden überhaupt nicht oder wesentlich niedriger als die Pauschale entstanden ist.

6. Kündigung (zu § 20 GasGVV)
Eine Kündigung des Kunden soll mindestens folgende Angaben enthalten:
- Kundennummer
- ggf. neue Rechnungsanschrift
- Zählernummer
- ggf. Name und Adresse des Eigentümers/ Vermieters der bisherigen Verbrauchsstelle.

In Raten oder „am Stück“

Was Bafög-Empfänger zur Rückzahlung wissen müssen

Das Bafög bringt viele junge Leute durch ihr Studium. Geschenkt gibt es das Geld aber nicht: „Bafög wird zur Hälfte als Darlehen und zur Hälfte als Zuschuss gezahlt“, sagt Bernhard Börsel, Experte für das Thema beim Deutschen Studentenwerk in Berlin. Empfänger müssen es also zurückzahlen, allerdings nur teilweise: Maximal 10.000 Euro müssen an das Bundesverwaltungsamt überwiesen werden, längstens über 20 Jahre - wenn die Förderung nach dem 28. Februar 2001 begonnen hat.

Für die Rückzahlung für Bafög gibt es verschiedene Varianten.
Foto: Florian Schuh/dpa-mag

Viereinhalb Jahre nach Ende des ersten Studiums, also in der Regel nach dem Bachelor-Examen, bekommen Absolventen einen Brief aus Köln. Das dortige Bundesverwaltungsamt (BVA) ist in Deutschland die zentrale Stelle für die Rückzahlung des zinslosen Darlehens. „Und das kann auch schon das erste Problem sein“, sagt der dortige Bafög-Experte Thorsten Rolfes. Denn nicht selten sind die Studierenden unbekannt verzogen. „Wenn wir sie erst ermitteln müssen, fällt gleich eine Gebühr von 25 Euro an“, sagt er. Darum rät er Bafög-Empfängern, das Amt immer über die aktuelle Adresse zu informieren.

Es gibt verschiedene Varianten, das Geld zurückzuzahlen. Am günstigsten fährt, wer die maximal 10.000 Euro auf einen Schlag zurückzahlen kann. Denn dann gewährt das BVA einen Nachlass von 28,5 Prozent. „Auch bei kleineren Beträgen wird in 500-Euro-Schritten ein Nachlass gewährt. Der Tilgungsplan und ein Angebot zur vorzeitigen Tilgung liegen dem Feststellungsbescheid bei“, erklärt Rolfes.

Wer sich aufgrund seiner Einkommenssituation für eine Rückzahlung in Raten entscheidet, hat dafür bis zu 20, in besonderen Fällen sogar bis zu 30 Jahre Zeit. Arbeitslosigkeit, ein geringes Einkommen oder Kinder sind mögliche Gründe, aus denen Bafög-Empfänger die Zahlungen für einen befristeten Zeitraum aussetzen oder reduzieren können. Wer in Insolvenz gehen muss, ist zudem verpflichtet, das Bundesverwaltungsamt in die Gläubigerliste aufzunehmen.

Normalerweise verlangt das Amt Raten von 105 Euro pro Monat - 315 Euro im Quartal also. Achtung: Wer mit seinen Zahlungen in Verzug ist, muss sich auf deftige Verzugszinsen einstellen. „Dann werden sechs Prozent Zinsen fällig, und zwar auf die Gesamtschuld des Darlehens“, sagt Rolfes.

Hilfe im Notfall

Polizei 110 · Feuerwehr 112 · Rettungsdienst 112
Giftnotruf (06131) 19240

Altkreis Schlüchtern **14. bis 20. November 2020**

Ärzte

- **Ärztlicher Bereitschaftsdienst Main-Kinzig-Ost**
  Gelnhausen, Linsengericht, Hasselroth, Freigericht, Gründau (Lieblos, Rothenbergen und Niedergründau), Biebergemünd. Brachttal, Birstein, Wächtersbach, Bad Orb, Bad Soden-Salmünster, Sinntal, Steinau a. d. Straße, Jossgrund, Flörsbachtal, Schlüchtern.
  Der **Ärztliche Bereitschaftsdienst** der Kassenärztlichen Vereinigungen (ÄBD) ist außerhalb der Sprechzeiten der Praxen unter der kostenlosen Telefonnummer **116117 (ohne Vorwahl)** erreichbar. Hier werden Patienten an den zuständigen Ärztlichen Bereitschaftsdienst weitergeleitet oder können weitere Auskünfte erhalten.

Apotheken

Der Wechsel der Dienstbereitschaft auf die nächste dienstbereite Apotheke erfolgt täglich um 8.30 Uhr.

14.11.20: ■ **Brüder-Grimm-Apotheke,** Steinau
Brüder-Grimm-Str. 119 ..... **(06663) 6018**
■ **Kalbach-Apotheke,** Kalbach
Hauptstr. 10a ..... **(06655) 911196**

15.11.20: ■ **Marien-Apotheke,** Flieden
Hauptstr. 28 ..... **(06655) 5059**

16.11.20: ■ **Rathaus-Apotheke,** Schlüchtern
Obertorstr. 10 ..... **(06661) 96410**

17.11.20: ■ **Bergwinkel-Apotheke,** Schlüchtern
Grabenstr. 1 a ..... **(06661) 2020**

18.11.20: ■ **Alte Apotheke,** Schlüchtern
Obertorstr. 38 ..... **(06661) 96150**

19.11.20: ■ **Bahnhof-Apotheke,** Neuhof
Bahnhofstr. 7 ..... **(06655) 9868613**
■ **Einhorn-Apotheke,** Sinntal
Schlüchterner Str. 9 ..... **(06664) 208**

20.11.20: ■ **Lotichius-Apotheke,** Schlüchtern
Lotichiusstr. 46 ..... **(06661) 96210**

Ihr **Termin** ist richtig notiert...

... auf einem Kalender des
Druck- und Pressehaus Naumann GmbH & Co. KG

Wandkalender
100 x 70 cm
70 x 50 cm

Tischkalender
DIN A4

ZUGREIFEN SOLANGE DER VORRAT REICHT!

Sie erhalten ab sofort bei uns:

■ **Tischkalender und Wandkalender in unterschiedlichen Größen**
Pro Person werden im Druck- und Pressehaus Naumann in Gelnhausen, Gutenbergstraße 1, Warenannahme, zwei Wandkalender kostenlos abgegeben.
Weitere sind zum Stückpreis von 2,00 € erhältlich.

■ **Streifenkalender mit monatlicher Übersicht ...**
... geben wir zum Sonderpreis von 10,00 € pro Stück ab.

Erhältlich bei:

Buchhandlung Brentano	Langgasse 2	63571 Gelnhausen
Buchhandlung Grimmelshausen	Im Ziegelhaus 14-16	63571 Gelnhausen
Buchhandlung und Teestube Druschke	Erbsegasse 9a	63571 Gelnhausen
Das Buch Barbara Warlimont	Hanauer Straße 7	63579 Freigericht-Somborn
Druck- und Pressehaus Naumann	Gutenbergstraße 1	63571 Gelnhausen
Spessart-Buchhandlung	Hauptstr. 22	63619 Bad Orb

PS: Selbstverständlich drucken wir auch Kalender mit Ihrem Firmenlogo.
FRAGEN SIE NACH!
Unsere Druckereiverwaltung berät Sie gerne unter Telefon (06051) 833151.

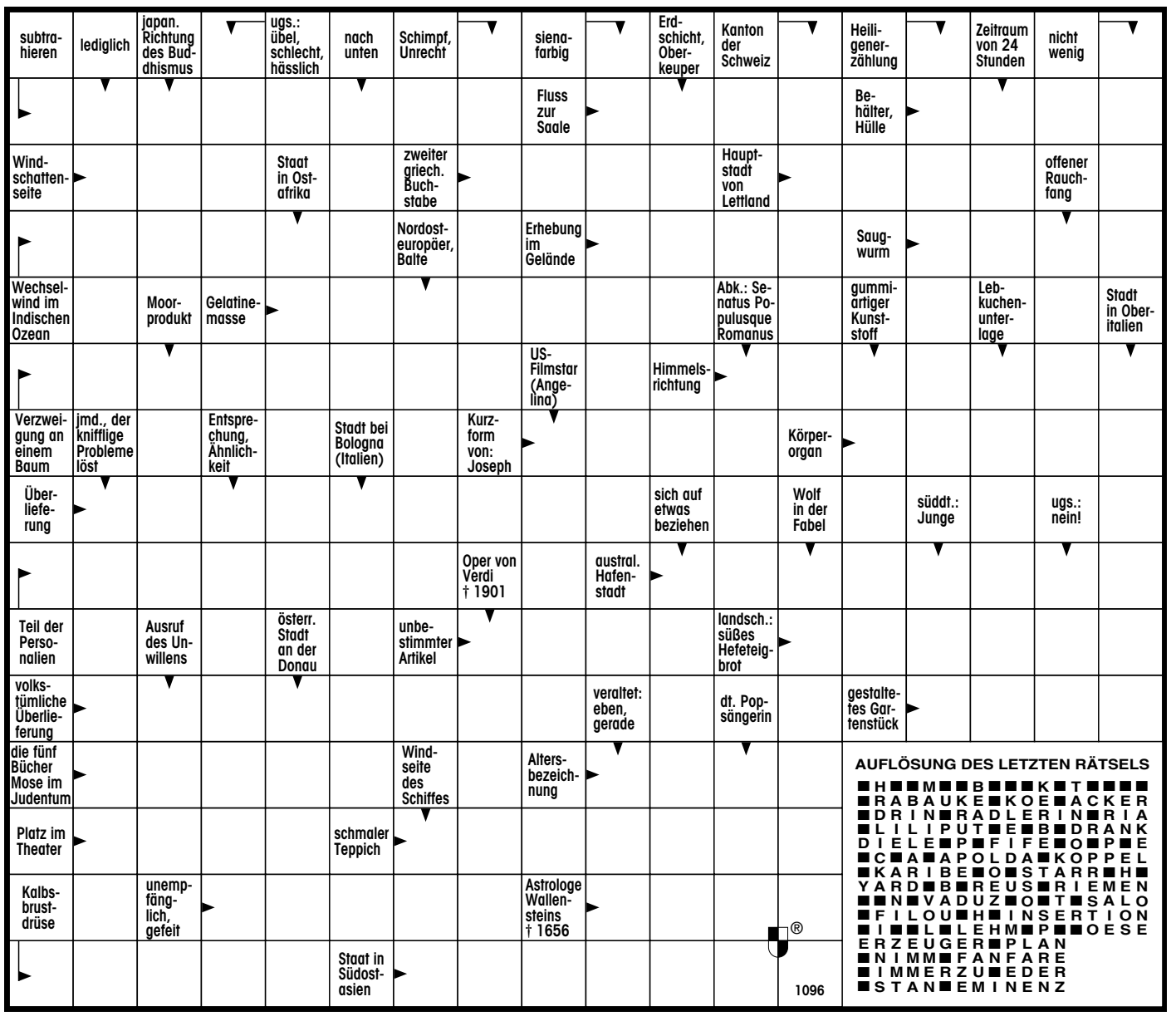

AUFLÖSUNG DES LETZTEN RÄTSELS

```
■H■■M■■B■■■K■T■■■■
■RABAUKE■KOE■ACKER
■DRIN■RADLERIN■RIA
■LILIPUT■E■B■DRANK
DIELE■P■FIFE■O■P■E
■C■A■APOLDA■KOPPEL
■KARIBE■O■STARR■H■
YARD■B■REUS■RIEMEN
■■N■VADUZ■O■T■SALO
■FILOU■H■INSERTION
■I■■L■LEHM■P■■OESE
ERZEUGER■PLAN
■NIMM■FANFARE
■IMMERZU■EDER
■STAN■EMINENZ
```


Stellenmarkt

Wir suchen ab sofort für feste Touren

Kurierdienste mit eigenem Transporter

für die Auslieferung unserer Verlagsprodukte an unsere Zusteller/-innen in unserem Verbreitungsgebiet.

Interessenten wenden sich bitte telefonisch oder schriftlich an unsere Vertriebsleitung.

Druck- und Pressehaus Naumann GmbH & Co. KG
Gutenbergstraße 1 · 63571 Gelnhausen
Telefon (06051) 833280 oder -281 · Telefax (06051) 833288
E-Mail: Vertrieb@gnz.de · Internet: www.dpn-media.de

Mittelhessen-Bote

Heute gesucht – morgen gefunden

Telefon 06051 833-241

WIR SUCHEN SIE! «

Zur Verstärkung und Erweiterung unseres Teams suchen wir einen

» Industriemechaniker/ Betriebsschlosser (m/w/d)

Instandhaltung Anlagentechnik
in Vollzeit (mit Bereitschaftsdienst)

Wir bieten Ihnen:
– Eigenverantwortliches Arbeiten mit abwechslungsreichen Aufgaben in einem zukunftsorientierten, modernen und innovativen Unternehmen

Ihre Aufgaben:
– Wartung und Reinigung von Anlagenteilen und mechanische Kontrolle der Anlagentechnik
– Überwachung der Betriebsmittel und Durchführung von vorgeschriebenen Prüfungen
– Optimierung der Prozesse und Weitergabe von Fehlermeldungen und Anlagendefekten an die Vorgesetzten

Ihr Profil:
– Ausbildung als Industriemechaniker, Betriebsschlosser oder Verfahrensmechaniker
– Erste Berufspraxis sowie Know-how in der Fehleranalyse und -beseitigung
– Handwerkliches Geschick und Machermentalität
– Einsatzbereitschaft, Zuverlässigkeit, Flexibilität und Verantwortungsbewusstsein

Haben wir Ihr Interesse geweckt? Dann zögern Sie nicht und schreiben uns eine E-Mail an **personal@gnz.de** oder senden Sie uns Ihre Bewerbungsunterlagen an unten stehende Adresse mit Angabe der Stellenbezeichnung. Da wir Ihre Bewerbungsunterlagen nicht zurücksenden, schicken Sie uns bitte keine Originale. Mit Zusendung Ihrer Bewerbung verzichten Sie auf die Rückgabe Ihrer Unterlagen.

Wir freuen uns auf Sie!

Druck- und Pressehaus Naumann GmbH & Co. KG
Gutenbergstraße 1 · 63571 Gelnhausen
Telefon: (06051) 833104 · E-Mail: personal@gnz.de
Internet: www.dpn-media.de

Knappschaft Bahn See

Die Deutsche Rentenversicherung Knappschaft-Bahn-See als Verbundsystem aus Sozialversicherung, Ärzten und Gesundheitsdiensten ist Träger von neun Reha-Kliniken. Für unsere Knappschafts-Klinik, Bad Soden-Salmünster, suchen wir zur Unterstützung unseres bestehenden Teams, zum nächstmöglichen Zeitpunkt einen

Koch (w/m/d)
in Vollzeit (39 Wochenstunden)

Die Knappschafts-Klinik Bad Soden-Salmünster ist eine moderne Reha-Klinik mit einer ausgewiesenen Kompetenz im Fachgebiet Orthopädie. Sie verfügt derzeit über 146 Patientenbetten (zukünftige Erweiterung auf 161) und ist nach DIN EN ISO 9001:2015 sowie nach dem Qualitätsmanagementverfahren der DEGEMED – Auditleitfaden 6.0, der Deutschen Gesellschaft für Medizinische Rehabilitation zertifiziert. Schwerpunktmäßig behandeln wir Patienten (w/m/d) mit chronischen sowie sonstigen postoperativen Erkrankungen des Bewegungsapparates. Die üblichen internistischen und psychosomatischen Nebendiagnosen werden mitbehandelt.

Ihr Profil:
- Sie verfügen über eine abgeschlossene Berufsausbildung als Koch (w/m/d)
- Sie haben bereits Erfahrungen im Zubereiten und Anrichten von Speisen, sowie den berufsüblichen Tätigkeiten einer Großküche
- Sie sind kommunikationsfähig, engagiert und teamorientiert

Ihre Aufgaben:
- Herstellung diverser Speisen
- Buffets aufbauen und präsentieren
- Warenkontrolle

Wir bieten:
- unter Berücksichtigung Ihrer bisherigen Berufserfahrung eine entsprechende Vergütung nach dem Tarifvertrag für die Deutsche Rentenversicherung Knappschaft-Bahn-See (TV DRV KBS)
- Sozialleistungen des öffentlichen Dienstes (u. a. Zusatzversorgung)
- großzügige Fortbildungsangebote

Die Deutsche Rentenversicherung Knappschaft-Bahn-See verfolgt aktiv das Ziel der beruflichen Förderung von Frauen und freut sich daher besonders über Bewerbungen von Frauen. Die Stelle ist grundsätzlich teilzeitgeeignet. Menschen mit Behinderung, werden bei gleicher Eignung, Befähigung und Qualifikation bevorzugt berücksichtigt.

Haben wir Ihr Interesse geweckt? Dann freuen wir uns auf Ihre Bewerbung unter Angabe Ihrer möglichen Verfügbarkeit.

Für Rückfragen steht Ihnen unsere Personalleitung Frau Kornelia Kurze unter der Tel.-Nr. 06056/982-604 gern zur Verfügung.

Bewerbungsunterlagen an
Deutsche Rentenversicherung Knappschaft-Bahn-See
Knappschafts-Klinik Bad Soden-Salmünster
– Verwaltungsleitung –
Knappschaftsweg 2, 63628 Bad Soden-Salmünster
Per E-Mail an: Jennifer.Hummel@kbs.de

Homepage
Mehr Informationen erhalten Sie unter www.kbs.de

Hinweis zum Datenschutz: Mit Ihrer Bewerbung erklären Sie sich einverstanden, dass Ihre personenbezogenen Daten erfasst und zur Abwicklung des Bewerbungs- und ggf. Einstellungsverfahrens gespeichert werden. Wir behandeln diese Daten mit größter Sorgfalt nach den gesetzlichen Bestimmungen zum Datenschutz.

Heute gesucht – morgen gefunden

Wir suchen

zur sofortigen Einstellung einen zuverlässigen, einsatzfreudigen und selbstständigen

Rotationsmitarbeiter (m/w/d)

in Vollzeit.

Wir bieten

Das Druck- und Pressehaus Naumann setzt, entgegen aller Trends im Verlagswesen, konsequent auf Weiterentwicklung und Zukunftssicherung. Am Firmensitz in Gelnhausen steht eine der modernsten Rotationsdruckanlagen Hessens. Sie erhalten bei uns den Einstieg in eine ebenso vielseitige wie abwechslungsreiche Tätigkeit in einem zukunftsorientierten, modernen und innovativen Unternehmen. Zu Ihren Aufgaben gehören unter anderem das Umrüsten der Aufträge an unserer Zeitungsdruckmaschine, das Bestücken und Wechseln der Papierrollen, das Be- und Entladen von LKWs sowie die Wartung und Pflege der Rotationsmaschine. Es erwartet Sie ein hoch motiviertes Team in einem technisch interessanten Umfeld.

Ihr Profil

Sie sollten flexibel, körperlich belastbar und im 2-Schicht-Dienst auch am Wochenende einsetzbar sein. Weiterhin sollten Sie eine technische Ausbildung sowie Erfahrung im Umgang mit Maschinen, idealerweise in der Verlagsbranche, besitzen. Ein Staplerführerschein wäre von Vorteil.

Haben wir Ihr Interesse geweckt? Dann würden wir Sie gerne kennenlernen. Bitte senden Sie uns Ihre vollständigen Bewerbungsunterlagen unter dem Stichwort „Rotationsmitarbeiter" direkt an unsere Personalabteilung.

Da wir Ihre Bewerbungsunterlagen nicht zurücksenden, schicken Sie uns bitte keine Originale. Mit Zusendung Ihrer Bewerbung verzichten Sie auf die Rückgabe Ihrer Unterlagen.

Druck- und Pressehaus Naumann GmbH & Co. KG
Gutenbergstraße 1 · 63571 Gelnhausen
Telefon (0 60 51) 833 104 · Telefax (0 60 51) 833 120
E-Mail: personal@gnz.de · Internet: www.dpn-media.de

Stellengesuche

Buchhalter sucht stundenweise Nebentätigkeit. Keine Versicherungen oder Ähnliches. ☎ 06048/1009

Stellenangebote

Randstad sucht Sie als Verpackungsmitarbeiter (m/w/d) für unseren Kunden in Florstadt. Es erwarten Sie hohe Übernahmechancen in den ersten 6 Monaten, ein tolles Arbeitsklima und 12,50€/Std. (Brutto). Gearbeitet wird in 2 Schichten von 06:00 Uhr - 14:15 Uhr und 14:45 Uhr - 23:00 Uhr. Sie haben gute Deutschkenntnisse, legen Wert auf Genauigkeit und sind ein Teamplayer? Dann bewerben Sie sich gerne per Mail über ris-dhl.florstadt@randstad.de oder telefonisch unter ☎ 01525/4507650. Randstad Inhouse Services, In der Au 9, 61197 Florstadt

Randstad sucht sie als Inventurhelfer (m/w/d) vom 27.11.2020 - 30.11.2020 für unseren Kunden in Florstadt auf 450 € Basis. Verdienst 12,50 €/Std. Schichtarbeit, Fahrservice wird gestellt. Sie möchten sich noch etwas Geld für Weihnachtsgeschenke hinzuverdienen? Dann bewerben Sie sich gerne per Mail über ris-dhl.florstadt@randstad.de oder telefonisch unter ☎ 01525/4507650

Wir suchen ab sofort 3 Mitarbeiter/innen für Service, Beratung und Verkauf. Handwerkliches Geschick erwünscht. Voraussetzung: Pkw-FS. Ein tolles Team erwartet Sie. ☎ 0174/9093914, AP.: Herr Kraus

Stellenangebote

Runter vom Sofa - rein ins Team. Wir haben Arbeitsstellen in Voll- und Teilzeit sowie auf 450 €-Basis (z.B. für Schüler, Stud., Rentner oder Hausfr.). Bewerben Sie sich jetzt bei McDonald's in Slü, Gründau, Erlensee, Florstadt und Butzbach. Wir haben etwas für Sie. Wetten, dass? Schriftl. Bewerbung ins Restaurant oder unter verwaltung@mcdgluth.de

Für unser Mietshaus in Hanau suchen wir einen Früh-/Rentner, Gas-/Wasser-/Heizungsmonteur für gelegentliche Arbeiten. ☎ 01520/2306609

Hotel / Restaurant in Gelnhausen-Hailer sucht eine Service-/ Hotelfachkraft (m/w/d) in Vollzeit / Teilzeit mit Berufserfahrung für unser Restaurant ☎ 0151/15225558

Reinigungskraft in Büdingen-Vorstadt, 3 Std. wöchentlich, gesucht. Nur mit Anmeldung. ☎ 0160/1489070

Deutschsprachige, zuverlässige Haushaltshilfe, 1x wöchentlich ca. 4 Std. in Gründau gesucht. ☎ 0176/60274898

Suche eine zuverlässige Haushaltshilfe 2-3x vormittags in Birstein. Chiffre 10821

Deutsches Rotes Kreuz
Kreisverband
Gelnhausen-Schlüchtern e.V.

Werden Sie Teil unseres Teams im ambulanten Pflegedienst in Voll- oder Teilzeit als

- **Pflegehelfer** (m|w|d) **mit Berufserfahrung und Interesse zur Ausbildung**
- **examinierter Altenpflegehelfer/ Krankenpflegehelfer** (m|w|d)

Ihre Vorteile
- ✓ Wunschdienstplan
- ✓ Fort- und Weiterbildung
- ✓ Smartphone (auch zur privaten Nutzung)
- ✓ Gesundheitspräventionsangebot
- ✓ Zuschuss zu Fitnessstudios
- ✓ Vergütung und Urlaub nach DRK-Reformtarifvertrag
- ✓ Betriebliche Altersversorgung ab dem 1. Tag
- ✓ Jahressonderzahlung
- ✓ Modernste Arbeitsplatzausstattung

Ihr Profil
- ✓ Führerschein Klasse B und eigener PKW
- ✓ Quereinsteiger und Wiedereinsteiger sind herzlich willkommen

QUALITÄTSPRÜFUNG DES MDK SEIT 2010
10 MAL IN FOLGE NOTE 1,0

www.drk-gelnhausen-schluechtern.de

Pflege mit Herz!

Deutsches Rotes Kreuz
Kreisverband
Gelnhausen-Schlüchtern e.V.
Frankfurter Straße 34
63571 Gelnhausen

Ansprechpartnerin:
Carmen Kleuderlein
Telefon: 06051 4800-112

Ihre Bewerbung bitte per E-Mail an personal@drk-gelnhausen-schluechtern.de oder über das Bewerbungsportal auf unserer Internetseite.

Für unsere Fachgeschäfte im Raum Gelnhausen und Main-Kinzig-Kreis:

• Teamleitung m/w/d
• Verkäufer m/w/d
auf Vollzeit, Teilzeit und Minijob

Das bringst Du mit:
- Das Talent zum Verkaufen und die Lust an der Beratung.
- Die Freude im Umgang mit Menschen.
- Den Sinn für höchste Sauberkeit und Hygiene.
- Teamfähigkeit und gutes Benehmen.
- Persönlichkeit und eine positive Grundeinstellung.

Das ist unser Angebot:
- Sonntagszuschlag. • Preisvorteile auf unsere Produkte.
- Viel Spaß bei der Arbeit in dynamischen Teams.
- Teilnahme an interessanten Schulungsmöglichkeiten.
- Mitarbeiterevents.

Online Bewerbung: www.papperts.de/stellenanzeigen
Info Telefon: 06658-960129 oder unter 0160-97333222

WFG Wellpappen Freigericht GmbH
sucht zum sofortigen Eintritt für Wareneingang und Versand eine/n

Gabelstaplerfahrer (m/w/d)

Anforderungsprofil: gute Fahrpraxis, Berufserfahrung, selbstständiges und flexibles Arbeiten, Zuverlässigkeit, gute Deutschkenntnisse in Wort und Schrift, Teamfähigkeit, Bereitschaft zur Schichtarbeit, ein gültiger Staplerschein ist Voraussetzung.

Wir bieten: Eine anspruchsvolle Tätigkeit, gutes Betriebsklima und eine angemessene Bezahlung.

Sind Sie interessiert und bringen Sie die notwendigen Voraussetzungen mit? Dann senden Sie bitte Ihre Bewerbungsunterlagen unter Angabe Ihres möglichen Eintrittstermins an die angegebene Adresse bzw. per E-Mail. Leider ist uns eine Rücksendung Ihrer Bewerbungsunterlagen nicht möglich.

Wellpappen Freigericht GmbH
Im See 5 • 63628 Bad Soden-Salmünster • info@wfg-verpackung.de

Erzieherinnen/Erzieher (m/w/d) gesucht

Als pädagogische Mitarbeiter/in unterstützen Sie die pädagogische Leitung in der Erziehung und Betreuung von 6 Kindern und bei allen im Alltag anfallenden Arbeiten. Sie vertreten die Wohn- und Gruppenleitung an freien Tagen, während des Urlaubs und bei Krankheit. Sie beteiligen sich an der Arbeit mit der Herkunftsfamilie.

Ihre Qualifikation:
- staatliche Anerkennung als Erzieher/in
- erweitertes Führungszeugnis
- Interesse an der ganzheitlichen Arbeit mit Kindern
- Teamfähigkeit
- Sensibilität für unterschiedliche Menschen und Bedürfnisse

Arbeitsorte:
- Hammersbach
- Bad Soden-Salmünster

Anforderungen:
- Teilzeit und Vollzeit im Schichtbetrieb möglich
- Einstellung ab sofort möglich

Vergütung:
- S 8b + Prämie möglich

Kontakt:
Jochen Mahnke
Hanauer Landstr. 46
63571 Gelnhausen
060514747165
V-spm@t-online.de
www.vspm-info.de

VSPM
Verein für sozialpädagogisches Management e.V.

Knappschaft Bahn See

Die Deutsche Rentenversicherung Knappschaft-Bahn-See als Verbundsystem aus Sozialversicherung, Ärzten und Gesundheitsdiensten ist Träger von neun Reha-Kliniken. Für unsere Knappschafts-Klinik, Bad Soden-Salmünster, suchen wir zur Unterstützung unseres bestehenden Teams, zum nächstmöglichen Zeitpunkt einen

Stationsarzt (w/m/d)
Wünschenswert mit Facharztausbildung im Bereich Orthopädie in Vollzeit (40 Wochenstunden)

Die Knappschafts-Klinik Bad Soden-Salmünster ist eine moderne Reha-Klinik mit einer ausgewiesenen Kompetenz im Fachgebiet Orthopädie. Sie verfügt derzeit über 146 Patientenbetten (zukünftige Erweiterung auf 161) und ist nach DIN EN ISO 9001:2015 sowie nach dem Qualitätsmanagementverfahren der DEGEMED – Auditleitfaden 6.0, der Deutschen Gesellschaft für Medizinische Rehabilitation zertifiziert. Schwerpunktmäßig behandeln wir Patienten (w/m/d) mit chronischen sowie sonstigen postoperativen Erkrankungen des Bewegungsapparates. Die üblichen internistischen und psychosomatischen Nebendiagnosen werden mitbehandelt.

Ihr Profil:
- Sie sind eine menschlich überzeugende Persönlichkeit, mit hoher fachlicher Kompetenz und Einsatzbereitschaft.
- Sie zeichnen sich durch eine patientenorientierte Arbeitsweise und der Bereitschaft zu interdisziplinären Zusammenarbeit mit allen Berufsgruppen aus.
- Sie drücken sich mündlich und schriftlich präzise aus.

Interesse an der Rehabilitations- und Sozialmedizin werden vorausgesetzt.

Wir bieten:
- unter Berücksichtigung Ihrer bisherigen Berufserfahrung eine entsprechende Vergütung nach dem Tarifvertrag für die Deutsche Rentenversicherung Knappschaft-Bahn-See (TV DRV KBS)
- Sozialleistungen des öffentlichen Dienstes (u. a. Zusatzversorgung)
- großzügige Fortbildungsangebote

Die Deutsche Rentenversicherung Knappschaft-Bahn-See verfolgt aktiv das Ziel der beruflichen Förderung von Frauen und freut sich daher besonders über Bewerbungen von Frauen. Die Stelle ist grundsätzlich teilzeitgeeignet. Menschen mit Behinderung, werden bei gleicher Eignung, Befähigung und Qualifikation bevorzugt berücksichtigt.

Haben wir Ihr Interesse geweckt? Dann freuen wir uns auf Ihre Bewerbung unter Angabe Ihrer möglichen Verfügbarkeit.

Für fachspezifische Rückfragen zu Ihrem möglichen Aufgabengebiet steht Ihnen unsere medizinische Leitung Frau Vostrugina unter der Tel.-Nr. 06056/982-610 oder Herr Dr. Tamiru unter der Tel.-Nr. 06056/982-615 gern zur Verfügung. Für alle sonstigen Fragen zu einem Arbeitsverhältnis mit uns, steht Ihnen unsere Personalleiterin Frau Kurze unter der Tel.-Nr. 06056/982-604 gern zur Verfügung.

Bewerbungsunterlagen an
Deutsche Rentenversicherung Knappschaft-Bahn-See
Knappschafts-Klinik Bad Soden-Salmünster
– Verwaltungsleitung –
Knappschaftsweg 2, 63628 Bad Soden-Salmünster
Per E-Mail an: Jennifer.Hummel@kbs.de

Homepage
Mehr Informationen erhalten Sie unter www.kbs.de

Hinweis zum Datenschutz: Mit Ihrer Bewerbung erklären Sie sich einverstanden, dass Ihre personenbezogenen Daten erfasst und zur Abwicklung des Bewerbungs- und ggf. Einstellungsverfahrens gespeichert werden. Wir behandeln diese Daten mit größter Sorgfalt nach den gesetzlichen Bestimmungen zum Datenschutz.

Bekanntschaften

WÜNSCHE MIR DEN MANN MIT ECKEN + KANTEN, LIEBEVOLL, ZÄRTLICH, LUSTIG + BEREIT, MICH ZU KÜSSEN
S O N J A, 61 J., **ganz alleinst. Einen Vorweihnachtswunsch habe ich jetzt schon: Unsere Liebe soll niemals langweilig werden u. dass das Prickeln u. Herzklopfen immer bleibt! Bin dynam., sportlich, spontan, charmant und fühle mich in Jeans oder Abendkleid gleich wohl, wenn ich nach meiner Arbeit als Zahntechnikerin nach Hause komme und gerade während des Lockdowns so sehr alleine bin. Bin eine zierliche, bildhübsche, aufregende Frau mit einem bezaubernden, natürl. Wesen u. immer gut aufgelegt. Ich mag Thai-Chi, Kochen, Backen und Fahrradfahren u. liebe es gemeinsam zu kochen, aber wenn wir uns küssen, sollte es nicht anbrennen, denn es ist so schön, in deinen Armen zu versinken … Ja, auch wenn Urlaub zurzeit nicht geht, wir lassen unsere Fantasie in den eigenen Räumlichkeiten leben + Wirklichkeit werden. Ich hasse kalt duschen, bügeln u. Strumpfhosen. Ich suche über pv einen festen Partner und wünsche mir TREUE für immer. Tel. 0172 – 3707138 od. schr. eine E-Mail an: SonjaSonne@wz-mail.de. Bist du so lieb u. rufst gleich an?**

BIN FIT WIE EIN TURNSCHUH UND PFLÜCKE DIE STERNE UND GÄNSEBLÜMCHEN FÜR DICH …!
HOTELIER I. R. W I L H E L M, **fröhlich mit 83 J. / 1,84, verwitweter Unternehmer. Bin aber sehr jugendlich, dynamisch, mit sportlicher Figur, schönem Zuhause + Auto. Ich bin gesund, vital, humorvoll u. lustig, ein Kavalier, feinsinnig, großzügig im Wesen u. Denken. Ich liebe Reisen, Schwimmen, Autofahren und Urlaub im Süden, zusammen am leeren Strand barfuß gehen, das Salz auf deiner Haut spüren und den herrlichen Sonnenuntergang genießen. Lieben Sie auch den farbenfrohen Herbst, die Sonne, die erste Berührung unserer Seelen? Ich bin ein Mann, der noch Träume hat, sich das Lausbubenhafte bewahrt hat. Die Zukunft gehört uns, deshalb geben Sie unserem Glück über pv die Chance des Kennenlernens. Welche natürliche Dame gibt mir ihr Tanzkärtchen, nicht nur für einen Silvester-Tanz, sondern fürs Leben? Bitte haben Sie Mut, wir lassen uns gerade in der Corona-Zeit ganz viel Zeit zum Kennenlernen, nur rufen Sie gleich an, Tel. 01522 – 6954734, auch am Wochenende erreichbar.**

KEIN TAG KOMMT ZURÜCK AUCH WÄHREND CORONA, DESHALB JETZT GLEICH, LIEBE + ZUSAMMENSEIN !
V E R A, 66 J., **verwitwete Pensionärin, fr. Fachkrankenschwester. Ich bin eine natürliche, liebe Frau und möchte Sie glücklich machen. Gemütlich ist es in meinem schönen Zuhause, gerne lade ich Sie zu einem selbst gebrühten Glühwein ein. Bin charmant, liebevoll, sympathisch, kultiviert, wesentlich jünger aussehend, mit schöner Figur und fröhlichem Herzen. Geben Sie unserer Liebe über pv eine Chance; bei Kerzenzauber Glück erleben u. verliebt Hand in Hand durch die festlich beleuchtete Stadt schlendern, in Liebe u. Harmonie leben. Lass uns die Liebe u. Unbekümmertheit einfangen, glücklich sein, schöne Stunden erleben, gerade jetzt an den kommenden Feiertagen wäre es doch trotz der Pandemie ein schöner Neuanfang, deshalb rufen Sie bitte ohne Bedenken gleich an, Handy: 01590 – 1361632. Ich freu mich auf Sie.**

Marlies, 70 J., noch immer e. schöne, gepfl. Frau, ich koche vorzüglich, sorge für ein gemütl. Heim, würde auch gerne mal e. Ausflug mit meinem Auto machen, aber nicht alleine. Nach schwierigen Jahren u. einem schmerzhaften Verlust wünsche ich mir wieder glückl. zu sein. Mit Ihnen? Kostenloser Anruf, Pd-Seniorenglück ☎ 0800-7774050

ICH FREUE MICH TROTZ CORONA AUF WEIHNACHTEN UND AUF UNSERE ZUKUNFT …
DOKTORIN S Y L V I A, 75 J., **Fachärztin, ich verschreibe Ihnen LIEBE – LACHEN – GLÜCK und Vorfreude auf ein Leben zu zweit. Ich bin eine liebevolle Ärztin, pfiffig u. ehrlich, voller Temperament. Ich habe ein fröhliches Lachen und sehe wesentlich jünger aus, bin aber auch – wie man sagt – innerlich u. äußerlich schön + intelligent + natürlich. Gerne lade ich Sie in mein adventlich geschmücktes Zuhause ein, denn das ist nicht verboten und wir beide passen auf uns auf, denn zu Hause bei Glühwein ist es sicher und sehr schön. Ich mag einen Partner, mit dem ich offen und ehrlich über Sinniges und Unsinniges reden kann, ohne Angst haben zu müssen, etwas Falsches zu sagen. Ich glaube ans Schicksal: Wenn Sie das lesen, ist Ihr Anruf über pv unsere Chance zum Glück. Rufen Sie gleich an: Tel. 01522 – 6954734. Bitte gehen Sie mit mir diesen Weg in der schwierigen Zeit zusammen!**

„UNSER 1. RENDEZVOUS" – Mundschutz, Desinfektionsmittel und Menschen meiden, Hauptsache Sie sind bei mir.
ARZT M I C H A E L, 69 J., Privatier und war früher Chirurg, habe also zarte Hände und ein weiches Herz. **Ich bin gut ausseh., charakterv., fröhl., sportl., vielseitig interess. u. nicht eingebildet, suche keinen Flirt, sondern echte Liebe. Lebe in best. Verhältn., schönes Haus, Auto, ein Klavier, das ich schon länger spiele, und ein Fahrrad habe ich auch. Geld ist nicht alles, denn JEDER TAG OHNE LIEBE IST EIN VERLORENER TAG. Ich wünsche mir eine „SIE", die wie ich romantisch, natürl. + fröhlich ist, und unser Leben wird aufregend + glücklich. Ich möchte Ihr Herz gewinnen, und da wir Weihnachten im sicheren Zuhause bleiben, machen wir es uns gemütlich und gestalten es festlich. Unser Glück ist, wenn du mich liebst, darum habe bitte Mut u. rufe gleich an: Handy 0172 – 3707138, auch Sa. u. So., od. schr. über pv-e-mail an: MichaelChirurg@inserat-wz.de**

Ich heiße Rosemarie, war ÄRZTIN, bin verwitwet, 81 Jahre jung, fühle mich aber 10 Jahre jünger, bin fit, dynamisch, humorvoll, unternehmungslustig und zärtlich. In dieser schwierigen Zeit sollten wir zusammenstehen und es uns trotz Corona schön machen. Wir müssen ja nicht in den Urlaub oder in die Stadt fahren, einfach uns treffen, gerne bei Dir, habe ein Auto und einen Mundschutz immer dabei und nach 5 Tagen dürfen wir uns dann auch etwas näherkommen. Ich kenne mich als Ärztin aus und weiß, was gesund ist. Gesund ist unser Zusammensein, ich darf für Dich kochen und backen und einfach nur Frau sein. Wenn Du Lust hast und hier aus der Gegend kommst, können wir uns unverbindlich über pv bei einem Kaffee treffen, um uns besser kennenzulernen. Handy: 01523/8834050. Was sagst Du dazu?

Else, 75 J., solide Witwe, nicht ortsgeb., mit weibl.-schmeichelnder Figur, habe ein Auto u. bin eine sichere Fahrerin. Es ist schlimm ganz allein zu sein. Ein lieber Mann mit gutem Charakter, der sich mit mir am Leben erfreut u. den es nicht stört, dass ich so gerne koche u. umsorge, wäre mein Wunsch. pv ☎ 0176/34488463

Ich Vera, 75 J., bin eine ruhige, häusliche Frau mit guter Figur, ich mag eine gute Küche, die Natur, Garten u. fahre gern Auto. Seit mein Mann verstorben ist, stehe ich nun ganz alleine da. Ich suche üb. pv e. ehrlichen Mann (Alter unwichtig), bei getrenntem oder auch gemeinsamem Wohnen. Sie erreichen mich. ☎ 0160/7047289

Karin, 59 J., auffallend hübsch, mit allen fraul. Vorzügen, mag Ausflüge mit meinem Auto, fernsehen zu zweit, neue Kochrezepte ausprobieren. Doch das Leben ist so leer ohne Partner. Du allein, ich allein, das muss nicht sein! Ruf jetzt üb. pv an u. lass uns bald zusammen gehören. ☎ 0176/45891454

Jutta, 64 J., früh verwitwet, hatte es nicht immer leicht u. musste vieles alleine meistern. Bin gerne in der Küche am Herd o. draußen in der Natur. Ruf üb. pv an, eine liebe, hübsche u. jünger ausseh. Frau freut sich auf ein Treffen. ☎ 01520/8293309

Die Liebe ist nicht nur ein Wort, sie sollte das Wichtigste im Leben sein, denn die Uhr bleibt nicht stehen. Ich bin 82 J. jung geblieben und hab eine gute Figur. Die Frau die ich suche, bitte mit Führerschein. Chiffre 14975

Frau, Mitte 60, vorzeigbar, im hessischen Kurbad lebend, mit großen Anwesen, möchte nach dem Tod des Partners wieder eine Verbindung eingehen. Wohnmöglichkeiten wären auch vorhanden. Nur seriöse Zuschriften an Chiffre 15552

Suche Frauen meines Alters (W 79) zwecks Freizeitgestaltung (Essen gehen / Cafe / Kino / usw.) im Raum B. Nauheim, Friedberg, Wetterau; PKW vorhanden. ☎ 06035/4206 o. 0176/78699764

Ich, Wilhelm, 64 Jahre, 1,75 cm, 75 kg, suche eine liebe, ehrliche und humorvolle Partnerin in meinem Alter oder etwas jünger, weil ich nicht mehr allein sein möchte, bitte meldet euch, nur Mut. Chiffre 15614

Wo bist Du? Weitgereiste Sie, schlanke 173, junge 62, sucht humor-/ niveauvollen Ihn / NR ab 180, bis 65 J. für liebevolle Beziehung, mit Bild reiselust@gmail.com

Badsanierung

Wir ren./erneuern Ihr Bad, auch mit Badew./Dusche, WC, Waschb., Fliesen, Hzg., Elektr. + sämtliche Nebenarbeiten, auch behindertengerecht, 48 Jahre Ralf Hüber Meisterbetrieb, Schäfergasse 12, 61138 Niederdorfelden ☎ 06101-3131 www.hueber-innenausbau.de

Dienstleistungen

Malerarbeiten, kompl. Badsanierung (auch barrierefrei), Tapezierarbeiten, Kellerisolierung (trocken legen), Trockenbau und Entrümpelung, sowie Gartengestaltung, Pflasterarbeiten, Terrassen etc. Hoti Malermeisterfachbetrieb ☎ 06051/9777810 u. 0160/96687594

Sie wollen renovieren? Maler- u. Tapezierarbeiten, Fußbodenverlegung. Alles aus einer Hand. Schnell, sauber u. preiswert. Persönliche Beratung vor Ort ist selbstverständlich. ☎ 06183/928475 o. 0179/2108959

Markisen *(immer günstig!)*
www.der-schattenmann.de
Tel.: 06051 - 472150

B.K. Garten- und Landschaftsbau, die Profis für Gestaltung, Pflaster-, Mauer-, Baggerarbeiten. www.b-k-garten-landschaft.de ☎ 06183/9210543 o. 0176/27616727

Wir führen aus Pflaster- u. Baggerarbeiten aller Art. Langjährige Erfahrung! Gratis vor Ort-Angebot! Seriöse und saubere Arbeit! Lassen Sie sich überzeugen. ☎ 0151/19504396

Achtung! Klein-Entsorger hat noch Termine frei! Räume Ihre Garage, Keller oder Dachboden aus. ☎ 01520/6133318

Dienstleistungen

R. Hoti Garten- u. Landschaftsbau Pflasterarbeiten aller Art, Holzbau, Garten u. Gestaltung. ☎ 0160/ 99189945, 63584 Gründau, Wiesenstr. 20d.

Die Renovierungsprofis: Fliesenverlegung, Baderneuerung, Trockenbau-, Tapezier-, Maler- und Schreinerarbeiten. Wir helfen! ☎ 06187/9927245 o. 0173/7417133

Alles aus einer Hand: Maler/Tapeten, Vinyl, Parkett, Fliesen, Badsanierung. ☎ 06181/4358764 oder 0177/3142944

Baumfällung
☎ 0173/8842112 gewerblich

Fensterreinigung vom Profi. Glasreinigung mit Rahmen, auch Wintergärten. ☎ 0151/27520391

Handwerkliche Dienstleistungen für Haus und Garten. ☎ 0176/50567424

Fahrräder

E-BIKES UND FAHRRÄDER
actionline
Jetzt Ausstellungsstücke und Vorführräder stark reduziert!
4 x in Ihrer Nähe
Biebergemünd
Rossbacher Str. 2 · Tel. 06050-9085710
Bad Orb
bei Autoservice Weisbecker · Tel. 06052-1363
Steinau
bei Die 2 Kfz-Meister · Tel. 06663-5766
Lohr am Main
Sackenbacher Str. 34 · Tel. 09352-6026936

Gesundheit

Wer gibt Reiki-Kurs? ☎ 06053/ 6183052

Haushaltsauflösungen

Haushaltsauflösung o. Entrümpelung: Gewerbe, Whg., Haus. Umzugshilfe, Renovierungsarbeiten, Seniorenumzüge, Messi- u. Problemwhgen., Komplettpaket v. Keller bis zum Speicher sowie Ankauf u. Beratung gehören dazu. Fa. Die Ameisen ☎ 06053/7775, 06184/905729, 01522/2038811 www.ameisen-heimerl.de

Prof. Haushaltsauflösung, Entrümpelung & Entsorgung. Häuser, Wohnungen (auch Messie), Büro-/Gewerbefl., Außenanl. Wir arbeiten fachlich kompetent, zum fairen Preis! Robinson Umzüge, preiswert -gründlich - diskret. Beratung/Angebot kostenfrei! ☎ 06051/889736 ☎ 0173/3247501 www.robinson-umzuege.de

Die Fa. Klemens aus Wächtersbach bietet Ihnen zum Sparpreis Umzüge, Haushaltsauflösung, Entsorgungen, Entrümpelungen an. Wir erstellen Ihnen ein kostenloses Angebot. ☎ 0157/88711778 + 06053/7069134

Kaufgesuche

Achtung! Achtung! Sammler kauft Porzellan, Bleikristall, Krüge, Schallplatten, Bücher, Pelze, Bilder, Nähmaschinen, Ferngläser, Bernstein, Schreibmaschinen, Zinn, Modeschmuck, Puppen, Perücken, Uhren, Münzen, Silber, Orden, Militärsachen, Altgold, Bruchgold, Zahngold, Goldschmuck, Teppiche, Möbel, komplette Nachlässe, auch Wohnungsauflösung, 100% seriös, sowie kostenlose Werteinschätzung und Beratung, zahle bar vor Ort, täglich von 7:30 - 21 Uhr (gerne auch am Wochenende) ☎ 069/27146025

Kaufgesuche

Daniel kauft Pelze u. Nerze aller Art, Gardinen, Möbel, Bleikristall, Gobeline, Nähmaschinen, Figuren, Puppen, Perücken, Zinn, Bernstein, Goldschmuck, Zahngold, Bruchgold, Silber, Modeschmuck, Silberbesteck, Armbanduhren, Taschenuhren, Silber-/Goldmünzen, Orientteppiche, Porzellan, Krüge uvm. Absolute Höchstpreise und Werteinschätzung. Kostenlose Beratung sowie Anfahrt. Mo. - So., von 7.30 - 21 Uhr. ☎ 069/46095562

Achtung Info! Aus alten Sachen Weihnachtsgeld machen: Kaufe alles aus Haushaltsauflösung an, zahle bar und fair. Bitte alles anbieten. ☎ 06181/4355395

Ankauf von gebr. Jagd- und Sportwaffen, Nachlassregulierungen, behördl. Umschreibung + Abholservice. Fa. Wenigerkind, erreichbar ab 15 Uhr ☎ 0170/9066676

Kaufe Werkzeug, Maschinen, Geräte aller Art f. Schlosser, Elektriker, Schreiner, Goldschm., Uhrm. usw. + Musikinstrumente. Haushaltsaufl. + Entrümpelung ☎ 0176/45944797

Aufgepasst-Winteraktion! Suche, hochwertige Damen- u. Herrenbekleidung, Antiquitäten, Porzellan, Teppiche, Pelze, Schmuck. Herr Schmitt ☎ 0151/17394856

Landschaftspflege

SLOMA
GARTEN- UND LANDSCHAFTSBAU
- Bagger- und Planierarbeiten
- Pflaster- und Steinarbeiten
- Bäume fällen
- Zaunanlagen und Zisternenbau
- Isolierarbeiten rund ums Haus

63584 Gründau - Rhönstraße 23
Mobil 0178/4466725 · Tel. (06051) 9129413 · sloma@gmx.de

Reinigung

Blitz-Blank!!! Fenster/Rahmen, Wintergartenreinigung gefällig oder Grundreinigung Ihrer Wohnung? Wir kommen! Gerne reinigen wir auch Ihre Wohnung alle 14 Tage mit absolut zuverlässigem Personal! 48 Jahre Fa. Ralf Hüber, Meisterbetrieb. www.hueber-reinigungsservice.de ☎ 06101-3131

Rund ums Haus

Wo. + Altbausanierg., mit Malen/Tapez., Parkett/Laminat, Teppbo., Sie brauchen nicht auszuräumen! Trockenbau, Badsanierungen, auch neue Bäder, Hzg., Elektr., Innen/Außenputz, Isoliergn., Fe. + Dachfe. + kompl. Dachausbau. Ralf Hüber Meisterbetrieb, Schäfergasse 12, 61138 Niederdorfelden www.hueber-innenausbau.de ☎ 06101/3131

Tankreinigung

Tankreinigung
Öltransporte
Tankschutz, Innenhüllen, TÜV-Abnahme, Druckproben, Demontagen sowie Stillegung von Öltanks.
Sanierung von Tankräumen.
Auffangwannen zu Festpreisen!
Tankreinigung
Zugelassener Fachbetrieb
Tankschutz Gross
☎ (0 60 46) 18 70 · Fax (0 60 46) 18 90

Teppichreinigung

Wir reinigen in Ihrer Wohnung zu Sonderpreisen Teppiche/T.-böden, Polstermöbel + Matratzen, antiallerg. mit Geruchsbeseitigung, farbfrisch wie neu mit Langzeitimprägnierung! 48 Jahre Ralf Hüber Meisterbetrieb. www.hueber-reinigungsservice.de ☎ 06101/3131

Tierbestattungen

Ein Abschied in Würde. Tierkrematorium Mittelhessen, zwischen Marburg und Gießen, 35315 Homberg-Ohm. ☎ 06633/64358-0 www.tierkrematorium-mittelhessen.de

Ihr Tier in guten Händen! Tierbestattung Sonnenaue, Weiherstraße 2, 63477 Maintal ☎ 06181/4247231 www.tierbestattung-sonnenaue.de

Umzug

Umzüge
seit über 40 Jahren
H. Schilling
Nah und fern – Lagerung
Gelnhausen ☎ 0 60 51/88 74 58
Hanau ☎ 0 61 81/2 17 00
www.umzuege-schilling.de

Professioneller Umzugsservice gewerblich/privat, Kleintransporte, Entrümpelungen. Preiswert, schnell, zuverlässig! Beratung kostenfrei! Robinson Umzüge ☎ 06051/889736 oder 0173/3247501 www.robinson-umzuege.de

C+P Umzüge-Umzüge nah und fern. Keine Anfahrtspauschale, kostenloser Umzugsberater, keine Materialkosten, Küchen- u. Möbelmontage. ☎ 06047/986370, 0173/1700586

Verkäufe

www.brennholzwerk-frankfurt.de ☎ 0176-6696694

Verkäufe

Trapezbleche 1. Wahl und Sonderposten aus eigener Produktion, Top-Preise, cm-genau, 98646 Eishausen, Straße in der Neustadt 107, bundesweite Lieferung. ☎ 03685/40914-0. 5 % online-Rabatt sichern! www.dachbleche24.de

Verkaufe 1 Rollator noch nicht benutzt; Ehebett 1 mal benutzt, hellbraun, massives Holz, große Schubläden unten, sowie 2 Lattenroste speziell für Bandscheibe. Bei Interesse bitte melden. ☎ 01522/5893691

Achtung Brennholz! Jetzt bestellen, frisch od. trocken, 1 m lang od. ofenfertig, keine Schüttmeter-Raumeter (Ster), Lieferung möglich. ☎ 0160-93018661 oder 0661-45221

Trapezbleche 2. Wahl: 2 m u. 3 m ab 5,99 €/m². Trapezbleche 1. Wahl: versch. Längen, Farben, Profile, ab 6,99 €/m², ca. 8.000 m² auf Lager. Birstein: ☎ 06054/9071127

Säge-Spaltmaschinen, Bandsägen, Kreissägen, Holzspalter, Forstseilwinden. Die idealen Maschinen für die Brennholzproduktion. www.zeier-forst.de Zeier Forst-Geräte-Center ☎ (0 97 47) 8 41

1a Buchenbrennholz, absolut trocken, in versch. Längen, ab 45,- €/m³. ☎ 0152-06589557

Verschiedenes

Haushaltsauflösungen / Nachlassräumungen / Entrümpelungen / diskret u. kostengünstig. Verwendbares wird angerechnet. Kostenfreies Angeb. ☎ 06053/4709 0170/9927625

Erotik

Hausfrau (34) ***privat*** 01525-517 24 52

Nackte Rentnerin (66j.) 01520-780 55 30

Mittelhessen-Bote

Partner der Vereine

redaktion@bote.de

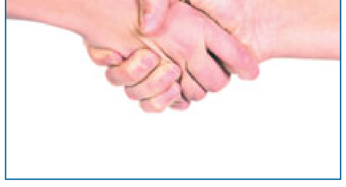

… auch als kostenloses epaper

www.bote.de

IMPRESSUM

Mittelhessen-Bote

mit Kreisausgaben
Main-Kinzig-Bote
(für den gesamten Main-Kinzig-Kreis)
Wetterauer Wochen-Bote
(für den gesamten Wetterau-Kreis)

Verleger: Oliver Naumann, Ehrhard Naumann
Geschäftsführer: Oliver Naumann, Jochen Grossmann
Chefredakteur: Thomas Welz
Anzeigen/Key-Account: Johanna Röder
Vertriebsleiter: Ronald Schmidt

Anzeigenannahme:
Montag bis Freitag von 8.00-18.00 Uhr,

Für Druckfehler übernehmen wir keine Haftung. Bei telefonisch aufgegebenen Anzeigen keine Gewähr. Zur Zeit gilt die Anzeigenpreisliste Nr. 32/45.
Der Mittelhessen-Bote erscheint mit den Regionalausgaben Gelnhäuser Bote, Hanauer Bote, Maintaler Bote, Langenselbolder Bote, Schlüchterner Bote, Fuldaer Land-Bote, Wetterauer Wochen-Bote, Büdinger Bote, Oberhessen-Bote, Kahlgrund-Bote. In der Ausgabe Main-Kinzig-Bote werden die amtlichen Bekanntmachungen des Main-Kinzig-Kreises und folgender Städte und Gemeinden veröffentlicht:
Gelnhausen – Mitteilungsblatt;
Langenselbold – Langenselbolder Bote;
Wächtersbach – Wächtersbacher Stadtanzeiger;
Gründau – Gründauer Anzeiger;
Freigericht – Freigerichter Bote;
Hasselroth – Hasselrother Anzeiger;
Linsengericht – Linsengerichter Anzeiger;
Biebergemünd – Wochenblatt Biebergemünd.
Auflage: 325.225,
Kombination mit Gießener Zeitung,
Auflage: 128.875,
Gesamtauflage: 454.100
Für unverlangt eingesandte Manuskripte und Bilder werden weder Gewähr übernommen noch eventuelle Kosten erstattet. Für den Inhalt der Anzeigen übernehmen wir ebenfalls keine Haftung.
Der Mittelhessen-Bote erscheint mittwochs. (Änderung der Erscheinungstermine vorbehalten). Bei Nichterscheinen infolge höherer Gewalt, bei Streik, Aussperrung u.ä. Gründen, besteht kein Anspruch auf Entschädigung.
Verteilung: kostenlos an die Haushalte
Bezugspreis bei Postzustellung: 2,00 € zzgl. MwSt.

Verlag und Herstellung:
Druck- und Pressehaus
Naumann GmbH & Co. KG
Gutenbergstraße 1 · 63571 Gelnhausen
Zugleich auch ladungsfähige Anschrift für alle im Impressum genannten Verantwortlichen.
2020

Anzeigen	**(06051) 833-244**
Redaktion	**(06051) 833-202**
Vertrieb	**(06051) 833-299**
Telefax	**(06051) 833-230**

BESTELLSCHEIN FÜR EINE PRIVATE KLEINANZEIGE

☐ Mittelhessen-Bote
am Samstag

Preis pro Erscheinung	bis zu 5 Zeilen	jede weitere Zeile
Gesamtausgabe	22,00 €	3,50 €

inklusive Gelnhäuser Neue Zeitung ☐ Samstag

☐ Gelnhäuser Neue Zeitung
Einzelbelegung
☐ Samstag

bis zu 5 Zeilen	14,50 €
jede weitere Zeile	2,00 €

Anzeigentext Rubrik ▶

1 Text in Blockschrift in die Kästchen eintragen.
2
3
4
5 Ab hier wird jede weitere Zeile gem. obenstehender Preise berechnet. (Leerzeichen beachten)

Name, Vorname
Straße, Hausnummer
PLZ/Wohnort
Telefon (für evtl. Rückfragen)
DE
IBAN
BIC
Bank
Datum, Unterschrift

Wenn eine Bankverbindung eingetragen ist, ermächtige ich den Verlag mit meiner Unterschrift zum Bankeinzug mittels Sepa-Basislastschrift (Gläubiger-Identifikationsnummer: DE 53 ZZZ 00000 415339). Die Mandatsreferenz wird separat mitgeteilt.

☐ **Chiffre-Anzeigen ZUSÄTZLICH** Chiffre-Gebühr von 5,– € (eingehende Zuschriften werden Ihnen zugestellt)

☐ **Rechnung** Bei Rechnungsstellung werden 7,50 € Bearbeitungsgebühr zzgl. MwSt. berechnet

☐ sollen abgebucht werden (bitte Bankverbindung eintragen)

Gutenbergstraße 1 · 63571 Gelnhausen · Tel. (0 60 51) 833 244 · **Fax (0 60 51) 833 255 · E-Mail: anzeigenabteilung@gnz.de**

Fehlalarm ausschließen

Mit intelligenten Rauchmeldern gegen Feuer

Smarte Rauchmelder können in der Küche zwischen Wasserdampf und Rauch unterscheiden.
Foto: ABUS August Bremicker Söhne/BHW

Rund 180.000-mal pro Jahr brennt es in deutschen Wohnungen und Häusern – oft mit verheerenden Folgen. Eigentümer tun gut daran, mögliche Gefahrenquellen zu beseitigen. Intelligente Rauchmelder sind eine lohnenswerte Investition.

Gefahr erkannt, Gefahr gebannt? Nein, in Deutschland gibt es jährlich etwa 4.000 Brandverletzte mit Langzeitschäden. 400 Menschen sterben sogar bei Wohnungsbränden – glücklicherweise nur noch halb so viele wie noch 1990. Diese Reduzierung geht auch auf das Konto der Rauchmelderpflicht in Schlaf- und Kinderzimmern sowie auf Fluchtwegen. In den meisten Bundesländern sind die Vermieter zu Installation und Wartung verpflichtet.

Einfache Brandmelder sind für rund zehn Euro in jedem Baumarkt erhältlich. In der Küche, wo die meisten Brände entstehen, eignen sich Geräte mit einem Hitzesensor. Ansonsten kann Wasserdampf einen Fehlalarm auslösen.

Besser als ein Einzelgerät sind smart integrierte Geräte. Vernetzte Melder warnen gleich im ganzen Haus. „Solche Hightech-Modelle kosten 50 bis 100 Euro. Im Notfall schalten sie sogar das Licht an und alarmieren die Besitzer, wenn sie unterwegs sind. Regelmäßige Gerätechecks beugen Bränden vor. Auch Mehrfachstecker können durch Überhitzung zur Gefahr werden. Mit dem geruchlosen Gas Kohlenmonoxid lauert zudem ein „stiller Killer“ im Haus. Kamin, Gastherme oder Heizung sollten regelmäßig überprüft oder gar per Meldegerät überwacht werden. Und elektronische Rollläden sollten auch ohne Strom öffnen, damit sie nicht zur fatalen Feuerfalle werden.

Auto & Verkehr

Tipps bei Unwetter

Bei Regen runter vom Gas

Tempo runter und reichlich Abstand halten, so lautet die erste Regel bei nasser Fahrbahn. Denn der Bremsweg ist dann teils doppelt so lang wie sonst, warnt der Tüv Thüringen. Bei sehr starkem Regen sollte das Abblendlicht eingeschalftet werden, das eigentlich für Dämmerung und Dunkelheit gedacht ist.

Denn wer mit Tagfahrlicht in der Lichtautomatikstellung unterwegs ist, fährt sonst eventuell ohne zugeschaltete Schlusslichter - und ist dadurch selbst schlecht zu sehen. Schwimmt das Auto beim Aquaplaning auf, nützen Lenkbewegungen und Bremsversuche nichts. Im Gegenteil: Bekommt das Fahrzeug wieder Bodenhaftung, gerät es mit eingeschlagenen oder stehenden Rädern ins Schleudern. Stattdessen wird das Lenkrad am besten in Geradeausstellung gehalten und die Kupplung durchgetreten.

Bei starken Windböen sind Wohnmobile und Gespanne mit Caravan sowie Fahrzeuge mit Dachaufbauten besonders gefährdet, warnt der Auto Club Europa (ACE). Vorsicht ist besonders geboten auf Brücken und bei der Ausfahrt aus einem Tunnel.

Bei sehr extremen Wetterbedingungen sollten Autofahrer besser einen Parkplatz ansteuern.

Anhänger

Hessberger Fahrzeugbau, Auto + Anhänger - Vermietung - Verkauf - Service - Ersatzteile. 63599 Biebergemünd. Infos unter ☎ 06050/97140 www.hessberger.de

Audi

Audi A1, Attraction; 1,2TFSI, BJ. 2012, 86 PS, 3-Türer, Scubablau met., Schaltgetr., 38.800km!, Sitzhzg., 4 Alu-Winter- + 4 Sommerräder; ☎ 06051/66593

Autohandel

Kaufe bar Pkw, Lkw, Wohnmobile, Wohnwagen, Motorräder, Geländewagen, mit od. ohne TÜV/Mängel, Selbstabholer 24h ☎ 06102/8653651 o. 0177/2802695 (auch WhatsApp)

Honda

Schönes Weihnachtsgeschenk: Honda CB1300 SA, BJ. 2005, 114 PS, TÜV 08/21, 50.000km, rot/weiß, Top Case, Shark Auspuff, sehr gepflegt, VB 5.300€ ☎ 0162/4167593

Pkw Ankauf

Ankauf v. Autos ab Bj. 1961 alle Arten: LKW, Geländewagen, Wohnmobile, Unfallwagen, mit u. ohne Schäden, KM und TÜV egal. Ohne Reklamation, jederzeit erreichbar! ☎ 06431/2867746, 0176/22749486

Kaufe PKW, Geländewagen u. Busse aller Art - auch mit Mängeln u. Unfallschäden - zu reellen Preisen. Wir zahlen bar. Fa. Auto-Michel. ☎ 06184-56281 oder 0170-9669002

Pkw Ankauf

KFZ-Verwertung Habersack
Annahme von Alt- und Unfallfahrzeugen.
Hasselroth · Struthweg 3 · ☎ (06055) 81058

Pkw-Ankauf! Mit oder ohne Mängel, auch ohne TÜV, Selbstabholung 24h, Barzahlung, WV & S Autohandel, GN, Altenhaßlauer Weg 3 ☎ 06051/470849, 0171/2760410

V&S Automobile - PKW Ankauf mit oder ohne Mängel, auch ohne TÜV oder Unfallschaden, Selbstabholung, Barzahlung, 63571 Gelnhausen, ☎ 0152/26315092 (24h)

Liebe Leser: kaufe PKW's zu fairen Preisen, bitte alles anbieten, Unfall, auch ohne TÜV, hohe Kilometer. ☎ 06053/7068811 o. 0152/54658507

FAHRZEUG-BARANKAUF
Fahrzeuge & Wohnmobile
Fa. Schramm 06181-1893935

Reisemobile

Wir kaufen Wohnmobile + Wohnwagen 03944-36160 www.wm-aw.de Fa.

Wohnwagen

FREIZEITCENTER GOEBEL

Wohnmobile – Wohnwagen
Neuwagen – Gebrauchtwagen
An- u. Verkauf – Vermietung
TÜV – Gas – großer Zubehörshop
Jahnstraße 51 – 63814 Mainaschaff
Telefon (06021) 75075

Grundstücke

Bauherrenfamilie sucht Platz für ihr Traumhaus! Unsere Bauherrenfamilien suchen Grundstücke für ihre Häuser. Sie haben ein Grundstück zu verkaufen? Sie wissen, wo noch freie Grundstücke vorhanden sind? Dann kontaktieren Sie uns und helfen Sie einer Familie, den Traum vom eigenen Haus zu erfüllen.
www.Sierra-Massivhaus.de
☎ 06184-999480

Zu amtlichen Preisen suchen wir ständig Gärten, Äcker, Wiesen zum Kauf bzw. für vorgemerkte Kunden. Grasmück GmbH, 63654 Büdingen Tel. (06042) 6691 oder 0171-5734404

Mietgesuche

Suche 2 Zi.-Whg., nicht zu klein, ca. 60-70 m², m. Balkon, EG o. Fahrstuhl, Raum Freigericht, Langenselbold u. Gründau ☎ 0157-36360346

Suche möbliertes Zimmer in Wächtersbach, Gelnhausen, Gründau oder Langenselbold zur Miete. ☎ 06053/6183052

Rentnerin sucht Wohnung in Langenselbold, 2 Zimmer, Küche, Bad. ☎ 06183/8074344 o. 0163/1876905

Suche eine Wohnung, ca 60 m² in Hailer, Meerholz, Hanau. Parterre oder mit Fahrstuhl. ☎ 06051/886808

Vermietungen

Wächtersbach-Innenstadt: 2 Zi.-EG-Whg., ca. 90 m², off. Wohnkü., Innenbad mit DU + Wa., Abstellkammer, Terr., Stellplatz, NR, neu renov., an ruh. Mieter (Senioren od. älteres Ehepaar ohne Kinder), ab Anfang 21, 540,- € + NK + Kt. E-Mail: haus.wbach@web.de

Wächtersbach-Aufenau: 4 ZKB, Bad mit Wanne, Dusche u. WC, Vorratsraum, Fußboden: Laminat und Fließen, PKW-Stellplatz, Kalt-Miete 530€ + UL + KT 3 MM ☎ 06052/5592 o. 0179/1315138

Altenstadt-Lindheim: 3 Zi.-Whg., Dachgeschoss, 70m², Lage Wohngebiet, ruhig, Kellerraum, ab 01.03.2021 ☎ 06047/4682 o. 0174/5908283

Wächtersbach-Innenstadt: 5 Zi.-OG-Whg., ca. 151 m², EBK, 2 Tgl.-Duschbäder, gr. Flur, Keller, Stellpl., NR, keine Haustiere, an ruh. Mieter, ab Frühjahr 21, 750,- € + NK + Kt. E-Mail: haus.wbach@web.de

BS-Salmünster, Nähe Schule, MFH, DG, 4 ZKBad/WC, DU/WC, Blk., ca. 98m², 580,-€ KM + 20,-€ Stellpl./Abstellr., Uml. ca. 280,-€ + 2 MM Kt. ENEV 111 KW/m²a ☎ 06056/2582

Single-Whg., 48 m², Souterrain, große Fenster, Tgl.-Bad, ab 1. Jan. 21, in Kilianstädten für 370,- € Miete + 120,- € Uml., v. priv. zu vermieten. ☎ 069/341253

Bauen & Wohnen

Auf kluge Planungkommt es an

Schwerpunktthema: Die neue Küche

Die Küche ist der Mittelpunkt des Alltagslebens der meisten Familien. Hier beginnt der Tag mit dem Frühstück, hier wird mittags gekocht und häufig auch mit Familie und Freunden gegessen, hier sitzt man abends vor dem Schlafengehen nochmal kurz zusammen. Eine Küche muss wegen ihrer intensiven Nutzung einerseits ästhetisch ansprechend sein - andererseits aber auch in Sachen Funktionalität auf dem neuesten Stand sein.

Auch auf die Geräte und ihren Platz in der Küche kommt es an: Hoch eingebaute Geräte schonen den Rücken.
Foto: djd/küchenquelle

Planung durch Experten

Während man als Besucher zuerst Fronten und Arbeitsplatte wahrnimmt, kommt es im Alltag für Koch und Köchin auf das „Innere“ an. Bei qualitativ hochwertigen Küchen wird der Platz optimal ausgenutzt, damit alles zu verstauen und gut erreichbar ist. Auch die richtige Wahl der Geräte hilft bei der Organisation. Optimalerweise sollte die Küchenplanung deshalb vor Ort durch einen qualifizierten Berater stattfinden. Er kann sich ein Bild davon machen, wie viel Stauraum benötigt wird, er bezieht Gegebenheiten wie Lichteinfall sowie die Gestaltung angrenzender Räume in seine Überlegungen mit ein.

Tipps für eine gut organisierte Küche

- Töpfe, Besteck, Geschirr, Kochutensilien und Küchenkleingeräte wie Toaster und Co. sowie Vorräte sollten gut erreichbar und ergonomisch verstaut sein. Selten benötigte Kleingeräte wie Racletteofen oder Fonduetopf sind dagegen in den Keller zu verbannen, nicht genutztes oder abgeschlagenes Geschirr zu entsorgen.
- In Oberschränken sollte man Gläser, Tassen, Deko oder Kochbücher aufbewahren. Schweres Geschirr hat dort nichts zu suchen.
- Mit speziellen Schränken und Regalen für Ecken oder Dachschrägen und einer durchdachten Innenausstattung lässt sich aus totem Raum das volle Potenzial herauskitzeln. Dafür gibt es heute clevere Stauraumlösungen. Ein Apothekerschrank mit Vollauszug passt selbst in schmale Nischen. Schränke mit Tandem-Schwenkauszug lassen die hinteren Tablarböden automatisch entgegenkommen. Bei Schränken mit Innenauszügen wiederum kommt man auch an die hinten eingeräumten Dinge bequem heran.
- Kochen heißt ergonomisch arbeiten. Wichtig sind dabei kurze Wege: Die Kochutensilien sollten griffbereit sein. Gewürze in der Nähe der Kochplatte lagern, Besteck bei der Spüle oder Spülmaschine - so lässt es sich bequem einräumen.
- Hoch eingebaute Geräte wie Backofen oder Geschirrspüler schonen den Rücken und sind sicher außer Reichweite von Kindern.
- Eine clever geplante Kücheninsel lässt sich für Stauraum, als Arbeitsfläche und Sitzgelegenheit nutzen.

...nicht ein Haus –
...ich bau **mein** Haus!

- **Massivhäuser aus Ytong-Steinen**
  EFF-HS 55, 40 u. 40+ ohne zusätzliche Dämmung möglich
- **Neueste NIBE Wärmepumpentechnik**
  1.500,- € Bafa-Förderung
- **TBA Thermische Bauteil-Aktivierung**
  Speichern der Wärme im Beton, Kühlfunktion im Sommer
- **Fenster: Dreifache Wärmeverglasung**
  Fenster-Gesamt-U-Wert = 0,79

Massivhaus Kreppenhofer
Main-Kinzig-Straße 40
63607 Wächtersbach
Kreppenhofer Bau GmbH
Tel. 06053 - 70 75 60 • www.kreppenhofer.de

NORMA®

Mehr fürs Geld.

JETZT ZUGREIFEN! SOLANGE VORRAT REICHT!

Disney Küchenrollen/ Taschentücher/ Taschentuchbox

Motiv „Mickey & Minnie in Love“ oder „Stay True“, 2x75-Blatt-Rolle/6x9-Tücher-Packung/56-Tücher-Box **je Artikel**

12% billiger
UVP 1,99
1,74*

whiskas Katzennahrung

Klassische Auswahl in Gelee oder Gemischte Auswahl in Sauce
60x100-g-Packung (1 kg = 2,27)
je 60er-Pack

17% billiger
Zum Vergleich: UVP 12er-Pack = 3,29
13,62* 60er-Pack

HEINZ Tomato Ketchup

Original oder 50 % weniger Zucker & Salz
875-ml-Flasche (1 l = 2,21)
je Flasche

22% billiger
UVP 2,49
1,93* 16% gratis

SAGROTAN Reiniger

Allzweck-, Bad-, WC- oder Küchenreiniger
750-ml-Flasche
(1 l = 3,27)
je Flasche

16% billiger
UVP 2,95
2,45* 750 ml

Biozidprodukte vorsichtig verwenden. Vor Gebrauch stets Etikett und Produktinformationen lesen.

Zimmermann 10 Münchner Weißwürste

Im Aktionskühlregal:
mit süßem Senf & Weißwurst-Fibel gratis
600-g-Packung
(1 kg = 6,18)

16% billiger
Zum Vergleich: 300-g-Packung = 2,21
3,71* 600 g

ab Montag, 16. November

Rispentomaten lose
Niederlande/Belgien, Kl. I; **je kg**
das ist billig!
Sonderpreis **1,98***
Gültig bis 22. November

Heidelbeeren 500 g
Peru, Kl. I
(1 kg = 7,46)
je Eimer
das ist billig!
Sonderpreis **3,73***
Gültig bis 22. November

Tafeltrauben
500 g, hell, kernlos
Brasilien, Kl. I (1 kg = 3,44)
je Packung
Neue Ernte!
das ist billig!
Sonderpreis **1,72***
Gültig bis 22. November

Vorweihnachtlicher Genuss

Elisen-Lebkuchen Creation Nuss Pur, Bratapfel, Mandel-Krokant oder Noir
275-g-Packung (1 kg = 17,78)
je Packung
18% billiger
UVP 5,99
4,89*

Fondant/Gelee Weihnachtsfiguren
Fondant Baumbehang oder Gelee Baumbehang, 225-g-Packung
(100 g = –,43)
je Packung
–,97*

Panettone
Italienisches Hefegebäck
1-kg-Packung
3,79* 1 kg

Weihnachtspralinen
aus Milchschokolade, mit verschiedenen Füllungen
1-kg-Packung
5,99* 1 kg

MWST-SENKUNG CHECK

ZUVERLÄSSIG – KONSEQUENT – FAIR

Nicki-Bettwäsche
• 100 % Polyester
• Mit Reißverschluss
je Bettwäsche

1 Kissen ca. 80 x 80 cm, 1 Bezug ca. 135 x 200 cm: **17,53***
1 Kissen ca. 80 x 80 cm, 1 Bezug ca. 155 x 220 cm: **19,48***
Auch online

Coral-Fleece-Spannbetttuch
in 3 Größen
• 100 % Polyester
je Spannbetttuch
ca. 90–100 x 200 cm: **9,73***
ca. 140–160 x 200 cm: **12,66***
ca. 180–200 x 200 cm: **14,61***
Auch online

Ortho-Vital Luxus-Daunen-Kassettenbett • 60% Daunen, 40% Federn
Made in Germany
Auch online
Füllgewicht ca. 1000 g, ca. 135 x 200 cm: **48,72***
Füllgewicht ca. 1.200 g, ca. 155 x 220 cm: **68,22***

Ortho-Vital Komfort-Matratze
ca. 140 x 200 cm, 5 Jahre Garantie auf die Matratze, 15 Jahre Garantie auf den Matratzenkern
Auch online
77,59*
Made in Italy

Ortho-Vital 3-Kammer-Kopfkissen ca. 80 x 80 cm
• Bezug 100 % Baumwolle
• Füllung: Daunen und Federn
Made in Germany
24,36* Auch online

Ortho-Vital 7-Zonen-Lattenrost
ca. 140 x 200 cm
5 Jahre Garantie
48,49*
Made in EU

Filzclogs • Größen 38–45
je Paar
7,78*

Aluminium-Hochrandpfanne „Vaasa“ in hochwertiger Granitoptik, mit abnehmbarem Griff • Langlebige Non-Stick-Beschichtung • In Grau oder Anthrazit erhältlich
Induktions geeignet
Auch online
Extra hoher Rand ca. 7,5 cm
Ø ca. 20 cm: **12,66***
Ø ca. 26 cm: **14,61***
Ø ca. 28 cm: **16,56***

CLATRONIC Knetmaschine
KM 3630, mit extra großer 6,3 Liter Edelstahlschüssel für bis zu 3,5 kg Teig
• Extra starke 1200 Watt
je Küchenmaschine
34% billiger
UVP 119,–
77,97*
Auch online

Wachstuch-Tischdecke
Auch online
Made in EU
ca. 100 x 140 cm (1 m² = 2,77)
ca. 130 x 160 cm (1 m² = 1,87)
Ø ca. 140 cm (1 m² = 2,52): **3,88***
ca. 140 x 190 cm (1 m² = 2,19)
ca. 140 x 220 cm (1 m² = 1,89): **5,83***

Leggings für Damen
• 95 % Polyester, 5 % Elasthan
• Seamless • Größen S (36/38) – XXL (52/54)
je Leggings
Modische Prägung
5,83*

Winterschuhe für Herren
• Größen 41 – 45
je Paar
16,56*

Socken (Modellbeispiele)
12 Paar • Größen 35/38 – 43/46
je 12 Paar
7,78*

Eisenpfanne auch als Servierpfanne verwendbar
Made in Germany
Mit Ausgießer!
Induktions geeignet
Ø ca. 20 oder 24 cm: **6,81***
Ø ca. 28 cm: **7,78***
Oval ca. 37,5 x 27,5 cm: **8,76***
Ø ca. 32 cm: **8,76***

XXL-Halbleinen-Geschirrtücher
10er je ca. 50 x 70 cm
je 10er-Pack
9,73*

Küchenhelfer aus Olivenholz
je Artikel
2,91*
Unikate mit unterschiedlicher Maserung und Farbe

Herren-Stricktroyer
• 70 % Baumwolle, 30 % Polyacryl
• Größen M (48/50) – XL (56/58)
Uni Schwarz: **9,69***
mit Norwegermuster: **12,60***

Outdoor-Freizeit-Boots für Herren
• Größen 41 – 45
je Paar
UVP 49,95
19,48* 61% billiger

Mechanische Zeitschaltuhr
3 Jahre Garantie
2,91*

Steckdosenleiste
3 Jahre Garantie
5-fach: **3,88***
4-fach

by zenker
je Ausführung
–,77* Ausstecher versch. Ausführungen
Made in Germany

20 Einweg-Spritzbeutel + 3 Tüllen
1,74*

* Keine Mitnahmegarantie! Sofern der Artikel in unserer Filiale nicht vorhanden ist, können Sie diesen direkt in der Filiale innerhalb von 2 Tagen ab o.g. Werbebeginn bestellen und zwar ohne Kaufzwang oder Sie wenden sich bezüglich kurzfristiger Lieferbarkeit an www.norma-online.de/aktionsartikel. Es ist nicht ausgeschlossen, dass Sie einzelne Artikel zu Beginn der Werbeaktion unerwartet und ausnahmsweise in einer Filiale nicht vorfinden. Wir helfen Ihnen gerne weiter. Schuhe und Textilien teilweise nicht in allen Größen erhältlich. Alle Preise in Euro. Bei Druckfehlern keine Haftung.

Artikel mit „Auch online“ sind ab sofort in dieser oder anderer Ausführung unter www.norma24.de bestellbar (Preis inkl. MwSt., zzgl. Versandkosten)

47/20

NORMA®
www.norma-online.de

NORMA® MEHR FÜRS GELD.

AKTUELLE PROSPEKTE – einfach & bequem online durchblättern unter www.norma-prospekt.de

ENTDECKEN SIE MEHR AKTIONEN!

NORMA Lebensmittelfilialbetrieb Stiftung & Co. KG, Heisterstraße 4, 90441 Nürnberg