MITTELHESSEN-BOTE

Schlüchterner Bote

Kein Interesse?
Warum sind Tierhalter Versicherungsmuffel?

Lebendige Ortsgeschichte
Infotafel zum Pfarreijubiläum der Pfarrei Rommerz

KW 49, Samstag, 5. Dezember 2020 | Amtliche Bekanntmachungen des Main-Kinzig-Kreises | Ausgabe F 1

Hallo, liebe Leser

Angeblich ist sie ja eine echte Kosmopolitin, im Eiscafé auf der Champs-Élysées genauso zu Hause, wie auf einem Bauernhof in der Uckermark. Hört man auch schon ein bisschen an ihrem Namen, Musca Domestica, auch wenn der auf Deutsch ein bisschen weniger glamourös klingt: Gemeine Stubenfliege. Jedenfalls ist Musca kürzlich bei uns in der Redaktion eingezogen, und ich muss sagen, ich bin mittelmäßig entsetzt darüber, wie sie sich aufführt in Zeiten wie diesen. Gut, ein Mund-Nasen-Schutz mag in ihrer Größe schwerlich zu bekommen sein. Aber die Gute hält einfach nullkommanix von Abstandsregeln. Während ich versuche, konzentriert zu arbeiten, geht sie permanent auf Tuchfühlung, sodass ich mich fast schon fühle wie in der Kassenschlange im Supermarkt. Andererseits: Den Desi-Spender im Flur umfliegt sie in weitem Bogen. Gestern allerdings hat sie Letzteren endgültig überspannt, hab ich sie doch tatsächlich mit mehreren Artgenossen bei einer fröhlichen Fete im Esszimmer erwischt. Fliegen sind wohl auch nur Menschen, befürchtet

Euer Boto

Mischung aus Erfahrenen und Neuzugängen

SPD Bad Soden–Salmünster beschließt aktuelle Kandidatenliste

Bad Soden-Salmünster. Vor kurzem fand unter Einhaltung der Hygienevorschriften die Mitgliederversammlung der SPD Bad Soden-Salmünster statt. Im Fokus stand zunächst die Vorstellung der Kandidaten für die Kommunalwahl im kommenden Jahr. Auf der SPD-Liste finden sich insgesamt 42 Personen. Wie in der Vergangenheit ist es gelungen, eine Mischung von erfahrenen Mandatsträgern und Neuzugängen zu erstellen. Dabei sind auch Kandidaten ohne Parteibuch vertreten. Angeführt wird die Liste von Matthias Schöppner, es folgen Gudrun Andre, Godehard Goralewski, Tobias Müller, Roland Parthey und Axel Uhl. Die Listen für das Stadtparlament und die Ortsbeiräte wurden bei einer Gegenstimme beschlossen. Als weiteres zentrales Thema stand die Vorstellung des Wahlprogramms auf der Agenda.

Die Kandidaten der SPD Bad Soden–Salmünster Godehard Goralewski, Axel Uhl, Matthias Schöppner, Tobias Müller, Gudrun Andre, Roland Parthey (von links).

Die wichtigsten Themen:

Für die Programmkommission stelle Matthias Schöppner die wichtigsten Themen vor. Die Bereitstellung von attraktiven Wohn- und Gewerbegebieten stellt dabei einen bedeutenden Punkt dar. Bad Soden-Salmünster ist eine der wenigen Gemeinden, die ein Bevölkerungswachstum vorzuweisen hat, dafür gilt es die Rahmenbedingungen zu schaffen.
Die Schaffung von neuen Betreuungsplätzen im Schloss Hausen und die Errichtung einer Waldkindergartengruppe passen in das Gesamtbild einer Kinder- und familienfreundlichen Stadt, sie sind ebenfalls ein wichtiger Teil des Wahlprogramms. Matthias Schöppner war es wichtig zu betonen, dass alle wünschenswerten Vorhaben natürlich solide finanziert werden müssen. Nach Jahren der Konsolidierung steht der städtische Haushalt nun coronabedingt wieder stärker unter Druck. Trotzdem gelte es auch in Zukunft Herausforderungen wie die Erneuerung der Spessart Therme in Angriff zu nehmen.

Start in den Wahlkampf

Er rief die Anwesenden dazu auf, nun in einen engagierten Wahlkampf zu starten. „Wir sind inhaltlich und personell bestens aufgestellt, nun gilt es auch für ein ausgezeichnetes Wahlergebnis zu werben. Wir haben in der Vergangenheit gezeigt, dass die SPD die treibende Kraft bei vielen Entscheidungen ist, das werden wir auch in Zukunft so beibehalten.“ Nach kurzer Aussprache wurde das Wahlprogramm einstimmig beschlossen.

Beilagen in Teilausgaben

expert klein, Uhren Lix -Xenox, Gerwerbeverein Gründau, Möbel-Zentrum Spessart, tegut..., Spessart Tourismus, Roller, Hercules, real, Sonderpreis Baumarkt, REWE Getränke Reutzel, Polsterwelt Schmidmeier, Penny, poco, Norma, Netto Marken-Discount, porta, mahkauf, OBI, nah & gut, toom, MIX Markt, Metzgerei Baumann, Medimax, Media Markt, Kaufhaus Benzing, Küchen-Welt Schmidmeier, Fressnapf, Jawoll, Globus, Philipps, Metzgerei Bien, Fassl Drucklufttechnik, Beixler, HIT, Dänisches Bettenlager, Lidl, Edeka, Aldi Süd

Anmelden für die Gottesdienste

Bad Soden-Salmünster. Für die Gottesdienste in den Katholischen Kirchen in Bad Soden-Salmünster (Ahl, Alsberg, Bad Soden und Salmünster) an Weihnachten bis einschließlich 10. Januar ist eine Anmeldung über das Pfarrbüro (Telefon 06056/4141) erforderlich. Dadurch möchten wir verhindern, dass Gläubige an den Türen abgewiesen werden müssen, da die Kirche ggf. bereits ausgebucht ist. Im Zeitraum vom 14. bis 22. Dezember können Sie sich für die Gottesdienste telefonisch anmelden.
Zunächst können Anmeldungen nur für einen Gottesdienst an den Weihnachtsfeiertagen angenommen werden, um möglichst vielen Gläubigen die Chance am Gottesdienst zu ermöglichen. Eine Übersicht der Gottesdienste finden Sie vorab in den Aushängen, sowie auf der Homepage der Pfarrei: www.katholische-kirche-salmuenster.de. Außerdem werden um den 4. Advent die Weihnachtspfarrbriefe in die Haushalte verteilt. Dort können Sie ebenfalls eine Übersicht über die Gottesdienste finden.

Neue Öffnungszeit bei der Bücherei

Schlüchtern. Ab sofort ändert sich die Öffnungszeit der Evangelischen Öffentlichen Bücherei: freitags in der Zeit von 16 bis 18 Uhr ist geöffnet (statt bisher 17 bis 19 Uhr). Die Öffnungszeit am Donnerstag bleibt wie gehabt von 15 bis 17 Uhr. In den Weihnachtsferien ist die Evangelische Öffentliche Bücherei im Schlüchterner Gemeindehaus in der Kirchstraße geschlossen. Der letzte Ausleihtag, an dem man sich für die Feiertage und die Weihnachtsferien bis in den Januar kostenlos Lektüre oder Filme auf DVD ausleihen kann, ist am Freitag, 18. Dezember. Auch im neuen Jahr wird die Bücherei wieder donnerstags in der Zeit von 15 bis 17 Uhr und jeden Freitag von 16 bis 18 Uhr geöffnet sein.

Unbeschwerter Lesespaß in schwierigen Zeiten

Hans-Elm-Schule aus Sinntal beteiligt sich an Aktionstag

Sinntal. Der bundesweite Vorlesetag schenkte den fünften Klassen der Hans-Elm-Schule eine besondere Zeit des Zusammenseins in der Schulbibliothek. Die gemeinsame Initiative von Die Zeit, Stiftung Lesen und Deutsche Bahn Stiftung, die vielerorts stattfand, wurde auch an der Hans-Elm-Schule genutzt.

Konrektorin Heike Klotz liest den Schülern der Klasse 5b vor.

Rund 40 Schüler

Den insgesamt rund 40 Schülern der beiden fünften Klassen wurde in diesen turbulenten Zeiten unbeschwerten Lesespaß vermittelt.
Unter Berücksichtigung des aktuellen Hygieneplans las der Schulleiter Tim Kubalek aus dem Buch „Die Insel ist zu klein für uns vier“. In dem Abenteuerroman von Gery Greer und Bob Ruddick läuft es für Scott und Pete nicht nach Plan, als sie zu dem „Abenteuer ihrer Träume“ aufbrechen – Zelten auf der Schildkröteninsel.
Doch als sie gleich zu Beginn von zwei Mädchen beim Kentern mit ihrem Kanu beobachtet werden, ist eine turbulente Zeit vorprogrammiert. Diese vergnügliche Lesezeit war für die Klasse 5a eine willkommene Abwechslung. Den Schülern der Klasse 5b wurde ein spannender und zugleich witziger Insektenkrimi dargeboten. Konrektorin Heike Klotz berichtete packend von der Wanze Muldoon, die als Privatdetektiv das Verschwinden von Ohrwurm Eddie aufdecken will („Die Wanze“ von Paul Shipton). Der Aktionstag, der jedes Jahr am dritten Freitag im November ein Zeichen für die Bedeutung des Vorlesens setzt, begeisterte auch in diesem Jahr die Kinder.

Sprechtag im Versorgungsamt

Landkreis Fulda. Der nächste Sprechtag des Hessischen Amtes für Versorgung und Soziales Fulda. Am 7. Dezember von 10 bis 12 Uhr findet der Sprechtag in der Gemeindeverwaltung Hilders statt. In Elterngeldangelegenheiten kann vor Ort lediglich Hilfe zur Antragstellung erfolgen.

Ihr Draht zu uns:
Druck- und Pressehaus Naumann GmbH & Co. KG
Gutenbergstraße 1
63571 Gelnhausen

Redaktion: (06051) 833-202
E-Mail: redaktion@bote.de
Zustellung: (06051) 833-299
E-Mail: zustellung@bote.de
Anzeigen: (06051) 833-244
E-Mail: anzeigenabteilung@bote.de
Internet: www.bote.de

20% Extra-Rabatt* Aktionstage: 11.-12.12.2020

auf alles, was am Aktionstag in den easyStoffbeutel passt.

So einfach geht´s:

- Vom 11.12. bis 12.12. in die easyApotheke Bad Soden-Salmünster kommen
- Kostenlosen easyStoffbeutel erhalten**
- Alles reinpacken, was passt
- einfach viel sparen!*

* Für rezeptpflichtige Arzneimittel, die der Arzneimittelpreisverordnung unterliegen, sowie für Bücher gelten einheitliche Abgabepreise. Nicht in Kombination mit anderen Aktionen.
** Nur solange der Vorrat reicht.

easyApotheke Bad Soden-Salmünster

Inhaber: Stefan Frank e.K.
Am Palmusacker 10c
63628 Bad Soden-Salmünster

Tel.: 06056 / 402 93-0
Fax: 06056 / 402 93-29

http://bad-soden-salmuenster.easyapotheken.de
bad-soden-salmuenster@easyapotheken.de

Mo-Fr 9:00 - 19:00 Uhr
Sa 9:00 - 14:00 Uhr

Ortsgeschichte wird lebendig gehalten

Infotafel zum Pfarreijubiläum am Kirchengebäude der Pfarrei Rommerz

Informationsschild mit einigen geschichtliche Daten und Fakten auf dem Außengelände der Rommerzer Pfarrkirche.

Rommerz. Die Katholische Kirchengemeinde Mariä Himmelfahrt Rommerz besteht seit 100 Jahren. Seit dem 1. Dezember 1920 war die bis dahin zur Pfarrei Neuhof gehörige Filialgemeinde, durch den damaligen Bischof Joseph Damian Schmitt, zur selbstständigen Pfarrei erhoben worden. Dies habe sich in Anbetracht der stark gestiegenen Einwohnerzahl „als notwendig erwiesen“ – so die Pfarrei-Erhebungsurkunde im Wortlaut. Der komplette Text der Urkunde ist auf der gemeinsamen Internetseite der Kirchengemeinden Neuhof und Rommerz in der Rubrik „Geschichte“ aufrufbar.

Kurz nach Neugründung trat dann Andreas Führ die Stelle als erster Pfarrer in der Pfarrei Rommerz an. Er war die treibende Kraft hinter dem Vorhaben, in Rommerz eine neue Kirche zu errichten. Denn die alte Kirche, die sich nur wenige Meter entfernt von der heutigen Kirche - gegenüber der Grundschule – befand, war aufgrund steigender Einwohnerzahlen zu klein geworden.

Es ist in schriftlichen Aufzeichnungen sogar von „unhaltbaren Zuständen“ die Rede. So begann man nach dem Ersten Weltkrieg mit den Planungen für ein neues Kirchengebäude. Jedoch gestaltete sich die Finanzierung dieses Vorhabens in den Nachkriegsjahren äußerst schwierig. Deshalb wurde unter anderem eine große Spenden-Sammelaktion gestartet, auch außerhalb des Bistums Fulda. Außerdem wandte sich Pfarrer Führ in Tausenden von Bittbriefen an holländische Katholiken und an seine Kartellbrüder im Cartellverband der katholischen deutschen Studentenverbindungen (CV) und die Rommerzer Lehrer an die Kollegen im Katholischen Lehrerverband. So konnten insgesamt etwa 80.000 Reichsmark gesammelt werden, was einer beachtlichen Summe von heute umgerechnet über 20.000 Euro entsprach. 1928 konnte dann mit dem Bau der neuen Kirche begonnen werden, die Fertigstellung erfolgte im Jahr 1934. Entstanden ist ein monumentales Gebäude, welches das Ortsbild von Rommerz bis heute prägt. Ganze vier Jahrzehnte – nämlich von 1963 bis 2003 - wirkte der im Landkreis Fulda bekannte Priester Erwin Sturm als Pfarrer in Rommerz.

Seit 2005 ist der Pfarrer in Neuhof auch für die Pfarrei Rommerz zuständig. Seit 2012 ist somit Dr. Dagobert Vonderau als achter Pfarrer seit Gründung der Pfarrei zuständig. Mit dem heutigen Diözesantrauerseelsorger Werner Gutheil brachte die Pfarrei Rommerz in ihrer Geschichte auch einen Priester hervor. Pünktlich zum Pfarreijubiläum konnte am ersten Adventswochenende auf dem Außengelände der Rommerzer Pfarrkirche, durch den Heimat- und Geschichtsverein Rommerz, ein Informationsschild mit einigen geschichtliche Daten und Fakten zum Kirchengebäude errichtet werden.

Der Verein möchte mit dieser Aktion dazu beitragen, die Ortsgeschichte lebendig zu halten. Entworfen wurde das Schild wieder von Bernd Leinweber, der auch Mitglied im Pfarrgemeinderat Rommerz ist. Das Schild wurde in der Vorabendmesse zum ersten Advent offiziell der Pfarrei übergeben, durch Pfarrer Bernhard Merz gesegnet und anschließend errichtet.

Hygieneregeln bei Demenz

Angst und Verunsicherung vorbeugen

Für Demenzpatienten sind die Einschränkungen und Hygieneregeln wie das Tragen von Masken im Zusammenhang mit Corona häufig kaum zu verstehen. Die Folgen sind Angst und Verunsicherung. Möglicherweise ziehen sie sich noch mehr zurück.

Oder sie werden aggressiv. Darauf weist der Malteser Hilfsdienst hin. Was Menschen mit Demenz jetzt hilft, sind gewohnte Routinen, klare Strukturen – und das nahestehende Personen ihnen das Gefühl geben, in Sicherheit und nicht allein in dieser Situation zu sein. Anstelle von Umarmungen und Berührungen im Gesicht kann man zum Beispiel zart den Oberarm berühren oder den Rücken streicheln.

DasTelefonbuch
Alles in einem

Gefunden statt gesucht werden:
Werben in Das Telefonbuch lohnt sich.

Denn 70 % der Nutzer greifen zu uns, um gewerbliche Anbieter zu finden.[1]

> In der App, Online und im Buch

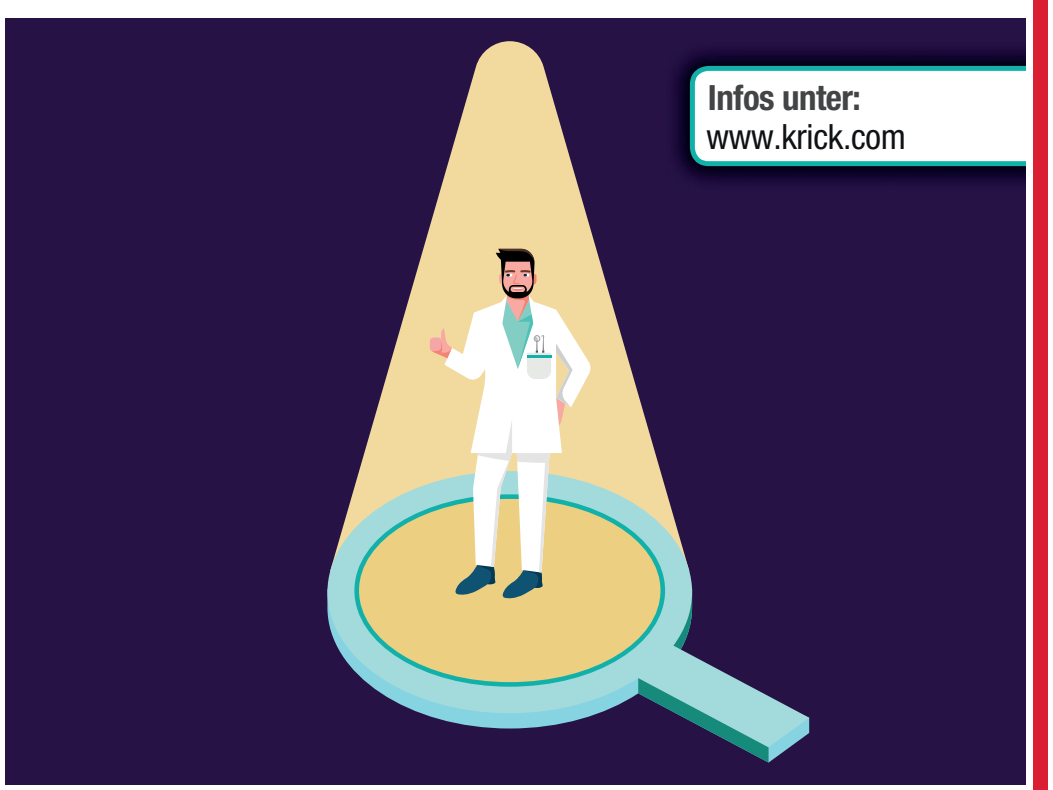

krick Robert Krick Verlag Ihr Verlag Das Telefonbuch

[1] Quelle: GfK-Studie zur Nutzung der Verzeichnismedien 2018, repräsentative Befragung von 16 Tsd. Personen ab 16 Jahren, Oktober 2018

info

Nach Umzug

Rentner müssen nach ihrem Umzug dem Renten Service der Deutschen Post ihre neue Adresse mitteilen. Der Grund: Dieser Service ist für die Zahlung der Renten zuständig, erklärt die Deutsche Rentenversicherung Bund in Berlin. Und um die Renten auszahlen zu können, benötigt der Renten Service immer die aktuelle Adresse der Rentner. Adressänderungen werden in jeder Postfiliale entgegengenommen oder können direkt im Internet eingegeben werden. Wird die neue Adresse nicht mitgeteilt und kann sie nicht ermittelt werden, stoppt der Renten Service die Auszahlung. So soll sichergestellt werden, dass es nicht zu Überzahlungen kommt. Erst wenn sich die Betroffenen mit ihrer neuen Adresse beim Renten Service melden, kann die Rente wieder überwiesen werden.

Mittelhessen-Bote
... auch als kostenloses epaper

www.bote.de

ANZEIGE

Besser organisiert im Home Office:
Tipps und Etiketten von Avery Zweckform

Was gestern noch die Notlösung war, ist heute schon der Normalfall. Das Home Office hat sich durch Corona im Schnellverfahren etabliert. Aber mal Hand aufs Herz: An cleveren Organisationslösungen für den neuen Alltag besteht noch Bedarf. Von Avery Zweckform gibt es jetzt online kostenlose Tipps, wie Sie besser am heimischen Schreibtisch arbeiten können und wie Ihnen Etiketten dabei helfen. Und ab sofort gibt es Avery Zweckform Etiketten auch in praktischen kleinen Home Office Packungen. So haben Sie immer das richtige Etikett zur Hand und nichts wird verschwendet.

Neugierig? Die Home Office Tipps und Infos zu den Etiketten finden Sie im Internet unter: www.avery-klebt.de

Ihr Termin ist richtig notiert ...

... auf einem Kalender des

Druck- und Pressehaus Naumann GmbH & Co. KG

Wandkalender
100 x 70 cm
70 x 50 cm

Tischkalender
DIN A4

ZUGREIFEN SOLANGE DER VORRAT REICHT!

Sie erhalten ab sofort bei uns:

- Tischkalender und Wandkalender in unterschiedlichen Größen
  Pro Person werden im Druck- und Pressehaus Naumann in Gelnhausen, Gutenbergstraße 1, Warenannahme, zwei Wandkalender kostenlos abgegeben. Weitere sind zum Stückpreis von 2,00 € erhältlich.
- Streifenkalender mit monatlicher Übersicht ...
  ... geben wir zum Sonderpreis von 10,00 € pro Stück ab.

Erhältlich bei:

Buchhandlung Brentano	Langgasse 2	63571 Gelnhausen
Buchhandlung Grimmelshausen	Im Ziegelhaus 14-16	63571 Gelnhausen
Buchhandlung und Teestube Druschke	Erbsegasse 9a	63571 Gelnhausen
Das Buch Barbara Warlimont	Hanauer Straße 7	63579 Freigericht-Somborn
Druck- und Pressehaus Naumann	Gutenbergstraße 1	63571 Gelnhausen
Spessart-Buchhandlung	Hauptstr. 22	63619 Bad Orb

PS: Selbstverständlich drucken wir auch Kalender mit Ihrem Firmenlogo.
FRAGEN SIE NACH!
Unsere Druckereiverwaltung berät Sie gerne unter Telefon (0 60 51) 833 151.

Kirche

Gottesdienste

Ev. Christusgemeinde in Sinntal und Marjoß
Sonntag, 6.12.:
9.30 Uhr Gottesdienst in Breunings mit Pfarrer Schmitz
9.30 Uhr Gottesdienst in Züntersbach mit Pfarrer Gleim
9.30 Uhr Gottesdienst in Marjoß mit Pfarrer Schneider
10.45 Uhr Gottesdienst in Sterbfritz mit Pfarrer Schmitz
10.45 Uhr Gottesdienst in Altengronau mit Pfarrer Schneider

Kath. Kirchengemeinde St. Franziskus Bad Soden-Salmünster/Romsthal
Sonntag, 6.12.:
18.00 Uhr Romsthal heilige Messe
Donnerstag, 10.12.:
18.00 Uhr Romsthal heilige Messe

Kirchengemeinde St. Martin Jossgrund und die Pfarrkuratie St. Peter Mernes
Sonntag, 6.12.:
10.15 Uhr heilige Messe
Mittwoch, 9.12.:
19.00 Uhr heilige Messe

Freie evangelische Gemeinde Schlüchtern
Sonntags
10.00 Uhr Gottesdienst, parallel Kindergottesdienst

Ev. Kirche Bad Soden-Salmünster
Sonntag, 6.12.:
10.00 Uhr Bad Soden Familienkirche (Pfr. Henning)

Freie Christengemeinde Bergwinkel, Steinau
Gottesdienste sonntags um 10.00 Uhr, Kinderbetreuung

Ganz normaler Ablauf

Blutspenden in Schlüchtern trotz Corona möglich

Zahlreiche Besucher beim Blutspendetermin in der Schlüchterner Stadthalle.

Schlüchtern. Trotz des Corona-Lockdown fand kürzlich ein Blutspendetermin in der Schlüchterner Stadthalle statt. Bei dem Termin war der Einlass nur mit Terminreservierung möglich. In einem Einbahnstraßensystem durchliefen die Blutspender den Termin fast wie gewohnt. Zu dem jüngsten Termin in der Bergwinkelstadt kamen insgesamt 223 Blutspender, darunter waren elf Erstspender. Der DRK-Ortsverein Schlüchtern zog nun nach dem letzten Blutspendetermin in diesem Jahr Fazit. Bei vier Entnahmeterminen und einem Blutspendezentrum, wobei in einer ganzen Woche Blut gespendet werden konnte, kamen nach Schlüchtern zum Spenden 1584 Blutspender. Darunter waren 91 Erstspender. Auch im nächsten Jahr geht es mit dem Blutspenden in Schlüchtern weiter. Hierzu stehen bereits folgende Termine fest: 20. Januar 2021, 31. März 2021, 9. Juni 2021, 15. September 2021 und 1. Dezember 2021. Die einzige Neuerung wird sein, dass die Anfangs- und Endzeit des Termins verändert werden. Zukünftig kann dann in der Zeit von 15 Uhr bis 20.30 Uhr in der Stadthalle gespendet werden.

Hohes Risiko

In Zeiten von Corona kann eine Flugreise zu einer „Angelegenheit von erheblicher Bedeutung“ werden. Das kann so weit gehen, dass ein Elternteil alleine entscheiden darf, ob die Kinder die Flugreise antreten dürfen. Das hat das Oberlandesgericht Braunschweig entschieden (Az.: 2 UF 88/20), wie die Arbeitsgemeinschaft Familienrecht des Deutschen Anwaltvereins mitteilt. In dem verhandelten Fall wollte eine Mutter mit ihren Kindern nach Mallorca fliegen. Der Vater war dagegen, da er die Risiken wegen der Corona-Pandemie als zu hoch erachtete. Das Gericht gab ihm Recht: Eine Auslandsflugreise ziehe unter Umständen eine längere Quarantäne nach sich. Außerdem sei unklar, welche Ansteckungsgefahr bei Flügen bestehe.

Hilfe im Notfall

Polizei 110 · Feuerwehr 112 · Rettungsdienst 112
Giftnotruf (06131) 19240

Altkreis Schlüchtern **5. bis 11. Dezember 2020**

Ärzte

- **Ärztlicher Bereitschaftsdienst Main-Kinzig-Ost**
  Gelnhausen, Linsengericht, Hasselroth, Freigericht, Gründau (Lieblos, Rothenbergen und Niedergründau), Biebergemünd. Brachttal, Birstein, Wächtersbach, Bad Orb, Bad Soden-Salmünster, Sinntal, Steinau a. d. Straße, Jossgrund, Flörsbachtal, Schlüchtern.
  Der **Ärztliche Bereitschaftsdienst** der Kassenärztlichen Vereinigungen (ÄBD) ist außerhalb der Sprechzeiten der Praxen unter der kostenlosen Telefonnummer **116117 (ohne Vorwahl)** erreichbar. Hier werden Patienten an den zuständigen Ärztlichen Bereitschaftsdienst weitergeleitet oder können weitere Auskünfte erhalten.

Apotheken

Der Wechsel der Dienstbereitschaft auf die nächste dienstbereite Apotheke erfolgt täglich um 8.30 Uhr.

05.12.20: ■ **Bergwinkel-Apotheke,** Schlüchtern
Grabenstr. 1 a ..... **(06661) 2020**

06.12.20: ■ **Alte Apotheke,** Schlüchtern
Obertorstr. 38 ..... **(06661) 96150**

07.12.20: ■ **Bahnhof-Apotheke,** Neuhof
Bahnhofstr. 7 ..... **(06655) 9868613**
■ **Einhorn-Apotheke,** Sinntal
Schlüchterner Str. 9 ..... **(06664) 208**

08.12.20: ■ **Lotichius-Apotheke,** Schlüchtern
Lotichiusstr. 46 ..... **(06661) 96210**

09.12.20: ■ **Alte Apotheke,** Flieden
Schlüchterner Str. 2 ..... **(06655) 4242**

10.12.20: ■ **Coestersche Apotheke,** Neuhof
Fuldaer Str. 1 ..... **(06655) 5025**
■ **Löwen-Apotheke,** Sterbfritz
Brückenauer Str. 34 ..... **(06664) 96100**

11.12.20: ■ **Brüder-Grimm-Apotheke,** Steinau
Brüder-Grimm-Str. 119 ..... **(06663) 6018**
■ **Kalbach-Apotheke,** Kalbach
Hauptstr. 10a ..... **(06655) 911196**

BZgA Bundeszentrale für gesundheitliche Aufklärung

#zusammengegencorona
Auch bei Coronavirus-Infektion

Virusinfektionen –
Hygiene schützt!

Mit diesen Maßnahmen können Sie helfen, sich selbst und andere vor Infektionskrankheiten – auch einer Coronavirusinfektion – zu schützen.

Die wichtigsten Hygienetipps

- Halten Sie Abstand
- Achten Sie auf Hygiene beim Husten und Niesen
- Lüften Sie regelmäßig und gründlich
- Waschen Sie im Alltag regelmäßig Ihre Hände
- Tragen Sie gegebenenfalls eine Mund-Nasen-Bedeckung
- Vermeiden Sie Berührungen
- Bleiben Sie zu Hause, wenn Sie krank sind
- Halten Sie die Hände vom Gesicht fern

Laufend aktualisierte Informationen zum Schutz vor Infektionskrankheiten sowie aktuelle FAQ zu Atemwegsinfektionen, verursacht durch das Coronavirus SARS-CoV-2, finden Sie auf den Internetseiten der Bundeszentrale für gesundheitliche Aufklärung: www.infektionsschutz.de und www.bzga.de

infektionsschutz.de
Wissen, was schützt.

Standort für Impfzentren im Main-Kinzig-Kreis festgelegt

Einsatzbereitschaft soll bis 11. Dezember erreicht sein / Ab sofort wird fachliches Personal zur Unterstützung gesucht

Main-Kinzig-Kreis. Der Main-Kinzig-Kreis hat die Standorte für die beiden geplanten Corona-Impfzentren festgelegt. Nach Abstimmung und Begehungen verschiedener Immobilien haben sich die August-Schärttner-Halle in Hanau und die neue Großsporthalle der Kreisrealschule in Gelnhausen als die besten Optionen herausgestellt. Für beide Objekte sind nun mit Hochdruck die konkreten Planungen angelaufen. Dabei wird der Landkreis im Hinblick auf das Impfzentrum in der Schärttner-Halle auch von der Stadt Hanau unterstützt.

„Wir benötigen ausreichend große und gut erreichbare Gebäude, die zudem ohne großen Aufwand sofort verfügbar sind und den Anforderungen für die Impflogistik auch entsprechen“, erklären Landrat Thorsten Stolz, Gesundheitsdezernentin Susanne Simmler, Kreisbeigeordneter Winfried Ottmann und Hanaus Oberbürgermeister Claus Kaminsky in einer gemeinsamen Mitteilung. Dies ist mit den beiden Impfzentren in der Brüder-Grimm-Stadt Hanau und der Kreisstadt Gelnhausen gegeben. In enger Abstimmung werden ab sofort die weiteren organisatorischen und personellen Vorbereitungen getroffen, um fristgemäß zum 11. Dezember die Einsatzbereitschaft nach Wiesbaden zu melden.

Die Anforderungen für die künftigen Impfzentren sind klar umrissen und für die verantwortlichen Organisationsleiter auch bereits seit Tagen bekannt. An sieben Tagen in der Woche sollen dort zwischen 7 und 22 Uhr bis zu 1.000 Personen geimpft werden. Für die kurzfristige Realisierung hat die Hessische Landesregierung den verantwortlichen Landkreisen und kreisfreien Städten gewisse Freiräume geschaffen und zudem bürokratische Auflagen außer Kraft gesetzt, um in diesem Sonderfall keine unnötige Zeit zu verlieren.

„Diese großangelegte Impfaktion ist eine historische Kraftanstrengung, bleibt eine enorme Herausforderung, für die wir alle Kräfte und Ressourcen mobilisieren. Die Einrichtung von zwei stationären Zentren und einem mobilen Team zur Impfung von rund 250.000 Menschen zwischen Maintal und Sinntal, ist eine enorme logistische, organisatorische und personelle Herausforderung, die wir gemeinsam leisten werden“, lautet die klare Botschaft von Landrat Thorsten Stolz, der Ersten Kreisbeigeordneten Susanne Simmler und dem Kreisbeigeordneten Winfried Ottmann. Denn es sei gerade in dieser Situation eine klare Verabredung der Kommunen, die Kräfte zu bündeln und im Sinne der Bürgerinnen und Bürger gemeinsam die anstehende Aufgabe zu meistern.

„Dieser Verantwortung stellen wir uns“, stellt Oberbürgermeister Kaminsky heraus. „Damit es funktioniert, müssen wir zuweilen andere Prioritäten hintanstellen“, sagt er weiter. Organisatorisch bedeute dieser „Kraftakt bildlich gesprochen mehr als ein Marathonlauf“. Der Stadt Hanau komme dabei der „reiche Erfahrungsschatz“ zugute, den sie in außergewöhnlichen Krisensituationen gewonnen habe.

Parallel zu den organisatorischen Vorbereitungen werden auch die bestehenden Kommunikationsstrukturen weiter ausgebaut. In diesem Zusammenhang wird auf die wichtige Information des Hessischen Innenministeriums hingewiesen, dass die „Einladung und Terminkoordinierung zentral durch das Land erfolgt“. Umgekehrt bedeutet diese Botschaft, dass die Bürgerinnen und Bürger hier nicht selbst tätig werden müssen. Die Kreisspitze kündigt an, zum Thema Corona-Impfung jeweils über die aktuelle Entwicklung zu informieren.

Angelaufen ist bereits auch die konkrete Personalakquise für die Arbeit in den Impfzentren. In einem Rundschreiben sowie auf der Homepage sucht der Main-Kinzig-Kreises zur Unterstützung dieser wichtigen Arbeit ab sofort fachliches Personal, also Ärztinnen und Ärzte, Apothekerinnen und Apotheker, Medizinische Fachangestellte sowie verfügbare Beschäftigte aus den Bereichen Krankenpflege, Pharmazeutisch-Technische Assistenz oder mit vergleichbaren Qualifikationen. Auch Menschen, die Zivildienst oder Bundesfreiwilligendienst im Bereich Alten- und Krankenpflege absolviert haben, sind angesprochen. Die gesamte Impfaktion kann bis in den Herbst des kommenden Jahres andauern.

Die Freiwilligen sollten jünger als 65 Jahre alt sein und zu keiner expliziten Corona-Risikogruppe zählen. Wer in den genannten Kategorien relevante berufliche Vorerfahrung besitzt und belegen kann, kann sich direkt bei der Verwaltung melden mit dem Online-Formular. Selbstverständlich werden die ausgewählten Personen auf ihren Einsatz vorbereitet, erhalten eine Vergütung und werden haftungsrechtlich abgesichert. Informationen unter www.mkk.de/coronetz.

„Wir danken an dieser Stelle allen Beteiligten, die uns bei der Umsetzung der Impfstrategie und Einrichtung der Impfzentren tatkräftig unterstützen“, erklären die Verantwortlichen gemeinsam.

Erneute Ausstrahlung der beliebten Erzählungen

MKK-Märchenzeit geht als Adventskalender in die nächste Runde

Main-Kinzig-Kreis. Bald ist Weihnachten und um bis dahin die Wartezeit zu verkürzen, gibt es traditionell den Adventskalender. Eine ganz besondere Variante dieses schönen Rituals bietet der Main-Kinzig-Kreis: „Wenn am Dienstag, 1. Dezember, das erste Türchen geöffnet wird, dann werden auch wir unser Versprechen erfüllen und mit einer wiederholten Auflage der MKK-Märchenzeit starten“, kündigt Landrat Thorsten Stolz an.

Die MKK-Märchenzeit wurde im Frühjahr 2020 während des ersten „Lockdowns“ kurzfristig ins Leben gerufen. Dank des flexiblen und professionellen Mitwirkens aller Beteiligten wurden dazu in kurzer Zeit 24 Märchenfolgen aufgenommen, produziert und ausgestrahlt. Die Staffeln wurden im Brüder Grimm-Haus in Steinau und im GrimmsMärchenReich im Schloss Philippsruhe in Hanau gedreht. „Wir waren überwältigt von den vielen positiven Rückmeldungen und haben uns sehr darüber gefreut, dass diese Aktion so großen Anklang fand“, erinnert sich Landrat Thorsten Stolz.

Diese Märchenfolgen werden nun, in variierter Reihenfolge, erneut ausgestrahlt. Der „MKK- Märchenzeit-Adventskalender“ gibt allen, die dem Zauber der Weihnachtszeit nicht widerstehen können, die Möglichkeit, sich täglich eine Geschichte der Brüder Grimm erzählen zu lassen – von Märchenerzählerinnen und -erzählern aus Steinau und Hanau. Dazu gibt es natürlich auch ein Wiedersehen mit Jacob Grimm (Detlef Heinichen), der aus dem Theatrium in Steinau nicht nur über Leben und Wirken der Brüder Grimm informiert, sondern auch von interessanten Weihnachts- und Adventsbräuchen berichtet.

Wie im Frühjahr wird es auch dieses Mal wieder ein Gewinnspiel geben, bei dem Fragen zu den Märchen beantworten werden sollen. Jeden Tag werden drei Gewinner ermittelt, zusätzlich erhalten alle Teilnehmerinnen und Teilnehmer, die bis zum 24.12. mindestens sieben Rätsel richtig gelöst haben, ein kleines Weihnachtsgeschenk. Die Antworten werden an kultur@mkk.de per E-Mail geschickt. In der nächsten Folge wird die richtige Lösung bekanntgegeben.

Die Sendungen sind auf der Homepage des Main-Kinzig-Kreises oder auf dem MKK-Youtube-Kanal zu sehen. Aufgrund des Gewinnspiels werden aber auch im Advent alle Folgen nur temporär gezeigt (täglich ab 15 Uhr) und dann abends wieder vom YouTube-Kanal des MKK entfernt.

Erst die Anmeldung, dann die Versammlung

Main-Kinzig-Kreis und Polizei informieren über rechtliche Einzelheiten für Zusammenkünfte unter freiem Himmel

Um das Versammlungsrecht ging es bei einer Pressekonferenz von Main-Kinzig-Kreis und Polizeipräsidium Südosthessen. Unser Bild zeigt (von links): Landrat Thorsten Stolz, Marc Blume, Leiter der Führungsgruppe der Polizeidirektion Main-Kinzig, Kathi Klemann, Leiterin der Regionalen Kriminalitätsinspektion Main-Kinzig und Silvio Franke-Kißner, Leiter des Amtes für Sicherheit, Ordnung und Migration.

Main-Kinzig-Kreis. Das Versammlungsrecht ist ein wichtiger Baustein, wenn es um die Ausübung des Grundrechts auf Versammlungsfreiheit unter freiem Himmel geht, wie es Artikel 8 des Grundgesetzes vorsieht. Es können allerdings Einschränkungen durch Versammlungsgesetze des Bundes oder einiger Länder vorgenommen werden. Welche Regeln bei der Organisation von Versammlungen unter freiem Himmel eingehalten werden müssen, war Thema einer gemeinsamen Pressekonferenz, zu der das Polizeipräsidium Südosthessen, vertreten durch Kathi Klemann, Leiterin der Regionalen Kriminalitätsinspektion Main-Kinzig und Marc Blume, Leiter der Führungsgruppe der Polizeidirektion Main-Kinzig, sowie Landrat Thorsten Stolz eingeladen hatten.

„Immer wieder werden in diesen Tagen im Zusammenhang mit der Bekämpfung der Corona-Pandemie und den beschlossenen Einschränkungen auch absurde Vorwürfe laut, Deutschland sei ja gar keine Demokratie mehr, sondern entwickle sich hin zu einer Diktatur“, erklärte Landrat Stolz. Bestes Argument dafür, dass dies völlig haltlose Vorwürfe sind, sei das Versammlungsrecht. Denn das regle solche Zusammenkünfte, die dazu gedacht sind, dass Bürgerinnen und Bürger ihre Grundrechte ausüben können, sehr genau. „Dazu gehört auch, dass die Polizei informiert wird, damit sie zum Beispiel den öffentlichen Verkehrsraum entsprechend absichern kann“, verdeutlichte Marc Blume, Leiter der Führungsgruppe der Polizeidirektion Main-Kinzig. „Es geht hier also nicht darum, dass wir etwas verhindern wollen. Im Gegenteil, die Bürgerinnen und Bürger sollen ihr Grundrecht auf Versammlungsfreiheit ausüben können, jedoch im Einklang mit den geltenden Vorschriften“, machte Blume deutlich.

Die Polizei muss auf Zusammenkünfte, die nicht oder nur teilweise ordnungsgemäß angemeldet worden sind, reagieren und Anzeigen erstatten. Das komme immer wieder vor, zumeist in den kommunalen Bereichen Umwelt, Verkehrswege oder wenn es um Bauvorhaben geht. Versammlungen unter freiem Himmel müssen grundsätzlich angemeldet werden, und zwar 48 Stunden vor Bekanntgabe der Versammlung. Zuständig dafür sind die Versammlungsbehörden: Bei Kommunen bis maximal 7.500 Einwohnerinnen und Einwohnern ist das die Versammlungsbehörde des Main-Kinzig-Kreises, bei größeren Kommunen die Stadt- oder Gemeindeverwaltung.

Um allen Beteiligten ein unangenehmes Strafverfahren, das bei wiederholten Verstößen gegen das Versammlungsrecht auch Geldbußen und sogar Haftstrafen nach sich ziehen könne, zu ersparen, setzen Polizei und der Main-Kinzig-Kreis auf Aufklärung.

Denn das Argument, es handle sich um eine „Spontandemonstration“ oder eine „Eilversammlung“ und deshalb sei eine Anmeldung nicht erforderlich, treffe in den allermeisten Fällen nicht zu. Die Polizei prüfe dann, ob die Angaben schlüssig sind: Bei einer spontanen Sofortversammlung sei es eher unüblich, dass die Teilnehmer Plakate und Schilder mit sich führen, das lasse eher Rückschlüsse auf eine geplante Zusammenkunft zu, sagte Marc Blume. Und dann gebe es auch keinen Veranstalter. „Diese Zusammenkünfte entstehen aus dem Moment heraus, als unmittelbare Reaktion auf einen Anlass“, erklärte Blume. Bei Eilversammlungen hingegen gehe es lediglich darum, dass die Anmeldefrist verkürzt werden kann, um schnell auf Ereignisse reagieren zu können. Hier gebe es jedoch in der Regel einen Veranstalter und die Entscheidung, sich zu versammeln, falle nicht unmittelbar mit der Versammlung zusammen. Wie Silvio Franke-Kißner, Leiter des Amtes für Sicherheit, Ordnung, Migration und Integration, erläuterte, liegt der Schwerpunkt des Versammlungsgeschehens in den Städten und wird dort von den örtlichen Ordnungsbehörden und der Polizei begleitet. „Die Corona-Verordnungen ersetzen nicht das Versammlungsrecht. Hier ist eine Abwägung zwischen Versammlungsfreiheit und dem Schutz der Gesundheit erforderlich, da gleichrangige Verfassungsnormen miteinander kollidieren“, gab Silvio Franke-Kißner zu bedenken.

Marc Blume ermunterte dazu, einen Blick in die Demo-Fibel „Demonstrieren und richtig versammeln leicht gemacht“ zu werfen, diese gebe Bürgerinnen und Bürgern leicht verständlich einen Überblick darüber, was sie bei der Planung von Demonstrationen oder anderen Zusammenkünften beachten müssen. Weitere Informationen zur Fibel gibt es in den Polizeidienststellen. „Um das noch einmal klar zu sagen: In einer Diktatur gibt es solche Anleitungen ganz sicherlich nicht“, betonte der Landrat abschließend.

Alle Texte und Fotos: Pressestelle des Main-Kinzig-Kreises

Kirche

Gottesdienste

Bitte erkundigen Sie sich in Ihrer Kirchengemeinde über die aktuell geltenden Vorschriften.

Kath. Kirchengemeinde Heilige Dreifaltigkeit Steinau-Ulmbach

Dienstag, 1.12.:
18.00 Uhr Uerzell heilige Messe
Mittwoch, 2.12.:
9.00 Uhr Steinau heilige Messe
Freitag, 4.12.:
18.00 Uhr Ulmbach heilige Messe
Samstag, 5.12.:
17.00 Uhr Samstag Steinau Vorabendmesse
Sonntag, 6.12.:
8.30 Uhr Uerzell heilige Messe
10.00 Uhr Ulmbach Hochamt
Dienstag, 8.12.:
18.00 Uhr Uerzell heilige Messe
Mittwoch, 9.12.:
9.00 Uhr Steinau heilige Messe
Freitag, 11.12.:
18.00 Uhr Ulmbach heilige Messe

Pfarrei Mariae Himmelfahrt Sannerz der Filialen St. Michael Sterbfritz, St. Wigbert Weiperz und Pfarrei St. Jakobus Herolz

Samstag, 5.12.:
18.00 Uhr Sannerz heilige Messe
Sonntag, 6.12.:
9.00 Uhr Sterbfritz heilige Messe
10.30 Uhr Weiperz heilige Messe
Dienstag, 8.12.:
9.00 Uhr Sannerz heilige Messe
Mittwoch, 9.12.:
9.00 Uhr Herolz heilige Messe
Donnerstag, 10.12.:
18.00 Uhr Weiperz heilige Messe
Freitag, 11.12.:
9.00 Uhr Herolz heilige Messe
18.00 Uhr Sannerz heilige Messe

Katholische Kirchengemeinde St. Peter und Paul Bad Soden-Salmünster

Samstag, 5.12.:
15.30 Uhr Bad Soden Eucharistiefeier in poln. Sprache
18.00 Uhr Bad Soden Eucharistiefeier+
18.30 Uhr Ahl Eucharistiefeier
Sonntag, 6.12.:
10.30 Uhr Salmünster Eucharistiefeier
17.00 Uhr Salmünster Wort und Musik im Advent
Montag, 7.12.:
8.00 Uhr Salmünster Laudes (Bildungshaus)
Mittwoch, 9.12.:
18.00 Uhr Bad Soden Roratemesse
Donenrstag, 10.12.:
18.30 Uhr Salmünster Eucharistiefeier

Evangelische Kirchengemeinde Steinau

Sonntag, 6.12.:
9.00 Uhr Gottesdienst (Pfrin. Klaus) in der Bergkirche
10.00 Uhr Gottesdienst (Pfrin. Klaus) in der Katharinenkirche

Ein lautes „Hurra“

Constantin von Brandenstein ist seit 20 an der Spitze

Fulda. „Die Malteser sind sein Herzblut“, beschreibt Ameli von Brandenstein ihren Mann in einem Satz. Wer Constantin von Brandenstein kennt weiß, dass er immer einen Mitgliedsantrag der Malteser in Griffnähe weiß. Seit 30 Jahren ist von Brandenstein mittlerweile der Diözesanleiter der Malteser im Bistum Fulda.

Sein Ausruf „Hurra“ ist nicht nur in der Region bekannt, denn von Brandenstein wirkte 26 Jahre als Präsident des Malteser Hilfsdienstes in der ganzen Bundesrepublik. Bis er 2018 dieses Amt niederlegte, um „verstärkt auf sein Ehrenamt in der Diözese Fulda einzugehen“. Mittlerweile ist der selbstständige Unternehmensberater im Ruhestand. Doch von Langeweile keine Spur, denn die Malteser fordern den 67-Jährigen.

Constantin von Brandenstein, das Gesicht der Hilfsorganisation Malteser.

Gemeinsam mit seiner Frau Ameli hat Brandenstein bereits viel für die Malteser getan. Sie sind zu Gesichtern der Hilfsorganisation geworden. Denn auch Ameli von Brandenstein engagiert sich für den Hilfsdienst und ist im Diözesanvorstand für das soziale Ehrenamt zuständig. Die Malteser in Fulda gratulierten Constantin von Brandenstein zu 30 Jahren Diözesanleiter. „Wir hoffen weiterhin auf gute Zusammenarbeit und auf das Engagement von Herrn von Brandenstein“, so Peffermann abschließend.

Wir suchen zum sofortigen Eintritt

Staplerfahrer (m/w/d)

auf in Festanstellung oder auf Minijob-Basis.

Wenn Sie im Besitz eines gültigen Staplerführerscheines sind, zeitlich flexibel abrufbar zur Verfügung stehen, zudem körperlich belastbar sind, in Gelnhausen oder der näheren Umgebung wohnen, senden Sie uns bitte Ihre aussagekräftigen Bewerbungsunterlagen, vorzugsweise per E-Mail, an Personal@gnz.de

DRUCK- UND PRESSEHAUS NAUMANN GmbH & Co. KG
Gutenbergstraße 1 · 63571 Gelnhausen
Telefon (0 60 51) 833 104 · Telefax (0 60 51) 833 120
E-Mail: Personal@gnz.de · Internet: www.dpn-media.de

Online bestellen, zum Wunschtermin abholen!

Bestellen Sie Ihre Produkte der Fachmetzgerei, der Fisch- und Käsetheke und unsere tollen Präsentkörbe einfach online unter globus.de/vorbestellen und holen Sie Ihre Ware am Wunschtermin fertig gepackt an der jeweiligen Theke ab.

Bitte mindestens 3 Tage im Voraus bestellen.

Kinder Wunschzettelbaum

vom 07.12.-19.12. in der Globus-Shopzone

Sie möchten einem bedürftigen Kind eine kleine Freude machen?
Kaufen Sie, passend zu den persönlichen Angaben auf dem Wunschzettel, eine kleine Weihnachtsüberraschung und geben Sie diese an unserer Kundeninformation ab.
Die Organisation „Essen für Alle“ aus Wächtersbach überreicht an Weihnachten die Geschenke an die bedürftigen Kinder aus unserer Region. Ihr Hilfe kommt zu 100% bei den Kinder an!

Sie suchen noch den passenden Baum für Weihnachten?
Dann besuchen Sie unseren Weihnachtsbaumverkauf auf dem Globus Parkplatz, dort erhalten Sie Nordmanntannen, Fichten und Blautannen in vielen verschiedenen Größen.

Unser Angebot:
Nordmanntanne 1,50-2,00m
19.99€
* Erkennbar am rot/weißen Etikett

Verkaufsbeginn: 05.12.2020

Unsere Sonder-öffnungszeiten an Weihnachten und Silvester

23.12.2020 : 7.00 - 21.00 Uhr
24.12.2020 : 7.00 - 14.00 Uhr
31.12.2020 : 7.00 - 14.00 Uhr

Aus unserer Fachmetzgerei

Globus Hausmacher Dosenwurst
Verschiedene Sorten, 1kg=5.00
5x400g. nach Wahl

~~12.50~~

5 Dosen 10.00

Aus unserer Fachmetzgerei

Keulenbraten
vom Jungbullen,
je kg

~~8.40~~ **7.90**

Aus unserer Fachmetzgerei

Rindswurst*
*mit Phosphat
je kg

~~5.90~~ **4.90**

Globus Handelshof GmbH & Co. KG
Betriebsstätte Wächtersbach
Main-Kinzigstraße, 63607 Wächtersbach
Montag - Samstag: 8.00 - 21.00 Uhr

Besuchen Sie uns auch gerne unter **www.globus.de** und erhalten viele nützliche Informationen direkt auf Ihrer Marktseite.

Globus Wächtersbach

Höffner®
Wo Wohnen wenig kostet!

KEINER LIEFERT MEHR POLSTERMÖBEL IN DEUTSCHLAND

inkl. Schlaffunktion

Preis nach Abzug des MwSt. Vorteils

Werbepreis 999.-

973.83 **

Wohnlandschaft

NOCH VOR WEIHNACHTEN LIEFERBAR.

mein Sofa
So wie ich es will.

WOHNLANDSCHAFT
Bezug: Stoff denim, B/T ca. 311 x 234 cm
Inklusive: Schlaffunktion 27402561
Gegen Mehrpreis: Zierkissen

20%
Möbel- & Küchen-Rabatt ®

zusätzlich **+20%** on top
In ALLEN Abteilungen ®

zusätzlich **+3% MwSt. Vorteil**
Nur noch für kurze Zeit! ®

HFN_AZ-20_S01_280_438

** Abholpreis. Lieferung & Montage deutschlandweit gegen Mehrpreis. Alle Preise in diesem Prospekt sind Endpreise und gelten bis einschließlich 27.12.2020. Es sind keine weiteren Rabatte möglich.

(F)(R) Gültig bis mindestens 12.01.2021. Ausgenommen in dieser Werbung angebotene Ware. Nähere Bedingungen siehe Seite 2/3.

Alle Artikel nur solange der Vorrat reicht. Abgabe nur in haushaltsüblichen Mengen. Alle Angebote ohne Dekoration.

(F) 0 % effektiver Jahreszins bei einer Laufzeit bis zu 60 Monaten beim Kauf von Küchen sowie bis zu 30 Monaten beim Kauf von Möbeln und 0 € Anzahlung. Bonität vorausgesetzt. Keine Gebühren. Barzahlungspreis entspricht dem Nettodarlehensbetrag sowie dem Gesamtbetrag. Effektiver Jahreszins und gebundener Sollzins entsprechen 0 % p.a. Partner ist die TARGOBANK AG & KGaA in Düsseldorf. Dieses Angebot gilt nur für Neuaufträge ab einem Warenwert von 300 € mit einer Laufzeit bis zu 30 Monaten, ab einem Warenwert von 3.999 € mit einer Laufzeit bis zu 60 Monaten. Höchstfinanzierungssumme 50.000 €. Gilt nicht im Online Shop. Gültig bis einschließlich 12.01.2021.

** Abholpreis. Lieferung & Montage deutschlandweit gegen Mehrpreis. Alle Preise in diesem Prospekt sind Endpreise und gelten bis einschließlich 27.12.2020. Es sind keine weiteren Rabatte möglich.

MEHR DEUTSCHLAND

20 % on top ALLEN Abteilungen

zusätzlich **+3 % MwSt. Vorteil**

Nur noch für ® kurze Zeit!

0 % FINANZIERUNG BIS ZU 60 MONATE (F)
Ohne Anzahlung. Ohne Gebühren.

ONLINE SHOP hoeffner.de

® Höffner gewährt Ihnen folgende Rabatte: Auf Möbel, Küchen und Matratzen „20 % Möbel- und Küchenrabatt“ sowie zusätzlich auf Möbel, Küchen und Matratzen, auf Artikel der Abteilungen Haushalt, Geschenke, Dekoration, Bettwaren, Gardinen, Leuchten und Teppiche „20 % in allen Abteilungen“ sowie zusätzlich „3 % MwSt-Vorteil“, was insgesamt einer Minderung von 37,61 % entspricht. Höffner kann aus gesetzlichen Gründen dem Kunden nicht die Mehrwertsteuer oder Teile davon als solche erlassen. Daher wird weiterhin eine Mehrwertsteuer in Höhe von 16 % ausgewiesen, jedoch bezieht sich diese auf einen um den Mehrwertsteuervorteil entsprechend reduzierten Betrag. Der Kunde ist nicht berechtigt, die Erstattung des Mehrwertsteuervorteils oder Teile davon zu verlangen. Ausgenommen von diesen Rabatten sind Kaufgutscheine, Bücher, anderweitig reduzierte Produkte und als „Tiefpreis“ gekennzeichnete Artikel sowie die Artikel der Marken Leonardo, ASA Selection, Silit, WMF, Leifheit, Joop!, Wesco, Ritzenhoff & Breker, Paulmann Licht, Ledvance, Vossen, Cawö, Billerbeck, Irisette und Paradies. Alle Preise in Anzeigen und Prospekten sowie mit der Kennzeichnung „Aus unserer Werbung“ sind Endpreise und alle anwendbaren Rabatte sind bereits abgezogen. In unseren Prospekten wird die sich aus dem Mehrwertsteuervorteil ergebende Minderung in Höhe von 2,52 % dargestellt. Aktuelle Prospekte sind auf der jeweiligen Standortseite Ihres Höffner-Einrichtungshauses unter www.hoeffner.de/standorte einzusehen. Kundenkartensofortrabatt bereits enthalten. Keine Barauszahlung möglich. Gültig für Neukäufe. Gültig bis mindestens 12.01.2021.

Alle Artikel nur solange der Vorrat reicht. Abgabe nur in haushaltsüblichen Mengen. Alle Angebote ohne Dekoration.

Wohnlandschaft „Bellani“
Bezug Webstoff anthrazit, Zierkissen gelb-orange gemustert, B/L ca. 315 x 215 cm, 90 cm hoch 21403599
Gegen Mehrpreis: Zierkissen

Alles am Lager.
NiX teuer!

Wohnlandschaft „Dalia“ Bezug Microfaser blau, Nierenkissen Kunstleder grau-blau, Plaids Flachgewebe gemustert, B/L ca. 313 x 192 cm, 91 cm hoch 23400633

Wohnlandschaft „Blancia“ Bezug Microfaser grau, B/L ca. 275 x 216 cm, 75 cm hoch 23409306
Gegen Mehrpreis: Zierkissen

DEUTSCHLANDS LIEBLINGE – HÖCHSTE GESAMTZUFRIEDENHEIT – Bild SIEGEL – Höffner – Im Vergleich: 24 Möbelhändler – Kundenbefragung www.bild-lieblinge.de im März 2020

DEUTSCHLAND TEST – HÖCHSTE KUNDEN TREUE – Höffner – PRÄDIKAT „HERAUSRAGEND“ UMFRAGE (FOCUS 10/20) – www.deutschlandtest.de – FOCUS MONEY

DEUTSCHES INSTITUT FÜR SERVICE-QUALITÄT GmbH & Co. KG – 1. PLATZ – Beratungskompetenz – Möbelhäuser – Teilkategorie im TEST April 2020 16 Anbieter – www.disq.de – Privatwirtschaftliches Institut – ntv

DEUTSCHLANDS TESTSIEGER

Infos unter www.hoeffner.de/auszeichnungen

SCHNELL NACH GRÜNDAU-LIEBLOS

Hanau 20 km, 15 Min.	Offenbach 36 km, 27 Min.	Bad Vilbel 36 km, 27 Min.
Aschaffenburg 43 km, 25 Min.	Frankfurt/Main 39 km, 34 Min.	Fulda 60 km, 40 Min.

Höffner Möbelgesellschaft GmbH & Co. KG
Rabenaustr. 3–9, 63584 Gründau-Lieblos
06051/8 22-0

ÖFFNUNGSZEITEN
Möbelhaus Mo–Sa 10–19 Uhr
Fr 10–20 Uhr
Restaurant Mo–Sa 9–17 Uhr

an der A66, Abfahrt Gründau-Lieblos

23 MAL IN DEUTSCHLAND Rostock, 2x in Hamburg, Hannover, 3x in Berlin, Magdeburg, Cottbus, Münster, Paderborn, Hamm, Kassel, Köln, Neuss, Leipzig, Dresden, Erfurt, Chemnitz, Gründau, Fürth, Schwetzingen, München

Höffner – Wo Wohnen wenig kostet!

HFN_AZ_S04_280_438

** Abholpreis. Lieferung & Montage deutschlandweit gegen Mehrpreis. Alle Preise in diesem Prospekt sind Endpreise und gelten bis einschließlich 27.12.2020. Es sind keine weiteren Rabatte möglich.

Alle Artikel nur solange der Vorrat reicht. Abgabe nur in haushaltsüblichen Mengen. Alle Angebote ohne Dekoration.

Alle angegebenen Preise in Euro. Irrtümer vorbehalten.

Main-Kinzig

Elektro

Rauchwarnmelder:

Rund um die Uhr optimal geschützt

Mit Intelligenz Leben schützen

In Deutschland sterben jedes Jahr rund 500 Menschen bei Bränden. Der Tod durch Flammen hat an dieser Zahl allerdings nur einen geringen Anteil. Die meisten Brandtoten fallen dem hochgiftigen Brandrauch zum Opfer, der bei Wohnungsbränden entsteht. Dieser ist besonders tückisch, da der Mensch im Schlaf nichts riecht. Das führt häufig dazu, dass Menschen den giftigen Rauch einatmen, im Schlaf bewusstlos werden und schließlich ersticken.

Hohe Kosten durch Schäden

Brände verursachen auch Jahr für Jahr enorme Kosten durch Sachschäden. Allerdings hätten diese auf relativ einfache und kostengünstige Art und Weise minimiert oder vielleicht sogar vermieden werden können.

Die Lösung heißt: Rauchwarnmelder

Rauchwarnmelder erkennen sofort, wenn in einem Raum oder Haus starke Rauchentwicklung auftritt. Man weiß also sofort Bescheid und kann entweder selbst schlimmeres verhindern oder zumindest sofort die Feuerwehr rufen.

Rauchwarnmelder sind günstig und sollten wenn möglich überall im Haus oder der Wohnung installiert werden, es geht schließlich um die eigene Sicherheit.

Optimal ist es, je Raum einen Rauchwarnmelder zu installieren. Für Spezialanforderungen wie zum Beispiel im Bad oder der Küche gibt es Wärmewarnmelder oder Rauchwarnmelder, die sich mittels einer „Stummschaltung“ abschalten lassen. So ist für Sicherheit im ganzen Haus oder der Wohnung gesorgt. Eines sollten Sie nie vergessen: Intelligente Technik kann Leben retten!

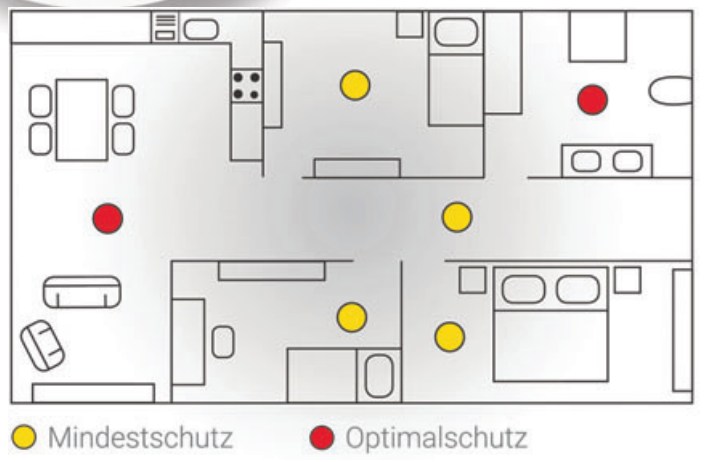

ses zeichnet alle hochwertigen Qualitätsrauchmelder mit einer Lebensdauer von mindestens 10 Jahren aus. Das „Q“ wird durch die anerkannten Prüfinstitute VdS und KRIWAN vergeben und erfüllt deren strenge Sicherheitsvorgaben. Rauchwarnmelder können entweder über die Hausstromversorgung oder mit Batterien bzw. Akkus betrieben werden.

Den Fachmann in der Nähe finden Leser unter **www.elektroinnung-mkk.de**

Installation nur vom Fachmann

Rauchwarnmelder sollten Sie auf jeden Fall nur von dafür geschulten Fachkräften installieren lassen. Diese wissen genau, worauf zu achten ist, beherrschen z. B. auch vernetzte Lösungen, die automatisch einen Sicherheitsdienst alarmieren und beraten Sie fachkundig. Außerdem können Sie bei Installation durch einen Experten sicher sein, dass nur geprüfte Markenprodukte verbaut werden. Ungeprüfte Produkte bieten oft nur unzureichenden Schutz.

Einen Qualitätsrauchmelder erkennen Sie ganz einfach an dem neuen „Q“-Label. Die-

E-Handwerk: Sechs Ausbildungsberufe mit Zukunft

4. Teil: Elektroniker/-in für Maschinen und Antriebstechnik

Elektroniker/-innen für Maschinen und Antriebstechnik sind Experten in Sachen elektrische Antriebe. Sie planen, montieren und demontieren elektrische Maschinen und Antriebssysteme. Denn jeder Ventilator, jede Klimaanlage, jeder Aufzug und viele andere Antriebssysteme laufen heute über Elektromotoren. Elektroniker/-innen für Maschinen und Antriebstechnik sind damit entscheidende Know-how-Träger für die Zukunft. Schließlich werden umweltfreundliche elektrische Maschinen und Antriebe immer wichtiger.

Das lernst Du

Alles rund um Antriebssysteme und elektrische Maschinen: Wie man Maschinen und Antriebe richtig dimensioniert und plant, montiert, installiert und in Betrieb nimmt. Außerdem wirst Du darin ausgebildet, wie man Programme der Steuerungs- und Regelungstechnik erstellt, ändert und überwacht. Dazu kommt die Fernüberwachung und Wartung von elektrischen Maschinen und Antriebssystemen sowie das Wickeln von Motoren.

Hast Du Fragen oder möchtest Du mehr erfahren? Unter **www.e-zubis.de** findest Du wertvolle Tipps sowie eine Lehrstellenbörse mit offenen Ausbildungsplätzen in Deiner Region.

ELEKTRO IST UNSER HANDWERK
FG-Elektro GmbH
Grundstraße 13 | 63584 Gründau
Telefon 06058 1661 | Telefax 06058 462
E-Mail info@fg-elektro.de | Internet www.fg-elektro.de
FG ELEKTRO FRANK GUILLAUMON ✆06058-1661

eltrotec
Elektroinstallation + Telekommunikation GmbH
Mit Sicherheit für Sie da
M-net Mein Netz - Vertriebspartner
Hanauer Straße 20, Tel. 0 61 84 - 99 01 41
63517 Rodenbach, Tel. 0 60 55 - 90 94 05
www.eltrotec-gmbh.de, E-Mail: info@eltrotec-gmbh.de

albrecht-msr
Schaltanlagenbau | MSR-Technik
Gebäude- und Industrieautomation
Holger Albrecht Elektrotechnik
Im Wolfsgrund 26
36396 Steinau an der Straße
Telefon: 0 66 63/91 94 85
Fax: 0 66 63/91 94 86
E-Mail: info@albrecht-msr.de
www.albrecht-msr.de

HTR Haus-Technik-Reußwig
• Elektroinstallation
• Satellitenanlagen
• Einbruchmeldeanlagen
• Netzwerkverkabelung
• Video- und Sprechanlagen
• Gebäudemanagement
Michaelstraße 14 • 63619 Bad Orb
www.ht-reusswig.de • Tel: 06052 9126573

Neis
MENSCH • GEBÄUDE • TECHNIK
■ Gebäudesystemtechnik
■ Elektrotechnik
■ Netzwerktechnik
■ Sicherheitstechnik
■ Photovoltaik/E-Mobilität
www.neis-haustechnik.de

Elektrotechnik Ralf Kitta
▶ Hausgeräte ▶ Installation ▶ Kundendienst ▶ Verkauf
F.-W. Raiffeisenstr. 3, 63589 Linsengericht
☎ 06051 / 75 333, Fax: 06051 / 979 482, Notdienst: 06051 / 75 332
Gerne auch Kleinaufträge!
Mail: technik@elektro-kitta.de • www.elektro-kitta.de

Elektro MELK
Ihr Spezialist mit Fachkompetenz - Seit 1924
Elektro • Haushalt • Geschenke • Schreibwaren
Brückenauer Str. 21 • 36391 Sinntal-Sterbfritz
Tel. (0 66 64) 91 94 65 • www.elektro-melk.de

Ihr kompetenter Partner
ELEKTRO WEBER
Elektroinstallation · Sat Anlagen · Smart Home Systeme
Photovoltaik · Batteriespeichersysteme
Elektrohausgeräte · Unterhaltungselektronik
Maiweg 4 · 63633 Birstein · ☎ (0 60 54) 90 02 80 · www.elektro-weber.com

DANIEL WEINGÄRTNER
Alles aus einer Hand – von der Planung bis zur Ausführung
Elektrotechnik, Tontechnik, Sicherheitstechnik, Informations- und Kommunikationstechnik
Gartenstraße 7+9, 63594 Hasselroth, Tel. (0 60 55) 10 05, Fax 8 20 69
E-Mail: elektro.weingaertner@t-online.de

BELZ ELEKTRO
Beratung | Verkauf | Installation
Das Elektro-Fachgeschäft in Ihrer Nähe!
Beratung – Verkauf – Installation
Elektro-Hausgeräte – Zubehör
Elektromaterial
Elektro-Großgeräte-Kundendienst
Gelnhäuser Str. 19 • 63571 GN-Hailer • Tel. (0 60 51) 66 7 43
www.elektro-belz.de

FÜR DIE ZUKUNFT
LORENZ ENERGIE GmbH
Energieeffiziente Gebäudetechnik vom Meisterbetrieb
PV/SOLAR · ELEKTRO · HEIZUNG · SANITÄR · ALARM/VIDEO
Tel: 0 60 51 - 88 44 5 - 0, Fax: 0 60 51 - 88 44 5 - 25
Robert-Bosch-Straße 20, 63584 Gründau
www.Lorenzenergie.de

Fabian Kleespies FK ELEKTROTECHNIK Meisterbetrieb
FK ELEKTROTECHNIK
Inh.: Fabian Kleespies
TEL.: 06663/918 24-65
MOBIL: 0151/44 55 66 65
info@elektrotechnik-fk.de
PARTNER KNX
WWW.ELEKTROTECHNIK-FK.DE

ELEKTRO DOTZAUER GMBH
✓ Unterhaltungselektronik ✓ Solaranlagen
✓ Elektrische Anlagen ✓ Hausgeräte
Schmidtgasse 11, 63571 Gelnhausen
Tel. (06051) 3351 - Fax 14462
Mobil 0171 / 5179789
www.elektro-dotzauer.de

Elektro Ickes Meisterbetrieb
Wir bieten an
• Elektroinstallation
• Haushaltsgeräte
• Rauchmelder
• Elektroheizung
• Digitale SAT-Anlagen
Tel. 06050-1466 • Fax 06050-3326 • Röhrig 15 • 63599 Biebergemünd

Fachbetrieb für Informations- und Gebäudetechik
Elektro Essel
Controls your power.
Elektro Essel GmbH & Co. KG
www.elektro-essel.de
Häuser Hohle 13, 63628 Bad Soden-Salmünster
Tel.: + 49 (0) 6056/98398-0
Fax: + 49 (0) 6056/98398-11
Weiskircher Weg 17, 63150 Heusenstamm
Damian-Schmitt-Straße 5, 36043 Fulda

verstehen | bündeln | handeln

Gelnhausen–Schlüchtern

Zimmerer

Meisterbetrieb HOLZBAU GmbH BERND HERGENRÖDER STEINAU–NEUSTALL
• Holzrahmenbau • Zimmererarbeiten • Balkongeländer
• Fassadenbau • Dacharbeiten • Planung und Statik
Unterulrichsberg 3 | 36396 Steinau-Neustall
Tel.: 06667/91845-0 | www.holzbauhergenroeder.de

Raumausstatter

Überzeugen Sie sich von unserer Erfahrung und Kreativität.
Gardinendekorationen, Bodenbeläge, Parkett, Designbeläge, Teppichboden, Sonnenschutz, Markisen
raumtexstudio stein+lieder GmbH
63607 Wächtersbach · Marktplatz 11
Tel.: 06053 1610 · stein-lieder@t-online.de

Friseur

Friseursalons auch im Dezember geöffnet

Auch nach den Beratungen der Ministerpräsidentinnen und Ministerpräsidenten der Bundesländer mit Bundeskanzlerin Angela Merkel zum „Corona-Winterfahrplan" in Deutschland bleiben die Friseursalons weiter geöffnet.
Aufgrund der weiterhin hohen Infektionszahlen wird der seit November geltende Teil-Lockdown zunächst jedoch bundesweit bis zum 20. Dezember 2020 verlängert. Gemeinsames Ziel ist, die Infektionszahlen deutlich zu reduzieren und damit eine Überlastung des Gesundheitssystems abzuwenden.
„Dass die Salons auch im Dezember weiter geöffnet bleiben dürfen, ist, trotz aller Herausforderungen für die Betriebe, ein positives Signal für das deutsche Friseurhandwerk. Die Fortsetzung unserer Kampagne #friseuregegencorona und die konsequente Einhaltung der Arbeits- und Hygienevorschriften in den Salons auch im Weihnachtsgeschäft ist jetzt elementar", so Jörg Müller, Hauptgeschäftsführer des Zentralverbandes des Deutschen Friseurhandwerks (ZV). Gemeinsam mit dem Zentralverband des Deutschen Handwerks (ZDH) begrüßt der ZV die angekündigte „Dezemberhilfe" für Betriebe. Sie müsse nur auch dort besser ankommen. Als Folge des verlängerten Teil-Lockdowns wird sich die Liquiditätssituation in vielen Betrieben zuspitzen. Es braucht daher zwingend weiter Liquiditätshilfen. Steuerrechtliche Corona-Erleichterungen wie vereinfachte, zinslose Stundungen, der Verzicht auf Säumniszuschläge sowie das Aussetzen von Vollstreckungsmaßnahmen sollten daher auch im kommenden Jahr weiter gelten. Zudem sollten für Handwerksbetriebe die Möglichkeiten zum Verlustrücktrag substanziell ausgeweitet werden, so die Vorschläge des Handwerks.

Haarstudio SchnipSchnap
Inh. Brunhilde Adrian
Sommerbergstr. 3 · 63584 Gründau-Lieblos
Tel. 06051/915677
www.haarstudio-schnipschnap.de
Microblading · Haarverlängerung · Perückenservice

Ab sofort können Sie Ihren Termin bei uns einfach online buchen
Unsere Öffnungszeiten:
Montag ..... 10:00 – 18:00 Uhr
Dienstag, Mittwoch .... 8:00 – 18:00 Uhr
Donnerstag, Freitag .... 8:00 – 19:30 Uhr
Samstag ..... 8:00 – 14:00 Uhr
Gerne auch nach Absprache!
www.passion-beaute-rene.de
Spessartstraße 6 | 63599 Biebergemünd-Kassel | Tel: 06050 / 7698

KISSNER
Friseurmeisterbetrieb
63571 Gelnhausen-Haitz · Dorfstraße 4
Telefon (06051) 3159 · Fax (06051) 16858
www.friseur-kissner.de

Kommen, entspannen, wohlfühlen:
Friseursalon Betz
Alter Fuhrweg 4
63571 Gelnhausen-Höchst
Tel.: 06051-74644
Telefonische Voranmeldung erwünscht
BETZ FRISEUR

Steinmetz

TRADITION - MODERNE - KREATIVITÄT - FEINGEFÜHL

Der Beruf Steinmetz und Steinbildhauer kann für sich in Anspruch nehmen, zu den Ältesten der Menschheit zu gehören.
Er erbaute die ersten steinernen Bauwerke als Schutz für den Menschen, aber auch prächtige Schlösser, Burgen, Kirchen und Gedenkstätten als Exempel für Staats- und Kirchenführer.
Auch heute noch basieren die Arbeiten der Steinmetze auf den traditionellen Techniken der Steinbearbeitung und gleichzeitig beeinflussen moderne und zeitgemäße Bearbeitungsmethoden das vielfältige Berufsbild.
Hohe gestalterische Anforderungen verlangen Kreativität, hohe Kompetenz und Fingerspitzengefühl.
Es ist daher auch nicht verwunderlich, wenn dieses Berufsbild zu Recht von Stolz und Anmut fürs Detail umgeben ist. In der Fertigung von Grabzeichen ist der Steinmetz einfühlender handwerklicher Gestalter und gleichzeitig kompetenter Berater für Friedhofsverantwortliche. Heute gewinnt neben den Arbeiten an Neubauten das Bewahren alter Bausubstanz an Bedeutung, da die Umweltverschmutzung auch vor harten Steinen keinen Halt macht.

W. Wacker KG Steinmetzbetrieb
Liefern und Verlegen: z.B. Boden- und Treppenbeläge, Podeste, Abdeckungen, Fensterbänke und Grabmale u.v.m.
63505 Langenselbold Kinzigstr. 8
Tel. 06184-931260 www.wacker-stein.de

Karl Malter Naturstein in Form
Natursteinarbeiten am Bau • Grabdenkmäler
Schlüchtern | Fuldaer Straße 28
Telefon: 06661-1228 | www.steinmetz-malter.de

Metall

Hessens Metallhandwerk – mit Liebe zum Detail

Metallhandwerk Hessen, das sind rund 3.500 Unternehmen, die ein Vielfaches an Menschen beschäftigen und derzeit rund 2.000 junge Menschen ausbilden. Metallhandwerk, das ist die ganze Vielfalt der Produkte und Dienstleistungen, die ein Flächenland wie Hessen braucht. Eine Branche mit Zukunft. In der Stadt und auf dem Lande.
Metallbauer sind flächendeckend vor Ort, planen und liefern Geländer, Fenster, Vordächer, Tore und Türen – mit Liebe zum Detail. Metallhandwerker sorgen für Sicherheit, reparieren und restaurieren.
Als Partner von Industrie, Gewerbe und der öffentlichen Hand planen und realisieren sie moderne Architektur, gestalten neue Fassaden, helfen Energie zu sparen oder sorgen für die Infrastruktur im öffentlichen Raum. Metallhandwerk in Hessen, das sind Familienunternehmen, die für ihre Mitarbeiter und ihre Region Verantwortung übernehmen. Metallhandwerk, das ist Wirtschaft für Menschen und mit Augenmaß.

SFS Maschinen- und Gerätebau GmbH
Hydraulik – Pneumatik – Vorrichtung
Einzelteile – Reparaturen – Konstruktionen
WIR BILDEN AUS!
Vogelsbergweg 7
Gewerbegebiet
63636 Brachttal-Schlierbach
Telefon (06053) 6120-13
Telefax (06053) 7387
E-Mail: info@sfs-brachttal.de
www.sfs-brachttal.de

Skornia Metallverarbeitung
Skornia Metallverarbeitung GmbH & Co. KG
Industriestraße 33 + 34
63607 Wächtersbach
Telefon (06053) 70054–0
bewerbung@skornia-metall.de
www.skornia-metall.de
Karriere mit Lehre!
Jetzt bewerben!!!
Zertifizierter Schweißfachbetrieb GSI SLV

Bäcker

Der Meister Bäcker – Aus Liebe zur Region
Der Meisterbäcker
Familien Dietrich u. Stehling
Breitenbacher Straße 5
Schlüchtern
Telefon 06661/730791
www.dermeisterbaecker.de

Bäckerei Frey
... wo Backen noch echtes Handwerk ist!
Hainstraße 38
Hain-Gründau
Telefon 06058/8596

Maler und Lackierer

Bundesverband unterstützt Initiative der Innung Rhein-Main gegen Lohndumping

Lohn- und Preisdumping sowie Schwarzarbeit auf dem Bau sind ein ernsthaftes Problem. Unfaire und illegale Beschäftigungsmodelle können für Auftraggeber zu erheblichen Haftungsrisiken führen. So wird aus dem vermeintlich günstigen Angebot schnell ein unkalkulierbares Risiko.
Die Beauftragung von Subunternehmen zur Abdeckung von Leistungsspitzen und fremden Arbeitsfeldern ist in der Baubranche üblich und sinnvoll. Allerdings nutzen skrupellose Marktteilnehmer Arbeitnehmer als Scheinselbstständige aus und umgehen so Mindestlöhne, Sozialabgaben und Steuern.
Das ist für den Auftraggeber nicht durchschaubar. Termin- und Qualitätsprobleme gehören zum Alltag, im Gewährleistungsfall schauen die Kunden oft in die Röhre.
Das Angebot ist extrem günstig? Vorsicht! Sind Sie sicher, dass das beauftragte Unternehmen legal arbeitet, seine Mitarbeiter fair bezahlt und für sie Sozialabgaben abführt? Und wer haftet, falls es bei dem Projekt zu Schäden und Unfällen der Arbeiter oder Unbeteiligter kommt? Wer mit Billiglohnarbeitern arbeitet, hat vielfach auch mit schlechteren handwerklichen Leistungen zu kämpfen. Im Idealfall wird nachgebessert; oft kommt es jedoch vor, dass Auftraggeber auf dem Schaden sitzen bleiben. Eine Gewährleistung – wie sie bei verantwortungsvoll handelnden Handwerksbetrieben üblich ist – gibt es nicht. Und der Auftraggeber trägt das Haftungsrisiko für nicht abgeführte Sozialabgaben, Schäden und Unfälle.

Baudekoration WALZ Gmbh & Co. KG
• Anstrich- und Tapezierarbeiten • Vollwärmeschutz und Gerüstbau
• Innen- und Außenputz • Trockenbau und Fließestriche
Kutscherweg 7 • 63607 Wächtersbach
(06053) 2787 • Fax (06053) 70262

Malermeister Patrick Schöbel
Farben, auf die Sie fliegen
Wärmedämmung • Trockenbau • Fassadengestaltung
Putzarbeiten • Raumdesign • Kreativarbeiten
Hain-Gründauer Str. 2a · 63584 Gründau
Büro: 06058-915760 Mobil: 0176-22240896
info@malermeister-schoebel.de
wwww.malermeister-schoebel.de

Malermeister Willand Die Profisanierer
• Putz & Anstrich
• Naturkalkputz
• Schimmelpilzsanierung
• Fachwerksanierung
• Altbausanierung
• Vollwärmeschutz
• Naturbaustoff-Handel
• Lehmputz
Tel.: 06055 / 83918 www.maler-willand.de

Flick Malermeister
Sonnen- und Sichtschutzanlagen • Vollwärmeschutz • Anstrich
Gestaltungstechniken • Tapeten • Dekoputz und Lehmputz
Einfach vielseitig!
Markus Flick • Telefon 06058 / 910301
Eichelkopfstraße 9 • Gründau-Gettenbach

GEB Malerei Verputzerei
Malerei Verputzerei Geb
Brauwiesenstraße 3 | 63584 Gründau | Telefon 06058/2039595
kontakt@malerei-geb.de | malerei-geb.de

verstehen | bündeln | handeln

Gelnhausen–Schlüchtern

Bau

FLIESEN KÖNIG
36381 Schlüchtern • Marienbader Weg 5 • Tel. (06661) 3375 • http://www.fliesen-koenig.de

Heinrich Müller
BAUUNTERNEHMUNG · GMBH
Geschäftsführer Dipl.-Ing. (FH) Norbert Faust
36396 Steinau-Ulmbach · Riedackerweg 5
Tel. 06667/919080 · Fax 919081
E-Mail: info@mueller-hoch-tiefbau.de · www.mueller-hoch-tiefbau.de

10 Jahre
Maurermeister
- Herbert Forst -
Maurer-, Abbruch- und Betonarbeiten
Pflasterarbeiten und Natursteinarbeiten
Brückenauer Str. 2a • 63607 Wächtersbach-Aufenau
Tel. (06053) 4983 • Mobil 0173/3274207 • www.baugeschaeft-forst.de
E-Mail: Baugeschaeft.Herbert.Forst@t-online.de

Spengler/Sanitär/Heizung

Im Winter muss die Heizung funktionieren

Sobald die Temperaturen sinken, muss die Heizung im Eigenheim Höchstleistungen bringen. Der Brenner ist fast rund um die Uhr im Einsatz, der Energieverbrauch steigt. Wer jetzt sein Heizverhalten optimiert und richtig heizt, sorgt dafür, dass es bei der jährlichen Heizkostenabrechnung keine bösen Überraschungen gibt.

Richtig heizen, Wärme genießen und Energie sparen:

- Die optimale Temperatur für Wohnräume beträgt 20 °C. Hierfür ist es ausreichend, die Heizthermostate bis maximal Stufe drei aufzudrehen.
- Im Badezimmer sind 23 °C angenehm, dafür kommen Küche und Schlafzimmer ohne Komfortverlust meist mit 18 °C aus.
- Um die Heizenergie optimal zu nutzen, muss sich die erwärmte Luft gut verteilen können. Möbel oder Vorhänge vor den Heizkörpern verhindern die Zirkulation und führen zu Wärmestaus.
- Frische Luft ist wichtig, aber permanent gekippte Fenster lassen die Räume zu sehr auskühlen. Besser drei Mal täglich alle Fenster öffnen und stoßlüften. Deutlich energiesparender sind automatische Lüftungssysteme mit integrierter Wärmerückgewinnung, die heute beim Neubau eines Eigenheims oder bei Sanierungen immer häufiger eingesetzt werden.

HERBERT WAGNER Haustechnik GmbH
Breitenborner Straße 34
63599 Biebergemünd
Telefon (06050) 910110
Telefax (06050) 910119
Heizung – Lüftung – Klima – Sanitär

LEITERITZ Heizung & Sanitär
Sanitäranlagen
Heizungsanlagen
Lüftung und Klima
Liebe zum Detail ist unsere Natur
Langgasse 39
63571 Gelnhausen
Telefon 06051-2578
www.heizung-leiteritz.de

SCHNEPP GmbH
DAS BAD - DIE HEIZUNG
24h SERVICE
Gelnhausen (06051) 16001 · Ortenberg (06046) 941046 · Birstein (06054) 4573831
Info@schnepp-gmbh.de · www.schnepp-gmbh.de

MJS HEIZUNGSTECHNIK
• Solar
• Sanitär
• Service/Beratung
• Holzpellets/Hackschnitzel
• Wärmepumpen
Langgasse 29 • 63633 Birstein
Telefon 06054/914610

Tischler

Innungstischler erfüllen individuelle Wünsche

Relaxen, Freunde treffen, sich wohlfühlen: Die eigenen vier Wände dienen als Rückzugsort aus dem oft stressigen Alltag und als Mittelpunkt sozialer Aktivitäten. Deshalb kommt es darauf an, die Räume so zu gestalten, dass sie die Persönlichkeit der jeweiligen Bewohner widerspiegeln.

Mit individuellen und maßgeschneiderten Lösungen können Tischler maßgeblich zur Wohlfühlatmosphäre im eigenen Heim beitragen. Von Türen und Fenstern über Bodenbeläge, Treppen und Möbel bis hin zum kompletten Innenausbau entstehen so Ihre ganz persönlichen Lebensumfelder.

Entwerfen, gestalten, fertigen

Dabei zählt der Tischler zu den vielseitigsten Handwerkern überhaupt. In enger Abstimmung mit Ihnen entwirft, gestaltet und fertigt er alles, was gewünscht wird – vom Einbauschrank bis zur Wand- und Deckenverkleidung. In Handarbeit und mithilfe computergesteuerter Maschinen verarbeitet er neben Holz auch Kunststoffe, Holz- und Mineralwerkstoffe, Glas, Metall und Stein. Gemütliche Wohnungen, praktische Arbeitsplätze, freundliche Hotelzimmer, repräsentative Konferenzräume – hinter all dem steckt meist ein Tischler.

Durch seine Arbeit erschafft er Stücke, die auf Langlebigkeit ausgelegt sind und die durch ihre hohe Qualität auch dauerhafter Beanspruchung standhalten. Durchdachte Details und solide Werte statt Ex-und-hopp-Lösungen – dafür steht der Tischler.

TISCHLEREI SCHEIDT
STEFAN SCHEIDT
ALTENHASSLAUER STRASSE 25
63589 LINSENGERICHT-GEISLITZ
TELEFON 06051/619557 | MOBIL 0171/1974176
FAX 06051/617603 | E-MAIL ST-SCHEIDT@GMX.DE

SCHREINEREI HOLZWERK
Ideen in Holz
Stefan Wiche Tischler
www.holzwerk-hailer.de
Fünfkirchnerstr. 3 ▪ 63571 Gelnhausen ▪ Tel. (06051) 61245 ▪ Fax (06051) 61254
Mobil: 0151-15639926 ▪ info@holzwerk-hailer.de

Torsten Becker
Dr. Weinbergstr. 25
63619 Bad Orb
Tel.: 06052 - 6870
Fax: 06052 - 918160
Handy: 0170 - 4428950
Schreinerei - Holztreppenbau - Überdachungen
info@schreinerei-torstenbecker.de

Wir öffnen das Fenster der Zukunft für Sie!
seit 1865
HÖFLER FENSTER
06051 60000
Lützelhäuser Straße 18 · 63589 Linsengericht
www.hoefler-fenster.de

Kraftfahrzeug

Lichttest 2020: Mängelquote bleibt stabil

Die Mängelquote beim Lichttest 2020 hat sich mit 28,7 Prozent gegenüber dem Vorjahr (28,8 Prozent) nicht verschlechtert. Das ergibt die Statistik des Zentralverbands Deutsches Kraftfahrzeuggewerbe (ZDK) und der Deutschen Verkehrswacht (DVW), basierend auf über 100 000 ausgewerteten Mängelberichten der Kfz-Betriebe. Bundesweit waren dort im Oktober fast fünf Millionen Fahrzeuge auf Beleuchtungsmängel überprüft worden.

Trotz der positiven Tendenz gibt es keine Entwarnung: Der Anteil der Blender, also der Fahrzeuge mit zu hoch eingestellten Scheinwerfern, ist auf 9,0 Prozent leicht gestiegen (2019: 8,5 Prozent). Damit blendet fast jeder Zehnte den Gegenverkehr. Zu niedrig eingestellte Frontlichter sind mit 8,4 Prozent bemängelt worden (2019: 8,3 Prozent).

Insgesamt ist jeder Fünfte mit mangelhaften Scheinwerfern unterwegs, mit 19,8 Prozent stehen Hauptscheinwerfer immer noch an erster Stelle der Mängelstatistik (2019: 20,3 Prozent). Bei 3,2 Prozent der Fahrzeuge war ein Hauptscheinwerfer sogar komplett ausgefallen.

BOSCH Service
DIE WERKSTATT FÜR ALLE VON HIER!
Kfz-Meisterbetrieb
Barbarossastr. 26 | 63571 Gelnhausen | 06051 84-273
Mo. - Fr. 7.00-17.30 Uhr
Kreiswerke Main-Kinzig Kfz-Meisterbetrieb

Wir machen, dass es fährt!
Mehrmarken MEISTERWERKSTATT
Subaru-Service-Partner – Kia-Spezialist seit 1995
Modernste Fahrzeug-Diagnose · Autogas-Fachwerkstatt
Industriestraße 9 · 63594 Hasselroth-Neuenhaßlau
Tel. 06055/1086 · E-Mail: autoservice-mario.schilling@t-online.de

Günther GmbH
BMW + MINI Service
Ihr Partner für ...
Service • Verkauf • Teile • Zubehör
Gelnhausen-Höchst • Telefon (06051) 9760-0
www.autohausguenther.de • info@bmw-guenther.de

KFZ-MEISTERBETRIEB FÜR ALLE MARKEN
AUTOHAUS MANDEL
• Reparaturen aller Art
Waldensberger Str. 1
63607 Wächtersbach
✆ 06053/2033
ahmandel@web.de

BASERMANN GmbH & Co. KG
AUTOLACKIERBETRIEB
KAROSSERIEINSTANDSETZUNG
Gartenstr. 46 · 36381 Schlüchtern · Tel. 06661/2251 · www.basermann-gmbh.de

SEIT 1965 Reifen Simon
REIFEN · RÄDER · KFZ-MEISTERSERVICE
36381 Schlüchtern · Tel. 06661 96690
63607 Wächtersbach · Tel. 06053 61680
36396 Steinau · Tel. 06663 6620
Weitere Filialen unter: www.reifen-simon.de
Zentrale: Reifen Simon e. K., Inh. Anja Simon-Herber, Fuldaer Str. 35, 36381 Schlüchtern

AUTOHAUS Koch ...der Service macht's!
TOYOTA
Autohaus Koch GmbH
Raiffeisenstraße 5
63579 Freigericht-Somborn
Tel. (06055) 9150-0
Fax (06055) 9150-50
www.toyota-koch.de

Jürgen Kling
Kfz Meisterbetrieb
06051 / 977 67 51
• Inspektion • Klimaanlagen-Service • TÜV- und AU-Service
• Fehlerdiagnose • Reifenservice • Reparaturen aller Marken
63571 Gelnhausen-Roth · Meerholzer Landweg 3
autoservice-kling@t-online.de

Mingebach
Verkauf, Vermietung, Service
Mingebach GmbH
Rotgartenstraße 20 • Wächtersbach-Aufenau
Tel. (06053) 620790 • info@fiat-mingebach.de
FIAT PROFESSIONAL

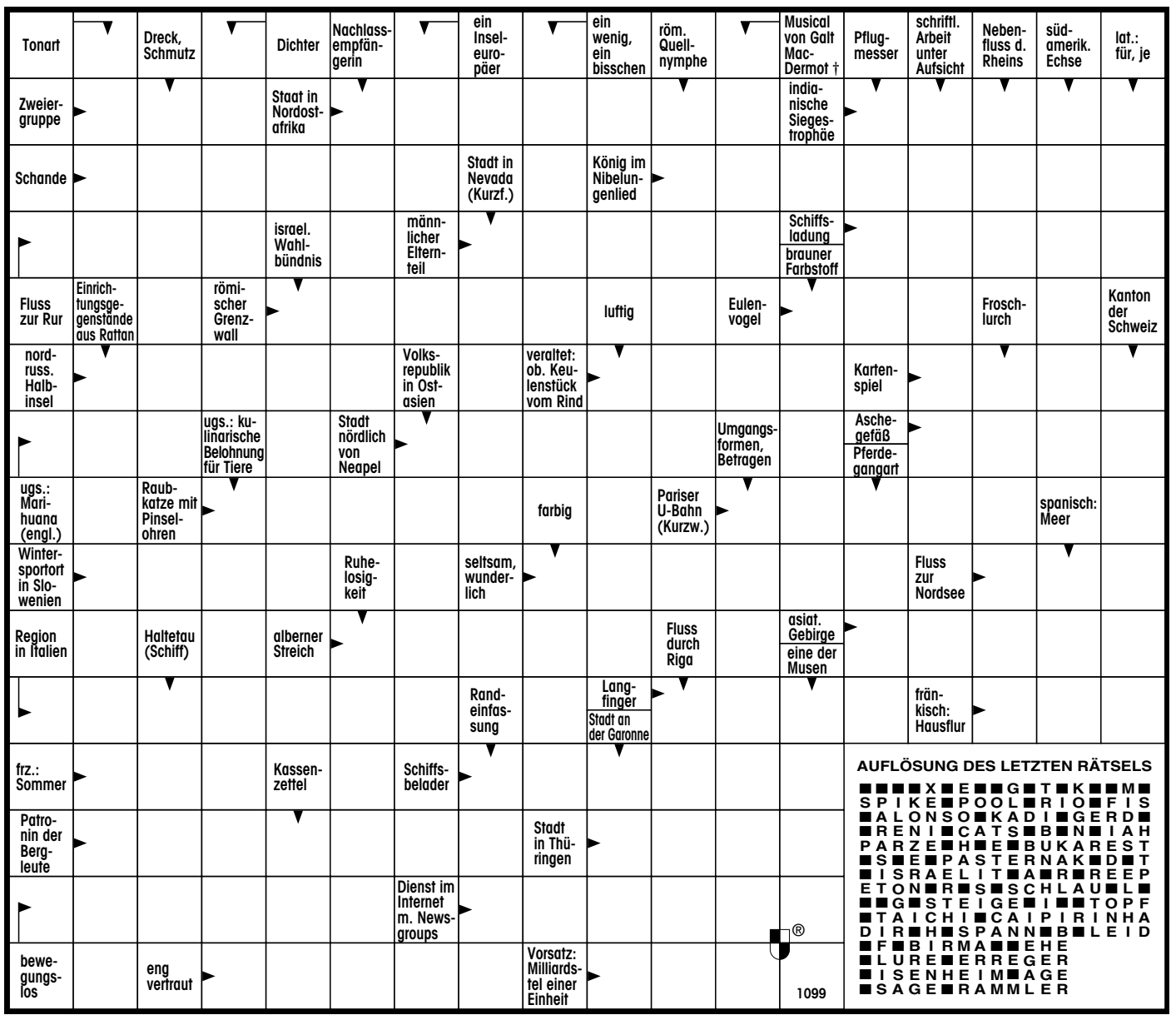

AUFLÖSUNG DES LETZTEN RÄTSELS

```
■■■■X■E■■G■T■K■■M■
SPIKE■POOL■RIO■FIS
■ALONSO■KADI■GERD■
■RENI■CATS■B■N■IAH
PARZE■H■E■BUKAREST
■S■E■PASTERNAK■D■T
■ISRAELIT■A■R■REEP
ETON■R■S■SCHLAU■L■
■■G■STEIGE■I■■TOPF
■TAICHI■CAIPIRINHA
DIR■H■SPANN■B■LEID
■F■BIRMA■■EHE
■LURE■ERREGER
■ISENHEIM■AGE
■SAGE■RAMMLER
```

Akku schonen

E-Autos im Winter besser vorheizen

Wärme intelligent steuern: Wer sein E-Auto vorheizt und unterwegs gezielt die Lenkrad- und Sitzheizung nutzt, kann Reichweite sparen. Foto: Hauke-Christian Dittrich/dpa/dpa-mag

Kalte Temperaturen mögen die Akkus von E-Autos gar nicht. Sie bringen deshalb nicht die vom Sommer gewohnte Leistung – und somit weniger Reichweite. Auch das Heizen zerrt am Akku.

Daher sollten E-Autofahrer ihr Fahrzeug möglichst vor dem Losfahren mit der Vorklimatisierung aufwärmen, rät die Zeitschrift „Auto, Motor und Sport“ (Ausgabe 23/20). Dann ist es beim Start bereits warm und die Energie dafür kam aus dem heimischen Stromnetz, was den Akku schont.

Unterwegs sollte sowieso besser passgenau geheizt werden: Also besser die Heizung von Sitz und Lenkrad anschalten anstelle den gesamten Innenraum zu heizen. Zwischen 20 bis 50 Prozent an Reichweite können E-Autos je nach Modell, Bedingungen der Fahrt und Wetter laut der Zeitschrift im Winter im Vergleich zum Sommer einbüßen.

WEIHNACHTSFREUDE

Himmlische Hingucker

Weihnachtsplätzchen mit Wow-Effekt

Der Fantasie und der Lust an Glanz und Glimmer sind beim Verzieren von Plätzchen keine Grenzen gesetzt. Kreativität ist gefragt – nicht zwingend die große Backkunst.

Auch aus ein oder zwei einfachen Teigen könnten kleine Kunstwerke entstehen. „Das Backen artet so nicht in Stress aus und macht auch Kindern Spaß“, sagt Christiane Kührt, Autorin des Buches „Weihnachten ganz easy“. Sie schlägt vor, für die Weihnachtsbäckerei zwei Nachmittage einzuplanen. Am ersten Tag wird ausgestochen und gebacken, am zweiten Tag wird verziert.

Muße und entspannte Atmosphäre dürfen nicht fehlen

Muße, Geduld und eine entspannte Atmosphäre sind aus Sicht von Koch und Foodstylist Andreas Neubauer wichtige Zutaten der Weihnachtsbäckerei. Ein großer Fundus an Ausstechformen muss nicht unbedingt vorhanden sein. Warum nicht einfach mit einem Glas einen Kreis ausstechen und mit der entsprechenden Deko zur Plätzchen-Weihnachtskugel machen?

Versehen mit einem kleinen Loch und einer Kordel seien solche kleinen Kunstwerke auch hübsche Geschenkanhänger, sagt Kührt. Sie geben jedem Präsent eine persönliche Note.

Teig besser mit Maschine als von Hand kneten

Der Teig für Ausstecher ist meist ein klassischer Mürbeteig. Neubauer empfiehlt, diesen möglichst mit einer Küchenmaschine und nicht von Hand zu kneten. So werde der Teig reißfester und weniger klebrig. Um einen besonders glatten und elastischen Teig zu bekommen, rät er zudem, statt Kristallzucker Puderzucker zu verwenden und mit den Eiern etwas eiskaltes Wasser in den Teig einzuarbeiten.

Ein Klassiker der Weihnachtsbäckerei ist Schwarz-Weiß-Gebäck. „Eigentlich besteht Schwarz-Weiß-Gebäck aus ganz simplem hellen und dunklem Knetteig“, sagt Food-Bloggerin Kathrin Runge. Das Besondere sei die Kombination der beiden in schönen Mustern, zum Beispiel als Schnecken, Schachbrett oder marmoriert.

Das Backen braucht ein wenig mehr Zeit und Fingerfertigkeit als die Herstellung von Ausstechern, dafür entfällt später das Dekorieren.

Runge rät zum Beispiel für die Zubereitung einer Schwarz-Weiß-Schnecke, beim Übereinanderlegen der hellen und der dunklen Teigplatte die unterste Platte mit etwas Eiweiß zu bestreichen, damit die zweite besser hält und die Plätzchen später nicht auseinanderbrechen.

Weihnachtsbäumchen gelingen mit Brownieteig

Ganze Weihnachtsbäume zaubert Kührt in ihrer Weihnachtsbackstube aus Brownieteig: Dafür backt sie aus dem Teig eine Platte und schneidet diese in viele spitze Dreiecke. Auf die Dreiecke werden mit weißer Kuvertüre aus dem Spritzbeutel Schlangenlinien als Girlanden gezogen. Bunte Schokolinsen als Kugeln darauf setzen, und fertig ist der süße Weihnachtsbaum. „Dafür ist jeder Brownieteig geeignet“, sagt Kührt.

BIKESCHMIEDE AHL
bikes · service · equipment
Das Team von Bikeschmide Ahl wünscht allen Kunden ein schönes Weihnachtsfest und einen guten Rutsch ins neue Jahr!
ENDURA VAUDE
Spessartstraße 11 · 63628 Bad Soden Salmünster · Tel. 06056-6660
info@bikeschmiede-ahl.de www.bikeschmiede-ahl.de

FLIESEN KÖNIG
Ideen mit Fliesen
Marienbader Weg 5
36381 Schlüchtern
Telefon (06661) 3375
www.fliesen-koenig.de

müller
Fenster · Türen · Wintergärten
Vordächer Insektenschutz Reparaturservice Rollläden Tore u. Antriebe Schreinerei Innenausbau Markisen
KOMPO therm
Haustüren und Haustürfüllungen aus Aluminium
Gewerbestraße 11 • 36148 Kalbach
Telefon (06655) 917555 • Telefax (06655) 917800
info@mueller-fenster-tueren.de • www.mueller-fenster-tueren.de
Ausstellung · Beratung · Montage

Das Musikhaus Mollenhauer Fulda
Musikinstrumente
Musikelektronik
Zubehör
Noten
Reparatur-Service
Klavierstimmung
Miete · Mietkauf
Finanzierung
36043 Fulda · Christian-Wirth-Str. 4
Tel. 0661-941110 · Fax 0661-9411122
www.musik-mollenhauer.de

info

Tierheimhunde

Eine Tierschutzorganisation in New York hat sich mit einer Pizzeria zusammengetan und druckt Kontaktanzeigen auf die Kartons, um neue Besitzer für die Tierheim-Tiere zu finden.

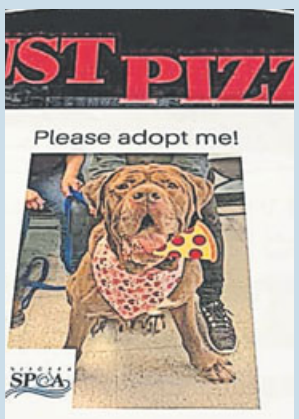

Uber für Tiere

In Australien startet „Uber“ jetzt den Mitfahr-Dienst „Uber Pet“. Wer in seinen Vierbeiner mitnehmen möchte, kann über die App einen tierfreundlichen Fahrer buchen.

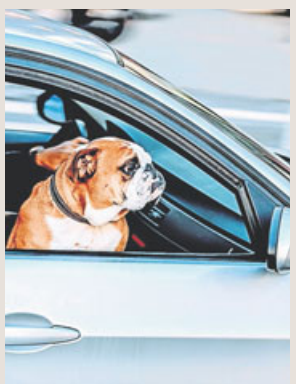

Mäuse gerettet

Gute Nachrichten aus dem LPT-Labor in Hamburg-Neugraben: Rund 1000 Ratten und Mäuse konnten von der „SOKO Tierschutz“ aus dem Labor in Sicherheit gebracht werden.

Dein Tier in besten Händen

Foto: Nina Buday, shutterstock.com

Was Tierschutz bei Deine-Tierwelt bedeutet, erfahrt Ihr unter www.deinetierwelt.de/services/qualitaetsoffensive

Kein Interesse?

Warum sind deutsche Tierhalter so große Versicherungsmuffel?

Eine Krankenversicherung abzuschließen, ist in Deutschland selbstverständlich – nur nicht für unsere Haustiere. Woran liegt es, dass deutsche Tierhalter im Vergleich zu anderen Ländern kaum eine Kranken- oder OP-Versicherung für ihre Haustiere abschließen?

Wir Deutschen sind eigentlich nicht sparsam mit Versicherungen: Wir versichern unsere Autos, unser Zuhause und sichern uns mit Kranken- und Haftpflichtversicherungen ab. Doch wenn es um unsere Haustiere geht, sind wir Versicherungen gegenüber vorsichtig eingestellt.

Zwar ist eine Haftpflichtversicherung für Hunde und andere Haustiere mittlerweile etabliert und in einigen Bundesländern sogar verpflichtend vorgeschrieben. Doch nur wenige Tierhalter entscheiden sich darüber hinaus für eine Kranken- oder OP-Versicherung für ihre Schützlinge.

Im Ausland sieht das anders aus. Das Land, in dem EU-weit die meisten Haustiere versichert sind, ist Schweden. Einer Studie aus dem Jahr 2012 zufolge waren dort mehr als drei Viertel der Hunde und mehr als ein Drittel der Katzen krankenversichert. Für Tierversicherungen gaben die schwedischen Tierhalter 2017 insgesamt knapp vier Milliarden Kronen aus – umgerechnet fast 390 Millionen Euro.

Auch in Großbritannien sichern Tierhalter ihre Hunde und Katzen gerne für den Fall von Erkrankungen ab: Dort haben 3,6 Millionen Tierhalter eine Kranken- oder OP-Versicherung für ihr Haustier, also etwa ein Viertel aller Tierhalter im Land. In Großbritannien kam 1974 auch die erste Tierversicherung auf den Markt.

Deutsche Tierhalter bei Kranken- und OP-Versicherung zögerlich

Und in Deutschland? Genaue Zahlen darüber, wie viele Tierhalter hierzulande eine Kranken- oder OP-Versicherung für ihr Haustier abgeschlossen haben, gibt es kaum. Schätzungen gehen aber von einem sehr geringen Anteil aus, der je nach Quelle zwischen zwei und 12 Prozent liegt.

Eine Studie von 2017 zeigt: Jeder Dritte Tierhalter hat einfach kein Interesse an einer Tierversicherung. Eine Umfrage ergab dafür verschiedene Gründe. Zum einen gehen rund ein Viertel der Tierhalter davon aus, dass bei ihrem Tier kein Risiko für eine OP oder eine andere kostenintensive Behandlung besteht. Dabei sprechen die Zahlen dagegen: Tatsächlich mussten 42 Prozent der Hundebesitzer in Deutschland ihren Hund schon einmal operieren lassen.

Zum anderen gaben die Tierhalter an, im Notfall die Kosten lieber selbst zahlen. Das kann aber schnell teuer werden: Eine repräsentative Forsa-Studie ergab kürzlich, dass fast die Hälfte der Tierhalter bereits mehr als 500 Euro für eine Operation zahlen musste, bei sechs Prozent waren es sogar mehr als 2.000 Euro.

Bessere Aufklärung kann helfen

Auch in den USA schließen verhältnismäßig wenig Tierhalter eine Tierversicherung ab, lokalen Medien zufolge sind es nur zwei Prozent. Dort gelten als Gründe unter anderem eine fehlende Verfügbarkeit von Tierversicherungen sowie mangelndes Bewusstsein für das Thema.

Während es in Deutschland viele Anbieter gibt, könnte letzteres aber auch hierzulande eine Rolle dafür spielen, dass viele Tierhalter keine Versicherung für ihr Haustier abschließen – besonders keine OP-Versicherung. Während Haftpflicht und Krankenversicherung für Hunde, Pferde und Katzen vielen noch ein Begriff sind, scheint die OP-Versicherung bislang noch eher unbekannt zu sein.

Davon zeugen etwa Geschichten wie die von Steven und seiner Hündin Sera aus unserem Magazin. Eine unerwartete OP hat den jungen Auszubildenden vor eine Tausende Euro teure Rechnung gestellt, die er nun über Jahre abstottern muss. Wenn er schon vor dem Unfall seiner Hündin von der Möglichkeit einer OP-Versicherung gewusst hätte, hätte er diese sofort abgeschlossen, ist sich Steven heute sicher. Er sagt: „Eine OP-Versicherung kostet nicht die Welt und kann so viel bewirken.“

Mehr zu den verschiedenen Versicherungsmöglichkeiten Ihres tierischen Lieblings finden Sie auf deine-tierwelt.de/versicherungen.

Foto: Envato Elemetns

- Anzeige -

Profis für Balkonkonstruktionen und -geländer

Meisterbetrieb Schlosserei Michel – seit 1972 Ihr regionaler Ansprechpartner

Sie wollen Zeit, Geld und Wege sparen? Dann sind Sie beim Meisterbetrieb Schlosserei Michel aus Wächtersbach-Neudorf an der richtigen Adresse: Seit dem Jahr 1972 kümmert sich das Familienunternehmen um Schlosserarbeiten aller Art. Sein Hauptaugenmerk legt der Betrieb auf Balkonkonstruktionen und Balkon- sowie Treppengeländer. Auch Vordächer, Einzäunungen und Überdachungen gehören zum Angebotsrepertoire – die Firma Michel ist Ihr regionaler und kompetenter Ansprechpartner.

Pflegeleicht und witterungsbeständig

Warten Sie also nicht länger, sondern machen Sie Ihren Balkon jetzt fit und sicher.

In der Schlosserei Michel erwartet Sie eine fachmännische Beratung, die sich nach Ihren individuellen Wünschen und Vorstellungen richtet. Der Meisterbetrieb bietet eine vielseitige Auswahl. Genießen Sie dabei die Vorteile, die ein Balkongeländer aus Stahl oder Edelstahl mit sich bringt: pflegeleicht, witterungsbeständig und absolut rostfrei. Das bedeutet für Sie „Nie wieder streichen“ – machen Sie es sich so einfach wie möglich.

Unverbindlicher Kostenvoranschlag

Informieren Sie sich jetzt. Wir kommen gerne zu Ihnen und unterbreiten Ihnen ein unverbindliches Angebot.

Die Mitarbeiter vor Ort nehmen sich gerne die Zeit für Sie und Ihre Anliegen. Auf Ihren Wunsch hin erhalten Sie außerdem einen abgestimmten und unverbindlichen Kostenvoranschlag sowie eine zuverlässige, fachgerechte Montage. Darüber hinaus bleibt der Meisterbetrieb Michel Ihr Ansprechpartner für offene Fragen.

Rufen Sie unter Telefon 06053/1685 an oder schreiben Sie eine E-Mail an schlosserei-michel@t-online.de und machen Sie direkt einen Termin aus.

Das Mitarbeiter-Team freut sich auf Ihren Auftrag! (jad)

Schlosserei Michel

Meisterbetrieb

- Stahlbalkonkonstruktionen
- Balkongeländer aus Stahl und Edelstahl
- Treppengeländer aus Stahl und Edelstahl
- Balkon- und Terrassenüberdachungen
- Carports
- Haustürvordächer
- Einzäunungen
- Doppelstabzäune
- Fenstergitter

- gute Qualität zu fairen Preisen
- Per Hand auf Maß gefertigt

Wir wünschen unseren Kunden, Freunden und Bekannten eine schöne Weihnachtszeit und einen guten Rutsch ins neue Jahr. Ihre Familie Michel und Mitarbeiter

Aufenauer Straße 2 • 63607 Wächtersbach-Neudorf
Telefon (0 60 53) 16 85
E-Mail: schlosserei-michel@t-online.de • www.michel-schlosserei.de

ANZEIGE

Klüger heizen

Mit smarter Technik durch die kalte Jahreszeit

Wenn die Temperaturen draußen kühler werden, freuen wir uns auf ein herrlich warmes Zuhause und schalten unsere Heizungen ein. Wer besonders energieeffizient und kostensparend heizen möchte, der kann von smarter Technik profitieren – mit Magenta SmartHome.

Frische Luft ist gut für unser Raumklima und erwärmt sich schneller als abgestandene. Auch gegen Viren und andere Krankheitserreger, die sich über die Atemluft verteilen, ist regelmäßiges Lüften ein gutes Mittel zum Schutz vor Ansteckung. Deshalb ist es sinnvoll, mehrmals täglich für fünf bis zehn Minuten das Fenster weit zu öffnen und kühle Luft hereinzulassen. Was viele jedoch stört: Die Heizung läuft meist weiter und so heizen wir buchstäblich aus dem Fenster. Das ist nicht nur schlecht für die Umwelt, sondern auch für unseren Geldbeutel.

Wer das vermeiden will, findet bei Magenta SmartHome eine komfortable Lösung – egal ob Mietwohnung oder Eigenheim. Einfach SmartHome Fensterkontakte und Heizkörperthermostate anbringen, über eine Zentrale wie die Home Base oder einen smarten Router per App verbinden und innerhalb weniger Minuten klüger heizen: Jedes Mal, wenn wir lüften, schaltet sich die Heizung automatisch ab, und wenn wir das Fenster schließen, sorgt sie wieder für wohlige Wärme. Das mobile System ist so kinderleicht installiert, dass es keinen Fachmann braucht und selbst bei einem Umzug schnell abgebaut und im neuen Heim erneut installiert ist.

Auf Wunsch können wir bereits auf dem Heimweg vom Büro die Heizung zu Hause starten – einfach per Befehl in der App. Alternativ lässt sich das intelligente Heizsystem auch automatisieren oder per Sprachsteuerung bedienen. Übrigens: Magenta SmartHome bietet dir die Möglichkeit, weitere Geräte im Haushalt zu steuern: zum Beispiel Lampen, Kameras, Lautsprecher oder Rollläden.

www.smarthome.de

ANZEIGE

So läuft im digitalen Zuhause alles, wie es soll

Wir alle waren in den letzten Monaten beruflich und privat mehr denn je digital unterwegs. Während das Heimnetz früher nur für TV sowie wenige Streaming- und Social Media-Anwendungen genutzt wurde, sieht unser Alltag zu Hause heute anders aus: Homeoffice, Online-Lernen, Gaming, Streaming auf unterschiedlichen Geräten – mehrere Familienmitglieder nutzen digitale Anwendungen gleichzeitig und intensiver. Umso wichtiger wird, dass wir uns jederzeit auf Smartphone, Computer, WLAN und Co. verlassen können. Damit steigen die Anforderungen an eine zuverlässige, starke Heimvernetzung. Ohne fachliche Unterstützung – wie beispielsweise durch die Computerhilfe der Telekom – sind diese jedoch häufig nur schwer zu bewältigen. Denn auch die Komplexität des Heimnetzes und der Anwendungen ist gestiegen – etwa bei der Einrichtung oder durch zusätzliche Geräte wie Mesh-Repeater und Smart-Home-Lösungen.

Foto: monkeybusinessimages/ istockphoto.com

Die Computerhilfe bietet professionelle IT-Unterstützung für zu Hause. Mit ihrer Hilfe wird die digitale Welt einfach. Das WLAN ist zu langsam? Ein Techniker prüft das Heimnetz, optimiert die Routereinstellungen und richtet – wenn notwendig – neue WLAN-Verstärker ein. Der Laptop läuft noch auf Windows 7? Kein Problem, die Experten richten Windows 10 per Fernzugriff ein. Sind die Geräte mit Virenschutz und Firewall noch ausreichend für Angriffe aus dem Netz geschützt? Die Profis beraten ausführlich und prüfen Ihre Geräte.

Ob technische Probleme, Sicherheits-Check, WLAN-Beratung oder Konfiguration: Die Computerhilfe unterstützt dabei, die digitale Welt im Griff zu behalten, ohne selbst Fachmann werden zu müssen. Die Experten sind über eine exklusive Servicenummer erreichbar. Ein persönlicher Ansprechpartner kümmert sich telefonisch, per Fernwartung oder vor Ort um Beratung, Installation, Problemlösung, Wartung und Schulung. Der Kunde kann drei verschiedene Leistungspakete zu einem pauschalen Monatspreis schon ab 5,80 Euro wählen. Mehr Infos gibt es unter 0800 330 1472 oder **www.telekom.de/computerhilfe**.

Medizin ANZEIGE

Rücken, Nacken, Kopf – wenn Schmerzen nerven

Nervenschmerzen sind vielfältig

Eine verspannte Muskulatur drückt auf einzelne Nervenstränge, die sich durch den ganzen Körper ziehen. Diese gereizten Nerven verursachen z. B. belastende Rückenschmerzen. Man spricht von Nervenschmerzen (Neuralgien). Diese können bis nach unten in die Beine ausstrahlen; oftmals ziehen sie auch nach oben bis in den Nacken und Kopf. So können sie sogar Kopfschmerzen bis hin zu quälender Migräne hervorrufen. Die neue Schmerztablette Dorisol (Apotheke, rezeptfrei) bietet wirksame Hilfe speziell bei Nervenschmerzen und Kopfschmerzen – und schenkt Betroffenen so wieder Hoffnung.

Verspannungen lösen, Schmerzen lindern

Dorisol vereint wissenschaftlich erforschte Wirkstoffe zu einem speziellen Nervenschmerzkomplex. Dieser kann effektiv bei Nerven- und Kopfschmerzen helfen und enthält u. a. die bewährten Wirkstoffe Cimicifuga racemosa und Cyclamen purpurascens:

- **Cimicifuga racemosa** hat sich bei Verspannungen im Rücken- und Nackenbereich bewährt. Zudem wirkt es stechenden Schmerzen längs des Ischiasnervs entgegen, die sich bis hin zum Oberschenkel ziehen können. Darüber hinaus hilft der Wirkstoff laut Arzneimittelbild bei migräneartigen Kopfschmerzen.
- **Cyclamen purpurascens** wird laut Arzneimittelbild bei typischen Migränesymptomen, wie Pochen und Pulsieren im Kopf, eingesetzt. Auch durch Migräne hervorgerufene Sehprobleme wie Augenflimmern können gelindert werden.

Wirksam und gut verträglich

Während herkömmliche Schmerzmittel oftmals das Risiko schwerer Nebenwirkungen mit sich bringen, punktet Dorisol mit guter Verträglichkeit. Neben- oder Wechselwirkungen sind nicht bekannt. Daher ist die neue Schmerztablette auch für chronische Beschwerden geeignet. Dorisol ist jetzt rezeptfrei in jeder Apotheke erhältlich.

Fazit: Das neue Dorisol kann belastende Nervenschmerzen in Rücken, Nacken und Kopf natürlich wirksam behandeln!

Stechende Kopfschmerzen bis hin zu Migräne
…gehen oft von gereizten Nerven im Rücken- oder Nackenbereich aus! Sie äußern sich z. B. durch pulsierende Schmerzen in den Schläfen oder unangenehmes Drücken im Hinterkopf.

Ausstrahlende Rückenschmerzen
…können durch verspannte Muskeln, die auf einzelne Nervenstränge drücken, ausgelöst werden. Sie strahlen oft bis in den Kopf oder bis nach unten in die Beine aus.

Missempfindungen in Beinen und Füßen
…werden z. B. durch eine Stoffwechselstörung ausgelöst, die die Nerven schädigt. Sie machen sich meist durch Brennen, Kribbeln oder Taubheitsgefühle bemerkbar, häufige Begleitsymptome von Nervenschmerzen (Neuralgien).

NEU

Für Ihre Apotheke:
Dorisol
(PZN 16792925)

www.dorisol.de

Abbildungen Betroffenen nachempfunden

DORISOL. Wirkstoffe: Gelsemium sempervirens Trit. D2, Spigelia anthelmia Trit. D2, Iris versicolor Trit. D2, Cyclamen purpurascens Trit. D3 und Cimicifuga racemosa Trit. D2. Homöopathisches Arzneimittel bei Neuralgien (Nervenschmerzen), Kopfschmerzen, Migräne. www.dorisol.de • Zu Risiken und Nebenwirkungen lesen Sie die Packungsbeilage und fragen Sie Ihren Arzt oder Apotheker. • PharmaSGP GmbH, 82166 Gräfelfing

Thema: Rheumatische Schmerzen

Wirksame Therapie bei Gelenkschmerzen

„Keine Schmerzen mehr. Ich bin begeistert!“

(Gisela M. berichtet)

Gisela M. kann das Leben wieder genießen – dank Rubaxx Duo!

Lange litt Gisela M. unter Gelenkschmerzen. Nachts waren die Schmerzen besonders stark – eine „grausame“ Zeit, wie Gisela M. erzählt. Der Hinweis eines Apothekers änderte dann alles.

„Ich hatte Schmerzen ohne Ende. Schulter-, Hüft- und Kniegelenke waren betroffen“, berichtet Gisela M. Mit ihren Gelenkschmerzen ist die 62-Jährige nicht allein. Mehr als die Hälfte aller Erwachsenen in Deutschland leidet unter schmerzenden Gelenken. Für Gisela M. sind die Qualen nun vorbei. Denn dank eines speziellen Arzneimittels hat sie ihre Gelenkschmerzen im Griff (Rubaxx Duo, Apotheke).

Einzigartiger Dual-Komplex: wirksam und natürlich

„Ich habe die ersten Tropfen von Rubaxx Duo zu mir genommen und war verblüfft“, berichtet Gisela M. begeistert: „Meine Schmerzen haben spürbar nachgelassen!“

Doch was steckt in Rubaxx Duo, das Gisela M. und zahlreichen weiteren Betroffenen hilft? Die Tropfen enthalten zwei Arzneistoffe, die Gelenkschmerzen mit der ganzen Kraft der Natur bekämpfen: T. quercifolium ist gut erforscht und für seine schmerzlindernde Wirkung bekannt. Was viele nicht wissen: Schmerzen in den Gelenken sind oft auf Entzündungen zurückzuführen. Hier setzt der Arzneistoff Phytolacca americana an, der sich bei geschwollenen Gelenken und entzündungsbedingten Schmerzen bewährt hat. Zusammen bilden sie den einzigartigen Dual-Komplex in Rubaxx Duo!

„Keine Schmerzen mehr“

Großer Pluspunkt: Die Arzneitropfen Rubaxx Duo sind nicht nur wirksam, sondern auch schonend zum Körper. Schwere Nebenwirkungen wie Magenprobleme oder Wechselwirkungen mit anderen Arzneimitteln sind nicht bekannt. Dank der bewährten Tropfenform können Anwender Rubaxx Duo je nach Stärke der Schmerzen individuell dosieren. Das Fazit von Gisela M.: „Nach mehrmaligem Gebrauch habe ich keine Schmerzen mehr. Ich bin begeistert!“

- Mit 2-facher Pflanzenkraft
- Wirkt natürlich, ist gut verträglich
- Individuell dosierbar dank Tropfenform

Für Ihre Apotheke:
Rubaxx Duo
(PZN 16120870)

www.rubaxx.de

Erfahrungsberichten nachempfunden. Die Wirkung ist von individuellen Faktoren abhängig • Abbildungen Betroffenen nachempfunden, persönliche Daten geändert

RUBAXX DUO. Wirkstoffe: Rhus toxicodendron Dil. D6, Phytolacca americana Dil. D4. Homöopathisches Arzneimittel zur Besserung rheumatischer Schmerzen. www.rubaxx.de • Zu Risiken und Nebenwirkungen lesen Sie die Packungsbeilage und fragen Sie Ihren Arzt oder Apotheker. • PharmaSGP GmbH, 82166 Gräfelfing

IHR NEUER ARBEITSPLATZ

WIR SUCHEN QUALIFIZIERTE MITARBEITERINNEN UND MITARBEITER, DIE MIT UNS IN DEN BEREICHEN MEDIZIN, TECHNIK, ADMINISTRATION UND PROJEKTKOORDINATION HUMANITÄRE HILFE LEISTEN.

Unsere Teams sind in rund 60 Ländern im Einsatz. Werden Sie ein Teil davon! Informieren Sie sich online:
www.aerzte-ohne-grenzen.de/mitarbeiten

MEDECINS SANS FRONTIERES
ÄRZTE OHNE GRENZEN e.V.
Träger des Friedensnobelpreises

... auch als kostenloses epaper

www.bote.de

IMPRESSUM

Mittelhessen-Bote

mit Kreisausgaben
Main-Kinzig-Bote
(für den gesamten Main-Kinzig-Kreis)
Wetterauer Wochen-Bote
(für den gesamten Wetterau-Kreis)

Verleger: Oliver Naumann, Ehrhard Naumann
Geschäftsführer: Oliver Naumann, Jochen Grossmann
Chefredakteur: Thomas Welz
Anzeigen/Key-Account: Johanna Röder
Vertriebsleiter: Ronald Schmidt

Anzeigenannahme:
Montag bis Freitag von 8.00-18.00 Uhr,

Für Druckfehler übernehmen wir keine Haftung. Bei telefonisch aufgegebenen Anzeigen keine Gewähr. Zur Zeit gilt die Anzeigenpreisliste Nr. 33/46.
Der Mittelhessen-Bote erscheint mit den Regionalausgaben Gelnhäuser Bote, Hanauer Bote, Maintaler Bote, Langenselbolder Bote, Schlüchterner Bote, Fuldaer Land-Bote, Wetterauer Wochen-Bote, Büdinger Bote, Oberhessen-Bote, Kahlgrund-Bote. In der Ausgabe Main-Kinzig-Bote werden die amtlichen Bekanntmachungen des Main-Kinzig-Kreises und folgender Städte und Gemeinden veröffentlicht:
Gelnhausen – Mitteilungsblatt;
Langenselbold – Langenselbolder Bote;
Wächtersbach – Wächtersbacher Stadtanzeiger;
Gründau – Gründauer Anzeiger;
Freigericht – Freigerichter Bote;
Hasselroth – Hasselrother Anzeiger;
Linsengericht – Linsengerichter Anzeiger;
Biebergemünd – Wochenblatt Biebergemünd.
Auflage: 325.225,
Kombination mit Gießener Zeitung,
Auflage: 128.875,
Gesamtauflage: 454.100
Für unverlangt eingesandte Manuskripte und Bilder werden weder Gewähr übernommen noch eventuelle Kosten erstattet. Für den Inhalt der Anzeigen übernehmen wir ebenfalls keine Haftung.
Der Mittelhessen-Bote erscheint am Wochenende. (Änderung der Erscheinungstermine vorbehalten). Bei Nichterscheinen infolge höherer Gewalt, bei Streik, Aussperrung u.ä. Gründen, besteht kein Anspruch auf Entschädigung.
Verteilung: kostenlos an die Haushalte
Bezugspreis bei Postzustellung:
2,00 € zzgl. MwSt.

Verlag und Herstellung:
Druck- und Pressehaus Naumann GmbH & Co. KG
Gutenbergstraße 1 · 63571 Gelnhausen
Zugleich auch ladungsfähige Anschrift für alle im Impressum genannten Verantwortlichen.
2020

Anzeigen	**(06051) 833-244**
Redaktion	**(06051) 833-202**
Vertrieb	**(06051) 833-299**
Telefax	**(06051) 833-230**

Auto & Verkehr

Anhänger

Anhänger - Verkauf - Vermietung - Service - Ersatzteile, N.C.G. Fahrzeugbau GmbH, 63571 Gelnhausen ☎ 06051/9141780 www.ncg-fahrzeugbau.de

Autohandel

Ankauf von PKW und LKW alle Hersteller, alle Modelle, Zustand, TÜV und KM egal, auch mit Schäden jeglicher Art. Jederzeit erreichbar auch am WE. ☎ 06403/9688210 o. 0176/23479199

Cabrios

Fiat 500 Cabrio, Start Stopp Twin Air Lounge, anthrazitmetallic, Stoff grau, EZ 10/12, 44.000km, 63 KW, 86 PS, TÜV 10/21, Unfallfrei, top Zustand, Klima, Einparkhilfe, ZV, EL. FH, Alu, Zusatzheizung und Alu-Winterräder, Preis VB 6.990€ ☎ 0172/6903949

Honda

Tolles Weihnachtsgeschenk: Honda CB1300 SA, BJ. 2005, 114 PS, TÜV 08/21, 50.000km, rot/weiß, Top Case Pack-Tasche, Tank Rucksack, Shark Auspuff, sehr gepflegt, VB 4.900€ ☎ 0162/4167593

Pkw Ankauf

Ankauf v. Autos ab Bj. 1961 alle Arten: LKW, Geländewagen, Wohnmobile, Unfallwagen, mit u. ohne Schäden, KM und TÜV egal. Ohne Reklamation, jederzeit erreichbar! ☎ 06431/2867746, 0176/22749486

Pkw Ankauf

Pkw-Ankauf! Mit oder ohne Mängel, auch ohne TÜV, Selbstabholung 24h, Barzahlung, WV & S Autohandel, GN, Altenhaßlauer Weg 3 ☎ 06051/470849, 0171/2760410

Kaufe PKW, Geländewagen u. Busse aller Art - auch mit Mängeln u. Unfallschäden - zu reellen Preisen. Wir zahlen bar. Fa. Auto-Michel. ☎ 06184-56281 oder 0170-9669002

V&S Automobile - PKW Ankauf mit oder ohne Mängel, auch ohne TÜV oder Unfallschaden, Selbstabholung, Barzahlung, 63571 Gelnhausen, ☎ 0152/26315092 (24h)

Liebe Leser: kaufe PKW's zu fairen Preisen, bitte alles anbieten, Unfall, auch ohne TÜV, hohe Kilometer. ☎ 06053/7068811 o. 0152/54658507

FAHRZEUG-BARANKAUF
Fahrzeuge & Wohnmobile
Fa. Schramm 06181-1893935

Reisemobile

Hüttl rent vermietet Reisemobile und Wohnwagen
zu Super-Spar-Preisen • Info: 06181-42433-40
www.huettlrent.de

Wir kaufen Wohnmobile + Wohnwagen
03944-36160 www.wm-aw.de Fa.

Wohnwagen

FREIZEITCENTER GOEBEL
Wohnmobile – Wohnwagen
Neuwagen – Gebrauchtwagen
An- u. Verkauf – Vermietung
TÜV – Gas – großer Zubehörshop
Jahnstraße 51 – 63814 Mainaschaff
Telefon (06021) 75075

Mieter haben Vorkaufsrecht

Umwandlung in Eigentumswohnung

Werden Mietwohnungen in Eigentum umgewandelt, haben betroffene Mieter ein gesetzliches Vorkaufsrecht. Der alte Eigentümer, der die Wohnung verkaufen will, muss seinen Mietern die Wohnung anbieten. Die müssen sich aber nach Angaben des Deutschen Mieterbundes (DMB) nicht sofort entscheiden.

Mieter können stattdessen auch abwarten, bis der Eigentümer einen Käufer für die Wohnung gefunden und mit diesem einen Kaufvertrag abgeschlossen hat. Hierüber und über den genauen Inhalt müssen die Mieter informiert werden. Dann können sie innerhalb von zwei Monaten zu den im Kaufvertrag formulierten Bedingungen und zum dort ausgehandelten Preis selbst kaufen. Hat der Mieter sein Vorkaufsrecht nicht genutzt und wurde die Wohnung an einen Dritten verkauft, tritt dieser in den alten Mietvertrag ein und wird neuer Vermieter.

Werden Mietwohnungen in Eigentum umgewandelt, haben betroffene Mieter ein gesetzliches Vorkaufsrecht.
Foto: Daniel Karmann/dpa-mag

Auch wenn er die Wohnung gekauft hat, um dort selbst zu wohnen, kann er nicht sofort wegen Eigenbedarfs kündigen. Er muss Kündigungssperrfristen einhalten. Nach dem Gesetz sind Kündigungen wegen Eigenbedarfs oder wirtschaftlicher Verwertung für drei Jahre ausgeschlossen. Diese Kündigungssperrfrist kann von den Bundesländern für Städte mit erhöhtem Wohnungsbedarf auf bis zu 10 Jahre verlängert werden.

Das Vorkaufsrecht und die Kündigungssperrfristen gelten nur, wenn die Wohnung während der Mietzeit umgewandelt wurde. Ist der Mieter von Anfang an in eine Eigentumswohnung gezogen, hat er den Schutz nicht.

Kosten für Hausmeister

Was Mieter zahlen müssen

Vermieter können die Kosten für einen Hausmeister auf ihre
Mieter umlegen. Allerdings dürfen nicht alle Ausgaben für Hausmeistertätigkeiten über die Betriebskosten abgerechnet werden, erklärt der Deutsche Mieterbund in der „Mieterzeitung“ (3/2020).

Zu den Hausmeisterkosten zählen die Lohnkosten, Lohnnebenkosten und ein pauschaler Lohnsteuerbetrag. Außerdem können die Kosten für eine Vertretung oder bei Urlaub und Krankheit umgelegt werden. Zu den typischen Aufgaben des Hausmeisters gehören die Reinigung des Treppenhauses, das Bedienen der Zentralheizung, die Gartenpflege und Schneefegen.

Gehen die Tätigkeiten des Hausmeisters aber darüber hinaus, führt er also Reparaturen im Haus durch oder übernimmt Verwaltungsarbeiten, müssen bei der Betriebskostenabrechnung entsprechende Abzüge von den Hausmeisterkosten gemacht werden. Auch eine Pauschale für die Notdienstbereitschaft des Hausmeisters ist nicht umlagefähig. Sie gehört nach einer Entscheidung des Bundesgerichtshofes zu den Verwaltungsausgaben (Az.: VIII ZR 62/19).

Ausgaben für einen Hausmeister können auf die Mieter umgelegt werden. Einige Tätigkeiten zählen allerdings nicht zu den Betriebskosten. *Foto: Andrea Warnecke/dpa-mag*

In der Betriebskostenabrechnung muss nicht aufgeführt werden, in welcher Höhe der Vermieter nicht umlagefähige Kosten abgezogen hat. Ist etwas unklar, kann der Mieter nachfragen und die Belege einsehen. Zweifelt ein Mieter die Abrechnung an, muss die Aufteilung der Kosten vom Vermieter erläutert werden.

ImmobilienMarkt

Gute Option

Baumaterial retten und wiederverwerten

200 Millionen Tonnen an Abfällen produziert der Bausektor jährlich. Dabei könnte viel wertvolles Material für Neubau und Modernisierung recycelt werden. Eine gute Option auch für private Bauherren, die Ressourcen und Geldbeutel schonen wollen.

In Deutschland werden bereits über 90 Prozent der mineralischen Bauabfälle wiederverwertet – vor allem, um Gräben im Tief-, Deponie- und Landschaftsbau zu verfüllen. Viele Bundesländer setzen sich dafür ein, dass wertvolle Baustoffe im Hochbau wiederverwertet werden. Vorurteile gegenüber Recycling-Materialien sind unberechtigt. Vorausgesetzt, Bauherren und Modernisierer nutzen von Laboren kontrollierte Baustoffe.

„Gerettetes“ Baumaterial ist meist günstiger. Bauherren senken im Falle eines Rückbaus und ebenso bei der Modernisierung eines Altbaus die Kosten für die Entsorgung. Recycling ist am einfachsten, wenn für einen Hausbau möglichst wenige unterschiedliche, gut trennbare Materialien verwendet wurden. Baustoffe wie Holz, Lehm, Ziegel oder Mörtel können zu Recycling-Baustoffen weiterverarbeitet werden. Ziegel sind nach dem Entfernen von Mörtelresten oft ohne weitere Behandlung wiederverwendbar.

Garagen

Bad Orb: Garage in der Sälterstr. ab sofort zu vermieten, nicht geeignet für tiefergelegte Autos, Monatsmiete 65€ ☎ 0152/54120896

Grundstücke

Bauherrenfamilie sucht Platz für ihr Traumhaus! Unsere Bauherrenfamilien suchen Grundstücke für ihre Häuser. Sie haben ein Grundstück zu verkaufen? Sie wissen, wo noch freie Grundstücke vorhanden sind? Dann kontaktieren Sie uns und helfen Sie einer Familie, den Traum vom eigenen Haus zu erfüllen. www.Sierra-Massivhaus.de ☎ 06184-999480

Zu amtlichen Preisen suchen wir ständig Gärten, Äcker, Wiesen zum Kauf bzw. für vorgemerkte Kunden. Grasmück GmbH, 63654 Büdingen Tel. (06042) 6691 oder 0171-5734404

Bauplatz in Sinntal-Weiperz zu verkaufen, 1.000 m². Bei Interesse anrufen ☎ 0151/12823859 o. 06664/350

Immob.-Gesuche

Für solvente Kunden dringend 1-2 FH gesucht.
Allianz Jonas Immobilien
06051 / 977677 od. 0151/23277610
www.aj-immo.de

Junge Familie, in gesicherten Verhältnissen (beide Beamte), sucht möglichst von privat Ein- oder Mehrfamilienhaus mit Grundstück, in ruhiger Wohnlage, auch renovierungsbedürftig, im Raum Gelnhausen ☎ 0172/7954011 o. 0174/6581503

Junges Pärchen sucht Bauland oder Haus zum Kauf in Gründau. Sollten sie von einem Verkauf wissen, melden Sie sich gerne unter ☎ 0170/4684454

Mietgesuche

Wir sind ein 4 Pers.-Erwachsenenhaushalt mit einer kleinen Hündin und suchen ein Haus oder Whg. mit 3 Schlafzimmern im Raum Linsengericht und 10 km Umgebung bis 1.200,- € warm zum Mieten. Unbefristetes Arbeitsverhältnis und festes Einkommen ist nachweisbar. ☎ 0176/75888412

Suche möbliertes Zimmer in Wächtersbach, Gelnhausen, Gründau oder Langenselbold zur Miete. ☎ 06053/6183052

Vermietungen

Wächtersbach-Aufenau: 4 ZKB, Bad mit Wanne, Dusche u. WC, Vorratsraum, Fußboden: Laminat und Fließen, PKW-Stellplatz, Kalt-Miete 530€ + UL + KT 3 MM ☎ 06052/5592 o. 0179/1315138

Bad Orb, Nähe Kurpark: 1 1/2 Zi.-Whg., 48m², mit EBK, Bad, Terrasse, Stellplatz, sep. Eingang, KM 300€ + 120€ NK + 3 MM KT, ab Anfang Januar 2021 ☎ 06052/3534

Wächtersbach: 4 Zi.-Whg., Küche, Bad u. WC, Dusche mit WC, Balkon u. Terrasse, Top Lage, Garage u. Abstellplatz, Mietpreis 680€ + Uml. + KT, ab 01.03.2021, ☎ 06668/287

Gelnhausen-Stadt: 2 ZKB, 58m², Badewanne, Parkett, FBH, Kellerraum, 1x Carport Stellplatz, 1x Tiefgarage, m. Aufzug, 850€ KM + 190€ NK + 2 1/2 MM KT ☎ 0151/16234900

Altenstadt-Lindheim: 2 Zi., Küche, Bad, 69m², Erdgeschoss, teilmöbliert. KM 420€ + NK + 3MM Kaution ☎ 06047/1504

Büdingen: 3 Zi.-Whg., Küche, Bad, WC, Balkon, Mietpreis 600€ + Uml. u. KT, ab 01.03.2021, ☎ 06668/287

Fenster • Haustüren • Terrassendächer
Markisen • Wintergärten
Besuchen Sie unsere **Ausstellung**

Raiffeisenstraße 7 • 63579 Freigericht • www.harth-schneider.de • Telefon: (06055) 91 37-0

Zimmerei & Holzbau
Dachdecker & Spengler
TRADITION TRIFFT MODERNE
Eberhard Kreim
Firmengründer und ehemaliger Firmeninhaber von 1989 - 2019

Dirk Schauermann
Seit 01.01.2020 neuer Firmeninhaber der Kreim GmbH & Co. Zimmergeschäft und Holzhandel KG und ehemaliger Inhaber der Firma Holzbau Schauermann
Kreim GmbH & Co. Zimmergeschäft und Holzhandel KG
Am Lindich 6 • 36355 Grebenhain
Tel.: 06644 77 35 • Mobil: 0176 80 41 55 70
info@kreim-holzbau.de • www.kreim-holzbau.de
KREIM SCHAUERMANN

Kompetenz in Sachen Fenster und Türen
RIESER Fenster
Kunststoff- und Alu-Fenster
Rollläden
Haustüren
Made in Germany
EIGENE FERTIGUNG
Made in Germany
Industriestraße 2
63607 Wächtersbach
Telefon 06053 6125-0
www.rieser-fenster.de

...nicht ein Haus –
...ich bau *mein* Haus!

- **Massivhäuser aus Ytong-Steinen**
  EFF-HS 55, 40 u. 40+ ohne zusätzliche Dämmung möglich
- **Neueste NIBE Wärmepumpentechnik**
  1.500,- € Bafa-Förderung
- **TBA Thermische Bauteil-Aktivierung**
  Speichern der Wärme im Beton, Kühlfunktion im Sommer
- **Fenster: Dreifache Wärmeverglasung**
  Fenster-Gesamt-U-Wert = 0,79

Musterhaus und Firmensitz

Massivhaus Kreppenhofer
Main-Kinzig-Straße 40
63607 Wächtersbach
Kreppenhofer Bau GmbH
Tel. 06053 - 70 75 60 • www.kreppenhofer.de

Bekanntschaften

WEIHNACHTEN – EINE BALLONFAHRT U. CHRISTBÄUME ZÄHLEN ODER ZU HAUSE DEN BAUM SCHMÜCKEN
ARZT R O L A N D , 69 J / 1.86, verwitwet. Ich schmeiß mich in meinen Smoking und hole Sie zu einem festlichen Dinner ab oder wenn die Restaurants noch geschlossen haben, machen wir einen Romantikabend in dicken Socken zu Hause. Ich bin immer noch als Allgemeinmediziner hier in der Umgebung in meiner Praxis tätig. Bin liebevoll u. treu, in allerb. wirtsch. Verh., ein dynam., bodenständiger, hilfsbereiter, sehr jugendl., gepflegter, lustiger Mann mit Format, schö. Haus, aber nicht ortsgebunden. Ich liebe Reisen und mag gepfl. Ausgehen. Ich bin ein „MANN", der zu Ihnen steht, unheimlich lieb u. fröhlich lachend ist. Ich sehe die glücklichen Menschen auf den Straßen und sitze doch alleine unterm Christbaum, doch liebe „SIE", unser Glück hat eine Chance, wenn auch Sie Mut haben und sich melden – das wird für uns wunderschön, ich bin ein spontaner, ehrlicher Mann, der „SIE" gerne liebhaben u. verwöhnen möchte – für immer; nur Mut, schreibe an: Wir Zwei, 63280, PV Postfach 501152, oder gleich telefonisch über 06103 / 485656 od. 0172 - 3707138. Ihr Alter ist nicht wichtig, wenn Sie im Herzen jung sind.

„WEIHNACHTSZAUBER" – Ich bau Dir 1000 kl. Wunder. BIN KAVALIER UND AUCH NOCH LAUSBUB GEBLIEBEN
BANKDIREKTOR i. R. D I E T E R , 179 cm groß, bin 85 Jahre jung und sorgloser Privatier, mit dem Herzen eines 60-Jährigen u. dem Humor eines 40-Jährigen. Wo sind die Jahre hin, gnädige Frau, geht es Ihnen auch so? Lebe in besten finanz. Verhältnissen, Auto, schönes Zuhause, mache nicht so viel Sport, spiele lieber mit meinem Akkordeon und Klavier. Sehe, denke ich, viel jünger aus und bin im Kopf und im Körper fit, Dein Alter ist nicht entscheidend, ich such keine junge Frau, sondern eine ebenso niveauvolle, kulturell interessierte und belesene Dame. Bin ein dynamischer Gentleman, lache gerne und mag Luxus-Reisen, aber auch ein Glas Rotwein am Kamin gemütlich zu Hause – mit Ihnen den Lichterglanz des Advents genießen. „DENN WENN NICHT JETZT, WANN DANN" fängt unsere Zukunft an?! Bin unkompliziert und pflegeleicht, kleine Fehler bitte ich zu lieben. Darf ich Sie im Weihnachtsglanz abholen? Wir werden ein Traumpaar, mit Respekt voreinander und Vertrauen, also mutig zum Telefon greifen: pv-Tel. 01522 - 6954734. In einem persönlichen Gespräch möchte ich Dir gerne noch mehr von mir erzählen und Dir zuhören.

74 Jahre, ARZTIN, und mein Name wäre M E L A N I E. Lebe in guten finanziellen Verhältnissen und bin eine jugendliche, schöne Frau, fröhlich, natürl., kompromissbereit u. unkompliziert. Bin voller Gesundheit und möchte auch in schlechteren Tagen für Dich da sein, um Dich gesund zu pflegen. Leider habe ich Sie noch nicht getroffen – jetzt bei einem gemeinsamen Besuch würde ich gerne mit dir Kaffee trinken und Kuchen essen und wir lernen uns langsam kennen und tauschen uns über unsere Vergangenheit aus. Ich habe ein Auto und kann gerne mit meinem selbstgemachten Kuchen zu Ihnen kommen. Unsere Herzen entscheiden, wenn wir uns treffen u. ich in Ihren Augen versinke. Du kannst auch gerne älter sein, das Alter ist nicht entscheidend, ich habe keine Ansprüche an Dein Aussehen oder Deine Figur, das ist nicht wichtig, nur Dein liebes Herz zählt. Gib uns die Chance zur Liebe u. zum gemeinsamen Leben … unser Weihnachtsgeschenk: ZWEI GLÜCKLICHE HERZEN. Bitte rufen Sie über pv gleich an: Tel.: 0175 - 707 88 22, auch Sa./So, Sie werden es nicht bereuen. Herzlichst, Melanie

Weihnachten allein? Das muss nicht sein! Patrick, jung geblieben, 66, 169, vital, schlank, sportlich, gepflegt, selbständig m. Reinigungsfirma, sucht die schlanke "Sie" bis ca. 45 Jahre. Gern Ausländerin! Gern finanzielle Hilfe! ☎ 0177/8624634

MEIN WEIHNACHTSWUNSCH FUR UNS, DEN ZAUBER DER LIEBE IM SILBERSTAUB DES NIKOLAUSSCHLITTENS …
G L O R I A , 69 J. Ich bin eine dynam., natürliche, spontane, ehrliche, schöne Frau mit schlanker Figur, 1.68 cm groß, verwitwet, war Hotelkauffrau, jetzt Rentnerin. Möchtest du Tannenbaum und mein grandioses Festtagsmenü bei mir oder bei Dir genießen? Gerade jetzt, wo alles Weihnachtliche wegfällt, ist mir besonders einsam ums Herz und ich habe den Wunsch und das Gefühl, mit Dir die Tage in diesem Jahr und den Rest unseres Lebens gemeinsam zu verbringen. Es ist schon eine wunderbare Vorstellung, Weihnachten und Silvester romantisch zu ZWEIT zu verbringen. Ja, das würde mir wirklich sehr gut gefallen! Wenn du es auch ernst meinst, lass es uns versuchen. Ich will jeden Morgen mit Dir erleben, deshalb ist Dein Anruf über pv unser Start ins Glück, Handy 0172 – 3707138.

„FESTLICHE ZEIT FUR UNS", LIEBE, GLÜCK UND ZIMTSTERNE – DAMIT FÄNGT ALLES AN …
T O B I A S , 78 J, verwitwet, 188 cm groß, früher Lehrer, jetzt Pensionär mit klarem Geist und Lust auf gemeinsame Gespräche über Gott und die Welt. Ich liebe die Natur, bin ehrlich, fürsorglich, charmant; du kannst dich immer auf mich verlassen! Ich bin fröhlich, treu, dynm. und sehr alleine, bin pflegeleicht, mit kleinen Macken und nie langweilig. Ich wünsche mir über pv eine liebevolle Beziehung, idyllische Weihnachten in meinem schönen Haus … das Leben u. die Liebe genießen. Ich mag etwas Luxus, Reisen, gute Gespräche bei gepflegtem Essen, liebe Weihnachten und Schneeballschlacht. Gehst Du mit mir in den Wald und wir suchen uns den schönsten Weihnachtsbaum aus? Wir schmücken ihn zusammen, dazu ein Glas Rotwein und viel Lachen. Tel. 0159 – 01361632 od. E-Mail an: Tobias@wz-mail.de

DOKTORIN A L E X A N D R A , 63 J und 1.60 m groß. Habe schö. Zuhause hier in der Umgebung, bin aber auch umzugsbereit. Ich bin eine hübsche Frau (sagen zumindest meine Freundinnen), mir als Informatikerin musst Du zum Glück nicht die Fernbedienung erklären. Ich gehe regelmäßig ins Fitness-Studio, aufgrund Corona mache ich in diesem Jahr aber mehr Sport zu Hause oder im Wald und ich liebe gute Krimis. Bin fröhl., charmant, attraktiv, charaktervoll, mit Stil u. Klasse, gleichzeitig zärtl. u. anschmiegsam. Ich möchte einen ehrl. „MANN" kennenlernen und dir meine Träume schenken. Unsere Liebe bleibt kein Traum, wenn Sie uns die Chance über pv geben durch einen kl. Anruf. Ich freue mich über eine Antwort, ob wir uns mal zu einem Gespräch bei einer Tasse Kaffee treffen sollten, 0172 – 3712035 od. E-Mail an: Alexa2422@inserat-wz.de. Bin ganz traurig, da dies schon meine 2te Anzeige ist … bitte trau Dich.

M A R L E N E , 77 J , Bin 1.63 und verwitwet. „Zu zweit ist das Leben schöner" – komm unter meinen Weihnachtsbaum + hilf mir beim Weihnachtsbraten – es wird schön. Bin finanziell unabhängig, bin gesund, fit, mal schlank und mal 2 kg zu viel, mag spazieren gehen u. auch mal gemütlich in meinem schönen Zuhause entspannen, trotzdem bin ich ortsunabhängig, suche aber Partner hier aus der Umgebung. Es wäre schön, wenn wir zusammen gemeinsame Interessen pflegen u. genießen. Ich bin eine hilfsbereite, spontane Frau mit Herz, Humor und fröhlichem, ehrlichem Wesen und möchte Dir immer Dein Leibgericht kochen. Ich wünsche mir vom Christkind: einen ehrlichen, netten Mann, der auch so einsam ist wie ich, diese Anzeige liest und den Mut hat, sich zu melden. Geben Sie unserer Liebe durch Ihren Anruf eine Chance. Es ist unser Weihnachtsfest und mehr … Bitte rufe an, handy-pv 0151 - 56196728.

Gibt es eine Frau, die an einer harmonischen Zweisamkeit Interesse hat und bei der eine körperliche Behinderung keine Rolle spielt? Bin 66 Jahre alt. ☎ 0160/91991671

Weiblich, 83 Jahre, U S C H I, bin 158 cm groß, verwitwete Rentnerin. Ich koche, backe und gehe gerne spazieren, komme mit mir ganz gut zurecht. Aber an den tristen und dunklen Abenden dieser Pandemie fühle ich mich sehr einsam. Ich würde mich sehr freuen, wenn Du Dich bei mir über pv melden würdest. Denn wer niemals träumt, verschläft sein schönstes Leben. Ich möchte nicht mehr alleine durch das Leben gehen. Bitte melde Dich: 0152 / 38834050. Suche Partner aus der Region hier, fahre gerne Auto und komme Dir entgegen zum ersten Treffen. Öffne dein Herz, lass mich rein, ich möchte für immer bei dir sein, dich lieben, dich ehren! Handy 0152 / 38834050

Heidi, 58 J., mit klasse Figur u. Kurven wo sie hingehören. Bin zärtlich, Natur-/Gartenfreundin, eine super Hobbyköchin, doch ziemlich unglücklich ohne Partner. Habe keine übertrieb. Ansprüche, aber Ehrlichkeit u. Treue sind mir wichtig. Ruf üb. pv an, denn das schönste Geschenk wäre ein Weihnachten zu zweit. ☎ 0176/34498341

Rosi, 69 J., Top-Hausfrau u. Köchin, mit schlank-fraul. Figur, hier aus Ihrer Nähe. Bin eine Frau für alle Fälle, mag gemütl. Zweisamkeit u. die Natur. Habe zwar e. schönen, gepfl. Haushalt, würde aber auch zu Ihnen ziehen. Gemeinsam können wir ein schönes Leben haben. Kostenloser Anruf, Pd-Seniorenglück ☎ 0800/7774050

Gertrud, 74 J., bin eine hübsche, viel jünger wirkende Frau, gute Köchin u. sichere Autofahrerin. Nach vielen Ehejahren stehe ich plötzlich ganz alleine da. Wünsche mir ein schönes Miteinander, bei getrennt. od. am liebsten gemeins. Wohnen. Wenn Sie üb. pv anrufen, könnten wir beide es uns richtig schön machen. ☎ 0162/7939564

Liebe Witwe, Hilde, 64 J., mit schöner weibl. Figur, gute Hausfrau u. Köchin. Mag Musik, kl. Ausflüge mit m. Auto, fernsehen zu zweit. Bald ist Weihnachten u. an den Feiertagen ist die Einsamkeit noch schlimmer. Wir könnten besinnl. Weihnachtstage gemeinsam genießen, wenn Sie sich gleich üb. pv melden. ☎ 0176/57889239

Junggeblieb. Er, 63 J., NR, 1,93, schlank u. gepflegt, Hobbys: Alles was zu zweit Spaß macht, sucht passende Sie. Freue mich über Zuschr. mit oder ohne Bild. Chiffre 17601

Weihnachten steht vor der Tür! Ich suche eine Dame zw. 75 u. 80 J., die fröhlich ist u. einen guten Charakter hat. Bin 82 J., verwitwet u. habe ein gutes Aussehen. Chiffre 17609

Badsanierung

Wir ren./erneuern Ihr Bad, auch mit Badew./Dusche, WC, Waschb., Fliesen, Hzg., Elektr. + sämtliche Nebenarbeiten, auch behindertengerecht, 49 Jahre Ralf Hüber Meisterbetrieb, Schäfergasse 12, 61138 Niederdorfelden ☎ 06101-3131 www.hueber-innenausbau.de

Dienstleistungen

Malerarbeiten, kompl. Badsanierung (auch barrierefrei), Tapezierarbeiten, Kellerisolierung (trocken legen), Trockenbau und Entrümpelung, sowie Gartengestaltung, Pflasterarbeiten, Terrassen etc. Hoti Malermeisterfachbetrieb ☎ 06051/9777810 u. 0160/96687594

Service rund um Haus und Garten: Hausmeisterservice, Gartenpflege u. Umgestaltung, Baumfällung, Obstbaum- u. Gehölzschnitt, Mäharbeiten, Brennholzaufarbeitung, Kleinreparaturen etc., seit über 20 Jahren Problemlös. aller Art ☎ 06058/6216

Maler / Tapez, Vinyl, Fliesen, Trockenbau, Wo.+ Bad Sanierung, ☎ 0177/3142944 o. 06181/4358764

Dienstleistungen

Sie wollen renovieren? Maler- u. Tapezierarbeiten, Fußbodenverlegung. Alles aus einer Hand. Schnell, sauber u. preiswert. Persönliche Beratung vor Ort ist selbstverständlich. ☎ 06183/928475 o. 0179/2108959

Markisen immer günstig!
www.der-schattenmann.de
Tel.: 06051 - 472150

B.K. Garten- und Landschaftsbau, die Profis für Gestaltung, Pflaster-, Mauer-, Baggerarbeiten. www.b-k-garten-landschaft.de ☎ 06183/9210543 o. 0176/27616727

Die Renovierungsprofis: Tapezier-, Streich- und Schreinerarbeiten, Küchenmontage, Trockenbau, Bodenbelagsarbeiten uvm. ☎ 06187/9927245 o. 0173/7417133

Jetzt an Weihnachten denken - Gutscheine für Gesundheit, Wellness und Entspannung / bei LebensKunst Christine Sattler ☎ 0162/8458179 o. www.christine-sattler.de

Wir führen aus Pflaster- u. Baggerarbeiten aller Art. Langjährige Erfahrung! Gratis vor Ort-Angebot! Seriöse und saubere Arbeit! Lassen Sie sich überzeugen. ☎ 0151/19504396

R. Hoti Garten- u. Landschaftsbau Pflasterarbeiten aller Art, Holzbau, Garten u. Gestaltung. ☎ 0160/ 99189945, 63584 Gründau, Wiesenstr. 20d.

Handwerkliche Dienstleistungen für Haus und Garten. ☎ 0176/50567424

Fahrräder

E-BIKES UND FAHRRÄDER
10% Rabatt
bis zum 28. 2. 2021 auf alle Serviceleistungen für Fahrräder und E-Bikes
4 x in Ihrer Nähe
Biebergemünd
Rossbacher Str. 2 · Tel. 06050-9085710
Bad Orb
bei Autoservice Weisbecker · Tel. 06052-1363
Steinau
bei Die 2 Kfz-Meister · Tel. 06663-5766
Lohr am Main
Sackenbacher Str. 34 · Tel. 09352-6026936

Gesundheit

Wer gibt Reiki-Kurs? ☎ 06053/ 6183052

Haushaltsauflösungen

Haushaltsauflösung o. Entrümpelung: Gewerbe, Whg., Haus. Umzugshilfe, Renovierungsarbeiten, Seniorenumzüge, Messi- u. Problemwhgen., Komplettpaket v. Keller bis zum Speicher sowie Ankauf u. Beratung gehören dazu. Fa. Die Ameisen ☎ 06053/7775, 06184/905729, 01522/2038811 www.ameisen-heimerl.de

Haushaltsauflösung, Entrümpelung, Geschäftsauflösung, Möbeltaxi, Kleintransporte, Möbel An & Verkauf. Gebrauchtmöbelhalle ,,Die Werkstatt" 63571 Gelnhausen Frankfurter Str. 32 Tel. & Whatsapp A. Grübel ☎ 0171/4668474

Haushaltsauflösungen

Die Fa. Klemens aus Wächtersbach bietet Ihnen zum Sparpreis Umzüge, Haushaltsauflösung, Entsorgungen, Entrümpelungen an. Wir erstellen Ihnen ein kostenloses Angebot. ☎ 0157/88711778 + 06053/7069134

Kaufgesuche

Daniel kauft Pelze u. Nerze aller Art, Gardinen, Möbel, Bleikristall, Gobeline, Nähmaschinen, Figuren, Puppen, Perücken, Zinn, Bernstein, Goldschmuck, Zahngold, Bruchgold, Silber, Modeschmuck, Silberbesteck, Armbanduhren, Taschenuhren, Silber-/Goldmünzen, Orientteppiche, Porzellan, Krüge uvm. Absolute Höchstpreise und Werteinschätzung. Kostenlose Beratung sowie Anfahrt. Mo. - So., von 7.30 - 21 Uhr. ☎ 069/46095562

1A Sammler Rico kauft Trödel, Pelze, Zinn, Silber, Figuren, Teppiche, Näh-/Schreibmaschinen, Porzellan, Puppen, Besteck, Modeschmuck, Bernstein, Goldschmuck, Zahngold, Militaria, Orden, Bierkrüge, Ferngläser, Münzen, Antiquitäten, Musikinstrumente sowie Uhren uvm. (auch defekt) Haushaltsauflösungen/ Nachlässe. Komme gerne unverbindlich vorbei. ☎ 06181/3064677

Kaufe ständig Antiquitäten aller Art
z. B. Möbel, Gemälde, Uhren, Porzellan, altes Spielzeug, Bücher, Ansichtskarten usw.
Antiquitätenhandel M. Walter
63579 Freigericht-Bernbach, Birkenhainer Str. 16
Tel. (0 60 55) 40 45
walter-antik@t-online.de

Händler kauft Ihre Waffen (auch ganze Sammlungen) sowie Deko-Salut u. Schreckschusswaffen u. WK2 Militaria aller Art. www.waffen-kolo.de ☎ 06031-7915283

Achtung! In welchem Keller o. Dachbo. schlummert eine Eisenbahn? Sammler kauft Eisenbahn. Auch Ankauf, Abbau u. Abholung kompl. Eisenbahnplatten. ☎ 06108/69410

Ankauf von gebr. Jagd- und Sportwaffen, Nachlassregulierungen, behördl. Umschreibung + Abholservice. Fa. Wenigerkind, erreichbar ab 15 Uhr ☎ 0170/9066676

Kaufe Werkzeug, Maschinen, Geräte aller Art f. Schlosser, Elektriker, Schreiner, Goldschm., Uhrm. usw. + Musikinstrumente. Haushaltsaufl. + Entrümpelung ☎ 0176/45944797

Landschaftspflege

SLOMA
GARTEN- UND LANDSCHAFTSBAU
- Bagger- und Planierarbeiten
- Pflaster- und Steinarbeiten
- Bäume fällen
- Zaunanlagen und Zisternenbau
- Isolierarbeiten rund ums Haus

63584 Gründau - Rhönstraße 23
Mobil 0178/4466725 · Tel. (06051) 9129413 · sloma@gmx.de

Pflege/Betreuung

Biete 24 h-Betreuung zu Hause. ☎ 06172-287495

Reinigung

Blitz-Blank!!! Fenster/Rahmen, Wintergartenreinigung gefällig oder Grundreinigung Ihrer Wohnung? Wir kommen! Gerne reinigen wir auch Ihre Wohnung alle 14 Tage mit absolut zuverlässigem Personal! 49 Jahre Fa. Ralf Hüber, Meisterbetrieb. www.hueber-reinigungsservice.de ☎ 06101-3131

Rund ums Haus

Wo. + Altbausanierg., mit Malen/Tapez., Parkett/Laminat, Teppbo., Sie brauchen nicht auszuräumen! Trockenbau, Badsanierungen, auch neue Bäder, Hzg., Elektr., Innen/Außenputz, Isoliergn., Fe. + Dachfe. + kompl. Dachausbau. Ralf Hüber Meisterbetrieb, Schäfergasse 12, 61138 Niederdorfelden www.hueber-innenausbau.de ☎ 06101/3131

Teppichreinigung

Wir reinigen in Ihrer Wohnung zu Sonderpreisen Teppiche/T.-böden, Polstermöbel + Matratzen, antiallerg. mit Geruchsbeseitigung, farbfrisch wie neu mit Langzeitimprägnierung! 49 Jahre Ralf Hüber Meisterbetrieb. www.hueber-reinigungsservice.de ☎ 06101/3131

Tierbestattungen

Ein Abschied in Würde. Tierkrematorium Mittelhessen, zwischen Marburg und Gießen, 35315 Homberg-Ohm. ☎ 06633/64358-0 www.tierkrematorium-mittelhessen.de

Ihr Tier in guten Händen! Tierbestattung Sonnenaue, Weiherstraße 2, 63477 Maintal ☎ 06181/4247231 www.tierbestattung-sonnenaue.de

Umzug

Umzüge
seit über 40 Jahren
H. Schilling
Nah und fern – Lagerung
Gelnhausen ☎ 0 60 51/88 74 58
Hanau ☎ 0 61 81/2 17 00
www.umzuege-schilling.de

Umzug

Professioneller Umzugsservice gewerblich/privat, Kleintransporte, Entrümpelungen. Preiswert, schnell, zuverlässig! Beratung kostenfrei! Robinson Umzüge ☎ 06051/889736 oder 0173/3247501 www.robinson-umzuege.de

C+P Umzüge-Umzüge nah und fern. Keine Anfahrtspauschale, kostenloser Umzugsberater, keine Materialkosten, Küchen- u. Möbelmontage. ☎ 06047/986370, 0173/1700586

Verkäufe

Letzte Sparmöglichkeiten für neueste Küchen ab Fabrik. Nur noch wenige Tage für Tiefpreisangebote 2020. 1. MwSt. günstiger, 2. Tiefstrabatte, 3. pro Küche 1 Gerät geschenkt, 4. Ende der Weihnachtssparaktion. Jetzt kommen um die 100% günstigen Fabrikküchen anschauen-prüfen-sparen. Unsere Küchen bei 100% Qualität und Top Leistungen günstiger, als alle vergleichbaren Angebote. SB-Küchen direkt ab Fabrik. Möbellandhallen Neuberg, Im Unterfeld 2, 63543 Neuberg. ☎ 06183/913216 ☎ 06183/8991911 Bequeme P + Bushaltestelle vor dem Haus

Möbel + Küchen sofort in den Möbellandhallen. Günstige Tiefstpreisangebote. Fernseh-Ruhesessel, Polstergarnituren, Esszimmerstühle/ Tische aller Art, riesig gespart, sofort zur Auswahl. Nur noch wenige Tage MwSt. günstig zuzüglich Sonderhausrabatte. Neuberger Möbellandhallen, Im Unterfeld 2, 63543 Neuberg. ☎ 06183/913216 ☎ 06183/8991911 Bequeme P + Bushaltestelle vor dem Haus

Trapezbleche 1. Wahl und Sonderposten aus eigener Produktion, Top-Preise, cm-genau, 98646 Eishausen, Straße in der Neustadt 107, bundesweite Lieferung. ☎ 03685/40914-0. 5 % online-Rabatt sichern! www.dachbleche24.de

Achtung Brennholz! Jetzt bestellen, frisch od. trocken, 1 m lang od. ofenfertig, keine Schüttmeter-Raumeter (Ster), Lieferung möglich. ☎ 0160-93018661 oder 0661-45221

Trapezbleche 2. Wahl: 2 m u. 3 m ab 5,99 €/m². Trapezbleche 1. Wahl: versch. Längen, Farben, Profile, ab 6,99 €/m², ca. 8.000 m² auf Lager. Birstein: ☎ 06054/9071127

Eck- und Einbau-Whirlpool, 128/128/48, 21 Luftdüsen-Gebläse mit Vorheizg.-Pumpe 230V, neuwertig, Preis 199,- €, ☎ 06666/918265 od. Mail sotto43@t-online.de

Säge-Spaltmaschinen, Bandsägen, Kreissägen, Holzspalter, Forstseilwinden. Die idealen Maschinen für die Brennholzproduktion. www.zeier-forst.de Zeier Forst-Geräte-Center ☎ (0 97 47) 8 41

1a Buchenbrennholz, absolut trocken, in versch. Längen, ab 45,- €/m³. ☎ 0152-06589557

www.brennholzwerk-frankfurt.de ☎ 0176-6696694

Verloren

Reisepass verloren, Name Al-shekli, bei finden bitte bei folgende Nummer anrufen. ☎ 0177/2761604

Verschiedenes

Haushaltsauflösungen / Nachlassräumungen / Entrümpelungen / diskret u. kostengünstig. Verwendbares wird angerechnet. Kostenfreies Angeb. ☎ 06053/4709 0170/9927625

Dachdecker- u. Spenglerarbeiten, Schneefanggitter und Wärmedämmung für Ihr Dach. Andreas Kraus, Kahlstr. 46, 63828 Kleinkahl. ☎ 06024/3601 u. 0179/5591104

Erotik

Nackte Rentnerin (66j.) 01525-5177012

Hausfrau (34) *privat* 01520-849 22 57

Mittelhessen-Bote
Informativ & vielseitig
Telefon 06051 833-241

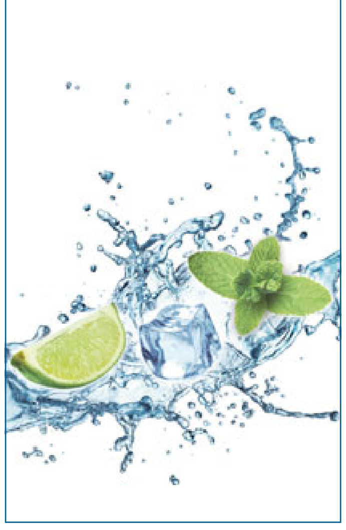

BESTELLSCHEIN FÜR EINE PRIVATE KLEINANZEIGE

☐ Mittelhessen-Bote am Samstag

Preis pro Erscheinung	bis zu 5 Zeilen	jede weitere Zeile
Gesamtausgabe	22,00 €	3,50 €
inklusive Gelnhäuser Neue Zeitung	☐ Samstag	

☐ Gelnhäuser Neue Zeitung
Einzelbelegung
☐ Samstag

bis zu 5 Zeilen	14,50 €
jede weitere Zeile	2,00 €

Anzeigentext Rubrik ▶

1 Text in Blockschrift in die Kästchen eintragen.
2
3
4
5 Ab hier wird jede weitere Zeile gem. obenstehender Preise berechnet. (Leerzeichen beachten)

Name, Vorname
Straße, Hausnummer
PLZ/Wohnort
Telefon (für evtl. Rückfragen)
DE
IBAN
BIC
Bank
Datum, Unterschrift

Wenn eine Bankverbindung eingetragen ist, ermächtige ich den Verlag mit meiner Unterschrift zum Bankeinzug mittels Sepa-Basislastschrift (Gläubiger-Identifikationsnummer: DE 53 ZZZ 00000 415339). Die Mandatsreferenz wird separat mitgeteilt.

☐ **Chiffre-Anzeigen ZUSÄTZLICH** Chiffre-Gebühr von 5,– € (eingehende Zuschriften werden Ihnen zugestellt)

☐ **Rechnung** Bei Rechnungsstellung werden 7,50 € Bearbeitungsgebühr zzgl. MwSt. berechnet

☐ sollen abgebucht werden (bitte Bankverbindung eintragen)

Gutenbergstraße 1 · 63571 Gelnhausen · Tel. (0 60 51) 833 244 · **Fax (0 60 51) 833 255 · E-Mail: anzeigenabteilung@gnz.de**

Stellengesuche

Buchhalter sucht stundenweise Nebentätigkeit. Keine Versicherungen oder Ähnliches. ☎ 06048/1009

Stellenangebote

Runter vom Sofa - rein ins Team. Wir haben Arbeitsstellen in Voll- und Teilzeit sowie auf 450 €-Basis (z.B. für Schüler, Stud., Rentner oder Hausfr.). Bewerben Sie sich jetzt bei McDonald's in Slü, Gründau, Erlensee, Florstadt und Butzbach. Wir haben etwas für Sie. Wetten, dass? Schriftl. Bewerbung ins Restaurant oder unter verwaltung@mcdgluth.de

Suche Mitarbeiter für Winterdienst (Beschäftigung nach Wintersaison mögl.), gerne auch rüst. Rentner, für Objekte in GN u. Umgebung, sowie Nidderau auf 450,- € Basis, Führerschein u. Fahrzeug, sowie Deutschkenntnisse in Wort u. Schrift sind Voraussetzung. ☎ 0160/92305473

Stellenangebote

Wir suchen ab sofort 3 Mitarbeiter/innen für Service, Beratung und Verkauf. Handwerkliches Geschick erwünscht. Voraussetzung: Pkw-FS. Ein tolles Team erwartet Sie. ☎ 0174/9093914, AP.: Herr Kraus

Suche für eine Groß-Anlage (ca. 3000m²) in Hanau-Wilhelmsbad einen erfahrenen Gärtner ab sofort. Gute Bezahlungen, max. 20 Std. pro Woche ☎ 0171/1412112 bis 17 Uhr.

Hotel / Restaurant in Gelnhausen-Hailer sucht eine Service-/ Hotelfachkraft (m/w/d) in Vollzeit / Teilzeit mit Berufserfahrung für unser Restaurant ☎ 0151/15225558

Für unser Mietshaus in Hanau suchen wir einen Früh-/Rentner, Elektriker für gelegentliche Arbeiten. ☎ 01520/2306609

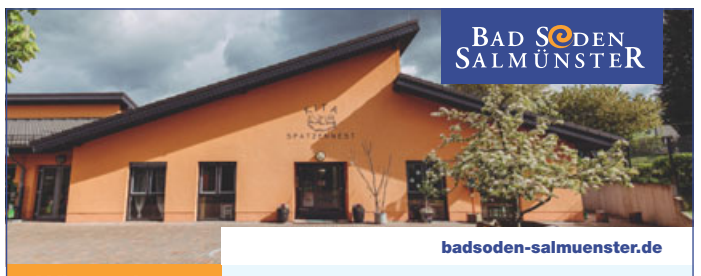

badsoden-salmuenster.de

Wir suchen Verstärkung

Jetzt bewerben und Teil unseres Teams werden.

Erzieher (d/m/w)
(30 Std./Wo. | unbefristet | sofortige Einstellung)

Unterstützungskräfte / Aushilfen (d/m/w)
(20 Std./Wo. | vorerst 3 Monate | sofortige Einstellung)

Ausführliche Informationen auf **badsoden-salmuenster.de**.

Sie kommen auch frühmorgens gut aus den Federn?
Dann haben wir die ideale Tätigkeit für Sie! Werden Sie bei uns

Zusteller (m/w/d)

in Festanstellung oder auf Minijob-Basis

Wir suchen Zusteller, die von Montag bis Samstag in den frühen Morgenstunden unsere Tageszeitungen verteilen. Wenn Sie mind. 18 Jahre alt, flexibel sowie zuverlässig sind und einen Führerschein besitzen, bieten wir Ihnen eine regelmäßige Beschäftigung und die Arbeit in einem engagierten Team.

Senden Sie uns bitte Ihre aussagekräftigen Bewerbungsunterlagen, vorzugsweise per E-Mail, an Personal@gnz.de

DRUCK- UND PRESSEHAUS NAUMANN GmbH & Co. KG
Gutenbergstraße 1 · 63571 Gelnhausen
Telefon (0 60 51) 833 104 · Telefax (0 60 51) 833 120
E-Mail: Personal@gnz.de · Internet: www.dpn-media.de

Mittelhessen-Bote
Personal finden!
Telefon 06051 833-241

Qualität – Termintreue – Verantwortung – Vertrauen – Flexibilität

Hochbau Engel GmbH

Wir sind ein dynamisches, mittelständisches und erfolgreiches Unternehmen im Bereich Hochbau mit Firmensitz im Rhein-Main-Gebiet. Unsere Kunden schätzen unsere kooperative und lösungsorientierte Zusammenarbeit sowie unser Know-how. Unser Fokus liegt auf der Zufriedenheit des Kunden und dem verantwortungs- und respektvollen Umgang mit allen Prozessbeteiligten. Um unsere Aufgaben nach unseren Vorstellungen und Ansprüchen umzusetzen, suchen wir Mitarbeiter, die die Freude am Entstehen unserer Projekte teilen.

1 LKW-Fahrer mit Fahrerlaubnis CE/Kl. 2

(Hilfe beim Be- und Entladen auf den Baustellen)

Ihre Aufgaben:
- Eigenständige Abwicklung der Aufträge
- Führen der Maschine

Ihr Profil:
- Führerscheinklasse CE
- Gültige Fahrerkarte
- Freude am Fahren
- Eigenverantwortung, Flexibilität, Zuverlässigkeit, Belastbarkeit

Unsere Vorteile:
- Attraktive Vergütung
- Optimale Anbindung an die A3, A66 und A45
- Keine Montage und/oder Auswärtsübernachtungen
- VL, Urlaubsgeld
- Unbefristeter und zukunftssicherer Arbeitsplatz
- Kollegiales Umfeld und kurze Entscheidungswege

Wenn Sie sich in der Stellenbeschreibung wiederfinden, senden Sie uns Ihre vollständigen Bewerbungsunterlagen mit Angabe Ihrer Einkommensvorstellung und dem möglichen Eintrittstermin bevorzugt per E-Mail an: **bewerbung@hochbau-engel.de**

Mittelhessen-Bote
Stellenanzeigen bringen Erfolg!
Telefon 06051 833-241

Wir suchen

Zusteller (m/w/d)

zur Verteilung unserer Gelnhäuser Neue Zeitung auf 450-€-Basis in

Salmünster

Zusteller, die von Montag bis Samstag in den frühen Morgenstunden unsere Tageszeitung verteilen.
Geeignet für Renter, Hausfrauen, Studenten und alle, die sich etwas dazuverdienen möchten. Wenn Sie mindestens 18 Jahre alt sind, bieten wir Ihnen eine regelmäßige Beschäftigung direkt vor Ihrer Haustür bei guter Bezahlung!

Bei Interesse wenden Sie sich bitte telefonisch an unseren Herrn Schmidt.

DRUCK- UND PRESSEHAUS NAUMANN GmbH & Co. KG
Gutenbergstraße 1 · 63571 Gelnhausen
Telefon (0 60 51) 833 280 · Telefax (0 60 51) 833 288
E-Mail: Vertrieb@gnz.de · Internet: www.dpn-media.de

Kommunales Center für Arbeit Jobcenter
Anstalt des öffentlichen Rechts des Main-Kinzig-Kreises

Sie suchen eine neue berufliche Herausforderung mit sozialpolitischer Verantwortung und einen Arbeitgeber, der Sie in Ihrer beruflichen und persönlichen Weiterentwicklung unterstützt? Dann sind Sie bei uns richtig!

Zum nächstmöglichen Zeitpunkt suchen wir für unsere **KCA-Zentrale in Gelnhausen** eine

Assistenz für die Vorstandsebene (m/w/d)

Die Stellenausschreibung mit allen relevanten Informationen finden Sie unter: www.kca-mkk.de / Arbeiten im KCA.

Ihre Bewerbung richten Sie bitte **unter Angabe des Geschäftszeichens 11.1/KCA/2/06/2020 bis spätestens 18.12.2020** an: Kommunales Center für Arbeit, Jobcenter, Referat I - Personal, Gutenbergstraße 2, 63571 Gelnhausen, gerne auch per E-Mail unter bewerbung@kca-mkk.de.

www.kca-mkk.de

Kommunales Center für Arbeit Jobcenter
Anstalt des öffentlichen Rechts des Main-Kinzig-Kreises

Die Stellenausschreibung zum dualen Studiengang mit allen relevanten Informationen findest Du unter: www.kca-mkk.de

fotolia.com © pressmaster

Wir suchen einen

Mitarbeiter für unser Verkaufsteam (m/w/d)

für den Anzeigen- und Beilagenverkauf

Wir bieten

Es erwartet Sie eine sehr enge und gute Teamarbeit, große Freiräume und persönliche Entwicklungsmöglichkeiten. Die Position ist leistungsorientiert und finanziell entsprechend attraktiv ausgestattet.

Ihre Aufgabe

– Erstellung von Angeboten und Werbekonzepten für unsere Kunden
– Akquisition und Ausbau neuer Partnerschaften mit Kunden
– Entwicklung und Umsetzung von Verkaufsstrategien
– Betreuung und Beratung bestehender Kunden im Innen- und Außendienst

Ihr Profil

Sie zeichnen sich aus durch eine hohe Erfolgsorientierung, Leistungsbereitschaft, unternehmerisches Handeln und Teamfähigkeit. Sie verfügen über gute kommunikative Fähigkeiten, die Sie aktiv zum Ausbau und zur Pflege unserer Kundenbeziehungen einsetzen.

Wir freuen uns auf Ihre schriftliche Bewerbung mit den üblichen Unterlagen und Angabe Ihrer Gehaltsvorstellungen sowie Ihres frühestmöglichen Eintrittstermins direkt an unsere Personalabteilung.

Da wir Ihre Bewerbungsunterlagen nicht zurücksenden, schicken Sie uns bitte keine Originale. Mit Zusendung Ihrer Bewerbung verzichten Sie auf die Rückgabe Ihrer Unterlagen.

DRUCK- UND PRESSEHAUS NAUMANN GmbH & Co. KG
Gutenbergstraße 1 · 63571 Gelnhausen
Telefon (0 60 51) 833 104 · Telefax (0 60 51) 833 120
E-Mail: personal@gnz.de · Internet: www.dpn-media.de

FLEISCHMANN MOSLER · BAUER UND PARTNER mbB
RECHTSANWÄLTE UND NOTARE

Erbrecht
Familienrecht
Verkehrsrecht
Arbeitsrecht
Immobilienrecht

Notariatsfachangestellte/-r bzw. Notarfachwirt/-in (m/w/d)

für Mitarbeit in Kanzlei in Hanau gesucht.

Wir sind eine Rechtsanwaltskanzlei mit Notariat in Hanau mit Zweigstelle in Bad Orb.

Für unseren Hauptsitz in Hanau suchen wir zum nächstmöglichen Zeitpunkt eine/n Notarfachangestellte/-n bzw. Notarfachwirt/-in (m/w/d) mit Kenntnissen und Berufserfahrung im Notariat in Vollzeit oder Teilzeit.

Die Tätigkeit umfasst die Erledigung aller anfallenden Notariatsaufgaben, wie die Erstellung von Urkundenentwürfen, die eigenständige Abwicklung von Urkunden, die Kommunikation mit den Beteiligten, die Aktenführung und das Dokumentenmanagement, die Terminkoordination und die Erstellung von Kostennoten.

Neben Kenntnissen und Erfahrungen im Notariat erwarten wir
- sehr gute Deutschkenntnisse in Wort und Schrift
- sicheren Umgang mit MS-Office-Anwendungen
- Teamfähigkeit und Organisationstalent
- einen selbstständigen und engagierten Arbeitsstil

Bei Interesse senden Sie uns bitte Ihre vollständigen Bewerbungsunterlagen zu, gerne auch per E-Mail an: **wisskirchen@ra-fleischmann.de**

www.ra-fleischmann.de | info@ra-fleischmann.de
Kanzlei Hanau: Nußallee 12 | 63450 Hanau | Tel. 06181-92307-0
Zweigstelle Bad Orb: Burgring 4 | 63619 Bad Orb

Mittelhessen-Bote
Personal finden!
Telefon 06051 833-241

NORMA®

NORMA GESCHENK-TIPPS

Dresdner Christstollen
750-g-Schmuckdose
(1 kg = 11,76)

UVP 10,99
8,82* 19% billiger

Grappa di Pinot Grigio Invecchiata
Geschenkpackung mit zwei Grappa-Gläsern
40 % vol, 0,5-l-Flasche
(1 l = 25,32)
mit 2 Grappa-Gläsern
12,66*

Weinreise um die Welt
Europa und Übersee – trocken • Chile: Cabernet Carménère • Chile: Sauvignon blanc
• USA: Cabernet Sauvignon
• Australien: Shiraz Cabernet
• Spanien: Tempranillo
• Frankreich: Merlot
6x0,25-l-Flasche
(1 l = 6,49)
9,73*

Tee-Selektion
in edler Holzbox (braun gebeizt oder mahagonifarben), 60 Aufgussbeutel, 115-g-Box (100 g = 11,80)
je Holzbox
13,57*

Lindt Weihnachtspräsente
Mini Praliné Weihnachten
100-g-Packung,
Kalligrafie X-Mas Tanne
105-g-Packung (100 g = 4,14)
oder Weihnachtsmischung
130-g-Beutel (100 g = 3,35)
je Artikel
UVP 4,99
4,35* 12% billiger

ab Montag, 7. Dezember

Heidelbeeren 500 g
Peru/Südafrika, Kl. I
(1 kg = 5,44)
je Eimer
Sonderpreis **2,72*** das ist billig!
Gültig bis 13. Dezember

Clementinen 1,5 kg
Spanien, Kl. I
(1 kg = 1,11)
je Netz
Große Früchte!
das ist billig!
Sonderpreis **1,67***
Gültig bis 13. Dezember

Tafeltrauben 500 g
hell, kernlos
Brasilien, Kl. I
(1 kg = 3,14)
je Packung
Sonderpreis **1,57*** 18% billiger
Gültig bis 13. Dezember

STOP billiger + gratis!

Bonduelle Erbsen & Möhrchen/Goldmais
Erbsen & Möhrchen Abtr.-Gew. 520 g (1 kg = 3,75)
oder Goldmais Abtr.-Gew. 560 g (1 kg = 3,48),
3x212-ml-Dose + 1x212 ml gratis
je 4er-Pack
45% billiger
zum Vergleich: UVP 3er-Pack = 2,67
1,95* + 3+1 gratis

Oral-B Aufsteckbürsten
Cross Action 3+1, 3-Stück-Packung + 1 Stück gratis oder Precision Clean 4+1 4-Stück-Packung + 1 Stück gratis
je 4er/5er-Pack
3 + 1/4 + 1 gratis +
34% billiger
zum Vergleich: z. B. UVP 3er-Pack = 9,95
8,72*

La Bonne Original französische luftgetrocknete Salami
mit Gratis-Messer nach Laguiole-Art
375-g-Stück
(1 kg = 10,43)
Messer gratis
3,91*

Im Aktionskühlregal: Kapitän Navi Matjesfilethappen
nach „Kolberger Art"
800-g-Eimer,
Fischeinwaage:
500 g
(1 kg = 7,82)
3,91* 25% mehr Fischgenuss

MWST-SENKUNG CHECK
ZUVERLÄSSIG – KONSEQUENT – FAIR

Nicki-Bettwäsche
in 2 Größen
• 100 % Polyester
je Bettwäsche

Nicki-Spannbetttuch in 3 Größen
• 100 % Polyester
• Steghöhe ca. 25 cm
je Spannbetttuch
ca. 90–190 ca. 100x200 cm **7,78***
ca. 140–150x200 cm **9,73***
ca. 180–200x200 cm **12,66***
Auch online

1 Kissen ca. 80x80 cm, 1 Bezug ca. 135x200 cm **17,53***
1 Kissen ca. 80x80 cm, 1 Bezug ca. 155x220 cm **19,48***
Auch online

Ronley Edler Pyjama für Herren
mit feinem Glanz und samtweichem Griff
• Größen M (48/50) – XL (56/58)
je Pyjama
14,61*
Hochwertige merzerisierte Baumwolle!

Marken-Filzhausschuhe
• Wörishofer Fußbett • Damen-Größen 38 – 41
• Herren-Größen 42 – 45 je Paar
9,73*
Made in EU

Ortho-Vital Kopfkissen
• Bezug: 100 % Baumwolle • Füllung: ca. 500 g / 1.000 g weiße, neue Federn und Daunen
ca. 40x80 cm **5,83***
ca. 80x80 cm **9,73***

Kassettenbett
• Bezug: 100 % Baumwolle
• Füllung: ca. 1.600 g / 1.900 g weiße, neue Federn und Daunen
ca. 135x200 cm **24,36***
ca. 155x220 cm **34,10***
Made in Germany
Auch online

Granitec-Kochtopf oder -Hochrandpfanne „Larvik"
inklusive Glasdeckel • Hochwertiger Aluminium-Guss
Induktionsgeeignet
Topf oder Kasserolle Ø ca. 16 cm **14,61***
Topf Ø ca. 20 cm **17,53***
Topf Ø ca. 24 cm **19,48***
Topf oder Pfanne Ø ca. 28 cm **21,43***

Cook o'Fino Retro-Edelstahl-Wasserkocher oder -Toaster
• Edelstahl-Gehäuse 3 Jahre Garantie
Wasserkocher ca. 1,8 Liter, 3000 Watt • Kabellos
• „Cool-Touch"-Griff
je Wasserkocher **24,36***
Toaster 900 Watt
• Schnellstopp, Aufwärm- und Auftau-Funktion
• Inkl. Brötchenaufsatz
je Toaster **19,48***
Auch online

Barbie „Chic" Barbie
je Barbie
UVP 8,49 **6,78*** 20% billiger

Hot Wheels 5er-Geschenk-Set
je Set **5,83***

Hot Wheels Truckin Transporter

Power AirFryer 9 in 1 Multifunktions-Heißluft-Fritteuse „Deluxe Set"
1.800 Watt – für Temperaturen von 30 °C – 200 °C • XL-Gar-Innenraum 9 l • Bis zu 80% Fett-Ersparnis gegenüber herkömmlichen Fritteusen
• ca. 37 x 31 x 38 cm
45% billiger
UVP 249,50
135,49*
Auch online

Emaille-Bräter oder -Backblech
beidseitige schnitt- und kratzfeste Brillantemaillierung
Made in Germany
Backblech, Brotbackform, Tiefe Ofenform, Bräter
je Ausführung **7,78***

Cook o'Fino Multifunktions-Küchenmaschine 3 in 1 mit 5 Liter Edelstahl-Schüssel
• Kraftvolle 1.100 W
3 Jahre Garantie
Inklusive Mixer-, Fleischwolf- und 3 Rührauf-sätzen!
116,–*
Auch online

Geschenktaschen
In folgenden Ausführungen:
• Maxi-Geschenktasche 2er-Set • Midi-Geschenktasche 3er-Set
• Flaschentaschen 3er-Set
• Jeweils mit kleiner Grußkarte und farbiger Tragekordel
je Set **2,91***

bella casa Jacquard-Tischdecke
mit Fleckschutzbeschichtung • 100 % Polyester • Lotuseffekt durch hochwertige Fleckschutzbeschichtung
je Tischdecke
Mit edlem Jacquard
ca. 140x180 cm, Rund Ø ca. 160 cm **6,81***
ca. 140x240 cm **7,78***

bella casa Festliche Tischdecke
mit Lurex-Effekt
In 2 Größen erhältlich:
ca. 160 x 275 cm
ca. 140 x 240 cm!
Edler Glitzereffekt
je Ausführung **16,56***

Casa Royale Küchenhelfer aus Bambusholz
Auch online
Schneide-/Abdeckplatte **7,78***
Besteckkasten **9,73***
Mit 6 bzw. 8 Besteckeinteilern

* Keine Mitnahmegarantie! Sofern der Artikel in unserer Filiale nicht vorhanden ist, können Sie diesen direkt in der Filiale innerhalb von 2 Tagen ab o.g. Werbebeginn bestellen und zwar ohne Kaufzwang oder Sie wenden sich bezüglich kurzfristiger Lieferbarkeit an www.norma-online.de/aktionsartikel. Es ist nicht ausgeschlossen, dass Sie einzelne Artikel zu Beginn der Werbeaktion unerwartet und ausnahmsweise in einer Filiale nicht vorfinden. Wir helfen Ihnen gerne weiter. Schuhe und Textilien teilweise nicht in allen Größen erhältlich. Alle Preise in Euro. Bei Druckfehlern keine Haftung.

Artikel mit „Auch online" sind ab sofort in dieser oder anderer Ausführung unter www.norma24.de bestellbar (Preis inkl. MwSt., zzgl. Versandkosten)

50/20

NORMA®
www.norma-online.de

NORMA® MEHR FÜRS GELD.
AKTUELLE PROSPEKTE – einfach & bequem online durchblättern unter www.norma-prospekt.de
ENTDECKEN SIE MEHR AKTIONEN!

NORMA Lebensmittelfilialbetrieb Stiftung & Co. KG, Heisterstraße 4, 90441 Nürnberg