MITTELHESSEN-BOTE

# Wetterauer Wochen-Bote

& DER NEUE MARKT.

**Keine gute Kombination**

Alkohol in der Schwangerschaft beeinträchtigt die Entwicklung des Nachwuchs

KW 28, Samstag, 11. Juli 2020 | Das Mitteilungsblatt im Wetteraukreis | Ausgabe H 1

## Hallo, liebe Leser

es ist ganz natürlich, dass jeder Hundebesitzer seinen Vierbeiner für den klügsten und süßesten überhaupt hält und gern mal damit prahlt, was Hundi so alles kann. Vorgestern haben nun auch wir endlich das besondere Talent unseres Hundes entdeckt und sind seitdem stolz wie Bolle. Beim wilden Toben mit seinem favorisierten Spielzeug, einem Blauwal aus Plüsch, war sich Hundi völlig sicher, dass Herrchen selbigen unter seinem T-Shirt versteckte und sprang entschlossen und siegessicher hoch, um die vermeintliche Beute zurückzuerobern. Doch die Wölbung, die sich unter dem T-Shirt abzeichnete, war gar nicht seinem plüschigen Spielgefährten geschuldet, sondern den offenbar doch zu zahlreichen Besuchen in der Eisdiele unseres Vertrauens. Fertig war also unser neues Gewichtswarnsystem und ich nebenbei nicht ganz unfroh darüber, dass es bei meinem Mann zuerst anschlug ...

Euer Boto

## Selbsthilfekontaktstelle macht Sommerpause

**Bad Vilbel.** Das Büro der Selbsthilfekontaktstelle Bad Vilbel ist von Freitag, 17., bis Freitag, 24. Juli, geschlossen. Ab Montag, 27. Juli, ist das Team zu den gewohnten Sprechzeiten telefonisch und darüber hinaus persönlich nach Terminvereinbarung wieder erreichbar. Weitere Informationen gibt es auf der Internetseite unter www.buergeraktive-bad-vilbel.de.

AnsprechPartner

für redaktionelle Beiträge

Melanie Nolte

Telefon: 06051 833-208
E-Mail: redaktion@bote.de

# 25 Jahre in vier Fachdiensten

## Timo Jehner feiert Dienstjubiläum bei der Stadt Bad Vilbel

*Der Jubilar in der Mitte: Timo Jehner wurde für 25 Jahre im Dienst der Stadt von Fachbereichsleiter Öffentliche Sicherheit und Ordnung Matthias Stengel (links) und dem Ersten Stadtrat Sebastian Wysocki ausgezeichnet.*

**Bad Vilbel.** Es gibt keine Straße in Bad Vilbel, die Timo Jehner nicht kennt. Wahrscheinlich gibt es sogar nur ganz wenige Einwohner, die er nicht kennt oder die ihn nicht kennen. Kürzlich feierte der Leiter der Straßenverkehrsbehörde sein 25-jähriges Dienstjubiläum bei der Stadt Bad Vilbel. Eine lange Zeit mit jeder Menge unvergesslicher Erlebnisse und vielen Erfahrungen.

Timo Jehner stammt aus einer Zeit, in der man noch Wehr- oder Wehrersatzdienst leisten musste. Bei ihm kam dieser Dienst, den er als Zivildienst absolvierte, inmitten einer Phase, als er sich als Verwaltungsfachangestellter bei der Stadt Bad Vilbel zu etablieren begann. Ein Jahr nach der Übernahme als Angestellter nach der Ausbildung leistete er diesen Dienst. Nur ein kleiner Mosaikstein in den vielfältigen Erlebnissen, die Timo Jehner in den vergangenen 25 Jahren sammeln durfte. „Timo Jehner gehört ganz fest zur Stadtverwaltung in Bad Vilbel. In nun sogar über 25 Jahren war er stets ein Anpacker und Macher und keiner, der sich davor scheute, zusätzliche Aufgaben zu übernehmen“, richtete Erster Stadtrat Sebastian Wysocki während einer kleinen Feierstunde die Worte an den Jubilaren.

Wysocki ist seit vier Jahren der Vorgesetzte von Timo Jehner, kennt diesen jedoch schon deutlich länger. „Niemand, der mit Timo Jehner zusammengearbeitet hat oder es noch tut, kann ein schlechtes Wort über ihn verlieren. Er ist auch mir ein treuer Ratgeber, kluger Berater und konstruktiver Kritiker. Solche Mitarbeiter sind Gold wert“, findet Wysocki lobende Worte für Jehner.

Timo Jehner selbst kann es gar nicht richtig glauben, dass er nun schon so lange für seine Stadt arbeitet. Als Vilbeler Bub sei es ihm eine besondere Herzensangelegenheit, die Arbeit zum Wohle der Bürger und zum Wohle der Stadt zu erledigen. „Ich mache meine Arbeit einfach gern. Das war vom ersten Tag an so und hat sich bis heute gehalten. Egal in welchem Fachdienst ich tätig war oder bin, die Arbeit bereitet mir große Freude“, erklärt Jehner, der einst im Fachbereich Soziale Sicherung begann, über den Sitzungsdienst zum Fachdienst Gewerbe und Markt kam und seit nunmehr 2010 die Straßenverkehrsbehörde leitet.

Für kurze Zeit war er auch einmal Marktmeister und damit für den Bad Vilbeler Markt verantwortlich. Einen Markt hat er so in dieser Verantwortung miterlebt. „Als Vilbeler den Vilbeler Markt zu organisieren, ist sicher etwas Besonderes. Auch wenn ich nur kurz hier tätig war, war das eine wertvolle Erfahrung“, sagt Jehner, der heute hauptverantwortlich für über 400 Straßen im Stadtgebiet, mehrere Hundert verkehrsrechtliche Anordnungen pro Jahr und viele Großbaustellen ist.

„Auch, wenn die Arbeit von Timo Jehner sicher nicht immer vergnügungssteuerpflichtig ist, so bleibt er selbst in kritischen Situationen stets freundlich und verbindlich. Er ist jemand, der Dinge von verschiedenen Seiten beleuchtet und daher immer mehr als nur eine Lösungsidee parat hat. Dass er sich nicht scheut, auch weitere Verantwortung zu übernehmen, hat er nicht zuletzt in den Hessentagsvorbereitungen gezeigt, als er den Arbeitskreis Sicherheit und Verkehr übernahm. Für ihn gilt auch nicht, dass der Stift fallen gelassen wird, wenn die Stechuhr Feierabend zeigt“, so Sebastian Wysocki abschließend.

## Wölfersheimer Lieblingstouren einreichen

**Wölfersheim.** Die Corona-Pandemie wird dazu führen, dass mehr Menschen als sonst ihren Urlaub zu Hause verbringen. Viele Menschen werden mit dem Rad die Region erkunden. Die Gemeinde sucht daher die „Wölfersheimer Lieblingstouren“, die in einer umfangreichen Broschüre veröffentlicht werden sollen.

Die Gemeinde ruft dafür alle Bürger auf, ihre Lieblingstouren mit anderen zu teilen. In der Broschüre sollen Beschreibungstexte und Hinweise zu Sehenswürdigkeiten entlang der Strecke dargestellt werden. Auch ansprechende Bilder sollen nicht fehlen. Dazu soll zu jeder Tour eine entsprechende Karte veröffentlicht werden, die den Routenverlauf zeigt. Bedingung für die Routen ist lediglich, dass sie das Gemeindegebiet zumindest teilweise durchqueren.

### Persönliche Höhepunkte

Eine Lieblingstour kann auf verschiedene Arten eingereicht werden. Es genügt eine kurze textliche Routenbeschreibung. Ein bis zwei persönliche Höhepunkte entlang der Strecke oder auch ein bis zwei Bilder wären wünschenswert. Alternativ werden Routenvorschläge auch digital entgegengenommen. Dazu können auch gerne bekannte Plattformen wie outdooractive.com verwendet werden. Die Länge der Strecken kann flexibel gewählt werden. Sowohl kurze und familienfreundliche Routen, aber auch Strecken für ambitioniertere Radfahrer sind gerne gesehen. Die notwendigen Materialien können einfach per E-Mail an sebastian.goebel@woelfersheim.de gesendet werden. Bei Fragen steht Sebastian Göbel unter der Rufnummer 06036/973716 zur Verfügung.

# Stadtführung im Namen der Rose

## Die schönsten Blumen in Friedberg

**Friedberg.** Bei der Blumenfrau Rosalie dreht sich am Sonntag, 19. Juli, alles um die schönsten Blumen der jeweiligen Jahreszeit. In einer etwa 1,5-stündigen Stadtführung mit dem Titel „Im Namen der Rose“, bekommt Rosalie die Zarin und Luther, die Eisenbahn und die Damen der käuflichen Liebe unter einen Hut. Treffpunkt für diesen Stadtspaziergang ist in Friedberg um 11 Uhr. Teilnehmen kann nur, wer sich bei der Gästeführerin unter Telefon 06047/9770193 oder per E-Mail an anmi@natur-kultur-wetterau.de anmeldet. Dabei erhalten Teilnehmer die für diese Veranstaltung gültigen Hygieneregeln und den genauen Startpunkt.

# Familientarif für das Freibad

## Beschluss der Bad Vilbeler Stadtverordneten

**Bad Vilbel.** Kürzlich haben die Stadtverordneten in ihrer Sitzung beschlossen, dass es für die Freibadsaison 2020 einen Familientarif geben soll, den man bei der Ticketbuchung auswählen kann. Die Stadtverwaltung hat gemeinsam mit dem Onlineticketanbieter Frankfurt Ticket Rhein-Main diesen Beschuss prompt umgesetzt. Ab sofort können bis zu vier Personen gemeinsam ins Freibad und würden dann gemeinsam acht Euro Eintritt zahlen. Sie sparen dadurch sechs Euro im Vergleich zu den bisher möglichen Einzelbuchungen. Das Bad Vilbeler Freibad hat seit dem 17. Juni wieder geöffnet. Aufgrund der Hygiene- und Abstandsvorgaben gibt es über den Tag verteilt vier Zeitfenster, in denen ein Eintritt in das Freibad möglich ist.

# Himmlische Klänge

## Sommer-Gottesdienstreihe in der Ev. Christuskirche Bad Vilbel

**Bad Vilbel.** Von Bach bis zum Musical „Jesus Christ Superstar“: Mit einer großen Bandbreite stellt die Ev. Christuskirchengemeinde in den kommenden Wochen Komponisten kirchlicher Musik dar und stellt sie geschichtlich und geistlich in größere Kontexte. „Musik hat seit vielen Jahrhunderten nicht nur Gottesdienste und das kirchliche Leben geprägt, auch andersherum hat die geistliche Kirchenmusik die allgemeine Musikentwicklung immer wieder entscheidend mitgeprägt“, so Pfarrer Klaus Neumeier, der mit den ersten drei Gottesdiensten der Sommerreihe ab dem kommenden Sonntag, 12. Juli, den Anfang machen wird.

Bereits seit vielen Jahren bietet die Christuskirchengemeinde in den Sommerwochen besondere Predigtreihen an. In diesem Jahr ist das Konzept auf den ganzen Gottesdienst ausgeweitet worden, da aufgrund der Pandemie weiterhin in den Gottesdiensten nicht gesungen werden darf. „So werden wir viel großartige Musik zu hören bekommen“ freut sich Pfarrer Klaus Neumeier.

Die Gottesdienste finden immer sonntags um 10.30 Uhr in der Christuskirche im Grünen Weg statt. Abendgottesdienste am Samstag in der Auferstehungskirche werden zumindest bis zum Ende der Sommerferien weiterhin nicht gefeiert werden. Wer an einem Sonntag nicht dabei sein kann, kann sich ab sonntags nachmittags eine Kurzform der Gottesdienste digital anschauen im Kanal der Gemeinde unter www.youtube.de/christuskirchengem.

# Alles historisch und doch ganz neu

## Sanierung des historischen Rathauses abgeschlossen

*Frisch saniert, erstrahlt das historische Rathaus im neuen Glanz.*

**Bad Vilbel.** Vielen Bad Vilbelerinnen und Bad Vilbelern ist es bereits aufgefallen, das historische Rathaus erstrahlt in neuem Glanze. Die denkmalgetreue Sanierung des Gebäudes im Herzen der Quellen- und Festspielstadt ist nun abgeschlossen. Rund 190.000 Euro wurden investiert. Unter anderem für Malerarbeiten, Sandsteinarbeiten und eine neue Eingangstür in Verbindung mit einem Glasvordach zum Wetterschutz.

„Unser historisches Rathaus ist ein echtes Wahrzeichen unserer Stadt. Es ist nicht nur idealer Treffpunkt für historische Stadtführungen oder seit neuestem Standort des Altstadtgartens, sondern auch traumhafte Kulisse für Hochzeitspaare, die sich hier im Standesamt ihr Ja-Wort geben. Durch die denkmalgetreue Sanierung haben wir für nachfolgende Generationen die Bewahrung dieses Gebäudes und seiner Optik geschaffen“, freut sich Erster Stadtrat Sebastian Wysocki über die Fertigstellung der Sanierung.

In Handarbeit und sehr vorsichtig und akkurat gingen die Handwerker bei der Sanierung vor. Sowohl die Arbeiten am Sandstein, als auch die Malerarbeiten am Fachwerk, den Gauben und der gesamten Fassade wurden unter den Auflagen des Denkmalschutzes vorgenommen. „Wir haben gemeinsam mit der Architektin großen Wert auf historische Sorgfalt gelegt. Das Ergebnis kann sich absolut sehen lassen“, befindet Wysocki und fügt an, dass auch neue Fenster eingesetzt wurden, die die Energieeffizienz des Gebäudes erhöhen. Ebenso wurde auch die Kellertür komplett erneuert. Verantwortlich hierfür zeichnete sich der Fachdienst Hochbau und Gebäudeunterhaltung, dessen Mitarbeiter Denis Raab die Maßnahme plante und durchführte. „Die Planung und Abstimmung des Fachdienstes mit der Architektin und der ausführenden Firma verliefen rei-bungslos und wie man am Ergebnis sehen kann sehr gut. Hierfür danke ich den Mitarbeiterinnen und Mitarbeitern“, so Wysocki abschließend.

Die Sanierung des historischen Rathauses ist Teil des Attraktivierungsprogramms der Innenstadt.

# Wechsel beschlossen

## Wölfersheim will sich künftig dem Ordnungsbehördenbezirk Butzbach anschließen

**Wölfersheim.** Seit Januar 2010 ist die Gemeinde Wölfersheim Mitglied im gemeinsamen Ordnungsbehördenbezirk mit Florstadt, Niddatal und Reichelsheim. In der jüngsten Sitzung der Gemeindevertretung beschlossen die Mitglieder, die Zusammenarbeit zum nächstmöglichen Zeitpunkt zu beenden und in einen gemeinsamen Ordnungsbehördenbezirk von Butzbach, Münzenberg und Rockenberg einzutreten.

Der Wechsel erfolgte, um die Verkehrssicherheit und Lebensqualität in Wölfersheim durch die Überwachung des Verkehrs zu steigern. Dazu sollten Geschwindigkeitsmessgeräte eingesetzt werden und der ruhende Verkehr (parkende Fahrzeuge) sollte kontrolliert werden. Leider wurden die Aufgaben unzureichend oder nicht ausgeführt, schreibt die Gemeinde in einer Pressemitteilung. So seien über längere Zeiträume trotz mehrfacher Anforderung keine Geschwindigkeitskontrollen in Wölfersheim durchgeführt worden. „Gerade in kinderreichen Neubaugebieten, im Bereich von Schulen, Kindergärten und Spielplätzen ist ein hohes Maß an Verkehrssicherheit notwendig. Um die Einhaltung der Verkehrsregeln zu kontrollieren, sind wir dem Ordnungsbehördenbezirk beigetreten. Da unsere Erwartungen und Zielsetzungen nicht erfüllt wurden, haben wir Kontakt mit dem Ordnungsbehördenbezirk Butzbach aufgenommen“, berichtet Wölfersheims Bürgermeister Eike See.

Im Ordnungsbehördenbezirk Butzbach arbeiten die Stadt Butzbach, die Stadt Münzenberg und die Gemeinde Rockenberg seit einigen Jahren erfolgreich zusammen. Vonseiten der Mitglieder steht einer Aufnahme der Gemeinde Wölfersheim, auch kurzfristig, nichts im Wege. Aus der jüngsten Sitzung des Ordnungsbehördenbezirks wurde zurückgemeldet, dass alle drei beteiligten Kommunen einen Beitritt der Gemeinde Wölfersheim ausdrücklich befürworten.

Die Gemeinde Wölfersheim wird ab dem Zeitpunkt der Aufnahme als gleichberechtigter Partner behandelt. Dies bedeutet, dass, wie bei den übrigen Kommunen, pro Monat mindestens ein, eher zwei Tage für die Kontrolle des fließenden Verkehrs eingeplant werden. Die konkreten Standorte werden jeweils mit der Straßenverkehrsbehörde der Gemeinde abgestimmt. Die Kontrolle des ruhenden Verkehrs erfolgt auf Anforderung. Die beteiligten Kommunen erklären zudem, dass mit dem Ordnungsbehördenbezirk keine Gewinnerzielungsabsicht einhergeht, sondern die Verkehrssicherheit und Lebensqualität in den jeweiligen Kommunen gesteigert werden soll. „Die Vorstellungen der Kommunen decken sich mit unseren. Ich bin zuversichtlich, dass wir den Ordnungsbehördenbezirk bald wechseln und damit die Verkehrssicherheit in unserer Gemeinde erhöhen können“, schließt Bürgermeister See ab.

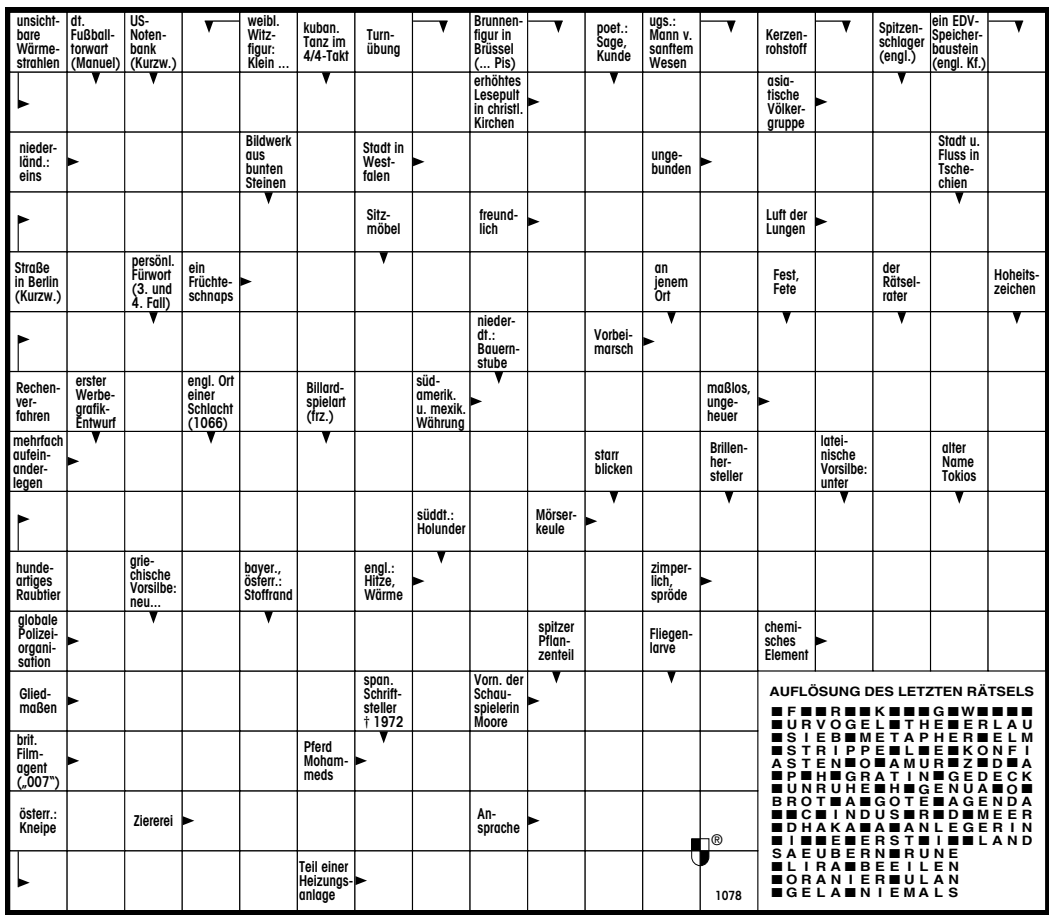

# Kunst aus der Dose ziert den Plattenweg

## Graffiti-Künstler Sebastian Stehr verwandelt Heilsberger Stromkästen in Kunstwerke

**Bad Vilbel.** Stromkästen und -häuschen sind zwar notwendig, jedoch selten schön anzusehen. So auch am neu gestalteten Heilsberger Plattenweg: An der Kreuzung zum Schlesienring schauten Fußgänger und Radfahrer bisher auf einen großen, grauen Kasten. „Ein hässlicher Anblick“, fasst es der Heilsberger Ortsvorsteher Peter Schenk (CDU) in Worte. Deshalb hat er es sich zur Aufgabe gemacht, das zu ändern.

Mit im Boot: der stadtbekannte Graffiti-Künstler Sebastian Stehr. Er hat das große Verteilerhäuschen und die beiden umliegenden Stromkästen mit seiner Kunst verziert. „Rund fünf Tage hat das gedauert“, erzählt er.

Auf der Vorderseite des Häuschens sind nun die Wappen der Vertriebenen abgebildet, die vor vielen Jahrzehnten auf dem Heilsberg eine neue Heimat fanden. Die Abbildung eines alten Drucks erinnert zudem daran, dass an dieser Stelle früher einmal die alte Heilsberger Kirche stand. Die kleineren Verteilerkästen in direkter Umgebung zieren nun ein Storch und ein Eisvogel in gedeckten Farben. Viele weitere Kunstwerke finden Interessierte auf Stehrs Instagram-Profil unter dem Namen „indian_t2b“.

### Sponsoren gesucht

*Sind zufrieden mit dem Ergebnis: Graffiti-Künstler Sebastian Stehr (links) und Ortsvorsteher Peter Schenk.*

Finanziert wurde das Projekt aus städtischen Töpfen. Unterstützung hat dabei auch das Bad Vilbeler Stadtmarketing rund um Kurt Liebermeister geleistet. Doch das soll nur der Auftakt sein: „Wir suchen Sponsoren, die sich bereit erklären, einen kleinen Betrag zu geben, um weitere Stromkästen zu verzieren“, so Schenk.

Sowohl Heilsberger Firmen oder auch Privatpersonen dürfen sich angesprochen fühlen. Auch der Ortsvorsteher selbst wird einen weiteren bunten Stromkasten sponsern. Wer sich vorstellen kann, das Projekt mit Graffiti-Künstler Sebastian Stehr zu unterstützen, kann sich unter Telefon (06101) 86900 an Peter Schenk wenden.

## Aktuell

### Fachbereich nicht erreichbar

**Karben.** Die Stadtverwaltung Karben informiert, dass der Fachbereich Kinderbetreuung im Rathaus bis zum 14. August mittwochs geschlossen ist. Grund für die Schließung ist ein vorübergehendes erhöhtes Arbeitsaufkommen. Von der eingeschränkten Öffnungszeit sind selbstverständlich nicht die Kitas betroffen.

### Neuer Name gesucht

**Bad Vilbel.** Der Bau der neuen Stadthalle, die Sanierung des Kurhauses und der Bau des neuen Hotels gehen gut voran, teilt die Stadtverwaltung Bad Vilbel mit. Deshalb sucht die Stadt kreative Ideen, traditionsreiche Vorschläge und moderne Entwürfe für einen Namen der neuen Stadthalle. Die Vorschläge sollten zur Stadt Bad Vilbel passen und müssen sich im Rahmen der freiheitlich demokratischen Grundordnung bewegen. Wer einen Vorschlag hat, kann diesen ab sofort per E-Mail an namensgebung.neue.stadthalle@bad-vilbel.de einreichen.

Mittelhessen-Bote
Anzeigen aufgeben?
anzeigenabteilung@gnz.de

## Kirche

### Gottesdienste

*Bitte erkundigen Sie sich in Ihrer Kirchengemeinde über die aktuell geltenden Vorschriften.*

**Evangelische Heilig-Geist-Gemeinde Bad Vilbel-Heilsberg**
Sonntag, 12.7.:
10 Uhr Gottesdienst (Pfarrer Seng)

**Pfarramt Verklärung Christi, Bad Vilbel**
Samstag, 11.7.:
17.30 Uhr Vorabendmesse
Sonntag, 12.7.:
10.00 Uhr Hochamt
Dienstag, 14.7.:
17.30 Uhr Wortgottesfeier
Mittwoch, 15.7.:
17.30 Uhr Wortgottesfeier
Donnerstag, 16.7.:
17.30 Uhr Wortgottesfeier
Freitag, 17.7.:
17.30 Uhr Wortgottesfeier

**Ev. Gesamtkirchengemeinde Karben**
Sonntag, 12.7.:
9.45 Uhr in der evangelischen Kirche in Okarben

GETRÄNKEWELT ZELLER GMBH
Service für Sie – aus Tradition
Getränkewelt Zeller GmbH
Max-Planck-Straße 4 • Karben
R. Z. Wöllstädter Getränkemarkt
Ilbenstädter Straße 24 • Wöllstadt
Gronauer Getränkeabholmarkt
Backhausstraße 12a • Bad Vilbel-Gronau
Unsere Angebote vom 13.07. – 25.07.20
nur in haushaltsüblichen Mengen – für Druckfehler keine Haftung

Schweppes – verschiedene Sorten – 6 x 1,0 l + Pfd. 2,40 € 1 l = 1,42 € – EUR 8,49
Schöfferhofer – Grapefruit oder Grapefruit alkoholfrei, Zitrone, Kaktusfeige, Granatapfel-Guarana, Maracuja – 6 x 0,33 l + Pfd. 0,48 € 1 l = 1,91 € – EUR 3,79
Krombacher – Krombacher Pils, Weizen auch alkoholfrei und weitere Sorten – 20 x 0,5 l + Pfd. 3,10 € 1 l = 1,10 € 24 x 0,33 l + Pfd. 3,42 € 1 l = 1,39 € – EUR 10,99
Weltenburger Kloster – Barock hell oder dunkel – 20 x 0,5 l + Pfd. 3,10 € 1 l = 1,55 € – EUR 15,49
BECK'S – Beck´s Pils, Beck´s Gold, Beck´s Green Lemon oder alkoholfrei – 6 x 0,33 l + Pfd. 0,48 € 1 l = 2,02 € – EUR 3,99
Corona – 6 x 0,33 l + Pfd. 0,48 € 1 l = 3,33 € – EUR 6,59
Red Bull – + Pfd. E 0,25 1 Ltr. = € 5,16 0,25 l Dose – EUR 1,29
VELTINS Brautradition seit 1824 – 20 x 0,5 l + Pfd. 3,10 € 1 l = 1,18 € 24 x 0,33 l + Pfd. 3,42 € 1 l = 1,52 € – Zugabe pro Kiste 2 Flaschen gratis + Pfand 0,16 € – EUR 12,99
TOP! bizzl – Bizzl Apfelschorle – 12 x 0,75 l + Pfd. 3,30 € 1 l = 0,89 € – EUR 7,99
TOP! – Limonaden alle Sorten – 12 x 1,0 l + Pfd. 3,30 € 1 l = 0,58 € – EUR 6,99
Pepsi Cola oder light, Schwip Schwap, Mirinda oder Seven UP – 12 x 1 l + Pfd. 3,30 € 1 l = 0,67 € – EUR 7,99
Bitburger – Premium Pils – 20 x 0,5 l + Pfd. 3,10 € 1 l = 1,10 € 24 x 0,33 l + Pfd. 3,42 € 1 l = 1,39 € – EUR 10,99
TOP! TOP! TOP! Vittel – NATÜRLICHES MINERALWASSER – Doppelpack 7,98 € 2 x 6 x 1,5 l + Pfd. € 6,00 1 Ltr. = € 0,44 – EUR 3,99 Pro Kiste
Rapp's – roter Deckel Zaubersaft, Apfelsaft trüb, Starke Früchtchen und Orangensaft 100% – 6 x 1 l + Pfd. 2,40 € 1 l = 1,34 € – EUR 7,99
Leffe Blond o. Leffe Brune – 4 x 0,33 l + Pfd. 0,32 € 1 l = 4,55 € – EUR 6,00
Coca-Cola – Coca-Cola, -Light, -Cola Zero, Mezzo Mix, Sprite, Fanta Orange – Glas Flaschen 24 x 0,33 l + Pfd. 5,10 € 1 l = 1,64€ – Top! – EUR 12,99
Altenmünster BRAUER BIER – urig würzig – 14 x 0,5 l + Pfd. 3,60 € 1 l = 1,65 € – EUR 11,49
TOP! TOP! TOP! ELISABETHEN QUELLE SPRITZIG MEDIUM PUR – 12 x 1,0 l + Pfd. 3,30 € 1 l = 0,41 € – EUR 4,99
SCHMUCKER – Schmucker Export oder Pils – 20 x 0,5 l + Pfd. 3,10 € 1 l = 1,10 € – EUR 10,99
Maisel's Weisse – verschiedene Sorten – 20 x 0,5 l + Pfd. 3,10 € 1 l = 1,60 € – EUR 15,99
PAULANER – Paulaner Original – 20 x 0,5 l + Pfd. 3,10 € 1 l = 1,55 € – EUR 15,49
ERDINGER Weißbier – Hefe hell, Hefe dunkel, Kristall, Urweisse oder Alkoholfrei – 20 x 0,5 l + Pfd. 3,10 € 1 l = 1,50 € – EUR 14,99
ViO® – Mineralwasser medium o. spritzig – 6 x 1,5 l + Pfd. 3,00 € 1 l = 0,55 € – EUR 4,99
Störtebeker BRAUSPEZIALITÄTEN – Atlantic Ale und Bio Kellerbier – 20 x 0,5 l + Pfd. 3,10 € 1 l = 2,15 € – EUR 21,49
Störtebeker – Schwarzbier, Pils o. Bernstein Weizen – 20 x 0,5 l + Pfd. 3,10 € 1 l = 1,75 € – EUR 17,49
Schlappeseppel – Kellerbier, Hell oder Pils – 20 x 0,5 l + Pfd. 3,10 € 1 l = 1,40 € – EUR 13,99
BIONADE – Zitrone-Bergamotte, schwarze Johannisbeere-Rosmarin, Litschi, Kräuter, Ingwer-Orange oder Holunder – 12 x 0,33 l + Pfd. 2,46 € 1 l = 2,14 € – EUR 8,49
Der alte Hochstädter Speyerling Apfelwein – Gewinnen Sie bei uns – 6 x 1,0 l + Pfd. 2,40 € 1 l = 1,42 € – EUR 8,49
Urboarisch URIG.BOARISCH.URBOARISCH – Eichentaler helles – 20 x 0,5 l + Pfd. 3,10 € 1 l = 1,09 € – Zugabe pro Kiste 4 Flaschen gratis + Pfand 0,32 € – EUR 12,99
Aktuelle Angebote auch im Internet: www.getraenkewelt-zeller.de
Parkmöglichkeiten Kofferraumservice Präsentkörbe Gutscheine Partyservice Zapfanlagen u.v.m.
Shop-Info: 0 60 39 – 4 36 36

## Bekanntschaften

# herzenswünsche

**Sandra, 25 J. / 170 cm** schlank, vollbus. schmale Taile, schöne lange Beine und einem hübschem zarten Gesicht und schönen langen blonden Haaren. üb: Tel. **0152-21556592** GB-W2-1113-28

**Sophia, 36 J. / 163 cm** gesch. ist eine einfache natürliche und hübsche Mädchenfrau. Sie hat eine schlanke Figur, ist bescheiden, häuslich, kocht gerne, liebt Musik, Sport, Tiere und Kinder. üb Tel. **0152-21556592** GB-W3-1063-28

**Marina, 45 J.**, verw. schlank, hübsch, sehr lieb, bescheiden, sparsam, fleißig u. anpassungsfähig. üb Tel. **0152-21556592** GB-W4-1036-28

**Kerstin, 55 J. verw.** ist eine hübsche Frau, sie sieht sehr viel jünger aus. Ich brauche die Liebe, Wärme u. Nähe eines Partners, da ich sehr zärtlich u. anschmiegsam bin. üb Tel **0152-21556592** GB-W5-1027-28

**Anne, 68 J.**Hauswirtschafterin, verw. dkl. haarig, weibliche Figur, attraktiv u. jünger aussehend. Liebevoll, ehrlich, zärtlich, natürlich, ist eine herzensgute Frau. üb. Tel. **0152-21556592** GB-W5-1051-28

**Ingo, 29 J./ 180 cm** ein gutaussehender junger Mann mit sportlicher Figur, markantem Gesicht, dunklen Haaren, lachenden Augen, üb. Tel. **0152-21556592** GB-W2-1023-28

**Karsten, 44 J./ 182 cm** gesch., Unternehmensberater mit eig. Kanzlei, finanziell bestens abgesichert. Er ist sportlich, dynamisch, zärtlich und sehr romantisch. über Tel **0152-21556592** lGB-M4-1025-28

**Steffen, 54 J**. ein einfühlsamer Mann mit ausgeglichenem Wesen, groß und gutaussehend, kinderlieb, sportlich und vielseitig interessiert, üb. Tel. **0152-21556592** GB-M5-1001-28

Susanne Krämer

**Albert, 65 J./ 180 cm** verw. Pensionär, gepflegte Hände, sympathisches Gesicht, volles Haar, ist ein iebevoller, stattlicher Gentlemen und Charmeur. üb Tel. **0152-21556592** GB-M6-1028-28

Alle vollständigen Texte **www.mpt-ab.de**

Seit 1997 - mit Kompetenz an ihrer Seite
63768 Hösbach - Siemensstr. 6
tägl von 10 bis 20 Uhr erreichbar
mein partner treff GmbH

### SPONTAN ZUM FISCHESSEN NACH SYLT UND CHAMPAGNER IM STRANDKORB UND GLÜCKLICH SEIN !

***POLIZEIBEAMTER K L A U S , 76 J / 1.88,*** **verwitwet, jetzt Pensionär. Ich bin charmant, aber kein heldenhafter Draufgänger, wünsche mir, dass unsere Liebe wach bleibt, mit kl. Aufmerksamkeiten im Alltag und einem Lächeln am Morgen. Ich koche leidenschaftlich gerne. Ich lese gerne, höre gerne Musik und bin ein Kuschelbär. Ich sehe gerne Dokumentationen, interessiere mich für Weltraum, Natur und Psychologie. Ich wandere gerne, wobei ich ebene Strecken favorisiere (die steileren Stücke fahre ich dann doch lieber mit dem Auto). Lese auch viel über den Jakobsweg von Straßburg bis Colmar und dann ab Saint Jean-Pied-le-Port bis Santiago, würde ich mit Dir gerne laufen. Ich habe mich in den letzten 10 Jahren immer mehr in ein Schneckenhaus zurückgezogen und mich zum Eigenbrötler entwickelt – das würde ich gerne wieder ablegen. Möchte Luxus- u. Abenteuerreisen, Sommernächte durchtanzen, Hand in Hand beim Italiener Rotwein trinken u. Glück empfinden. Ich freue mich darauf, in Ihren Augen u. in Ihrem Lächeln zu versinken. Bitte haben auch Sie Mut und keine Angst; wir lassen es langsam + harmonisch anfangen, Perspektive Zukunftsliebe für immer. Schön wäre es, wenn Sie mit mir die Freizeit genießen + wir schöne Gemeinsamkeiten teilen, daher greifen Sie zum Telefon: handy pv 0172 - 3712035, od. E-Mail: KlausKlaus@wz-mail.de**

### WILLKOMMEN IN MEINEM LEBEN UND SICH IN EHREN KENNENLERNEN !

***P E T E R – A L E X A N D E R , 84 Jahre,*** **früher Kaufmann, verwitwet seit 3 Jahren und 184 cm groß. Das Leben hat es gut mit mir gemeint und ich habe viel erreicht u. lebe in besten finanziellen Verhältnissen. Fühle mich fit wie 50 J., gesund und möchte meinen zweiten Lebensweg mit Liebe und mit „DIR“ beginnen. Habe Sehnsucht nach einer lieben Frau und möchte Wärme + Zärtlichkeit spüren und geben in einer gleichberechtigten Partnerschaft. Ich bin ausgeglichen u. ruhig, kann aber auch sehr leidenschaftlich sein und mich für fast alles begeistern. Ich bin ein fröhlicher Lausbub und ebenso ein Gentleman. Habe eine schlanke Figur, bin dynamisch, humor- u. niveauvoll, ein Mann mit Herzensbildung. Ich liebe schöne Reisen, die Sonne, ein Glas Sekt am Strand, im weißen Sand barfuß spazieren und gemeinsam alle Ideen verwirklichen, die uns Spaß machen. Lassen Sie uns die Abenteuerlust und das gemeinsame Lachen genießen, wir werden es langsam angehen lassen mit Freiraum und Verständnis, es liegt jetzt an Ihnen, dass es UNS gibt; es ist unsere Chance, wenn Sie bitte gleich anrufen: pv Tel. 0172 - 3707138.**

### KOMM MIT … SONNENUNTERGANG AM MEER ODER ROTWEIN BEIM ITALIENER !

***ARZT C O N S T A N T I N , 69 J / 1.79,*** **früher war ich Chirurg, jetzt als Privatier möchte ich nur noch mit Dir Herzrasen haben und mit offenem Lachen u. Ehrlichkeit zu einer Partnerschaft finden. Bin ein natürlicher, lustiger, weltoffener, kultivierter Mann von Format; hoffe, ganz gut aussehend, jugendl. Erscheinung, in besten finanz. Verhältnissen, schönes Haus, spiele Klavier und Gitarre und mache gerne Wellness. Bin sportl., dynam., fröhlich, symp., großzügig u. freundl., immer ein Lachen u. ein gutes Wort für alle. Aber ich fühle mich an Abenden u. Wochenenden sehr alleine, die Decke fällt mir auf den Kopf und das fünfte Rad bei Freunden möchte ich nicht mehr sein. Wieder zu zweit glückl. sein, das WIR-GEFÜHL erleben, der Sommer macht uns mutig und daher schenke mir eine Verabredung zum Kennenlernen. Bitte habe Mut, denn große Gefühle erkennt man an kleinen Zeichen – „AN DEINEM ANRUF“ –, darum rufe gleich an: pv Tel. 0159 - 01361632, od. E-Mail an: Constantin69@inserat-wz.de**

### ICH MÖCHTE MIT IHNEN NOCHMAL DURCHSTARTEN, LERNE MICH EINFACH KENNEN + LIEBEN !

***ÄRZTIN S O N J A , Mittsiebzigerin,*** **und verwitwet. Ich fühle mich jung + gesund, gerne möchte ich mit Ihnen gemeinsam schöne Stunden genießen, zu zweit ist doch alles viel schöner! Ich bin eine hilfsbereite, vitale, sehr schöne Frau, wesentlich jünger aussehend, temperamentvoll, schöne Beine und zarte, leicht gebräunte Haut. Liebe Partnerin mit startbereitem Auto für ein Kennenlernen. Ich möchte einen lieben Mann glücklich machen u. zusammen viel unternehmen, schöne kleine Reisen, event. zusammen spazieren gehen u. ein Glas Wein genießen. Ich möchte für „DICH“ da sein, auch wenn es Dir mal nicht so gut geht, das „MITEINANDER“ glücklich u. harmonisch gestalten und Pläne schmieden. Sollte Dich meine Anzeige angesprochen haben, rufen Sie an: pv handy 0175 - 7078822**

### LIEBE IST; wenn man den Partner schon nach kurzer Zeit vermisst … „ICH WÜRDE DICH SEHR GERNE VERMISSEN“

***ÄRZTIN, 54 Jahre alt, heiße S T E F F I.*** **Ich bin eine schöne, schlanke, sportliche, humorvolle + spontane Frau (hoffe ich zumindest, da ich auch etwas schüchtern bin). Ich lache gerne, bin aber auch ernsthaft, ehrlich, treu, und mit meinem Charme möchte ich Sie liebevoll überraschen. Schön wäre es, wenn auch Du ein wenig finanziell unabhängig bist, so dass man auch gemeinsam mal einen spontanen Kurztrip machen kann, ohne dass danach die Bank kommt ;-) Unser erstes Treffen zu einem Ausflug, einer kleinen Reise und sich dabei langsam besser kennenlernen und Glück empfinden! Ich suche über pv keinen Mr. Perfect, nur einen ehrlichen, bodenständigen Mann, wenn du also zur Kissenschlacht geeignet bist, gerne lachst, alberst, wenn du ernst, abenteuerlustig u. so leidenschaftlich wie ich bist, dann melde dich bitte u. rufe gleich an. Tel. 0152 – 38834050 oder Mail an: DoktorSteffi@zeitung-wz.de**

### „LIEBEN“ – WENN EIN KUNTERBUNTER REGENBOGEN ÜBER UNS SCHWEBT !

***N A D J A , 82 J / 1.70,*** **verwitwet, lustige Rentnerin, aber sehr alleine und einsam, daher diese Anzeige. Ich gehe nicht gerne alleine aus, habe deswegen wenig Möglichkeiten, Sie zu finden, ich freue mich aufs erste Treffen mit viel Herz. Bin eine lebenslustige, treue Frau, die sich wieder eine Beziehung wünscht. Ich bin eine herzliche und mittelschlanke attraktive Frau und wünsche mir, dass in einer Beziehung nach und nach eine tiefe Verbundenheit wächst. Werte wie Vertrauen, Zuverlässigkeit und Offenheit sowie gegenseitiges Geben und Nehmen sind mir wichtig. Ich möchte für Dich da sein, dich umsorgen, dass es dir gut geht, und nur dann geht es mir auch gut und das Leben hat wieder einen Sinn. Bei Interesse würde ich mich über pv auf eine ernst gemeinte Antwort freuen: handy 0172 - 3712035**

### „UND SAMSTAGS GEHE ICH MIT DIR DEN GANZEN TAG SHOPPEN“ … SCHERZ – BITTE NICHT !

***D A V I D , 60 J / 1.86,*** **alleinst., ich möchte mein Leben wieder mit einer Partnerin führen. Beruflich Ingenieur, persönlich ein lustiger, spontaner Typ, sportl., großzügig, fair, mit Lebensstil u. Lebensart, zärtl., pflegeleicht, feinfühlig u. sehr treu. Meine Hobbys sind Reisen, na ja, kommt ja bald wieder und bis dahin können wir Europa besuchen und gerne würde ich mit Ihnen zusammen den Segelschein machen, Lust? … OK, vielleicht im nächsten Liebesurlaub? Darf ich dich zu Piña Colada, Sushi und Pasta einladen? Ich „backe“ einen Fertig-Kuchen für dich … eine Kerze drauf, in deine Augen schauen und dich für immer lieben. Durch diese kl. Annonce möchte ich „SIE“ finden. Bitte rufe gleich an, handy-pv: 01522 - 6954734, od. Mail an David34@wz-mail.de**

***J A C Q U E L I N E , 62 J / 1.69,*** **ganz alleinstehend seit 6 Jahren und ich träume von der „LIEBE“. Ich bin eine vorurteilsfreie, charmante Frau mit gutem Beruf, bin lustig, ehrlich, für alles offen und treu mit fairem Charakter. Zärtlich schaue ich dich mit meinen rehbraunen Augen an, meine schlanke, super Figur wird dir gefallen – doch nicht nur das Äußere zählt, wichtig ist auch ein hilfsbereites, liebendes Herz und meine Zärtlichkeit. Rosarote Erinnerungen … lass sie uns gemeinsam sammeln, zarte Gesten und ein bisschen spontan sein – zum Frühstück Prosecco und abends Spaziergang am Fluss. Irgendwann triffst Du den Menschen, der dir die Sonne zurückbringt, die dir ein anderer genommen hat, und sie wird viel heller sein als jemals zuvor. Warten Sie nicht länger und rufen Sie bitte gleich an, pv handy 01522 – 6954734 od. E-Mail an: Jacqueline62@inserat-wz.de**

**Lieber Partnersuchender, ich, R O S E M A R I E , bin eine 69 Jahre junge Dame hier aus der Region und ich möchte gerne wieder über pv einen Lebenspartner finden. Bin jetzt Rentnerin, ursprünglich Krankenschwester. Ich bin an nichts u. niemanden gebunden. Doch die Einsamkeit erdrückt mich. Wünsche mir nichts sehnlicher als einen lieben Mann, zu dem ich kommen kann. Dank meines Turnens habe ich immer noch eine sehr gute Figur. Zum Glück bin ich gesund u. habe keine Probleme, außer die Einsamkeit. Mein Herz sagt, für mich gibt es noch einmal einen lieben Mann, mit dem ich zusammen sein darf. Ich könnte auch zu Ihnen kommen. Ihr Anruf wird gerne erwartet. Tel. 0159 - 01361632**

Jung gebliebener, schlanker 70er Witwer hat das Alleinsein satt und sucht weibliche, sportliche Freizeitbegleitung. Bitte nicht älter als 70 J., Rhein-Main-Gebiet, zum behutsamen und unverbindlichen Kennenlernen. Zuschriften unter Chiffre 7730

Er, 1,70, 74 J. gew., aus FB-Kreis. Habe eine sportl. Figur u. werde jünger geschätzt. Fahre Fahrrad u. liebe die Natur. Bin Handwerker, kann kochen u. die Hausarbeit beherrsche ich jetzt auch. Habe noch einige Hobbys u. bin gut versorgt mit Haus, Hof, Garten, Auto usw. Suche sportl., unabhängige, humorvolle Frau. Sie sollte nicht größer als ich sein u. das Alter ist relativ. Sie sollte gesundheitlich in guter Verfassung sein. Ich warte gerne auf ein paar Zeilen mit Bild. Wenn Du meine Herzdame bist, werde ich Dich verwöhnen u. lieben. Wir haben dann ein schönes Restleben vor uns. Chiffre 7713

Silvia, 60 J., bin romant. u. zärtlich, eine attrakt. Frau mit Top-Figur. Ich suche keine materielle Versorgung, sondern e. ehrl. Mann, den ich um seinetwillen lieb haben darf. Gemeinsam könnten wir es uns richtig schön machen. Habe ein Auto u. komme Sie gerne besuchen. Melden Sie sich üb. pv, unser Glück ist zum Greifen nah. ☎ 01520-8293309

Gertrud, 66 J., gepflegt, gesund, mit weibl.-schlanker Figur, allen hausfraul. Vorzügen u. eine gute Gastgeberin. Es gibt leider niemand mehr, mit dem ich reden oder kuscheln kann, für den ich was Leckeres kochen u. backen darf, für den ich ganz Frau sein kann. Oder gibt es Dich doch? Dann ruf üb. pv an, gerne heute. ☎ 0176-56848299

Ursula, 71 J., gepflegt, ganz lieb u. anschmiegsam. Manchmal kommt alles anders als man denkt u. plötzlich steht man als Witwe ganz alleine da. Die Einsamkeit bedrückt mich u. ich möchte noch einmal e. lieben Mann finden. Wenn Sie aufrichtig sind, möchte ich immer für Sie da sein. Kostenloser Anruf, Pd-Seniorenglück ☎ 0800-7774050

Ilse, 76 J., verwitwet, fraulich-schlank, bin eine Seele von Frau, erledige mit viel Schwung u. Elan die Hausarbeit, liebe Musik, gemütl. Fernsehabende u. Tagesausflüge mit meinem Auto. Welchem anständigen Mann darf ich eine gute, fürsorgl. Frau sein? Warten Sie nicht, sondern rufen Sie gleich üb. pv an. ☎ 0176-34498341

Bist du auch alleine und möchtest lieber in einer Zweisamkeit leben, in der Vertrauen die Voraussetzung für einen schönen, gemütlichen Lebensabend ist, bist du um die 70 J. und hast Mut zu einem Neuanfang, dann melde dich bitte. Chiffre 7680

Wanderst, tanzt und reist Du gerne? Gut erhaltener 80er (178 cm) sucht nette und unternehmungslustige Partnerin ab etwa 65 Jahre. PKW mit gutem Fahrer vorhanden. Chiffre 7768

Gemeinsam geht alles leichter. Nette Leute, von weibl. Frau, 70 plus, für Unternehmungen gesucht, z.B. Spaziergänge, Gespräche oder ein Kaffeehausbesuch. Chiffre 7962

Betr. Anzeige SOS Herz in Not! Hallo Karin aus dem MKK, bitte melde dich noch einmal, deine angegebene Telefonnummer ist leider falsch. Chiffre 7738

## Badsanierung

Wir ren./erneuern Ihr Bad, auch mit Badew./Dusche, WC, Waschb., Fliesen, Hzg., Elektr. + sämtliche Nebenarbeiten, auch behindertengerecht, 47 Jahre Ralf Hüber Meisterbetrieb, Schäfergasse 12, 61138 Niederdorfelden ☎ 06101-3131 www.hueber-innenausbau.de

## Dienstleistungen

Raumausstatter: kompl. Badsanierung (auch barrierefrei), Tapezierarbeiten, Kellerisolierung (trocken legen), Trockenbau und Entrümpelung, sowie Gartengestaltung, Pflasterarbeiten, Terrassen etc. Hoti Hausservice ☎ 06051/9777810 u. 0160/96687594

Sie wollen renovieren? Maler- u. Tapezierabeiten, Fußbodenverlegung. Alles aus einer Hand. Schnell, sauber u. preiswert. Persönliche Beratung vor Ort ist selbstverständlich. ☎ 06183/928475 o. 0179/2108959

**Markisen** immer günstig!
www.der-schattenmann.de
Tel.: 06051 - 472150

B.K. Garten- und Landschaftsbau, die Profis für Gestaltung, Pflaster-, Mauer-, Baggerarbeiten. www.b-k-garten-landschaft.de ☎ 06183/9210543 o. 0176/27616727

Wir führen aus Pflaster- u. Baggerarbeiten aller Art. Langjährige Erfahrung! Gratis vor Ort-Angebot! Seriöse und saubere Arbeit! Lassen Sie sich überzeugen. ☎ 0151/19504396

## Dienstleistungen

R. Hoti Garten- u. Landschaftsbau Pflasterarbeiten aller Art, Holzbau, Garten u. Gestaltung. ☎ 0160/ 99189945, 63584 Gründau, Wiesenstr. 20d.

Die Renovierungsprofis: Fliesenverlegung, Baderneuerung, Trockenbau-, Tapezier-, Maler- und Schreinerarbeiten. Wir helfen! ☎ 06187/9927245 o. 0173/7417133

Immobiliensanierung: Reinigung, Reparaturen, Beschichtung mit Farbwahl von Dächern, Fassaden, Einfahrten, Terrassen uvm. Gartenarbeit auf Anfrage. ☎ 0163-3512554

Alles aus einer Hand: Maler/Tapeten, Vinyl, Parkett, Fliesen, Badsanierung. ☎ 06181/4358764 oder 0177/3142944

**Baumfällung**
☎ 0173/8842112 gewerblich

## Flohmarkt

Haus- und Hofflohmarkt. Wo: Bad Orb, Am Schafstrieb 31. Wann: Samstag, 11.07 u. Sonntag, 12.07, von 10-16 Uhr. Was: Haushalt, Wäsche, Deko, Klamotten, Bücher usw.

## Haushaltsauflösungen

Prof. Haushaltsauflösung, Entrümpelung & Entsorgung. Häuser, Wohnungen (auch Messie), Büro-/Gewerbefl., Außenanlagen. Verwendb. Möbel rechnen wir an. Wir arbeiten fachlich kompetent, zum fairen Preis! Robinson Umzüge, preiswert -gründlich - diskret. Beratung/Angebot kostenfrei! ☎ 06051/889736, 06184/9383540, 0173/3247501

Haushaltsauflösung o. Entrümpelung: Gewerbe, Whg., Haus. Umzugshilfe, Renovierungsarbeiten, Seniorenumzüge, Messi- u. Problemwhgen., Komplettpaket v. Keller bis zum Speicher sowie Ankauf u. Beratung gehören dazu. Fa. Die Ameisen ☎ 06053/7775, 06184/905729, 01522/2038811 www.ameisen-heimerl.de

Die Fa. Klemens aus Wächtersbach bietet Ihnen zum Sparpreis Umzüge, Haushaltsauflösung, Entsorgungen, Entrümpelungen an. Wir erstellen Ihnen ein kostenloses Angebot. ☎ 0157/88711778 + 06053/7069134

Die Gebrauchtmöbelhalle: Abholung und Verkauf von gebrauchten Möbeln, seriöse Haushaltsauflösung und Flohmarkthalle, Frankfurter Str. 32 in Gelnhausen. Finde uns bei Facebook oder ruf an ☎ 0171/4668474

Haushaltsauflösung, Wahlberg 1, 63579 Freigericht-Somborn. 2 Samstage, 11.07 und 18.07, 10 - 16 Uhr. Alles muss raus, Garage Sale inklusive. Sehen, kaufen und mitnehmen.

## Kaufgesuche

Suche und kaufe Pelze, Alt- u. Bruchgold, Zahngold, Perücken, Ferngläser, Bleikristall, Bilder, Modeschmuck, Silberbesteck, Bernsteinschmuck, Goldschmuck, Münzen, Teppiche, Porzellan, Silber, Nähmaschinen, Korallen, Krüge, alte Musikinstrumente, Armband-Uhren, Taschenuhren, Militärsachen, Gobelin, Möbel, Gardinen uvm. sowie Haushaltsauflösungen. Kostenlose Beratung u. Anfahrt sowie Werteinschätzung. Zahle Höchstpreise! 100 % seriös u. diskret. Barabwicklung vor Ort. Mo. - So. 8 - 20.30 Uhr, ☎ 069/67702115

Ankauf von Pelzen und Nerzen aller Art, Gardinen, Möbel, Bleikristall, Gobeline, Nähmaschinen, Figuren, Puppen, Perücken, Zinn, Bernstein, Goldschmuck, Zahngold, Silber, Modeschmuck, Silberbesteck, Armbanduhren, Taschenuhren, Silber-Goldmünzen, Orientteppiche, Porzellan, Schallplatten, Ferngläser, Schreibmaschinen, Krüge uvm. Absolute Höchstpreise. 100% Zufriedenheitsgarantie, kostenlose Beratung und Begutachtung sowie Anfahrt. Von Mo. - So. von 7.30 - 21 Uhr. ☎ 069/67837057

Achtung! Achtung! Sammler kauft Porzellan, Bleikristall, Pelze, Bilder, Nähmaschinen, Ferngläser, Bernstein, Schreibmaschinen, Zinn, Modeschmuck, Puppen, Perücken, Uhren, Münzen, Silber, Orden, Militärsachen, Altgold, Bruchgold, Zahngold, Goldschmuck, komplette Nachlässe, auch Wohnungsauflösung, 100% seriös, sowie kostenlose Werteinschätzung und Beratung, zahle bar vor Ort, täglich von 7:30 - 21 Uhr (gerne auch am Wochenende) ☎ 069/27146025

Daniel kauft Pelze u. Nerze aller Art, Gardinen, Möbel, Bleikristall, Gobeline, Nähmaschinen, Figuren, Puppen, Perücken, Zinn, Bernstein, Goldschmuck, Zahngold, Bruchgold, Silber, Modeschmuck, Silberbesteck, Armbanduhren, Taschenuhren, Silber-/Goldmünzen, Orientteppiche, Porzellan, Krüge uvm. Absolute Höchstpreise und Werteinschätzung. Kostenlose Beratung sowie Anfahrt. Mo. - So., von 7.30 - 21 Uhr. ☎ 069/46095562

1A Bares für Bares. Kaufe Pelze aller Art, Zinn, Münzen, Uhren aller Art auch defekt, Mode, Goldschmuck, Militaria, Zahngold, Bilder, Porzellan, Möbel, Kristall, Eisenbahn, Puppen, Ferngläser, Silber aller Art, Bierkrüge, Modellautos, Blechspielzeug, Taschen. Entrümpelung und Haushaltsauflösung, zahle bar und fair. Herr Schmitt: ☎ 06181/3022279

## Kaufgesuche

**Suche Armbanduhren von IWC „International Watch & Co.“ auch defekt!**
***0152 37 80 59 38***

Achtung, hier ist eure Susilein! Sammlerin sucht Pelze jegl. Art sowie Zinn, Silberbesteck, def. Uhren, Münzen aller Art, Alt- u. Zahngold, Orden u. Militärsachen, Bernsteinketten. Machen Sie Ihre alten Sachen zu Geld! Ich zahle bar und seriös. Anruf auch am Wochenende ☎ 06183/8181819 o. 0176/23449901

Info! Timo su. Pelze aller Art, Zinn, Silber, Gold, Modeschm., Korallen, Münzen, def. Uhren, Teppiche, Bernsteine, Flohmarktsa., Möbel u. Militärsa., zahle bar u. fair, komme auch am WE. ☎ 06181/3029629

Achtung: Kaufe alte Musikinstrumente, z.B. Geigen, Cello, Kontrabass, Bratsche, Saxophon, Gitarre usw., auch reparaturbedürftig. ☎ 06051/ 6095826 od. 0176/37656265

Kaufe alte Jukebox, Musikbox auch defekt. Alte Autos + Motorräder, auch Oldtimer, auch in schlechtem Zustand ☎ 06051/6095826 od. 0176/37656265

Suche dringend einen Quad oder Shopper, sowie Rasentraktor/Aufsitzmäher oder PKW-Anhänger, auch defekt. ☎ 01777/177706

## Reinigung

Blitz-Blank!!! Fenster/Rahmen, Wintergartenreinigung gefällig oder Grundreinigung Ihrer Wohnung? Wir kommen! Gerne reinigen wir auch Ihre Wohnung alle 14 Tage mit absolut zuverlässigem Personal! 47 Jahre Fa. Ralf Hüber, Meisterbetrieb. www.hueber-reinigungsservice.de ☎ 06101-3131

## Rund ums Haus

Wo. + Altbausanierg., mit Malen/Tapez., Parkett/Laminat, Teppbo., Sie brauchen nicht auszuräumen! Trockenbau, Badsanierungen, auch neue Bäder, Hzg., Elektr., Innen/Außenputz, Isoliergn., Fe. + Dachfe. + kompl. Dachausbau. Ralf Hüber Meisterbetrieb, Schäfergasse 12, 61138 Niederdorfelden www.hueber-innenausbau.de ☎ 06101/3131

## Tankreinigung

**Tankreinigung Öltransporte**
Tankschutz, Innenhüllen, TÜV-Abnahme, Druckproben, Demontagen sowie Stillegung von Öltanks.
Sanierung von Tankräumen.
Auffangwannen zu Festpreisen!
**Tankreinigung**
Zugelassener Fachbetrieb
**Tankschutz Gross**
☎ (0 60 46) 18 70 · Fax (0 60 46) 18 90

## Teppichreinigung

Wir reinigen in Ihrer Wohnung zu Sonderpreisen Teppiche/T.-böden, Polstermöbel + Matratzen, antiallerg. mit Geruchsbeseitigung, farbfrisch wie neu mit Langzeitimprägnierung! 47 Jahre Ralf Hüber Meisterbetrieb. www.hueber-reinigungsservice.de ☎ 06101/3131

## Tierbestattungen

Ein Abschied in Würde. Tierkrematorium Mittelhessen, zwischen Marburg und Gießen, 35315 Homberg-Ohm. ☎ 06633/64358-0 www.tierkrematorium-mittelhessen.de

Ihr Tier in guten Händen! Tierbestattung Sonnenaue, Weiherstraße 2, 63477 Maintal ☎ 06181/4247231 www.tierbestattung-sonnenaue.de

## Umzug

Professioneller Umzugsservice, Kleintransporte, Entrümpelungen. Preiswert, schnell, zuverlässig! Beratung kostenfrei! Robinson Umzüge ☎ 06051/889736, 06184/9383540 od. 0173/3247501

C+P Umzüge-Umzüge nah und fern. Keine Anfahrtspauschale, kostenloser Umzugsberater, keine Materialkosten, Küchen- u. Möbelmontage. ☎ 06047/986370, 0173/1700586

## Verkäufe

Preishammer in Neuberg. Neuberger Küchen + Möbel sofort. Bei 100% Qualität und Leistung günstiger als unsere Mitbewerber Wir unterbieten jeden Preis! Riesige Polstermöbel-, Esstischgruppen-, Betten-, Qualitätseinbauküchen-Auswahl. Schnell, gut günstig! Neuberger Möbelhallen, 63543 Neuberg, Im Unterfeld 2, weitläufige Ausstellungsgänge ohne Gedränge. ☎ 06183/8991911

Trapezbleche 1. Wahl und Sonderposten aus eigener Produktion, Top-Preise, cm-genau, 98646 Eishausen, Straße in der Neustadt 107, bundesweite Lieferung. ☎ 03685/40914-0. 5 % online-Rabatt sichern! www.dachbleche24.de

## Verkäufe

Achtung Brennholz! Jetzt bestellen, frisch od. trocken, 1 m lang od. ofenfertig, keine Schüttmeter-Raumeter (Ster), Lieferung möglich. ☎ 0160-93018661 oder 0661-45221

Trapezbleche 2. Wahl: 2 m u. 3 m ab 5,99 €/m². Trapezbleche 1. Wahl: versch. Längen, Farben, Profile, ab 6,99 €/m², ca. 8.000 m² auf Lager. Birstein: ☎ 06054/9071127

Kaminabdeckung V2A, rostfrei, flache Welle mit 6 Füßen für Kaminkopf, 1.140 x 700, neu, noch nicht montiert, NP 501,-€, VP 90,-€. ☎ 06031/12144

**Säge-Spaltmaschinen, Bandsägen, Kreissägen, Holzspalter, Forstseilwinden. Die idealen Maschinen für die Brennholzproduktion. www.zeier-forst.de Zeier Forst-Geräte-Center ☎ (0 97 47) 8 41**

1a Buchenbrennholz, absolut trocken, in versch. Längen, ab 45,-€/m³. ☎ 0152-06589557

Pflastersteine aus Sandstein zu verkaufen, ca. 50 m², Pauschal € 500,-. ☎ 0176-25033073

Stahlgerüst, neu, 20/40/60/80 oder 100 m² zu verkaufen, inkl. Zubehör. Preis ab 750,-€ ☎ 0172/4885385

www.brennholzwerk-frankfurt.de ☎ 0176-6696694

## Verschiedenes

Ihre alten Schmal- und Videofilme kopiere ich gut und preiswert auf DVD. Auch Dias, Tonbänder und LP in bester Qualität auf CD. Ihre Schätze von mir gut gesichert. W. Schröder. ☎ 06172-78810

Haushaltsauflösungen / Nachlassräumungen / Entrümpelungen / diskret u. kostengünstig. Verwendbares wird angerechnet. Kostenfreies Angeb. ☎ 06053/4709 0170/9927625

Reisepass verloren (Ident.nr.: G2903707 - Albatran, Abdali), bei Verlust bitte melden unter folgender Nummer: ☎ 01577-1262895

## Erotik

**Sie (67) BH DD privat** 0162-165 41 53

... auch als kostenloses epaper

www.bote.de

IMPRESSUM
Mittelhessen-Bote
mit Kreisausgaben
**Main-Kinzig-Bote**
(für den gesamten Main-Kinzig-Kreis)
**Wetterauer Wochen-Bote**
(für den gesamten Wetterau-Kreis)

**Verleger:** Oliver Naumann, Ehrhard Naumann
**Geschäftsführer:** Oliver Naumann, Jochen Grossmann
**Chefredakteur:** Thomas Welz
**Anzeigen/Key-Account:** Johanna Röder
**Vertriebsleiter:** Ronald Schmidt

**Anzeigenannahme:**
Montag bis Freitag von 8.00-18.00 Uhr,

Für Druckfehler übernehmen wir keine Haftung. Bei telefonisch aufgegebenen Anzeigen keine Gewähr. Zur Zeit gilt die Anzeigenpreisliste Nr. 32/45.
Der Mittelhessen-Bote erscheint mit den Regionalausgaben Gelnhäuser Bote, Hanauer Bote, Maintaler Bote, Langenselbolder Bote, Schlüchterner Bote, Fuldaer Land-Bote, Wetterauer Wochen-Bote, Büdinger Bote, Oberhessen-Bote, Kahlgrund-Bote. In der Ausgabe Main-Kinzig-Bote werden die amtlichen Bekanntmachungen des Main-Kinzig-Kreises und folgender Städte und Gemeinden veröffentlicht:
Gelnhausen – Mitteilungsblatt;
Langenselbold – Langenselbolder Bote;
Wächtersbach – Wächtersbacher Stadtanzeiger;
Gründau – Gründauer Anzeiger;
Freigericht – Freigerichter Bote;
Hasselroth – Hasselrother Anzeiger;
Linsengericht – Linsengerichter Anzeiger;
Biebergemünd – Wochenblatt Biebergemünd.
Auflage: 325.225,
Kombination mit Gießener Zeitung,
Auflage: 128.875,
**Gesamtauflage:** 454.100
Für unverlangt eingesandte Manuskripte und Bilder werden weder Gewähr übernommen noch eventuelle Kosten erstattet. Für den Inhalt der Anzeigen übernehmen wir ebenfalls keine Haftung.
Der Mittelhessen-Bote erscheint mittwochs. (Änderung der Erscheinungstermine vorbehalten). Bei Nichterscheinen infolge höherer Gewalt, bei Streik, Aussperrung u.ä. Gründen, besteht kein Anspruch auf Entschädigung.
**Verteilung:** kostenlos an die Haushalte
**Bezugspreis bei Postzustellung:**
2,00 € zzgl. MwSt.

**Verlag und Herstellung:**
Druck- und Pressehaus Naumann GmbH & Co. KG
Gutenbergstraße 1 · 63571 Gelnhausen
Zugleich auch ladungsfähige Anschrift für alle im Impressum genannten Verantwortlichen.
2020

| | |
|---|---|
| **Anzeigen** | **(06051) 833-244** |
| **Redaktion** | **(06051) 833-202** |
| **Vertrieb** | **(06051) 833-299** |
| **Telefax** | **(06051) 833-230** |

# Auto & Verkehr

## Tunen ist tabu

### Weitreichende Folgen für frisierte Pedelecs

*Foto: Robert Günther/dpa-mag*

Beim normalen Pedelec unterstützt ein Elektromotor bis 25 km/h beim Treten. Rein rechtlich gilt so ein umgangssprachlich auch E-Bike genanntes Zweirad dann als Fahrrad. Wer es aber schneller oder stärker macht, baut es zum Kraftfahrzeug um, warnt der Zweirad-Industrie-Verband (ZIV). Den Status als Fahrrad hat es dann verloren – mit bösen Folgen. Denn wer so ein illegal frisiertes Elektrofahrrad im Straßenverkehr bewegt, riskiert unter anderem Bußgelder, Strafen, Führerscheinverlust und bekommt in der Regel Teilschuld bei Unfällen. Außerdem erlischt meist der Schutz einer privaten Haftpflichtversicherung. Normalerweise übernimmt diese die Schäden Dritter bei mit Fahrrädern verursachten Unfällen. Und als solche gelten nur Pedelecs, die bis 25 km/h unterstützen.

### Pkw Ankauf

Ankauf v. Autos ab Bj. 1961 alle Arten: LKW, Geländewagen, Wohnmobile, Unfallwagen, mit u. ohne Schäden, KM und TÜV egal. Ohne Reklamation, jederzeit erreichbar! ☎ 06431/2867746, 0176/22749486

Pkw-Ankauf! Mit oder ohne Mängel, auch ohne TÜV, Selbstabholung 24h, Barzahlung, WV & S Autohandel, GN, Altenhaßlauer Weg 3 ☎ 06051/470849, 0171/2760410

Kaufe PKW, Geländewagen u. Busse aller Art - auch mit Mängeln u. Unfallschäden - zu reellen Preisen. Wir zahlen bar. Fa. Auto-Michel. ☎ 06184-56281 oder 0170-9669002

V&S Automobile - PKW Ankauf mit oder ohne Mängel, auch ohne TÜV oder Unfallschaden, Selbstabholung, Barzahlung, 63571 Gelnhausen, ☎ 0152/26315092 (24h)

### Reisemobile

Wohnmobil-/Wohnwagenvermietung: Noch Ferientermine frei zu Sonderkonditionen.Wächtersbach, www.mk-reisemobile.de oder ☎ 06053/4850

**JR Reisemobile FFM**
Verkauf · Vermietung · Reparatur
**Ferien Termine frei! · Tel. 069/40807711**

Camperfamilie sucht Wohnmobil od. Wohnwagen. ☎ 0152/25754905

**Wir kaufen Wohnmobile + Wohnwagen 03944-36160 www.wm-aw.de Fa.**

### Wohnwagen

Familie sucht Wohnwagen oder Wohnmobil zum Kauf. ☎ 0152/37370123

# ImmobilienMarkt

## Allein gestellt

### Singles brauchen Kapital zur Baufinanzierung

Als Single ein Haus oder eine Eigentumswohnung zu finanzieren, ist eine große Herausforderung - aber nicht unmöglich. „Entscheidend für die Finanzierung ist die individuelle Einkommens- und Vermögenssituation. Wir sind bei Singles nicht kritischer als sonst“, versichert Markus Gütler-Ungerer, Bezirksdirektor bei der Landesbausparkasse LBS Südwest. „Die Kapitaldienstprüfung muss positiv ausfallen, da gibt es für Alleinstehende keinen Malus und auch keinen Bonus.“ Auch Thomas Hentschel von der Verbraucherzentrale Nordrhein-Westfalen macht die Erfahrung, dass die Geldinstitute im Wesentlichen einheitliche Kriterien anlegen.

### Garagen

Parkplätze, Garage, Lager, in gepflegter, sicherer Liegenschaft, 3 Min. vom Amtsgericht Hanau. ☎ 01520/2311680

### Gew. Vermietungen

Gründau-Rothenbergen: Ladenlokal 65 m², gut sichtbar von der Hauptstr., zu vermieten. € 500,- + NK, Kt. ☎ 0176-25033073

### Grundstücke

**Zu amtlichen Preisen suchen wir ständig Gärten, Äcker, Wiesen zum Kauf bzw. für vorgemerkte Kunden. Grasmück GmbH,** 63654 Büdingen Tel. (06042) 6691 oder 0171-5734404

Bad Orb, sehr schönes Hobby-Gartengrundstück in Wohngebiet zu verkaufen, 301 m², 27.000,-€. Geeignet für Gartenhaus, Garagen oder Lagerhalle. ☎ 0151/168170059

### Immob.-Gesuche

Suche großes 1-2 FH in guter Lage von Büdingen Stadt von privat zu kaufen. ☎ 0176/57622276

### Mietgesuche

1 FH zum Mieten im MKK (Erlensee bis Wäbach) gesucht, 4-5 Zi., mit Gartennutzung, Hund vorhanden, Pflege u. Instandhaltung kann übernommen werden. Ortsrandl., Wald o. Feld, wenn mögl. v. privat, Diskretion wird zugesichert, zeitnah gesucht. ☎ 0173/8157716

### Mietgesuche

1-2 Zimmer-Wohnung zur Miete in Gelnhausen oder Einzugsbereich mit öffentl. Verkehrsanbindung ab 15.08.20 gesucht. ☎ 07135/4399

Suche möbliertes Zimmer in Wächtersbach, Gelnhausen, Gründau oder Langenselbold zur Miete. ☎ 06053/6183052

### Vermietungen

Bad Orb, DG-Wohnung, 3. Etage, 2 Zi., EBK, Bad/WC, Gäste-WC/DU, NR, keine HT, KM 430,-€ + Uml., 3 MM Kt., Innenstadt, zu vermieten ☎ 06052/5592 o. 0179/9315138

Vermiete Raum in Schöllkrippen für z.B. Training, Kurse, Meetings oder als Praxis, ca. 135 m², 5,50,-€ per m² + NK, Toilette und Parkplatz vorhanden. ☎ 0160/8233390

Wächtersbach: DHH in bester Lage, 150 m² Wfl., renoviert, Balkon, Terrasse, Garage, Garten, 4 Zi., 2 Bäder, KM 1.000,-€ + NK + KT, ab Oktober zu vermieten. ☎ 06053/5159

Biebergemünd-Bieber: 3 1/2 ZW., DG, ca. 100 m², mit Balkon, ruhige Lage, KM 470,- € + NK. ☎ 0160/3305859

Tiefgaragen-Stellplatz in Hailer zu vermieten. Auf Wunsch mit Elektro Ladestation. Mtl. Miete 60,-€. ☎ 0151/61884700

# Bauen & Wohnen

## Bauen für den Klimaschutz

### Schwerpunkthema diese Woche: Alles rund ums Haus

Architekten und Umwelt-Experten sind sich einig: Holz ist der Baustoff der Zukunft. Denn im Unterschied zur Massivbauweise schont das Bauen mit Holz die Umwelt und setzt weniger Schadstoffe frei. Die Ökobilanz macht deutlich: Der Baustoff Holz schützt das Klima.

Trotzdem werden in Deutschland die meisten Häuser immer noch mit Beton errichtet und nur rund 17 Prozent mit Holz. Dabei hat der Bau eines konventionellen Hauses mit 150 Quadratmetern Wohnfläche ein Treibhauspotenzial von bis zu 72 Tonnen $CO_2$!

Den höchsten Anteil daran haben Steine, Ziegel und Beton. Der Klimaschutz stellt auch die Baubranche vor enorme Herausforderungen. Holz kann hier Abhilfe schaffen, denn wer sein Haus mit Holz errichtet, vermeidet etwa ein Viertel aller klimarelevanten Emissionen.

Die positive Ökobilanz verdankt Holz seiner Eigenschaft, Treibhausgase speichern zu können: Während ein Baum wächst, nimmt er mehr Kohlendioxid auf als bei der Herstellung einer entsprechenden Menge des Baumaterials Holz ausgestoßen wird. Ein weiterer Vorteil: Holz wächst nach.

Im „HoHo Wien“ zum Beispiel, mit 24 Stockwerken das höchste Holzhaus der Welt, werden 4.350 Kubikmeter Holz aus Österreich verbaut. Innerhalb einer Stunde und 17 Minuten sei diese Menge an heimischem Holz nachgewachsen, rechnete die Projektleiterin Caroline Palfy vor.

Holz ist der nachhaltigste Baustoff und wird deshalb von umweltbewussten Bauherren zunehmend eingefordert. Holz ist relativ leicht, daher ist der Transport zur Baustelle günstiger für die Bauherren und besser für die Umwelt.

**Geben Sie Ihrem Haus ein neues Gesicht**

**Wir begleiten Sie gerne** von der **PLANUNG** über die **AUSFÜHRUNG** bis zur **FERTIGSTELLUNG.**

**Meisterbetrieb für:** · Holzrahmenbau · Dachstühle · Dacheindeckung · Dachbegrünung · Fassadenbau · Isolierarbeiten · Carports · Balkone und Terrassen

Bei uns erwartet Sie eine fachlich, kompetente Beratung mit Verwirklichung Ihrer Vorstellungen und Ideen. Gemeinsam gestalten wir Ihr Heim und geben ihm ein neues Gesicht.

KREIM GmbH & Co. Zimmergeschäft und Holzhandel KG
Zimmerei und Holzbau
Dachdecker und Spenglerei
36355 Grebenhain · Am Lindich 6
Tel. 06644/7735 · Fax 06644/248
E-Mail: holzbau.kreim@t-online.de
Internet: www.kreim-holzbau.de

# StellenMarkt

### Stellengesuche

Haushälterin (deutschsprachig) mit langjähriger Erfahrung, zuverlässig und vertrauensvoll, sucht neue Herausforderung auf Minijob Basis. ☎ 06052/9278844

Buchhalter sucht stundenweise Nebentätigkeit. Keine Versicherungen oder Ähnliches. ☎ 06048/1009

### Stellenangebote

Runter vom Sofa - rein ins Team. Wir haben Arbeitsstellen in Voll- und Teilzeit sowie auf 450 €-Basis (z.B. für Schüler, Stud., Rentner oder Hausfr.). Bewerben Sie sich jetzt bei McDonald's in Slü, W'bach, Gründau, Erlensee, Florstadt und Butzbach. Wir haben etwas für Sie. Wetten, dass? Schriftl. Bewerbung ins Restaurant oder unter verwaltung@mcdgluth.de

Randstad sucht Sie als Verpackungsmitarbeiter von Kleinteilen (m/w/d) für unseren Kunden in Florstadt. Es erwarten Sie hohe Übernahme-Chancen in den ersten 6 Monaten, tolle Arbeitsbedingungen und € 12,50/Std. (brutto). 2 Schicht-Betrieb von 06:00 Uhr - 14:00 Uhr und 16:30 Uhr - 24:00 Uhr. Sie haben gute Deutschkenntnisse, legen Wert auf Genauigkeit und arbeiten gerne mit Kleinteilen, dann bewerben Sie sich am besten per Mail an risdhl.florstadt@randstad.de oder telefonisch unter ☎ 01525-4507650. Randstad Inhouse Services, In der Au 9, 61197 Florstadt

Wir suchen ab sofort zuverlässige Reinigungskräfte (m/w) auf 450 €-Basis für unser Fitnessstudio ixmal - mehr Fitness in Gelnhausen. Verfügbarkeit: Mo.-So.: von 3.30-7.30 Uhr (Arbeitstage frei wählbar, mind. 8 bis max. 12 Tage/Monat). Bezahlung: 9,30 €/Std. + Urlaubsabgeltung. Bewerbung unter ☎ 06051-9164636 o. per Mail an: nico.weigand@ixmal.de

Für unseren gepfl. Haushalt in Gelnhausen suche ich eine kompetente, zuverlässige u. flexible Perle, die 2-3 x pro Wo., auf 450,- €-Basis arbeiten möchte. Wenn Sie das Metier Haushalt lieben, die deutsche Sprache sprechen, ordentlich u. vertrauenswürdig sind, dann bewerben Sie sich bitte unter ☎ 0152/36211917

Restaurant in Gelnhausen-Hailer sucht Servicefachkraft mit Berufserfahrung (Minijob oder Teilzeit). ☎ 0151/15225558

Suche ab sofort Schreiner/Fenstermonteur zur Festeinstellung für die Montage von Fenstern, Rollläden und Bauelementen. Monatliches Festgehalt. FS Kl. B erforderlich. Montage und Dienstleistungen Gerd Harnischfeger. ☎ 0171/5436343 gerd.harnischfeger@gmx.de

Vertriebsmitarbeiter (m/w) für ein Stadtwerke Projekt gesucht. - Gelnhausen - zu sofort. Kurzbewerbung an Mail: wunpress@-online.de Wir bieten Festanstellung - Gehalt - fest und Provision - einmaliger Vorschuss möglich.

Zuverlässige Reinigungskräfte ab sofort gesucht (deutschsprachig) für Objekt in Bad Soden-Salmünster, auf 450,-€ Basis, v. Mo.- Mi., 12 - 14 Uhr und v. Mo.- Do., 17 - 19 Uhr. Bernd Jeckel, Gebäudereinigungsservice ☎ 06059/559

Wir suchen ab sofort 3 Mitarbeiter/innen für Service, Beratung und Verkauf. Handwerkliches Geschick erwünscht. Voraussetzung: Pkw-FS. Ein tolles Team erwartet Sie. ☎ 0174/9093914, AP.: Herr Kraus

Hermanns Backstube in GN-Höchst sucht ab sofort eine Mitarbeiterin (m/w) für Montag, Mittwoch, Freitag (Samstag) von 3.30 Uhr bis 7.30 Uhr. Weitere Infos unter ☎ 06051/74355 od. 0176/43874178

Haus-, Hof- und Gartengestaltung sucht dringend Mitarbeiter in Voll- und Teilzeit. ☎ 0170/3189311

**TANZ' VOR FREUDE!**

Werde **Zusteller (m/w/d)** in:

- **Reichelsheim**
- **Weckesheim**
- **Butzbach**
- **Karben-Petterweil**
- **Ober-Rosbach**
- **Nieder-Rosbach**
- **Nieder-Wöllstadt**
- **Bad Vilbel-Gronau**
- **Niddatal-Bönstadt**
- **Friedberg-Ockstadt**
- **Friedberg-Bruchenbrücken**

Wir suchen bei guter Bezahlung **Zusteller (m/w/d)** zur Verteilung unserer Verlagsprodukte auf Minijob-Basis für die media line Werbeagentur GmbH (ab 13 Jahren).

DRUCK- UND PRESSEHAUS NAUMANN GmbH & Co. KG
Gutenbergstraße 1 · 63571 Gelnhausen
Telefon (06051) 833292 oder 293 · Telefax (06051) 833288
E-Mail: Vertrieb@gnz.de · Internet: www.dpn-media.de

MKK MAIN-KINZIG-KREIS

**Geschäftszeichen: 11.1/2/48/2020**

Das Amt für soziale Förderung und Teilhabe nimmt die kommunalen Aufgaben nach den Sozialgesetzbüchern Zwölftes Buch (SGB XII) Sozialhilfe und Neuntes Buch (SGB IX) Rehabilitation und Teilhabe von Menschen mit Behinderungen für den Main-Kinzig-Kreis wahr. Hierfür suchen wir im Main-Kinzig-Forum in Gelnhausen, zur Verstärkung der Abteilung Fachstelle für Wohnen und Krankenhilfe, auf 2 Jahre befristet eine/einen

**Mitarbeiterin/Mitarbeiter (m/w/d)**
**als Assistenz der Abteilungsleitung und für die Sachbearbeitung in der Krankenhilfe nach dem SGB XII**

Den vollständigen Ausschreibungstext mit allen relevanten Informationen finden Sie im Internet unter:

**www.mkk.de > Kreisverwaltung > Karriere im MKK > offene Stellen**

MKK MAIN-KINZIG-KREIS

**Geschäftszeichen: 11.1/2/46/2020**

Für das **Gefahrenabwehrzentrum** (Amt 37, Brandschutz, Katastrophenschutz und Rettungsdienst) des Main-Kinzig-Kreises in Gelnhausen suchen wir zum nächstmöglichen Zeitpunkt eine/einen

**Sachbearbeiterin / Sachbearbeiter (m/w/d) für den Bereich vorbeugender Brand- und Gefahrenschutz**

Die Stellenausschreibung mit allen relevanten Informationen finden Sie unter:

**www.mkk.de > Kreisverwaltung > Karriere im MKK > offene Stellen**

Höffner – Wo Wohnen wenig kostet!

**Höffner gehört mit 22 Einrichtungszentren und über 10.000 Mitarbeitern zu den führenden Möbelhandelsunternehmen in Deutschland.**

**Zur Verstärkung unseres Teams in Gründau-Lieblos suchen wir**

**Verkäufer (w/m/d)**
**für den Bereich Leuchten**
in Vollzeit
**gerne auch Quereinsteiger oder Branchenneulinge**

**Anforderungen:**
- Spaß an Technik und Gestaltung
- technische Vorkenntnisse sind von Vorteil
- sympathische Ausstrahlung und gepflegtes Äußeres
- freundliches Auftreten und ein gewinnendes Wesen
- hohe Flexibilität und Teamfähigkeit

**Ihre Aufgaben:**
- kundenorientierte Verkaufsgespräche
- qualifizierte Beratung
- Verkauf von Leuchten etc.

Wir freuen uns auf hoch motivierte und erfahrene Verkaufstalente. Auch Neueinsteigern (w/m/d) geben wir gern eine Chance. Auf Sie wartet ein starkes Unternehmen, ein tolles Team und eine wachsende Branche.

**Haben Sie Interesse?**

Bitte schicken Sie Ihre vollständigen Bewerbungsunterlagen an:

**Höffner Möbelgesellschaft GmbH & Co. KG**
z. Hd. Herrn Winzer, Rabenaustr. 3-9, 63584 Gründau
oder bewerben Sie sich online unter hoeffner.de/jobs

*Stellenanzeigen bringen Erfolg!*

# NORMA®

# Mehr fürs Geld.

**JETZT ZUGREIFEN! SOLANGE VORRAT REICHT!**

## ab Montag, 13. Juli

**Tafeltrauben-Mix** 500 g
kernlos, hell/dunkel
Ägypten/Spanien, Kl. I
(1 kg = 3,14)
je Packung
19% billiger
Sonderpreis **1,57***
Gültig bis 19. Juli

**Paprika-Mix** 500 g
Niederlande/Marokko, Kl. I
(1 kg = 1,92)
je Packung
33% billiger
Sonderpreis **–,96***
Gültig bis 19. Juli

**Mini-Wassermelone**
Spanien/Italien, Kl. I;
je Stück
35% billiger
Sonderpreis **1,25***
Gültig bis 19. Juli

In der Frischfleischtruhe:

Gut Bartenhof

**Hackfleisch gemischt**
Deutsches Qualitäts-Schweine- & Rindfleisch
1-kg-Packung

Geprüfte Qualität INSTITUT METAKOM www.institut-metakom.de

**12% billiger**
zum Vergleich: 500-g-Packung = 2,70
**4,70***

Lieferant: Bäuerliche Erzeugergemeinschaft Goldschmaus

whiskas

**Katzen-Trockenfutter**
mit Huhn
1,9-kg-Packung
(1 kg = 2,06)
1,9 kg
12% billiger
UVP 4,45
**3,91***

minions Disney

**Küchenrolle/Taschentuchbox**
Küchenrolle 2x75-Blatt oder Taschentuchbox 56 Stück
je Artikel
12% billiger
UVP 1,99
**1,74***

Kerrygold

**Butterschmalz**
original irisch
ideal zum Backen & Kochen und für ein spritzfreies Braten,
250-g-Becher (100 g = –,98)
25% billiger
UVP 3,29
**2,44***

BIHOPHAR Honig Tradition

**Länderhonig**
z. B. Wald- mit Blütenhonig aus Spanien und viele weitere Sorten
500-g-Glas (1 kg = 7,82) je Glas
500 g
31% billiger
UVP 5,69
**3,91***

Spezialitäten aus OSTEUROPA

R. JELÍNEK Original Czech Distilleries

**Obst-Spirituosen**
Tschechien – Marille 35 % vol, Birne oder Pflaume 38 % vol,
0,5-l-Flasche (1 l = 15,56)
je Flasche
UVP 8,99
**7,78***
13% billiger

FEINY BISCUITS

**Jaffa Sandwich Soft Biscuit**
Polen – Aprikosen-, Choco-Kirsch- oder NEU: Erdbeergeschmack
380-g-Packung (1 kg = 4,61) je Packung
12% billiger
UVP 1,99
**1,75***

Marlax

**Oblaten** Tschechien – mit Haselnuss-, Mandel-, Vanillegeschmack-Füllung
175-g-Packung
(100 g = 1,06)
oder Schokoladencreme-füllung 200-g-Packung
(100 g = –,93)
je Packung
**1,85***

KRUŠOVICE

**Premium Pils**
Tschechien
1,5-l-Flasche,
zzgl. –,25 Pfand
(1 l = –,83)
UVP 1,49
**1,25***
1,5 Liter
16% billiger

# DIE MWST-SENKUNG geben wir KOMPLETT an Sie weiter!

**ZUVERLÄSSIG – KONSEQUENT – FAIR**

**BAUFIX Wetterschutz-Holzgel 5 Liter**
Für innen und außen
(10 l = 25,32) je Dose
5 Liter
36% billiger
UVP 19,99
**12,66***
Auch online
Made in Germany
BLAUER ENGEL DAS UMWELTZEICHEN www.blauer-engel.de/uz12a
außen und innen • witterungs- & UV-beständig • für viele Holzarten

**BAUFIX Profipinsel-/Flachpinsel-Set**
100 % Synthetikborsten
je Set
38% billiger
UVP 10,99
**6,81***
Profipinsel-Set 5 teilig
Flachpinsel-Set 8 teilig
Für wasserbasierte Lacke, Lasuren und Wandfarben oder für lösemittelhaltige Lacke und Lasuren erhältlich!

**Farbroller-Set 3tlg.**
**3,88***
Ausziehbar bis 89 cm

**Maler-Abdeckvlies**
ca. 1 x 4,5 m
**3,88***
(1 m² = –,86)

**Lackierroller-/Lasurroller- oder Dispersionsroller-Set 14tlg.**
Inkl. 12 Farbwalzen à ca. 10 cm
je Ausführung
**3,88***

**3M Klebebänder**
je Ausführung
**2,91***
Outdoor-Gewebe-Klebeband
ca. 48 mm x 20 m (1 m = –,15)
Verpackungs-Klebeband 3er-Set
• Braun oder Transparent • je ca. 50 mm x 50 m (1 m = –,02)
Reparaturband-Set 4tlg. ca. 50 mm x 25 m / ca. 19 mm x 1,5 m / 2 x ca. 15 mm x 10 m (1 m = –,07)

ElleNor

**Jodphur-Shorts**
für Damen
• 100 % Viskose
• Größen S (36/38) – XL (48/50)
je Shorts
**5,83***

Ronley

**Jeans-Bermuda**
für Herren • 89 % Baumwolle, 10 % Polyester, 1 % Elasthan • Größen M (48/50) – XXL (60/62)
je Bermuda
**9,73***

ElleNor

**Viskose-Sommerhose**
für Damen
• 100 % Viskose
• Größen S – XXL
je Sommerhose
**6,81***

Lisanne comfort

**Sandalen** für Damen
in Schlangenleder-Optik oder Metallic-Look • Futter und Decksohle aus chromfrei gegerbtem Leder
• Größen 37 – 41
je Paar
**14,61***

Uncle Sam

**Leichtlaufschuhe/-sneaker** für Damen oder Herren • Größen 38 – 45 je Paar
65% billiger
UVP 39,99
**13,63***

ElleNor Ronley

**Slips 10er-Pack**
für Damen und Herren
• 100 % Baumwolle
• Damen-Größen S (36/38) – XL (48/50)
• Herren-Größen M/5 – XXL/8
je 10er-Pack
**9,73***
(Modellbeispiele)

Tefal

**Dampfgenerator**
EASYCORD Pressing GV5255
• Vertikaldampf
• Tankfüllmenge 1 Liter
• Leistung 2200 Watt
56% billiger
UVP 179,99
**77,97***
Auch online
Durilium-Bügelsohle mit 64 Dampfdüsen und 3 Dampfzonen, ACTIF-Linien und „Rückwärtsgang"!

LEIFHEIT

**Wäscheständer Pegasus 160 Solid Slim**
• ca. 55 cm schmal
• 16 m Trockenlänge
5 Jahre Garantie
35% billiger
UVP 37,99
**24,36***
Made in EU
Inklusive 2 Kleinteilehalter

**Wäschehelfer** aus hochwertigem Kunststoff
Jeweils in:
1 2 3 4 **2,91***
5 6 **3,88***
Made in Germany
4 2er-Set

**Holzkleiderbügel** aus FSC®-zertifiziertem Holz
je Ausführung
**3,88***
5er Pack
6er Pack

* Keine Mitnahmegarantie! Sofern der Artikel in unserer Filiale nicht vorhanden ist, können Sie diesen direkt in der Filiale innerhalb von 2 Tagen ab o.g. Werbebeginn bestellen und zwar ohne Kaufzwang oder Sie wenden sich bezüglich kurzfristiger Lieferbarkeit an www.norma-online.de/aktionsartikel. Es ist nicht ausgeschlossen, dass Sie einzelne Artikel zu Beginn der Werbeaktion unerwartet und ausnahmsweise in einer Filiale nicht vorfinden. Wir helfen Ihnen gerne weiter. Schuhe und Textilien teilweise nicht in allen Größen erhältlich. Alle Preise in Euro. Bei Druckfehlern keine Haftung.

Artikel mit „Auch online" sind ab sofort in dieser oder anderer Ausführung unter www.norma24.de bestellbar (Preis inkl. MwSt., zzgl. Versandkosten)

29/20

**NORMA®**
www.norma-online.de

**NEUGIERIG** was die neue NORMA®-Woche bringt?
Jetzt schon Angebote entdecken!

**Nutzen Sie unseren Online-Prospekt**
**www.norma-prospekt.de**

NORMA Lebensmittelfilialbetrieb Stiftung & Co. KG, Heisterstraße 4, 90441 Nürnberg

# SCHÖNER & BESSER LEBEN

JOURNAL
Juli 2020

## Lifestyle

## Wir sind wieder da...

Quelle: AdobeStock_© goodluz

- Anzeige -

# Schluss mit Rückenschmerzen

## Küchen WALTHER bietet ergonomische Lösungen

Ein wichtiger Teil der zeitgemäßen Küchenplanung ist neben den ästhetischen und technischen Aspekten, die Ergonomie. Das Ziel ist es, die Bedingungen in der Küche so zu gestalten, dass möglichst geringe gesundheitliche Belastungen entstehen. Eine Rolle dabei spielen die Arbeitsplattenhöhe, die Anordnung der Geräte sowie die Einrichtung der Stauräume.

Laut einer Studie liegt die richtige Arbeitshöhe zehn bis fünfzehn Zentimeter unterhalb der Ellenbogenhöhe. Im Kochfeldbereich beginnt die Aktivhöhe an der Oberkannte des Topfes und muss niedriger geplant werden. Andersherum ist beim Spülzentrum der Boden der Einbauspüle die eigentliche Aktivfläche und muss somit erhöht werden. Besonders innovativ sind auch die höhenverstellbaren Kochinseln, die per Knopfdruck hoch, und runtergefahren werden können. Somit können mehrere Personen die Küche auf ihre Größe anpassen. Des Weiteren sollten Einbaugeräte in ergonomisch sinnvoller Höhe angebracht werden. Dabei sollten Sie aufrechtstehend mit angewinkelten Armen arbeiten können, ohne den Rücken zu krümmen. Unterschränke sollten Sie möglichst mit Auszügen ausstatten und Regalanordnungen eignen sich eher für Oberschränke. So können Sie Ihren Rücken entlasten und mit freiem Blick zugreifen, ohne sich verrenken zu müssen.

Sie haben den Plan und unsere Küchenprofis setzen diesen maßgeschneidert um! Den anschließenden Einbau der Küchenmöbel übernehmen selbstverständlich unsere erfahrenen Monteure. Vereinbaren Sie einen Termin unter www.kuechenwalther.de oder per Mail an *info@kuechenwalther.de* und lassen sich kostenlos von unseren Küchenprofis beraten.

# Das verkocht doch, oder?

## Was mit dem Alkohol im Essen passiert

Alkohol, mal mehr, mal weniger hochprozentig, steht auf der Zutatenliste vieler Rezepte. Er steuert sein Aroma bei, seine fruchtige Säure und manchmal auch eine süße Geschmacksnote. „Ich habe früher literweise Portwein verkocht“, erinnert sich Sybille Schönberger. Mit 27 Jahren erhielt die Köchin ihren ersten Michelin-Stern, heute führt sie eine Kochschule und berät Gastronomie-Betriebe. Auf Alkohol verzichtet sie beim Kochen mittlerweile weitgehend – und zwar nicht nur, weil sie Kinder hat. Aber die Kinder waren der Auslöser, etwas genauer auf den Alkoholgehalt der Mahlzeiten zu achten.

### Temperatur, Kochzeit und Menge

Der Alkohol verkocht doch, oder? „So einfach ist es leider nicht“, sagt Sascha Rohn, Professor für Lebensmittelchemie an der Universität Hamburg. „Alkohol verdampft zwar theoretisch bei 78,3 Grad. Er wird jedoch in Teilen von den anderen Zutaten gebunden und dadurch im Gericht gehalten.“

Wie die einzelnen Inhaltsstoffe miteinander reagieren, ist kaum erforscht. Deshalb lässt sich auch nicht berechnen, wie viel Restalkohol etwa von einem Glas Sherry in der Sauce noch übrig ist, wenn das Essen schließlich auf dem Tisch steht.

„Die Kochzeit spielt eine Rolle, die Temperatur, die Intensität, in der umgerührt wird. Aber es gibt keine Faustregel, nach der ma neinschätzen könnte, wie viel Alkohol in welcher Zeit verkocht“, erklärt Rohn. Der Lebensmittelchemiker empfiehlt: „Kindern, Schwangeren und alkoholkranken Menschen sollte man mit Alkohol zubereitete Speisen deshalb nicht anbieten.“

### Auf Alkohol verzichten und Alternativen finden

Kochen ohne Alkohol sei in der Ausbildung junger Köchinnen und Köche ein untergeordnetes Thema, sagt Karl Haaf vom Verband der Köche Deutschlands. Klassische Rezepte für Fisch- oder Wildgerichte oder Frikassee würden nach wie vor mit Wein zubereitet. Auf der Speisekarte muss Alkohol nicht vermerkt werden. Im Zweifel vor der Bestellung also besser beim Kellner nachfragen.

Doch gibt es Alternativen? „Man sollte sich überlegen, was ähnlich schmeckt“, rät Köchin Schönberger. „Wenn mir die Schokoladen- oder Zimtnote eines Weins wichtig ist, dann kann ich auch ein Stück dunkle Schokolade oder eine Zimtstange verwenden.“

Traubensaft eignet sich für dunkle Saucen, weißer Balsamico-Essig kann Weißwein ersetzen, ein geriebener Apfel sorgt in der Bolognese-Sauce für Säure. „Man muss sich einfach trauen und ein bisschen herumprobieren“, sagt Schönberger.

*Foto: Zacharie Scheurer/dpa-mag*

Medizin ANZEIGE

# Was bei Arthrose helfen kann

## Ratgeber Gelenke: Unsere Experten klären auf

**Schmerzen in den Knien, Hüften oder Fingern – früher oder später leiden wir fast alle unter Problemen mit den Gelenken. Die Ursache ist meist Arthrose. Lesen Sie hier, woran Sie Arthrose erkennen können und wie ein spezielles Arzneimittel helfen kann!**

**Wie Arthrose entsteht und woran man sie erkennen kann**

Arthrose ist eine Verschleißkrankheit der Gelenke, die häufig sogar mit Entzündungen einhergeht. Sie entsteht meist mit zunehmendem Alter, wenn sich die Knorpel zwischen den Gelenken durch die lebenslange Belastung abnutzen. Auch Fehlstellungen und Verletzungen begünstigen die Entstehung von Arthrose. Am häufigsten sind die lasttragenden Gelenke wie Hüft- und Kniegelenke betroffen, aber auch Schulter oder Finger können Arthrose aufweisen.

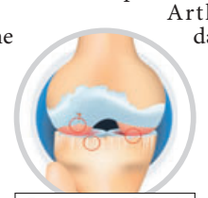

Entzündetes Gelenk mit Arthrose

**Bei Arthrose empfiehlt sich ein spezielles Arzneimittel**

Im Zuge ihrer Recherchen haben unsere Experten ein spezielles Arzneimittel bei Arthrose entdeckt, das sie in mehreren Punkten überzeugt hat: Rubaxx Arthro (Apotheke, rezeptfrei)! Das Besondere an Rubaxx Arthro ist der darin enthaltene Wirkstoff Viscum album. Dieser hat in Laborstudien bemerkenswerte Ergebnisse erzielt: So wirkt Viscum album nicht nur schmerzlindernd, sondern auch entzündungshemmend.[1] Zudem kann der Wirkstoff bestimmte Körperzellen stoppen, die den Gelenkknorpel bei Arthrose weiter angreifen.[2]

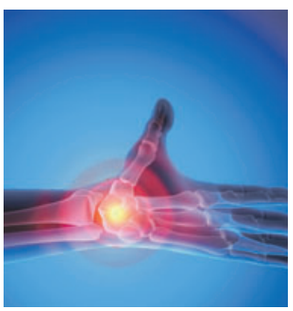

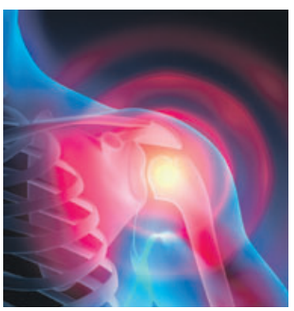

**Gut zu wissen:** In den Arzneitropfen Rubaxx Arthro ist der Wirkstoff Viscum album hochkonzentriert enthalten. Das Arzneimittel ist gut verträglich und hat keine bekannten Neben- oder Wechselwirkungen.

**EMPFEHLUNG UNSERES EXPERTEN**

Schon bei den ersten Anzeichen einer Arthrose sollten Betroffene aktiv werden. Besonders wichtig: genügend Bewegung, denn nur so wird der noch bestehende Knorpel ausreichend mit Nährstoffen versorgt. Das natürliche Arzneimittel Rubaxx Arthro wurde speziell für Arthrose zugelassen und ist rezeptfrei in der Apotheke erhältlich!

Für Ihre Apotheke:
**Rubaxx Arthro**
(PZN 15617516)

[1]Hedge et al. (2011) Viscum album Exerts Anti-Inflammatory Effect. PLoS ONE. 2011;6(10):e26312 • [2]Lavastre et al. (2004) Anti-inflammatory effect of Viscum album. Clin Exp Immunol. 2004 Aug; 137(2):272-8 • Abbildung Betroffenen nachempfunden

RUBAXX ARTHRO. Wirkstoff: Viscum album Ø. Homöopathisches Arzneimittel bei Verschleißkrankheiten der Gelenke. www.rubaxx.de • Zu Risiken und Nebenwirkungen lesen Sie die Packungsbeilage und fragen Sie Ihren Arzt oder Apotheker. • PharmaSGP GmbH, 82166 Gräfelfing

# STEIGENDE GOLDPREISE

## Goldkurs so hoch wie noch nie

BAD VILBEL. Ob Ringe, Broschen oder Zahnkronen – Gold zu versilbern, liegt im Trend. Seit Wochen ist der Goldpreis wieder im Höhenflug. Das bringt immer mehr Menschen dazu, in ihren Schmuckschatullen zu kramen. Viele entdecken dabei wahre Schätze, die sie schnell in Geld umwandeln können.

Auch Irene Seidler fand beim Aufräumen ihrer Wohnung wketten, welche sie von ihrer Großtante geerbt hatte. „Weil sie damals für mich zu altmodisch wirkten, habe ich sie schnell vergessen", erzählt sie. „Da ich in den letzten Tagen immer wieder von hohen und steigenden Goldpreisen gelesen habe, entschied ich mich, zu handeln." Ihr Goldschatz brachte stolze 3.370 €.

Auch im Goldhaus in der Frankfurter Str. 21 in Bad Vilbel blüht das Goldgeschäft.

**„Ich glaube, die Marke von 50.000 € pro Kilo war für viele die magische Grenze"**, sagt der Edelmetallhändler, während ein Kunde bei ihm anfragt, ob er auch Zahngold annehme. „Wir kaufen alles, was goldhaltig ist", antwortet er. Da sich das Unternehmen ausschließlich auf den Edelmetallankauf spezialisiert, werden besonders gute Preise gewährleistet. Hohe Preise, transparente Geschäftsabwicklung und kompetente Beratung durch das Goldhaus in Bad Vilbel garantieren die Zufriedenheit der Kunden. Der Edelmetallhändler meint: „Der Goldpreis ist so rasant gestiegen, wie seit langer Zeit für unrealistisch gehalten wurde.

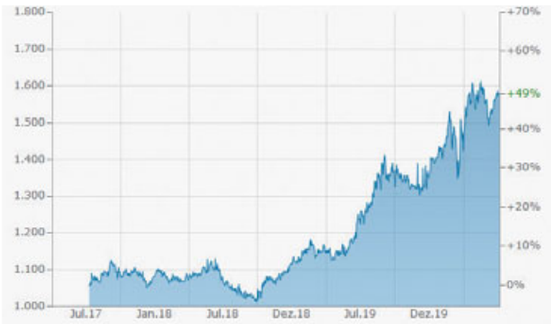


**Derzeit steht der Preis bei mehr als 1.500 € pro Feinunze."** (01.07.19)

„Wer im Jahr 1970 ein breites, italienisches Armband für 600 Mark gekauft hat, bekommt heute möglicherweise über 600 € angerechnet."

Beim Edelmetallhandel Goldhaus dauert die Materialanalyse nur wenige Minuten und so ist der Goldverkauf für viele Mitbürger eine schnelle Möglichkeit, wieder die private Kasse aufzustocken.

Außer Gold besteht reges Interesse an Silber, Zinn, Diamanten und Luxusuhren.

# GOLDANKAUF

Wir kaufen

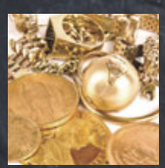
Goldschmuck

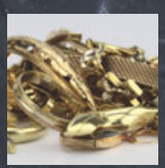
Altgold

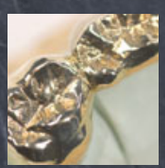
Zahngold

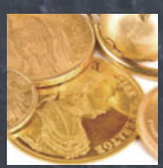
Goldmünzen

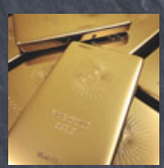
Goldbarren

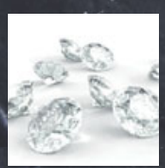
Diamanten

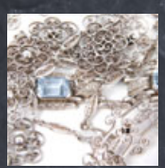
Silberschmuck

Silbermünzen

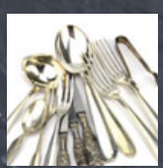
Silberbesteck

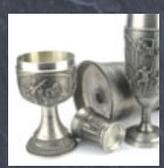
Zinn

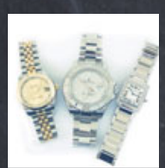
Luxusuhren

Edelsteine

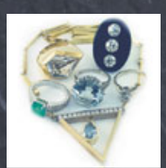
Luxusschmuck

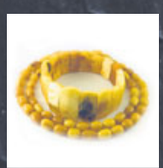
Bernstein

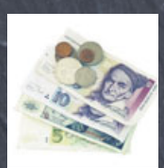
DM-Tausch

**Das Goldhaus**
Frankfurter Str. 21
(neben von Poll Immobilien)
61118 Bad Vilbel

Telefon: 06101 - 595 83 20
info@goldhaus-bv.de
www.goldhaus-bv.de

**P** öffentliche Parkplätze direkt gegenüber – Ihre Gebühren zahlen wir!

**Sofort Bargeld!**
Kostenlose Wertschätzung

DAS GOLDHAUS

**Öffnungszeiten**
Mo.-Fr. 10.00 - 17.30 Uhr
Sa. 10.00 - 14.00 Uhr

## Professionell. Gewissenhaft. Fair. Das sind wir

Professionelle Beratung, fach- und termingerechte Ausführungen, die Verwendung hochwertiger Markenprodukte und Qualitätsarbeit vom Fachhandwerker:
Das sind unsere Standards.

## Professionelle Beratung

Um Ihnen individuelle Lösungen bieten zu können, bringen wir unsere volle Sach- und Fachkompetenz ein. Zuhören, beraten, betreuen und gemeinsam die bestmögliche Lösung für Sie finden – nicht einfach nur verkaufen: Das bedeutet für uns professionelle Beratung.

## Fach- & termingerechte Ausführung

Fachgerechte Ausführung unserer Arbeiten und das Einhalten vereinbarter Termine sind für uns selbstverständlich.

## Hochwertige Markenprodukte

Um bestmögliche Ergebnisse erzielen zu können, verwenden wir ausschließlich hochwertige Markenprodukte von führenden Herstellern.

## Qualitätsarbeit vom Fachhandwerker

Wir garantieren Ihnen ein Höchstmaß an Fachkompetenz und Qualität durch unsere professionellen Arbeitsausführungen vom Fachhandwerker.

# Mitarbeiter gesucht!

**Bewerbung an:**
**info.wagnerelektrotechnik@handwerk.org**

## Ihr Fachbetrieb für:

- **Ladestationen für E-Autos**
- **Photovoltaik mit Speicher**
- **Elektroinstallationen aller Art**
- **USV-Anlagen**
- **Smart Home**
- **Haustechnik**
- **Licht & Leuchten**
- **Erneuerbare Energien**
- **Elektroanlagen-Kontrolle**
- **Baustrom**


**Wagner Elektrotechnik GmbH & Co. KG**
Dieselstraße 34 | 61184 Karben | Telefon 0 60 39/48 47 80
www.wagnerelektrotechnik.de

# Ihre moderne, textile Autowaschstraße in Bad Vilbel

READY, STEADY, CLEAN!

Tom's CARWASH

**Öffnungszeiten:**
**Montag bis Samstag**
**von 8.00 – 20.00 Uhr**

DKV

electronic cash

## 01. PREMIUM

Hochdruck-Power-Vorwäsche
Textile Schaumwäsche
Turbotrockner
Glanztrockner
4-fach-Felgenreinigung
Unterbodenwäsche

**INKLUSIVE**
Unterbodenversieglung
Lotus-Wachsversiegelung

*15,50 €*
*(mit der TomCard nur 14,00 €)*

## 02. KOMFORT

Hochdruck-Power-Vorwäsche
Textile Schaumwäsche
Turbotrockner
Glanztrockner
4-fach-Felgenreinigung
Hartwachs-Versiegelung

*12,50 €*
*(mit der TomCard nur 11,00 €)*

EXTRAS
Unterbodenwäsche: *1,50 €*
Lotus-Wachsversiegelung: *3,00 €*
Unterboden-Paket:
(inkl. Unterbodenversieglung) *2,50 €*

## 03. BASIS

Hochdruck-Vorwäsche
Textile Schaumwäsche
Felgenreinigung
Turbogebläse +
Textiltrocknung

*8,50 €*
*(mit der TomCard nur 8,00 €)*

EXTRAS
Unterbodenwäsche: *1,50 €*
Lotus-Wachsversiegelung: *3,00 €*
Unterboden-Paket:
(inkl. Unterbodenversieglung) *2,50 €*


**Die Autowaschstraße AS GmbH**
**Zeppelinstraße 22**
**61118 Bad Vilbel**
**info@toms-carwash.de**
**www.toms-carwash.de**
**Telefon (0 61 01) 8 29 65 90**


*Gratis dazu!*
**COCKPIT-HANDSCHUH**
Nur in Verbindung mit der Premium-Wäsche und Abgabe nur solange der Vorrat reicht.

**Vorteilscoupon**
**Premiumwäsche**
**für 12,90 €**
statt 15,50 €
(gültig bis 01.08.2020)

*Gutschein ist nicht kombinierbar mit anderen Rabattaktionen, keine Barauszahlung möglich.*

– Anzeige –

# Heute schon an morgen denken

## Mit Robert Maier macht´s Bad zum zukunftssicheren Badezimmer

*Bad Vilbel.* Seit 30 Jahren lässt Robert Maier macht's Bad stilvolle und auf individuelle Ansprüche ausgerichtete Badträume wahr werden. Dabei setzen Geschäftsführer Robert Maier und sein Team auf aktuelle Trends wie ebenerdige Duschen und helfen bei Fragen nach passgenauem Aufbau oder staatlichen Fördermöglichkeiten.

Häufig sind sich gerade ältere Menschen bei der Renovierung ihres Bades unsicher, welche Wahl sie treffen sollen. Denn nicht selten fehlt ihnen die Kraft, um wieder aus einer Badewanne herauszusteigen. Oft wollen sie aber auch nicht gänzlich auf wenigstens ein kleines bisschen Wellness verzichten. „Wenn in ein Bad nur Dusche oder Badewanne passt oder ein Umbau ansteht, entscheiden sich Kunden immer für die Dusche", weiß Robert Maier aus seiner langjährigen Erfahrung zu berichten. Dabei ließen sich auch Lösungen für eine Kombination von Dusche und Badewanne finden, beispielsweise eine Dusche mit Sitzbank oder eine Dampfdusche. Dabei wird ein barrierefreier Zugang immer wichtiger. Gerade im Alter oder bei Behinderungen ist es wichtig, Stolperfallen zu vermeiden und so für ein angenehmes und sicheres Gefühl im eigenen Badezimmer zu sorgen. Robert Maier macht's Bad steht Ihnen in Sachen Badsanierung mit Rat und Tat zur Seite und sorgt kompetent und umfassend dafür, dass für jeden Kunden die passende Lösung gefunden wird.

Weitere Infos erhalten Sie telefonisch unter **06101 98 60 92 3**, auf **www.robertmaiermachts-bad.de** oder auf **Facebook.**

**Robert Maier macht's Bad GmbH**
Jahnstraße 14-16, 61118 Bad Vilbel
**Tel** 06101 98 60 92 3
**Web** www.robertmaiermachtsbad.de

Robert MAIER MACHT's Bad GmbH
**Bäder mit Kultur**

logo
GETRÄNKE • FACHMARKT

30 Wochen 30 % auf ausgewählte Produkte!
Feiern Sie mit uns!
30 JAHRE ERFRISCHUNG!

## Hessenquell Landbier*

Kasten = 20 x 0,5 l,
zzgl. 3,26 € Pfand,
1 l = 1,40 €

+ 2 Flaschen GRATIS!

- 22 %
**13.99**

Entspricht einem Kistenpreis von 12,72 €.

## Holsten Pilsener

Kasten = 20 x 0,5 l,
zzgl. 3,10 € Pfand,
1 l = 0,90 €

- 31 %
**8.99**

## Warsteiner Bier

diverse Sorten,
Kasten = 20 x 0,5 l,
zzgl. 3,10 € Pfand,
1 l = 1,00 €

- 29 %
**9.99**

## Karamalz

Kasten = 20 x 0,5 l,
zzgl. 3,26 € Pfand,
1 l = 1,10 €

+ Kühltasche & 2 Flaschen GRATIS!

~~13.49~~
**10.99**

## Weißenoher Bier

diverse Sorten,
außer Bonator,
Kasten = 20 x 0,5 l,
zzgl. 3,10 € Pfand,
1 l = 1,30 €

~~14.99~~
**12.99**

## Bayreuther, AKTIEN Bier

diverse Sorten,
Kasten = 20 x 0,5 l,
zzgl. 3,10/4,50 € Pfand,
1 l = 1,50 €

~~16.99~~
**14.99**

## Maxl Helles

Kasten = 20 x 0,5 l,
zzgl. 3,10 € Pfand,
1 l = 1,70 €

~~17.99~~
**16.99**

## Rhönsprudel Mineralwasser

diverse Sorten,
Kasten = 12 x 1 l,
zzgl. 3,30 € Pfand,
1 l = 0,46 €

- 21 %
**5.49**

## Adelholzener Mineralwasser

diverse Sorten,
Kasten = 12 x 0,75 l,
zzgl. 3,30 € Pfand,
1 l = 0,67 €

- 20 %
**5.99**

## Maisel's Weisse

diverse Sorten,
Kasten = 20 x 0,5 l,
zzgl. 3,10 € Pfand,
1 l = 1,19 €

30 % Jubiläums RABATT
**11.89**

Beim Kauf von 2 Kisten ROSBACHER Mineralwasser erhalten Sie 1 Rubbellos**

## 1x ROSBACHER Rucksack

## Rosbacher Mineralwasser

diverse Sorten,
2 Kisten = 2 x 12 x 1 l,
zzgl. 6,60 € Pfand,
1 l = 0,42 €

Abb. ähnlich

- 33 %
DOPPELKASTEN
**9.98**

** Rubbellos an der Kasse/Information erhältlich. Solange Vorrat reicht. Teilnahmebedingungen im Markt.

## Förstina Limonade

frisch & fruchtig,
diverse Sorten,
teilweise koffeinhaltig,
Kasten = 12 x 0,75 l,
zzgl. 3,30 € Pfand,
1 l = 0,61 €

- 21 %
**5.49**

## Possmann Äpfelwein, Apfelsaft

diverse Sorten,
Kasten = 6 x 1 l,
zzgl. 2,40 € Pfand,
1 l = 1,17 €

- 26 %
**6.99**

## Förstina Schorle

diverse Sorten,
Kasten = 12 x 0,75 l,
zzgl. 3,30 € Pfand,
1 l = 0,89 €

~~8.99~~
**7.99**

## Lillet Blanc, Rosé

17 %,
0,75 l-Flasche,
1 l = 14,65 €

+ Glas GRATIS!

~~13.49~~
**10.99**

## Havana Club

Añejo 3 Años, 40 %,
0,7 l-Flasche,
1 l = 16,41 €

+ Anglerhut GRATIS!

~~13.49~~
**11.49**

logo GETRÄNKE • FACHMARKT

DEUTSCHES INSTITUT FÜR SERVICE-QUALITÄT GmbH & Co. KG
1. PLATZ
Testsieger Getränkemärkte
Service
TEST MAI 2020
12 Filialen
www.disq.de
Preisvergleichsliste kostfrei
n-tv

In Ihrer Nähe

www.logo-getraenke.de

**Angebote gültig vom 13.07. – 18.07.2020**

Heurich GmbH & Co. KG ▪ Landwehr 20-26 ▪ D-36100 Petersberg
Alle Artikel und Zugaben solange Vorrat reicht.
Für Druckfehler keine Haftung! *= Artikel nicht in allen Filialen erhältlich.