Eschborner Woche

14-tägig erscheinende unabhängige
Lokalzeitung für Eschborn mit Niederhöchstadt.

Auflage: 15.500 Exemplare

Herausgegeben vom Hochtaunus Verlag GmbH · Vorstadt 20 · 61440 Oberursel · Telefon 0 61 71 / 62 88 - 0 · Telefax 0 61 71 / 62 88 -19

26. Jahrgang | Donnerstag, 27. Mai 2021 | Kalenderwoche 21

GUTSCHEIN
Marktpreiseinschätzung
Ihrer Immobilie

Engel & Völkers Kronberg
Engel & Völkers Immobilien
Deutschland GmbH
Frankfurter Straße 13 · 61476 Kronberg
Telefon +49 6173 60 10 70
taunus@engelvoelkers.com
Immobilienmakler

ENGEL&VÖLKERS

Die evangelische Andreasgemeinde feiert ihren Pfingstgottesdienst unter freiem Himmel. Mit einem Oldtimer stellt Pastoralleiter Kai S. Scheunemann anschaulich dar, wie der Heilige Geist Kraft geben kann – auch dem eigenen Leben und den Kirchen. Das Publikum nimmt er mit seiner Predigt mit. *Foto: Andreasgemeinde*

Die Profis für Fliesen
in allen Wohnbereichen!
Fliesen • Naturstein
Terrassenplatten • Lackspanndecken
Fliesenstudio
Schenkel
An den Drei Hasen 4a • 61440 Oberursel
Jetzt Beratungstermin vereinbaren unter:
06171-51136 oder info@fliesen-schenkel.de
www.fliesen-schenkel.de

frey
Wärmetechnik GmbH
Heizung • Sanitär • Klima
- Effiziente Heizsysteme
- Wärmepumpen
- Solaranlagen
Telefon: 06171-98 57 77 · 61440 Oberursel
service@frey-wt.de · www.frey-wt.de

Pfingsten, Oldtimer und Kraft von oben

Eschborn (ew). Mit dem Open-Air-Gottesdienst an Pfingsten entfachte die evangelische Andreasgemeinde Niederhöchstadt das Feuer und die Kraft des Heiligen Geistes bei den anwesenden Gläubigen. Groß und Klein saßen verteilt auf ihren mitgebrachten Decken und Klappstühlen. Auch das Wetter spielte mit.

Ludwig Feuerbach, ein großer Philosoph und Religionskritiker, schrieb vor über 200 Jahren: „Die wahren Atheisten sind die heutigen Christen, die behaupten, an Gott zu glauben, aber genauso leben, als ob er nicht existiert; diese Christen glauben nicht mehr an die Güte, die Gerechtigkeit, die Liebe, das heißt alles, was Gott definiert. Diese Christen glauben nicht mehr an Wunder, sondern an die Technologie. Sie setzten mehr Vertrauen in Lebensversicherungen als ins Gebet; sie suchen angesichts des Elends nicht mehr im Gebet Zuflucht, sondern im Vorsorgestaat.“
Ist das nicht auch heute noch eine gute Beschreibung für viele Christenmenschen? „Dabei war es so anders gedacht. Als vor 2000 Jahren an Pfingsten der Heilige Geist wie Feuer auf die Freunde von Jesus gefallen ist, da wurden diese armen, verängstigten Menschen so entbrannt, dass es ihr Leben auf den Kopf stellte – und später die ganze Welt; so, dass sich alle heute noch in Deutschland über einen Feiertag freuen“, schreibt die Andreasgemeinde.

Oldtimer auf der Bühne

Um das Wunder von Pfingsten zu veranschaulichen, hat die evangelische Andreasgemeinde Niederhöchstadt einen Oldtimer – einen Rennwagen aus dem Jahr 1937 – auf die Open-Air-Bühne gestellt. „Unser Leben, das Gott uns schenkt, ist wie so ein geniales Auto“, erzählte Kai S. Scheunemann, pastoraler Leiter der Andreasgemeinde, in seiner Predigt. „In der Taufe bekommen wir den Schlüssel für dieses Auto geschenkt. In der Konfirmation, hier der Fahrschule des Glaubens, lernen wir, wie Leben nach Gottes guten Gedanken gelingen kann. Dann steigen wir ins Auto und drehen das Zündschloss um – aber es funktioniert nichts.“ Der Oldtimer sprang nicht an. „Was fehlt?“, fragte Scheunemann das Publikum. Erst nachdem er Benzin in den Tank gefüllt hatte, startete das Auto mit sportlichem Sound, der die PS der Maschine erahnen ließ. „Der Heilige Geist ist das Benzin, die Energie, die Power, die den ganzen Unterschied macht – und auch unserem Leben und unseren Kirchen – die Kraft geben kann, die wir so dringend brauchen.“
Zum Abschluss des Gottesdienstes konnten zwei Konfirmanden, die an diesem Tag getauft wurden, eine Runde mit dem Rennwagen durch den Taunus fahren. Sie werden nicht so schnell vergessen, welche Energie allen Menschen mit dem Heiligen Geist zur Verfügung steht.

Gottesdienst im Skulpturenpark

Der nächste Open-Air-Gottesdienst der evangelischen Andreasgemeinde findet am Sonntag, 6. Juni, um 10.30 Uhr im Skulpturenpark statt. Nähere Informationen finden Interessierte im Internet unter www.andreasgemeinde.de.

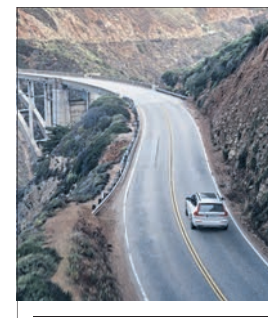
VOLVO
Seit 17. Mai
an neuem Standort.
Der Volvo V90.
Wir freuen uns über Ihren Besuch.
Hahnstrasse 45
60528 Frankfurt a.M.
Tel. (069) 39 00 05 - 201
www.volvofrankfurt.de

Beim Open-Air-Pfingstgottesdienst der evangelischen Andreasgemeinde veranschaulicht ein Oldtimer in der Predigt das Wunder von Pfingsten. *Foto: Andreasgemeinde*

Kirchenvorstandswahl in der Gemeinde

Eschborn (ew). Wie und wer? Die Kirchenvorstandswahl steht in der evangelischen Andreasgemeinde Niederhöchstadt an. Der Kirchenvorstand wird alle sechs Jahre von den Gemeindemitgliedern ab 14 Jahren gewählt.Am Sonntag, 13. Juni, ist es wieder soweit.
Dieses Jahr gibt es sogar drei Wege, um seine maximal zehn Stimmen abzugeben: die Briefwahl, der Gang zur Urne am 13. Juni von 12 bis 18 Uhr in der Andreasgemeinde und ganz neu die Online-Wahl. Mittlerweile müssten alle wahlberechtigten Mitglieder der Gemeinde ihre Wahlbenachrichtigung erhalten haben. Um online zu wählen, darf man das Rubbelfeld freirubbeln und muss sich auf der Seite „meinewahl.de“ registrieren. Sobald man sich registriert hat, kann man auch schon wählen. Aber: Sobald man sich registriert hat, kann man keine der anderen Wahlformen mehr nutzen. Dennoch ist es ganz einfach, online zu wählen. Es verbraucht kein Papier und erleichtert das Auszählen. Bis zum 7. Juni kann man sich registrieren, wenn man online wählen möchte. Danach bleiben nur noch die anderen beiden Möglichkeiten übrig.
Der Wahlausschuss freut sich auch über Besucher am 13. Juni an der Wahlurne. Die Stimmabgabe ist in allen drei Fällen bis 18 Uhr möglich – sowohl online als auch als Briefabgabe oder persönlich an der Urne. Sollte jemand noch keine Wahlbenachrichtigung erhalten haben, kann er sich im Gemeindebüro melden.
Folgende Kandidierende stellen sich zur Wahl zum Kirchenvorstand der Andreasgemeinde: Tobias Beckmann, Wim Boiten, Heidrun Brücher-Groß, Simon Großner, Stefan Herrmann, Thomas Klug, Manfred Kröcker, Eckart Nelle, Anja Spiegel, Samira Spinelli, Daniela Steinbach, Edith Tilly, Wilfrid Weiß und Annemarie Zimmer.

Bücherei schließt am Wochenende

Eschborn (ew). Die Stadtteilbücherei Niederhöchstadt ist am Wochenende nach Fronleichnam, also am Freitag, 4. Juni, und am Samstag, 5. Juni, geschlossen. Die Stadtbücherei Eschborn ist weiterhin samstags geschlossen. Die Teams der Büchereien wünschen allen Eschborner Bürgern gesunde und fröhliche Feiertage. Zu den gewohnten Öffnungszeiten können dann in den beiden Büchereien der Stadt Eschborn wieder außer Büchern, Zeitschriften, CDs, DVDs auch Brettspiele und Tonies ausgeliehen werden. Die Ausleihe der Medien erfolgt kostenlos.

VERANSTALTUNGEN
Eschborn · Schwalbach

Bürgersprechstunde im Landratsamt

Main-Taunus (mtk). Wer Anregungen, Fragen oder Kritik gerne direkt und persönlich besprechen möchte, kann die wöchentliche Bürgersprechstunde beim Landrat Michael Cyriax dafür nutzen. Aus organisatorischen Gründen ist eine Anmeldung nötig. Es wird um Angabe des Themas oder der konkreten Frage gebeten. Bei einem großen Andrang wird um Verständnis gebeten, dass nicht jeder Terminwunsch sofort berücksichtigt werden kann. Es erhält jedoch jeder rechtzeitig eine Benachrichtigung. Die Bürgersprechstunde findet donnerstags von 15 bis 17 Uhr im Büro des Landrats (1. Stock) im Landratsamt, Am Kreishaus 1-5 in 65719 Hofheim statt. Anmeldungen können erfolgen unter Telefon 06192-2011204, per E-Mail an landrat@mtk.org.

Erste Konfirmationen im Mai und Juni

Eschborn (ew). In fünf kurzen und feierlichen Gottesdiensten werden am 29. und 30. Mai sowie am 5. und 6. Juni in der Evangelischen Kirche am Eschenplatz in Eschborn junge Menschen ihre Zugehörigkeit zur Kirchengemeinde und ihren ganz persönlichen Glauben an Gott bestätigen. Mit der Konfirmation beenden sie ihren Konfi-Kurs, der wie der Jahrgang zuvor geprägt war von den Beschränkungen rund um Corona. Am Wochenende 29./30. Mai werden konfirmiert: Selma Dürichen, Anton Efa, Luise Glazinski, Katja Kahlenberg, Alina Olenberger, Alexander Schatalow, Sara Vogt und Ina Zimmermann. Am Wochenende 5./6. Juni werden konfirmiert: Lara Appel, Rosalie Eckhardt, Shanice Grezak, Bastian Kirchner und Julian Rauch. Weitere Konfirmationen folgen Ende August.

Auf ein Wort beim Bürgermeister

Eschborn (ew). Bürgermeister Adnan Shaikhs Sprechstunde am Donnerstag, 3. Juni, entfällt wegen des Feiertags Fronleichnam. Die nächste Bürgersprechstunde findet dann wieder regulär am Donnerstag, 17. Juni, statt, und zwar in der Zeit von 15 bis 16 Uhr und ausschließlich telefonisch unter 06196-490100 und -101. Falls Bürgermeister Shaikh bereits im Gespräch sein sollte, ruft er auf jeden Fall zurück, wenn eine Telefonnummer hinterlassen wird. Shaikh bittet um Verständnis, dass wegen der Corona-Pandemie auf persönliche Termine verzichtet werden muss. Es besteht natürlich nach wie vor auch die Möglichkeit, Fragen und Anliegen an info@eschborn.de zu richten. Ebenfalls am 17. Juni zwischen 16 und 16.30 Uhr bietet Bürgermeister Shaikh zudem eine Facebook-Sprechstunde an. Der Verwaltungschef geht dort auf Fragen der Bürgerinnen und Bürger, die live gestellt werden können, direkt ein. Auch hier können Fragen vorab unter dem Betreff „Facebook-Sprechstunde“ an info@eschborn.de gesendet werden. Den Facebook-Auftritt der Stadt Eschborn findet man unter https://www.facebook.com/StadtEschborn.

Sommerausstellung „Alltagsmenschen“

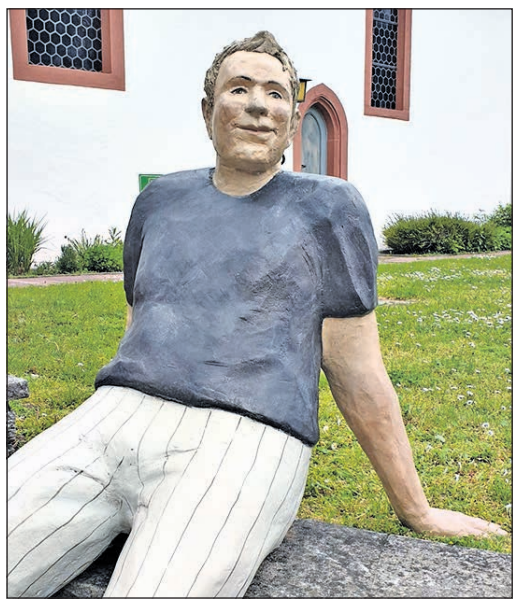

An vielen Ecken im Eschborner Stadtgebiet und im Skulpturenpark Niederhöchstadt lassen sie sich entdecken: Die „Alltagsmenschen“ der Künstlerinnen Christel Lechner und Laura Lechner. Begleitend zur Ausstellung erscheinen ab Mittwoch, 2. Juni, Audiowalks, die unter www.eschborn.de/alltagsmenschen abrufbar sind. Ob als Kunstführung oder als Theaterspaziergang, es gibt allerlei Wissenswertes zu den Skulpturen zu erfahren. Die Spaziergänger können sich entlang zweier unterschiedlicher Routen durch den Skulpturenpark oder die Eschborner Innenstadt führen lassen. Die Kunstführungen vermitteln anschaulich und unterhaltsam Hintergründe sowie Intentionen der Künstlerinnen. Die Theaterspaziergänge erwecken die Skulpturen mit viel Humor und Poesie zum Leben. Die Ausstellung dauert vom 13. Mai bis zum 24. Oktober und wurde gefördert vom Kulturfonds Frankfurt Rhein-Main. Foto: Stadt Eschborn

FÜR DEN NOTFALL

Apothekendienst

Der Apotheken-Notdienst beginnt um 8.30 Uhr für 24 Stunden. Von 20 bis 6 Uhr, an Sonn- und Feiertagen ganztägig, wird eine gesetzliche Notdienstgebühr von 2,50 Euro erhoben. Die aktuelle Notdienst-Apotheke ist zu erfahren über Telefon 0800-0022833 (Festnetz/ kostenlos) und Telefon 22833 ohne Vorwahl (für Handys in allen Funknetzen). Der Anruf kostet 69 Cent pro Minute. Im Internet ist die Suche unter www.aponet.de möglich.

Freitag, 28. Mai
Kreuz Apotheke, Kriftel,
Frankfurter Straße 14, Tel. 06192-42100
Marien Apotheke, Königstein,
Hauptstraße 11-13, Tel. 06174-21597

Samstag, 29. Mai
Marien Apotheke, Bad Soden,
Königsteinerstraße 51, Tel. 06196-22308
Stein'sche Apotheke, Hofheim,
Wilhelmstraße 2, Tel. 06192-6221

Sonntag, 30. Mai
St. Barbara Apotheke, Sulzbach,
Hauptstraße 50, Tel. 06196-71891
Vitus Apotheke, Kriftel,
Frankfurter Straße 32, Tel. 06192-911091

Montag, 31. Mai
Bahnhof Apotheke, Eschborn,
Berliner Straße 31-35, Tel. 06196-42277
Hornauer Apotheke, Kelkheim,
Hornauer Straße 85, Tel. 06195-61065

Dienstag, 1. Juni
Easy Apotheke Krifteler Markt, Kriftel,
Kapellenstraße 48 A, Tel. 06192-206710
Kur Apotheke, Kronberg,
Frankfurter Straße 15, Tel. 06173-940980
Rathaus Apotheke, Eppstein,
Alte Schulstraße 2, Tel. 06198-7535

Mittwoch, 2. Juni
Grüne Apotheke, Kelkheim,
Am Marktplatz 5, Tel. 06195-673760
Park Apotheke, Kronberg,
Hainstraße 2, Tel. 06173-79021

Donnerstag, 3. Juni
Dreilinden Apotheke, Bad Soden,
Hauptstraße 19, Tel. 06196-22937 und 28792
Stadt Apotheke, Hattersheim,
Hauptstraße 24, Tel. 06190-3651

Freitag, 4. Juni
Schwanen Apotheke, Hofheim,
Alte Bleiche 4, Tel. 06192-901307
Thermen Apotheke, Bad Soden,
Am Bahnhof 7, Tel. 06196-22986 und 61715

Samstag, 5. Juni
Alte Apotheke, Königstein,
Limburger Straße 1a, Tel. 06174-21264
Sonnenschein Apotheke, Liederbach,
Eichkopfallee 55a, Tel. 06196-764310

Sonntag, 6. Juni
Brunnen Apotheke, Bad Soden,
Professor-Much-Straße 2, Tel. 06196-7640670
Goldbach Apotheke, Eppstein,
Hauptstraße 67, Tel. 06198-9628

Montag, 7. Juni
Apotheke am Westerbach, Kronberg,
Westerbachstraße 23, Tel. 06173-2025
Sonnen Apotheke, Kelkheim,
Am Kirchplatz 1, Tel. 06195-2266

Dienstag, 8. Juni
Dr. Haas Apotheke im Chinon-Center, Hofheim,
Chinonplatz 6-12, Tel. 06192-2060664
Schloss Apotheke, Kronberg,
Friedrichstraße 69, Tel. 06173-5119

Mittwoch, 9. Juni
Lorsbacher Apotheke, Hofheim,
Hofheimer Straße 5, Tel. 06192-26326
Quellen Apotheke, Bad Soden,
Zum Quellenpark 45, Tel. 06196-21311

Donnerstag, 10. Juni
Apotheke am Markt, Kelkheim,
Frankenallee 1, Tel. 06195-6773250
Löwen Apotheke, Eschborn,
Hauptstraße 416, Tel. 06173-62525

Freitag, 11. Juni
Brunnen Apotheke, Hofheim,
Weilbacher Straße 5, Tel. 06192-39666
Burg Apotheke, Königstein,
Frankfurter Straße 7, Tel. 06174-9929500

Samstag, 12. Juni
Glaskopf Apotheke, Glashütten,
Limburger Straße 29, Tel. 06174-63737
Hof Apotheke, Hofheim,
Alte Bleiche 9, Tel. 06192-27482
Pinguin Apotheke, Schwalbach,
Avrillestraße 3, Tel. 06196-83722

Besuchen Sie auch unser neues Online-Portal
www.Taunus-Nachrichten.de

Was aussieht wie ein Abschleppwagen, der ein Unfallfahrzeug transportiert, ist der Anhänger, mit dem die Szenen während einer Autofahrt gedreht werden. *Foto: HR/Bender*

Tote Frau an der Landesstraße 3015

Schwalbach (ach). Mitten in der Nacht alarmiert ein junges Paar die Polizei. In einem Waldstück an der Landesstraße 3015 bei Schwalbach haben die beiden eine Frauenleiche entdeckt.

So beginnt der neue Tatort, den der Hessische Rundfunk (HR) unter dem Arbeitstitel „Morgengrauen“ im Auftrag der ARD Degeto noch bis Samstag in Frankfurt und Umgebung mit dem Frankfurter Ermittlerteam Anna Janneke und Paul Brix alias Margarita Broich und Wolfram Koch dreht. Regie führt Petra Lüschow, die auch das Drehbuch geschrieben hat. In weiteren Hauptrollen sind Uwe Preuss, Victoria Trauttmansdorff, Julia Riedler, Odine Johne, Caspar Kaeser, Isaak Dentler und Zazie de Paris zu sehen.

Am 17. Mai war nachmittags von 12 bis 16 Uhr und von 18 Uhr bis nachts um 2 Uhr die Landesstraße 3015 zwischen Kronthal und Waldspielplatz wegen der Dreharbeiten voll gesperrt. Wichtigstes Werkzeug für die Filmcrew war ein Camera Car, eine Art Abschleppwagen, auf dem das „fahrende“ Auto steht. Eine rückwärts gerichtete Fernsehkamera hat durch die Windschutzscheibe Fahrer und Beifahrer im Fokus. Und wenn das Camera Car, auf dessen Auflieger die Kamera und das Auto fest verankert stehen, über die Landesstraße brettert, sieht es im Fernsehen aus, als wäre das gefilmte Fahrzeug im Schwalbacher Wald unterwegs.

Bis die tote Frau entdeckt und die Polizei gerufen wird. Doch bis die Hauptkommissare Janneke und Brix am Fundort eintreffen, ist die Leiche verschwunden. In der Nähe des vermuteten Tatorts wurde ein Auto beobachtet, das auf Maria Gombrecht (Victoria Trauttmansdorff) zugelassen ist. Zwar ist auch das Auto verschwunden, doch deuten massive Blutspuren darauf hin, dass Maria einem Verbrechen zum Opfer gefallen ist. Mit dieser Tatsache konfrontiert, klammern sich der Ehemann Ulrich Gombrecht (Uwe Preuss) und die beiden Töchter Kristina (Odine Johne) und Judith (Julia Riedler) weiter daran, dass Maria zum Fastenwandern in Frankreich ist und wieder auftauchen wird.

Gombrecht ist schwer krank, Kristina hochschwanger, und Judith steckt als Theaterregisseurin in schwierigen Proben. Für die Ermittler sieht es zunächst nach einem Raubmord aus, doch dann führen die Spuren mitten hinein in die Familie. Schon bald entdecken Janneke und Brix, dass hier alle Geheimnisse voreinander haben. Und am Ende ist die Wahrheit noch weitaus grausamer als erwartet.

Neue Toiletten

Eschborn (ew). Der bisherige angemietete WC-Container am Traktorspielplatz wird durch eine neue Toilettenanlage, die die Stadt kauft und aufstellen lässt, ersetzt. Während der Zeit des Abbaus des alten und des Aufbaus des neuen Containers vom 1. Juni bis Ende Juli stehen zwei Toilettenkabinen der Firma ToiToi zur Verfügung.

Vereine digital

Eschborn (ew). Bürgermeister Adnan Shaikh hatte zur ersten digitalen Sprechstunde für Vereine via Videokonferenz eingeladen. Viele Vereinsvertreter nahmen teil und sprachen über Auswirkungen der und Lösungsansätze nach der Coronakrise. „Ich bedanke mich für die tollen Ideen der Vereine und bin mir sicher, dass wir alle wieder fit machen werden für die Zeit nach Corona. Unsere Vereine sind der Herzmuskel unserer Stadt“, so der Bürgermeister.

BettenZellekens
IHRE NUMMER 1 IN BAD HOMBURG
WIR HABEN GEÖFFNET!
Entspannt einkaufen – ohne Impf- oder Testnachweis! Wir freuen uns auf Sie!
www.betten-zellekens.de 069/420000-0
Betten-Zellekens GmbH, 60314 Frankfurt

Startschuss für den Jubiläumssommer am 23. Juni

Eschborn (ew). „Leider kann aufgrund der derzeitigen Pandemie-Situation und insbesondere nach Absprache mit den Eschborner Vereinen das für den 11. bis 13. Juni geplante Festwochenende nicht stattfinden“, teilte Bürgermeister Adnan Shaikh mit. „Wir bedauern dies sehr, doch halten wir die Durchführung des Festwochenendes zum momentanen Zeitpunkt für zu voreilig.“ In Anbetracht der sinkenden Infektionszahlen und der sich abzeichnenden Lockerungen in verschiedenen Landkreisen kann aller Voraussicht nach der vom Kulturreferat geplante Jubiläumssommer durchgeführt werden. Über einen Zeitraum von zehn Wochen gibt es eine Vielzahl von Veranstaltungen, in einem dem Infektionsgeschehen angepassten Rahmen. Der Startschuss fällt mit dem ersten Konzert am 23. Juni. Das Kulturreferat hat ein attraktives Programm für den Jubiläumssommer zusammengestellt. Die Veranstaltungen finden – wie im vergangenen Jahr – coronakonform mit einer begrenzten Besucheranzahl und einem Ticketsystem statt. Ein Jubiläumsflyer in ansprechendem Design erscheint Mitte Juni. Der Flyer ist in den Verwaltungen, den Büchereien, den Kindergärten erhältlich und wird auf Anfrage (kultur@eschborn.de oder 06196-490180) verschickt. „Hoffen wir auf einen großartigen Jubiläumssommer“, so Bürgermeister Adnan Shaikh.

Stadtradeln mit den Sozialdemokraten

Eschborn (ew). Die Stadt nimmt zum 8. Mal an diesem bundesweiten Wettbewerb teil. Selbstverständlich gehen auch die Eschborner Sozialdemokraten wieder mit einem eigenen Team an den Start und werben bei allen Eschbornern darum, sich ebenfalls an dieser Aktion zu beteiligen, gerne auch im Team der SPD. Das Stadtradeln dient auch dazu, den Fokus auf das klimafreundliche Fahrrad zu legen. Außerdem macht es einfach Spaß und hält fit, sagt die SPD.

Die SPD hat Nachhaltigkeit und das Vermeiden von CO_2 auch in der neuen Legislaturperiode ganz oben auf der Prioritätenliste. „Die Radwege in Eschborn müssen so ausgebaut werden, dass alle täglichen Ziele einfach und vor allem sicher mit dem Fahrrad zurückgelegt werden können“, so der Fraktionsvorsitzende Bernhard Veeck.

Bereits das fünfte Mal nehmen Sozialdemokraten und Sympathisanten am Stadtradeln teil und hoffen auch dieses Mal auf ein gutes Abschneiden. Vom 29. Mai bis zum 18. Juni werden die täglichen Wege – ergänzt durch längere gemeinsamen Ausflüge – erradelt.

„Wir laden alle Eschborner herzlich dazu ein, beim Stadtradeln teilzunehmen. Besonders freuen wir uns, wenn Sie sich über die Homepage www.stadtradeln.de unserem Team ‚SPD-Eschborn‘ anschließen, um gemeinsam zu zeigen, dass wir eine sportliche und umweltbewusste Kommune sind“, so Ulrike Richter.

Kreis gewährt Zuschüsse an soziale Träger

Main-Taunus (mtk). Nach der Genehmigung des Kreishaushalts durch das Regierungspräsidium kann der Main-Taunus-Kreis soziale Träger mit weiteren Zuschüssen unterstützen. Wie Kreisbeigeordneter Johannes Baron mitteilt, werden im Rahmen von sogenannten freiwilligen Leistungen insgesamt fast 430 000 Euro an Beratungs- und Hilfseinrichtungen ausgezahlt. „Sie leisten seit Jahren wertvolle Arbeit für die Menschen. Auch in der Pandemie ist ihr Engagement wichtig“, so der Sozialdezernent.

Wie Baron erläutert, gehören die Leistungen nicht zu den gesetzlichen Aufgaben des Kreises: „Aber das Engagement dieser Institutionen ist wichtig, und als nach wie vor finanzstarker Kreis haben wir die Möglichkeit, diese Förderung fortzusetzen.“ Die kürzlich vom Regierungspräsidium erteilte Haushaltsgenehmigung sei die rechtliche Voraussetzung gewesen, die Zahlungen fortzusetzen.

Den Angaben zufolge werden die Seniorenberatungsstellen der Kommunen im Kreis wieder mit insgesamt 250 000 Euro gefördert, ebenso mit jeweils 16 000 Euro die Hattersheimer-Hofheimer und die Schwalbacher Tafel, die bedürftige Menschen mit Lebensmitteln versorgt. Geld vom Kreis erhalten ebenfalls das Sozialbüro mit seinen Beratungsangeboten (50 000 Euro) und das Sozialkaufhaus „Tisch & Teller“ in Flörsheim (30 000 Euro). Die Fachstelle Demenz wird vom Kreis mit 65 000 Euro unterstützt.

„Mit allen diesen Förderungen leisten wir seit Jahren einen Beitrag, dass im Main-Taunus-Kreis jeder in den verschiedensten Notlagen Hilfe erhalten kann“, fasst der Sozialdezernent zusammen.

Gestaltung: www.atelier-romann.com
Jetzt kostenfrei testen!
Die Natur als Vorbild.
Die neuen Signia Silk Hörgeräte sind 20 % kleiner als der bereits winzige Vorgänger und damit von außen **praktisch unsichtbar**.
Durch die **innovativen** Silikon Click Sleeves können sie sofort getragen werden.
Die neue X-Technologie ermöglicht ein äußerst **natürliches** Hörerlebnis. Im Fokus steht was wichtig ist, wie z.B. der Gesprächspartner in Gesellschaft.

signia
Life sounds brilliant.
Rufen Sie an und vereinbaren einen Termin.
Die Teilnahme ist kostenfrei und ohne Verpflichtung.
Auge & Ohr
Hörsysteme
Inh. Ekkhard Fritz
Berliner Platz 2
61476 Kronberg
Tel.: 0 61 73 – 99 77 301
Fax: 0 61 73 – 99 77 304
akustik@augeundohr.com

Benjamin Brainman, Andrea Pfannmüller-Heith und Boris Levantovitch (v. l.) sind die Mitglieder der Pianisten-Jury. *Foto: Mendelssohn-Wettbewerb*

Kompetenz, Kreativität und Können

Main-Taunus (mtk). Dem Blick in eine Wundertüte voller Überraschungen glich die Sichtung der Beiträge junger Streicher und Pianisten für den 21. Mendelssohn-Wettbewerb Frankfurt/RheinMain 2021. Da die Pandemie keine Präsenzveranstaltungen und somit auch kein Vorspielen zuließ, sahen sich die Jurymitglieder derzeit die 345 Videos mit den digital eingereichten Wertungsspielen an. Wesentliche Kriterien für die Beurteilung waren künstlerische Gestaltung, Tonqualität, Spieltechnik, Texttreue und stilistisches Verständnis. Die Beiträge der 345 Nachwuchsinterpreten zeichneten sich zudem durch große Spielfreude und Kreativität aus. Genaues Hinhören, aufmerksames Zusehen und angeregte Diskussionen waren Teile der intensiven Auseinandersetzung der Jurys mit den Beiträgen der jungen Pianisten und Streicher.

Beide Jurys waren mit professionellen Musikern und Musikpädagogen besetzt, die sich unter anderem um die Förderung junger Musiker verdient gemacht haben oder über profunde Erfahrungen im Bereich Kammermusik sowie in Jurys verfügen. Der ebenso arbeitsintensiven wie schönen Aufgabe stellten sich die jeweils drei Jurymitglieder seit Anfang Mai. Der Streicher-Jury gehörten Marat Dickermann, Sabine Krams und Peter Taban an. Marat Dickermann war Mitglied im HR-Sinfonieorchester in der ersten Violine-Gruppe von 1981 bis 2011 und ist heute noch als Kammermusiker tätig. Sabine Krams ist stellvertretende Solo-Cellistin im Frankfurter Opern- und Museumsorchester und Violoncello-Dozentin an der Hochschule für Musik und Darstellende Kunst. Peter Taban war Mitglied des Hessischen Staatsorchesters Wiesbaden in der ersten Violine-Gruppe von 1983 bis 2017. Er ist ein gefragter Pädagoge, Komponist und Verfasser einer Violin-Schule und zahlreicher Kammermusik-Werke. Mitglieder der Pianisten-Jury waren Benjamin Brainman, Andrea Pfannmüller-Heith und Boris Levantovitch. Benjamin Brainman ist Leiter der Musikschule Schwalbach und des Wettbewerbsbüros. Andrea Pfannmüller-Heith ist stellvertretende Fachbereichsleiterin Tasteninstrumente der Musikschule Königstein. Boris Levantovitch ist Klavierlehrer an der Musikschule Taunus, Eschborn-Niederhöchstadt, und tritt als Konzertpianist im In- und Ausland auf.

Mit Spannung erwartet wurde das für Ende Mai terminierte Ergebnis der Juroren. Alle Preisträger wie auch die Gewinner der Sonderpreise werden im Internet unter www.mendelssohn-wettbewerb.de veröffentlicht. Die Sonderpreise werden per Post zugestellt oder von den Musiklehrern in der Musikschule überreicht. Ferner werden die Videos der Laureaten von Profis der Video-Firma Lukas Bruggaier in Oberursel überarbeitet und auf der genannten Homepage und auf YouTube veröffentlicht.

Abgesagt werden müssen aufgrund der unsicheren Lage die vier im Juni geplanten Preisträgerkonzerte in Hofheim, Bad Soden, Kronberg-Oberhöchstadt und Oberursel. Trotzdem sieht der geschäftsführende Vorstand des Mendessohn-Wettbewerbs optimistisch in die Zukunft. Dafür gibt es zwei Gründe. Der erste ist das anhaltende große Interesse so begabter wie zielstrebiger Nachwuchsmusiker am traditionsreichen Wettbewerb. Der zweite ist das anhaltende Vertrauen der Sponsoren in die Förderung junger Musiker. Laut Vorsitzendem Nils P Graf Lambsdorff hat der geschäftsführende Vorstand bereits mit den Planungen für den 22. Mendelssohn-Wettbewerb Frankfurt/Rhein-Main 2022 begonnen.

1700 Jahre Jüdisches Leben in Deutschland – Vorträge online

Main-Taunus (mtk). Im Main-Taunus-Kreis werden die Veranstaltungen im Festjahr „1700 Jahre Jüdisches Leben in Deutschland“ fortgesetzt. An allen Veranstaltungen können sich auch die Schwalbacher beteiligen.

Günter Papst von der Gesellschaft für Christlich-Jüdische Zusammenarbeit Main-Taunus (CJZ) in Schwalbach zeigt sich sehr betroffen von den aktuellen Ereignissen: „Mit Entsetzen sahen wir die Bilder aus Israel und den palästinensischen Gebieten mit erneut dramatisch eskalierender Gewalt. Wir trauern um alle Opfer, die diese Auseinandersetzung inzwischen gefordert hat. Es ist jetzt absolut notwendig, dass alle relevanten politischen Kräfte darauf dringen, ein Ende der Gewalt zu erzielen und substantielle Schritte für eine Wiedereröffnung der Gespräche zur Verständigung zwischen Israelis und Palästinensern in die Wege zu leiten.“

„Unerträglich ist, dass in unserem Land Gruppen diesen Konflikt ausnutzen und zu Judenhass aufrufen“, so Günter Papst. Auf dem ökumenischen Kirchentag in Frankfurt verurteilte Bundespräsident Frank-Walter Steinmeier antisemitische Demonstrationen in Deutschland mit deutlichen Worten. „Nichts rechtfertigt die Bedrohung von Juden in Deutschland oder Angriffe auf Synagogen in unseren Städten“, sagte Steinmeier und fügte hinzu: „Lasst uns diesem Hass gemeinsam entgegentreten!“

Vielfältige Veranstaltungen

Die vielfältigen Veranstaltungen – auch im Main-Taunus-Kreis – in diesem Festjahr „2021 – 1700 Jahre Jüdisches Leben in Deutschland“ sollen dagegen dazu beitragen, die jüdische Kultur, jüdisches Leben in all seinen Facetten kennenzulernen. Nur wer den anderen kennt, kann ihn verstehen. Mit diesem umfangreichen Programm möchte die CJZ auch dazu beitragen, dass Antisemitismus, Judenhass und Rassismus in Deutschland keine Chance haben.

Folgende Veranstaltungen sind in den ersten Juni-Tagen geplant:

Online-Vortrag „Ich und Du – Einführung in die Dialogphilosophie Martin Bubers“ mit Professor Dr. Christian Wiese am Dienstag, 1. Juni, 18.15 Uhr (geänderte Anfangszeit). Bitte anmelden per E-Mail an kultur@mtk.org, und der Zugangslink für den Vortrag wird zugeschickt.

Online-Gesprächskonzert „Kreative Aufbrüche – Die Wiederbelebung liberaler Gottesdienste in Deutschland“ mit Rabbinerin Elisa Klapheck und Chasan Daniel Kempin am Dienstag, 1. Juni, 20 Uhr (geänderte Anfangszeit). Bitte anmelden per E-Mail an cjz.mtk@gmx.de, und der Zugangslink wird ebenfalls zugeschickt.

Online-Vortrag „Das älteste Hofheimer Gerichtsbuch als Quelle zur jüdischen Geschichte im Spätmittelalter“ mit der Historikerin Annika Funke am Mittwoch, 2. Juni, 19.30 Uhr. Bitte anmelden per E-Mail an stadtmuseum@hofheim.de, und der Zugangslink wird auch hier zugeschickt.

Online-Vortrag in Flörsheim „Geschichte und Gegenwart der Juden und Jüdinnen, über jüdisches Alltagsleben heute – in Familie und Gemeinde“ mit Petra Kunik, Vorsitzende der CJZ Frankfurt, am Donnerstag, 10. Juni, um 19.30 Uhr. Bitte anmelden per E-Mail an franz.kroonstuiver@frakoo.de, und der Zugangslink wird zugeschickt.

Ferner weist die CJZ auf die digitale Studientagung des DKR „Wie Jesus zum ‚Arier‘ wurde“ im Juni hin. Geplant sind vier Veranstaltungen. Weitere Informationen und Anmeldung per E-Mail an fischer@deutscher-koordinierungsrat.de.

TVE trauert um Waldemar Schyschka

Er war 45 Jahre Mitglied beim Turnverein Eschborn 1888, rund ein Vierteljahrhundert erster Sportwart, lange Zeit Leichtathletik-Abteilungsleiter und für diese Sportart auch viele Jahre Sportabzeichenprüfer sowie Übungsleiter der Skigymnastik und für andere Sportstunden. Seine umfangreiche Vereinsarbeit und sein Engagement wurden honoriert mit dem Gauehrenbrief 1988 und der Verdienstnadel des Landsportbunds Hessen 2012. „Für uns alle überraschend verstarb er kürzlich. Jetzt heißt es Abschied nehmen“, schreibt der Verein. „Mach’s gut, Waldemar! Danke für all die Jahre, die du den Verein und damit auch die Sportler, den Vorstand und die Belange unseres Vereins begleitet und unterstützt hast. Du wirst fehlen. Deine Lebensfreude und dein Engagement sollen weiterhin Vorbild für uns sein – in der Halle und auf dem Sportplatz.“ Foto: TVE

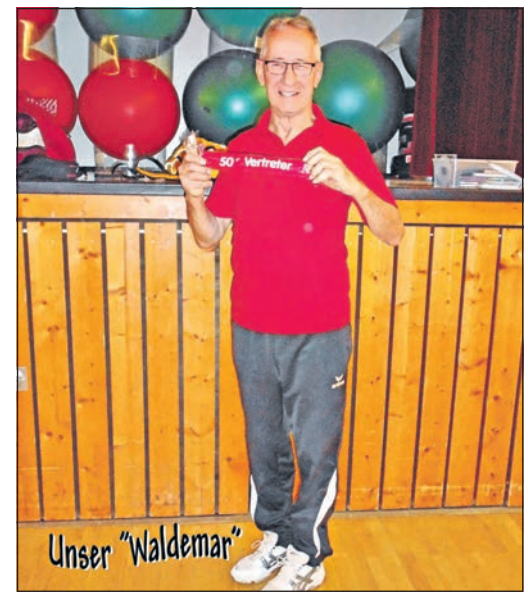

- Anzeige -

»Der Frühling kommt, das Pflaster ist verwittert. Die Alternative zur Neuverlegung«

Michael Fisches, Inhaber der Steinpfleger Team Rhein-Main Nord im Interview:

Redaktion: »Herr Fisches, eine kurze Einleitung bitte. Was genau bieten die Steinpfleger an?«

M. Fisches: »Wir haben uns darauf spezialisiert, Oberflächen im Außenbereich aufzubereiten und diese nachhaltig zu schützen. Im Grunde vergleichbar mit der Pflege eines Autos. Richtig geschützt hat man auch hier deutlich länger Freude daran und erhält zeitgleich den Wert.«

Redaktion: »Kurz zum Ablauf, wie kann man sich einen Steinpflegerbesuch vorstellen?«

M. Fisches: »Zunächst schaut sich ein Mitarbeiter die Flächen an, legt eine Probereinigung, bspw. in einer Ecke an, und erstellt dann ein Aufmaßblatt inkl. Fotos. Dieses wird noch vor Ort an unser Büro versendet. Direkt im Anschluss erhält der Kunde ein schriftliches Angebot. Das Besondere bei uns: Bis hierhin ist alles kostenfrei und völlig unverbindlich. Für uns sind die Angebote verbindlich, es wird kein Cent mehr abgerechnet als vereinbart, auch wenn wir länger bleiben müssen.«

Redaktion: »Und wie läuft so eine Aufbereitung, bspw. die eines Pflasters ab?«

M. Fisches: »Wir reinigen mit bis zu 100°C heißem Wasser und einem angepassten Druck von bis zu 350 Bar. Dabei saugen wir gleichzeitig das entstehende Schmutzwasser sowie das Fugenmaterial ab. Im Anschluss wird die Fläche einer umweltverträglichen Art der Desinfektion unterzogen. Damit entfernen wir selbst die kleinsten Rückstände und Sporen. Damit es aussieht wie neu verlegt und die Flächen ihre Stabilität behalten, werden diese neu verfugt. Im Anschluss imprägnieren wir die Flächen und schützen diese so langfristig.«

Redaktion: »Warum sollte man die Steinpfleger beauftragen?«

M. Fisches: »Zum einen natürlich der Faktor Zeit. Ich denke ein Garten ist in erster Linie ein Ort der Ruhe und Erholung. Wer möchte schon die wenigen Sonnenstunden damit verbringen zu reinigen und Sachen von A nach B zu schleppen. Außerdem ist ja zu beachten, reinigt man selbst, ist das i.d.R. alle 3-4 Monate nötig. Dabei wird viel Dreck an Fenster und Türen verursacht, teilweise die Fugen ausgespült, Pfützen entstehen und natürlich wird jedes Mal das Pflaster weiter angeraut. Dadurch ist das Pflaster im neuen Jahr noch schmutzanfälliger. Wenn wir da waren, bieten wir mit STEINPFLEGER® Protect 4 Jahre Garantie, auch gewerblich! Und dank unserer Hauseigenen festen Systemfuge ist auch eine nachhaltige Chemiefreie Unkrauthemmung möglich.«

Redaktion: »Man hört und liest ja immer wieder von Drückerkolonnen welche vor Ort direkt abkassieren und mit dubiosen Mitteln nachhelfen. Was unterscheidet Sie davon?«

M. Fisches: »Einfach alles! Das beginnt schon damit, dass wir Angebote ausschließlich schriftlich versenden, geht über

unsere Auftragsbestätigungen bis hin zu einer ordnungsgemäßen Rechnung, welche auch zum Teil steuerlich geltend gemacht werden kann. Nicht zuletzt sind wir einfach vor Ort und mit offenem Visier am Kunden. Das gibt Sicherheit. Garantiert haben wir auch in Ihrer Nähe Referenzen zu bieten.«

Redaktion: »Herr Fisches, ein letztes Statement an alle Unentschlossenen, und wie man Sie erreichen kann!«

M. Fisches: »Testen Sie uns. Bis zu Ihrem „Go“ zur Durchführung der Arbeiten ist es kostenfrei und unverbindlich, Sie können nur gewinnen! Auf www.die-steinpfleger.de haben wir ein informatives Video am Beispiel einer Auftragsdurchführung, telefonisch sind wir unter 06036 – 8159910 erreichbar.«

Luftfilter für die Jüngsten

Eschborn (ew). Während die Schulen in die Zuständigkeit des Kreises fallen, ist die Stadt Eschborn für die Kitas direkt verantwortlich. Die Fraktion der Grünen teilt mit, dass sie Ende vorigen Jahres einen Antrag auf Ausstattung der Kitas mit Luftfiltern in der Stadtverordnetenversammlung gestellt habe. Die Effektivität von Hochleistungs-Luftreinigern sei durch eine Studie der Bundeswehr-Universität München belegt. Notwendig sei der Einsatz von sogenannten HEPA Filtern vom Typ H14, die 99,95 Prozent der Viren und anderer Stoffe aus der Luft filtern. Dabei soll die Luft in einem Raum mindestens sechs Mal pro Stunde umgewälzt werden. Hochleistungs-Luftreiniger werden als geräuscharm beschrieben. „Wir freuen uns sehr, dass es nun gelungen ist, 60 HEPA-H14-Luftfilter für unsere Kitas in Eschborn zu erwerben,“ so die Grünen.

Sieben-Tage-Inzidenz liegt bei 48

Main-Taunus (mtk). Laut Mitteilung des Main-Tauns-Kreises ist die Sieben-Tage-Inzidenz deutlich gefallen. Sie lag am Dienstagabend im Main-Taunus-Kreis bei 48 Corona-Infizierten pro 100 000 Einwohner. Von den derzeit 325 aktiven Fällen wurden 20 Patienten in den Main-Taunus-Kliniken behandelt, 7 von ihnen auf der Intensivstation. Zugleich schreitet die Impfung voran. 87 984 Menschen waren bis Dienstag einmal geimpft, 21 287 haben bereits ihre zweite Impfdosis erhalten.

Corona-Fälle im Main-Taunus-Kreis

	Stand 18. Mai 2021	Stand 25. Mai 2021	
Gesamtzahl positiv getesteter Personen seit Pandemiebeginn	**8.702**	**8.816**	**+ 114**
hiervon verstorben	**208**	**210**	**+ 2**
hiervon noch isoliert	**476**	**325**	**- 151**
hiervon genesen	**8.180**	**8.429**	**+ 249**
Sieben-Tage-Inzidenz	**73**	**48**	**- 25**

Städte & Gemeinden			
Bad Soden	**713**	**716**	**+ 3**
Eppstein	**339**	**344**	**+ 5**
Eschborn	**948**	**964**	**+ 16**
Flörsheim	**947**	**954**	**+ 7**
Hattersheim	**1.258**	**1.279**	**+ 21**
Hochheim	**566**	**578**	**+ 12**
Hofheim	**1.434**	**1.448**	**+ 14**
Kelkheim	**1.064**	**1.073**	**+ 9**
Kriftel	**385**	**388**	**+ 3**
Liederbach	**325**	**325**	**+ 0**
Schwalbach	**637**	**643**	**+ 6**
Sulzbach	**248**	**252**	**+ 4**

Bundesnotbremse ist aufgehoben

Main-Taunus (mtk). Im Main-Taunus-Kreis ist die Bundesnotbremse zur Corona-Eindämmung am vergangenen Samstag aufgehoben worden. Wie Landrat Michael Cyriax mitteilte, lag die Sieben-Tage-Inzidenz seit fünf Werktagen unter 100, und es konnten einige Lockerungen in Kraft treten – etwa die Öffnung der Außengastronomie. „Das ist eine gute Nachricht, auf die viele Menschen gewartet haben“, fasst Cyriax zusammen. Kreisbeigeordnete Madlen Overdick wertet die Entwicklung als „Konsequenz der Impfkampagne und des verantwortungsbewussten Handelns vieler Bürger.“

Nach den Regelungen des Bundes wird die Notbremse aufgehoben, wenn die kreisweite Inzidenz nach den Zahlen des Robert-Koch-Instituts an fünf Werktagen die 100er-Marke unterschreitet. Nachdem sie am Samstag, 15. Mai, unter diese Grenze fiel, konstant darunter blieb und am vergangenen Donnerstag 61 betrug, traten die Lockerungen am vergangenen Samstag um 0 Uhr in Kraft. Seitdem gelten nur noch die vom Land Hessen beschlossenen Corona-Beschränkungen. Allerdings wird die Notbremse mit den verschärften Regelungen wieder eingeführt, wenn die Inzidenz an drei aufeinander folgenden Werktagen über 100 liegen sollte.

Mit der Notbremse fallen von Samstag an unter anderem die derzeit bestehenden nächtlichen Ausgangsbeschränkungen weg. Es dürfen sich künftig zwei Haushalte plus Genesene und Geimpfte treffen. Die Schulklassen 1 bis 6 und die Abschlussklassen haben Präsenzunterricht, die Klassen 7 bis 11 Wechselunterricht. In den Kindertagesstätten läuft der Regelbetrieb, aber unter Pandemiebedingungen. Es können weitere Geschäfte des Einzelhandels öffnen, um täglichen Bedarf abzudecken. Auch die Außengastronomie darf unter Auflagen wieder öffnen – unter anderem mit Registrierungspflicht und Negativtest. Veranstaltungen im Innern zu bestimmten Zwecken, etwa berufliche Zusammenkünfte, sind erlaubt. Außenveranstaltungen mit bis zu 100 ungeimpften Personen sind ebenfalls möglich, aber unter strengen Auflagen.

Die genauen Bestimmungen können auf der Internetseite des Landes Hessen nachgelesen werden (www.hessen.de). Außerdem hat das Land unter https://www.hessen.de/sites/default/files/media/kurz_knapp_land_final_v3_0.pdf ein Schaubild dazu veröffentlicht, das sich Interessierte ansehen können.

Nach den hessischen Regelungen ist das zunächst die Stufe 1 der Lockerungen. Wenn im Main-Taunus-Kreis die Inzidenz weitere 14 Tage unter 100 bleibt oder sobald sie fünf Tage unter 50 fällt, tritt ab dem darauffolgenden Tag die Stufe 2 in Kraft. Sie bringt weitere Lockerungen wie eine Öffnung der Innengastronomie, außerdem vollen Präsenzunterricht an den Schulen.

Cyriax appelliert an die Bürger „auf Stufe 2 hinzuarbeiten“. Jeder könne einen Beitrag dazu leisten, dass weitere Lockerungen in Kraft treten könnten. Wie Gesundheitsdezernentin Overdick erläutert, sei dafür entscheidend „nicht nur die Bereitschaft, sich impfen zu lassen, sondern auch tägliches verantwortungsbewusstes persönliches Verhalten.“

Bereits seit Sonntag ist die Inzidenz auf unter 50 gesunken.

Denksport im Online-Kurs

Main-Taunus (mtk). Gedächtnistraining bringt die kleinen grauen Zellen in Schwung, regt die Synapsentätigkeit an und macht Spaß. In einem neuen Online-Kurs, den die Evangelische Familienbildung Main-Taunus ab Juni anbietet, können Interessierte ganz ohne Stress und mit vielen Lacheinheiten ihre Konzentrations- und Merkfähigkeit verbessern. Mit abwechslungsreichen Übungen, die Körper, Geist und Seele mit einbeziehen, führt die zertifizierte ganzheitliche Gedächtnistrainerin Jeanette Starck ein in die Welt der Gedächtniskunst. Es werden Merk- und Assoziationstechniken erprobt wie die bewährte LociMethode, die mit imaginierten „Gedächtnisrouten“ arbeitet. Dabei sind Kurz-und Langzeitgedächtnis gefordert, aber auch kleine „Fitnessübungen“ für Hände und Beine kommen zum Einsatz. Der Kurs findet über die Online-Plattform Zoom ab dem 1. Juni fünfmal am Dienstagnachmittag statt, jeweils von 16 bis 17.30 Uhr, und kostet 45 Euro. Weitere Infos und Anmeldung ab sofort unter www.evangelische-familienbildung.de.

Aktueller Blitzerreport

Main-Taunus (mtk). Das Polizeipräsidium Westhessen veröffentlicht wöchentlich Messstellen zur Überwachung der Geschwindigkeit. Ziel der Maßnahmen ist die Wahrnehmung einer effektiven Ahndung und Sanktionierung von Verkehrsverstößen und damit die Schaffung von mehr Verkehrssicherheit für alle. Die Messstelle der Polizeidirektion Main-Taunus für die kommende Woche befindet sich ab dem heutigen Donnerstag an der L3005, Höhe Eschborn Ost. Die beteiligten Behörden weisen ausdrücklich darauf hin, dass es neben den veröffentlichen, auch unangekündigte Messstellen geben kann.

www.taunus-nachrichten.de

Angebote für Kinder und Jugendliche wohl bald möglich

Eschborn (ew). Die Infektionszahlen sinken und die städtische Kinder- und Jugendarbeit plant – abhängig von den dann geltenden Corona-Bestimmungen – unterschiedliche Aktionen in den Sommerferien.

Um möglichst vielen Kindern und Jugendlichen die Möglichkeit zu geben, ein paar schöne Tage außerhalb Eschborns zu erleben, wird es in diesem Sommer mehrere kleinere Aktionen, Ausflüge und Kurzfreizeiten geben. Unter der Voraussetzung, dass Fahrten wieder erlaubt sind, findet vom 19. bis 22. Juli eine Freizeit für Mädchen ab zwölf Jahren zum Edersee statt. Untergebracht in einer Ferienwohnung gibt es verschiedene Ausflugsmöglichkeiten zur Sommerrodelbahn, auf den Baumwipfelpfad, zum Edersee oder in kleine Städte in der Umgebung wie zum Beispiel Bad Wildungen oder Marburg.

Eine zweite Freizeit für junge Eschborner im Alter von zwölf bis 14 Jahren findet vom 16. bis 18. August nach Seeheim statt. Hier ist Selbstversorgung angesagt, und es gibt eine Vielzahl an Beschäftigungs- und Ausflugsmöglichkeiten.

Für diese beiden Freizeiten sind Anmeldungen schon jetzt möglich. Nähere Informationen gibt es bei der städtischen Kinder- und Jugendarbeit.

Ferienspiele geplant

Des Weiteren wird es noch einen Graffiti- und einen Mosaik-Workshop am neuen Kinder- und Jugendhaus geben. Verschiedene Ausflüge und weitere Kurzfreizeiten sind angedacht. Konkrete Pläne sollen in Kürze bekannt gegeben werden. Auch die Ferienspiele vom 19. Juli bis zum 6. August sind Teil der Angebotspalette.

Interessierte können sich jederzeit über die bekannten Telefonnummern – 06196-490403 Kinder und -414 Jugend – und per E-Mail an die Kinder- und Jugendarbeit wenden oder direkt in den Büros, auf dem Abenteuerspielplatz oder im Kinder- und Jugendhaus vorbeischauen.

Gymnastik-DM: Quali geschafft

Eschborn (ew). Erstmals wurden die Übungen der Gymnastinnen coronakonform in einer Sporthalle gefilmt und vom Kampfgericht bewertet; eine für beide Seiten ungewohnte Situation. Für die Gymnastinnen ebenfalls ungünstig, konnte man so die Leistungen der Konkurrentinnen nicht beobachten und einschätzen. Das TVE-Ergebnis kann sich dennoch sehen lassen: Aleksandra Nagel siegte in der Jugendleistungsklasse 14 im Vierkampf mit Reifen, Ball, Keulen und Band. Giulia Gölz, Jugendleistungsklasse 12, belegte Platz 2 mit Reifen, Ball, Band und ohne Handgerät. In Leistungsklasse 15 wurde auf eine Qualifikation verzichtet. Für den TV Eschborn startet hier Inga Stewens. Die Mädchen des Teams trainieren intensiv in Eschborn und im Frankfurter Leistungszentrum. Trainerin Irina Artigas hat es schon mehrfach geschafft, TVE-Gymnastinnen bis in die Nationalmannschaft zu führen. Der Verein ist sehr stolz und dankbar, Irina in seinen Reihen zu haben und gratuliert ihr und den Mädchen zu diesem tollen Erfolg.

Der ŠKODA OCTAVIA RS.

Sie lieben den sportlichen Auftritt? Lernen Sie jetzt den ŠKODA OCTAVIA RS PLUS kennen. Er glänzt nicht nur mit allen bewährten Tugenden des OCTAVIA, sondern begeistert zusätzlich mit vielen Design- und Ausstattungsdetails. Zu seinen serienmäßigen Highlights gehören die Matrix-LED-Scheinwerfer, beheizbare Sportsitze vorn, dominante Stoßfänger und Heckspoiler im RS-Design sowie ein multifunktionales Sportlenkrad. Ihr Preisvorteil beträgt bis zu 27%. Jetzt schon ab **37.990 €**. ŠKODA. Simply Clever.

ŠKODA OCTAVIA COMBI RS PLUS (Benzin) 2,0l TSI 180 kW (245 PS): Kraftstoffverbrauch in l/100 km, innerorts: 9,4; außerorts: 5,3; kombiniert: 6,8; CO_2-Emission, kombiniert: 156 g/km. Effizienzklasse D[1]

[1] Ermittelt im neuen WLTP-Messverfahren, umgerechnet in NEFZ-Werte zwecks Pflichtangabe nach Pkw-EnVKV. Nähere Informationen erhalten Sie bei uns oder unter skoda.de/wltp

Abbildung zeigt Sonderausstattung gegen Mehrpreis.

MTS AUTOMOBILE

Ihr ŠKODA Partner in der Mitte Hessens www.mts-mobile.de

MTS Automobile GmbH
61169 Friedberg · Strassheimer Str. 8 · Tel. 06031 1880-20
61440 Oberursel · Frankfurter Landstr. 88 · Tel. 06171 95177-210
61267 Neu-Anspach · Robert-Bosch-Str. 24 · Tel. 06081 58290-200

MIT DEN STERNEN DURCH DIE WOCHE

29. Mai bis 4. Juni 2021

Widder 21.3.–20.4.
Leider drehen Sie sich erneut im Kreis: Packen Sie das Probleme zu einem späteren Zeitpunkt nochmal an – im Moment ist eine einvernehmliche Lösung nicht zu realisieren.

Stier 21.4.–20.5.
Sie können jetzt ein neues Projekt in Angriff nehmen: Nennenswerte Widerstände aus der üblichen Ecke sind nicht zu erwarten. Dort leckt man sich immer noch die Wunden …

Zwilling 21.5.–21.06.
Haben Sie Schwierigkeiten, Ihre persönlichen Schwächen mehr und mehr in den Griff zu bekommen? Dann sollten Sie sich von einem guten Freund ein paar Tipps geben lassen.

Krebs 22.6.–22.7.
Sie können es sich leisten, gewisse Dinge etwas gelassener anzugehen. Die Info, dass man erst in ein paar Wochen mit Ihren Ergebnissen rechnet, ist wirklich Gold wert!

Löwe 23.7.–23.8.
Wenn Sie zielbewusst – aber nicht arrogant – auftreten, wird man Ihnen Ihren Wunsch kaum abschlagen können. Stellen Sie aber auch eine Erfolgsbeteiligung in Aussicht.

Jungfrau 24.8.–23.9.
Brüten Sie ein paar interessante Ideen aus? Dann halten Sie damit nicht hinterm Berg. Die Chefetage zeigt durchaus ein offenes Ohr für effiziente Verbesserungsvorschläge.

Waage 24.9.–23.10.
Werden Sie aktiv und machen Sie mehr auf Ihre verborgenen Talente aufmerksam. Schließlich möchten Sie nicht für den Rest Ihres Lebens Routinearbeiten erledigen.

Skorpion 24.10.–22.11.
Worauf warten Sie denn noch? Gehen Sie aktiv die Umsetzung Ihrer Wünsche an – nur so werden Sie ans Ziel kommen. Oder haben Sie Angst vor der eigenen Courage?

Schütze 23.11–21.12.
In einer finanziellen Angelegenheit müssen Sie äußerst behutsam vorgehen, um sich keine Chance zu verderben. Erfreuliches ist aus dem Familienkreis zu erfahren.

Steinbock 22.12–20.1.
Die berufliche Lage ist für Sie in dieser Woche besonders günstig: Suchen Sie sich einen anerkannten Fürsprecher, dann wird Ihre Karriere den entscheidenden Impuls bekommen.

Wassermann 21.1.–19.2.
Ihre Ausdauer macht sich einmal mehr bezahlt: In dieser Woche können Sie den kleinen Vorsprung, den Sie bereits herausgeholt hatten, beträchtlich ausbauen.

Fische 20.2.–20.3.
Ihr Organisationstalent ist gefragt. Das Gelingen einer Zusammenkunft wird durch Ihre Mitwirkung gewährleistet. Da dürfte am Ende auch für Sie was rausspringen!

SUDOKU

	6		3				9	1
3			1				5	7
1		2			9		8	
		1			3	9	4	
6								8
	2	7	9			5		
	3		4			8		5
9	1				7			4
2	8				6		1	

Die Auflösung dieses Sudokus finden Sie in der nächsten Ausgabe.

9	7	8	3	2	6	1	5	4
5	2	3	1	7	4	6	8	9
1	6	4	8	5	9	7	3	2
8	4	9	6	1	7	5	2	3
3	1	7	2	4	5	8	9	6
2	5	6	9	3	8	4	7	1
6	8	2	5	9	1	3	4	7
7	9	5	4	6	3	2	1	8
4	3	1	7	8	2	9	6	5

Dies ist die Auflösung des Sudokus aus der letzten Ausgabe.

TrampolinTURNEN bei TSG Schönberg – für Aktive (ab 10 J.), die Trampolin turnen oder wieder turnen wollen.
Detailinfo: Tel. 06174 2 59 65 10

Schuhmacherei und Schlüssel Notdienst
Hauptstraße 27 · 65843 Sulzbach (Ts.)
Tel. 06196/7 39 55 oder 0171/40 05 499
3x Absatz reparieren 2x bezahlen

WERU FENSTER + TÜREN – STUDIO KURT WALDREITER GmbH
weru Fenster und Türen fürs Leben
Wir haben was gegen Einbrecher
Sicherheitslösungen für Fenster und Türen
Bahnstraße 13
61449 Steinbach/Ts.
Telefon: 0 6171 - 7 80 73
www.waldreiter-weru.de

DAS WETTER AM WOCHENENDE

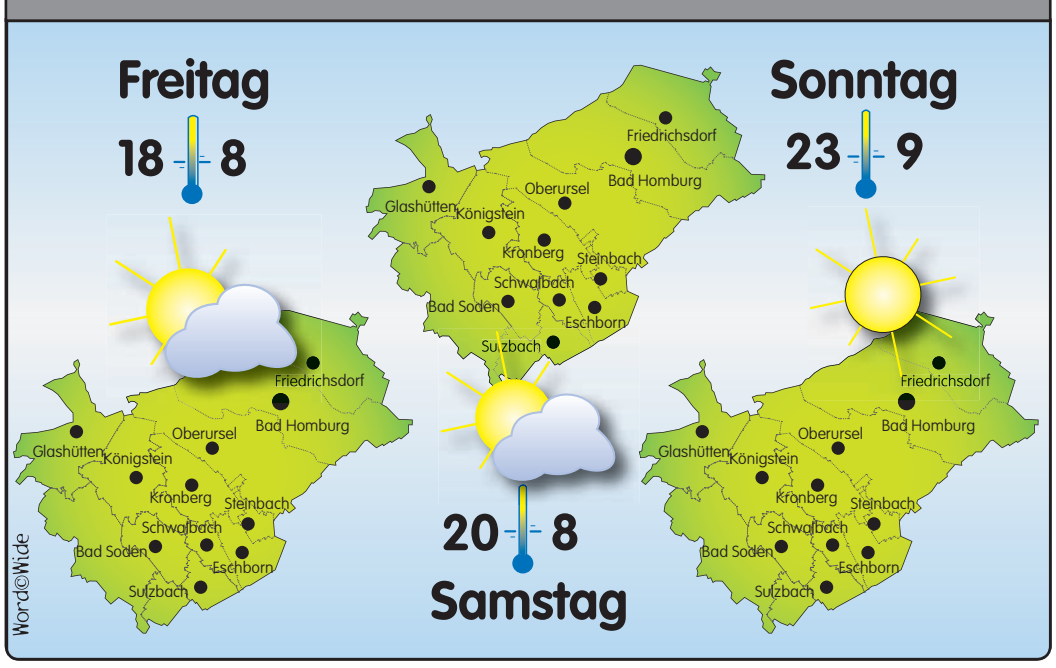

Raubüberfall

Eschborn (ew). Ein unbekannter Täter klopfte am Samstag gegen 10 Uhr an einer Zugangstür auf der Rückseite eines Getränkehandels in der Elly-Beinhorn-Straße. Als die Mitarbeiterin die Tür öffnete, hielt der Mann ein Messer vor und forderte die Frau auf, den Tresor zu öffnen. Der Täter entwendete etwa 4000 Euro. Im Anschluss an die Tat flüchtete er. Die Mitarbeiterin blieb unverletzt und meldete sich über den Notruf. Personenbeschreibung des Täters: männlich, etwa 1,90 Meter groß, sportliche Statur, schwarze OP-Maske, schwarze Kopfhörer, schwarze Base-Cap, schwarze Jacke, schwarze Hose, dunkelgrauer Rucksack. Er sprach Deutsch mit osteuropäischem Akzent. Zeugen werden gebeten, sich unter Telefon 06192-20790 zu melden.

Gartengestaltung & Hausmeisterservice
C.TUTAY
- Baumfällungen
- Neuanlagen
- Rollrasen
- Heckenschnitt
- Dauerpflege
- Steinarbeiten aller Art
- Holz- und Zaunbau
- Teich- und Trockenmauerbau
- nasse Kellerwände isolieren
- Erdarbeiten
- Kleine Abbrucharbeiten mit Bagger

FRÜHLINGSAKTION bis Ende Juni 2021
Bremer Str. 9 • 65824 Schwalbach
Tel.: 0 61 96 / 41 86 1
Fax: 0 61 96 / 5 24 70 58
Mobil-Tel.: 0170 / 98 48597
info@tutay.de www.tutay.de

Auf dem Bolzplatz wieder kicken

An der Eichendorffanlage in Schwalbach kann wieder nach Herzenslust gekickt werden: Der Bolzplatz wurde mit zwei neuen Toren sowie Fallschutz ausgestattet, und die Holzbalken der Sitzgelegenheit wurden erneuert. Die alten Fußballtore sind im Winter aus Sicherheitsgründen demontiert worden. Eigentlich war deren Ersatz bereits für die Osterferien geplant, jedoch konnten die neuen Tore aufgrund verzögerter Lieferung erst jetzt montiert werden. Auch für die Wasserspielgeräte auf den Spielplätzen am Niederhöchstädter Pfad, am Hans-Bernhard-Reichow-Weg auf Höhe der Bremer Straße und in der Yarmstraße ist die Winterpause vorbei, und das Wasser fließt wieder. Bei Fragen, Anregungen und Hinweisen zu Spiel- und Sportplätzen steht Simone Venino, Mitarbeiterin des Sozial- und Jugendamts der Stadt, unter Telefon 06196-804147 oder per E-Mail an simone.venino@schwalbach.de als Ansprechpartnerin zur Verfügung. Foto: Stadt Schwalbach

Live gestreamtes Wunschkonzert

Main-Taunus (mtk). Am Sonntag, 30. Mai, findet zur gewohnten Uhrzeit um 16 Uhr das nächste live gestreamte Haus- und Wunschkonzert des Evangelischen Dekanats Kronberg mit Dekanatskantorin Katharina Bereiter statt. Interessierte können sich ab 15.45 Uhr im Internet unter www.sublan.tv einloggen und bereits im Voraus Grüße im Chat austauschen. Das Konzert selbst startet dann pünktlich um 16 Uhr. Katharina und Ronny Bereiter werden dieses Konzert nicht wie sonst aus ihrer Wohnung in Hofheim streamen, sondern von einem ganz besonderen Ort, der eine Überraschung sein soll und jetzt noch nicht verraten wird. Nur so viel sei gesagt: Es wird alles noch eine Nummer größer. Und eine Frage könnte nicht mehr nur lauten: „Welches Stück soll ich spielen?“, sondern auch „Auf welcher Orgel soll ich das Stück denn spielen?“. Außerdem wird ein ganz außergewöhnliches Instrument dabei sein, das die wenigsten kennen werden. Das gespielte Repertoire wird vom Mittelalter bis zur Moderne reichen. Katharina Bereiter spricht von einem Eldorado für Orgelfreunde. Die Zuhörer können sich überraschen lassen.

www.taunus-nachrichten.de

Vorhang auf für ArsVivendi!
Events und Freizeitgestaltung für Singles Ü40 aus Frankfurt & Umgebung. Wir starten mit unserem Programm im Juli. Hast du Lust dabei zu sein, wenn wir unsere freie Zeit gemeinsam aktiv und unbeschwert genießen, dann besuche meine Website und abonniere den Newsletter. https://arsvivendi-frankfurt.de

Gastronomie in Oberursel
HEIMVORTEIL OBERURSEL
www.heimvorteil-oberursel.de

STEINMETZ- UND BILDHAUERMEISTER
GRABMALE
TREPPEN - BODENBELÄGE
RESTAURIERUNGEN
IDEEN AUS MARMOR & GRANIT
www.steinmetz-pyka.de
DIRK PYKA
HAUPTSTRASSE 21
65812 BAD SODEN-NEUENHAIN
TEL.: 0 61 96 / 2 15 49 · Mobil 0176 / 34 49 40 76

Reiki | Heilen | Räuchern
Power Inside Heike Kaletsch
– Gerne können wir uns auch via Zoom verbinden –
Ich freue mich auf Ihren Anruf
Mobil: 0174 976 2409
heike@power-insi.de
www.power-insi.de

Emre Can lässt sich impfen. Denn nur die Corona-Schutzimpfung bringt unseren Alltag zurück.
Mehr unter **corona-schutzimpfung.de** oder kostenfrei unter **Info-Tel. 116 117** und **0800 0000837**
(English, العربية, Türkçe, Русский).

Zusammen gegen Corona

Bundesministerium für Gesundheit

ROBERT KOCH INSTITUT

BZgA Bundeszentrale für gesundheitliche Aufklärung

lokal & von privat an privat
KLEINANZEIGEN

ANKÄUFE

ANKAUF
von Designklassikern, Möbel und Kunstobjekten des 20. Jahrhunderts
- Vitra, Knoll, Herman Miller
- Cassina, Fritz Hansen
- Druckgrafiken und Gemälde
- Dänische und skandinavische Teakholz Möbel u. v. m.

Ursula Hornung
Telefon: 06195 63797

Kaufe bei Barzahlung alte und nostalgische Bücher, Briefmarkensammlungen, alte Briefe, Postkarten, Münzen, Medaillen, alte Geldscheine, Bronzen, Porzellan u. Uhren aller Art. Tel. 06074/46201

Alte Gemälde gesucht, Dipl. Ing. Hans-Joachim Homm, Oberursel. Tel. 06171/55497 oder 0171/2060060

Alte Orientteppiche und Brücken gesucht, auch abgenutzt. Dipl. Ing. Hans-Joachim Homm, Oberursel. Tel. 06171/55497 oder 0171/2060060

Militärhistoriker su. Militaria & Patriotika bis 1945! Orden, Abz., Urkunden, Fotos, Uniformen, usw. Zahle Top-Preise! Tel. 0173/9889454

Musiker-Familie sucht Geige, Cello, Akkordeon, Blasinstrumente. Auch reparaturbedürftig! Tel. 0151/24649599

Kaufe Märklin Modelleisenbahnen. Zum Besp. Nachlass oder Hobbyaufgabe. Tel. 0157/33057350

Sammler kauft: Pelze, Nerze aller Art, Elektro u. Gartengeräte, Bilder, Porzellan, Uhren, Bleikristall, Näh u. Schreibmaschinen, Teppiche, Perrücken, Bücher, Krüge, Münzen, Bernstein, Silber aller Art, Altgold, Bruchgold, Goldschmuck, Zahngold, Leder- u. Krokotaschen, Antiquitäten, Gardinen, Münzen, Möbel, Schallplatten, Orden, Ferngläser, Puppen, kompl. Nachlässe aus Wohnungsauflösung. 100 % seriös, kostenlose Beratung und Werteinschätzung. Zahle bar Vorort. Tägl. v. 7 - 21:30 Uhr, gerne auch am Wochenende. Tel. 069/20168617

Haushaltsauflösungen und hochwertige Nachlässe gesucht. Antiquitäten Nachlässe und Sammlungsauflösungen.
Alte Gemälde, Porzellan, Möbel, Orientteppiche, Zinn, Bestecke.
Ihr Ansprechpartner: Herr Bursch
Tel: 069/59673040.
Gutachter für Schmuck und Diamanten (DGemG)
Schultheißstr. 11, Wiesbaden
www.kunsthandel-bursch.de

Kaufe Gemälde, Meissen, Figuren, Uhren, Geigen, Blechspielzeug, Orden, Krüge, Bestecke, Silber. 50-70er J. Design Tel. 069/788329

V & B, Hutschenreuther, Rosenthal, Meissen, KPM-Berlin, Herend etc. von seriösem Porzellansammler gegen Barzahlung gesucht. Auch Figuren! Auch Sa. u. So. Tel. 069/89004093

Ankauf von: Pelzen, Alt- u. Bruchgold, Zahngold, Goldschmuck, Münzen, Perücken, Puppen, Ferngläser, Bleikristalle, Bilder, Zinn, Modeschmuck, Silberbesteck, Bernsteinschmuck, Krüge, Teppiche, Porzellan, Schallplatten, Nähmaschinen, Uhren, Möbel, Gardinen, auch Haushaltsauflösungen. Kostenlose Beratung u. Anfahrt sowie Werteinschätzung. Zahle absolute Höchstpreise, 100% seriös u. diskret, Barabwicklung vor Ort. Von Mo. - So. 8.00 - 20.00 Uhr Tel. 06104/9879935

Herr Daniel kauft: Pelze, Nerze aller Art, alte Nähmaschinen, Porzellan, Münzen, Modeschmuck, Bernstein, Perlen, Kleider, Eisenbahnen, Kroko/Leder-Taschen, Schreibmaschinen, Zinn, Messing, Figuren, Taschenuhren, Teppiche, Silber/Alt- + Bruchgold, Zahngold, Goldschmuck, Puppen, Ferngläser, Spielzeuge. Wohnungsauflösungen. Kostenlose Hausbesuche. Tägl. von 7.30 - 21.00 Uhr erreichbar Korrekte Barabwicklung. Tel. 069/98970149

Alte Gemälde, Skulpturen und moderne Grafiken zu kaufen gesucht!
Telefon 06723 8857310
WhatsApp 0171 3124950
kunsthandel-draheim@t-online.de

Seriöse Dame aus Oberursel zahlt Höchstpreise für Schmuck aller Art, Altgold, Bruchgold, Zahngold, Silberschmuck, Modeschmuck, Taschenuhren, Armbanduhren auch defekt. Münzen, Silberbesteck, Pelze aller Art, Teppiche, Gemälde, Puppen, Zinn u. vieles mehr. Auch Haushaltsauflösungen! 100% Zufriedenheit! Zahle bar vor Ort Tel. 0611/13700494

Suche antike Uhren (auch defekt), Fotoapparate, Meissen, Rosenthal, Gemälde, Militaria, Blechspielzeug, Jagdzubehör, Nachlässe u. Sammlungen. Tel. 06108/9154213

Achtung Info Achtung Info. Ich kaufe Pelze. Alt- u. Bruch- u. Zahngold. Goldschmuck, Münzen, Perücken, Puppen, Ferngläser, Bleikristall, Bilder, Modeschmuck, Silberbesteck, Bernsteinschmuck, Teppiche, Nähmaschinen, Uhren, Möbel, Gardinen auch Haushaltsauflösung, kostenlose Beratung u. Anfahrt sowie Werteinschätzung. Zahle Höchstpreise. 100% seriös und diskret. Barabwicklung vor Ort. Mo. - So. 8 - 19 Uhr. Tel. 069/34868413

Sammler kauft Silberbestecke, alte Nähmaschinen, Porzellan, Münzen, Zinn, Teppiche, Bleikristall uvm. zu Sammlerpreisen! Fachkundig und kompetent! Tel. 069/89004093

Direktankauf von Sammler mit jahrelanger Erfahrung: Perücken, Ferngläser, Bleikristall, Bilder, Modeschmuck, Silberbesteck, Bernsteinschmuck, Goldschmuck, Alt- u. Bruchgold, Zahngold, Münzen, Teppiche, Porzellan, Pelze, Silber, Nähmaschinen, Uhren, Gobelin, Möbel, Gardinen, alte Tischdecken. Kostenlose Beratung und Anfahrt sowie Werteinschätzung. Zahle Höchstpreise! 100 % seriös und diskret, Barabwicklung vor Ort. Mo. - So. 8:00 - 20:30 Uhr. Tel. 06031/7768934

Sammler kauft Luxus Armbanduhren. Omega, Breitling, Rolex, Tudor, IWC und weitere. Auch defekt. Tel. 0162/5988179

Suche Pelze, Goldschmuck jeglicher Art u. Form sowie Münzen, Silberbesteck auch 90/100 Zinn, Porzellan u. Figuren, Teppiche. Diskret und fair. Fr. Strauß. Tel. 06195/9614329, 0163/9809328

Sammler sucht u. kauft Pelze. Nerze aller Art., Silber, Armband u. Taschenuhren. Schallplatten, Nähmaschinen, Schreibmaschinen, Bernstein, Münzen, Zinn, Bleikristall, Ferngläser, Perücken, Silberbesteck, Teppiche, Gobelinbilder, Ölgemälde, Möbel, Porzellan, auch Wohnungsauflösungen. Komplette Nachlässe. Alt,- Bruch,- Zahngold, Gold- u. Modeschmuck, Orden, Puppen, Bierkrüge, Kroko-Taschen, Gardinen. 100% seriös, 100 % diskret. Zahle bar vor Ort. Täglich von 7:30 - 20:30 Uhr (gerne auch am Wochenende) kostenlose Beratung u. Anfahrt mit kostenloser Wertschätzung. Tel. 06171/9614851

Audemars Royal Oak & Rolex Explorer von Sammler zu kaufen gesucht. Kronberg Tel. 06173/63155

AUTOMARKT

Verkaufe Audi A3, EZ: 03/2010, 86.000 km, Kombi, 3-türer, grau, Rentnerauto, TÜV/AU neu, 6500,- €, Tel. 0176/23955868

PKW GESUCHE

Wir kaufen
Wohnmobile + Wohnwagen
03944-36160 · www.wm-aw.de Fa.

GARAGEN/ STELLPLÄTZE

Garagenplatz in Doppelgarage in B.H. (zentrumnah) zu vermieten. 80,- €/Monat. Tel. 0173-3455603

Tiefgaragenparkplatz (kein Doppelparker) in Friedrichsdorf ab 01.06. Walter-Ziess-Ring 72 zu mieten, monatl. Miete 80,- €. Tel. 0172/7629541

KFZ ZUBEHÖR

BMW Fahrradhalter für AHK m. Abgashitzeschutz – neu – 450,- €. Tel. 06172/79562

MOTORRAD/ ROLLER

Suche Oldtimer: Motorrad, Moped, Mofa oder Hilfsmotor von Horex, Adler, Nsu, Dkw, Zündapp, Hercules, Kreidler, Maico, Lutz, Honda, Yamaha, Vespa, Benelli und andere, auch defekt, in Teilen oder zum Restaurieren. Tel. 0176/72683203 oder 06133/3880461 pauzei@web.de

Ich bin ein Hobbybastler u. suche Motorräder, Mopeds, Roller und Mofas. Der Zustand und das Alter sind egal. Auch fehlende Schlüssel o. Papiere stören mich nicht. Haben Sie etwas für mich? Ich freue mich auf Ihren Anruf Tel. 06401/90160

OLDTIMER

Achtung suche Oldtimer. Mercedes Benz - Porsche - BMW. Von privat, seriöse Abwicklung. Zahle bar. Tel. 0177/5066621

KENNENLERNEN

Welcher symp., niveauvolle Herr ab 70 hat Zeit u. Lust m. eloquenter, netter, jugendl. Dame etwas zu unternehmen, mehr Lebensqualität zu bekommen? Tel. 0176/41062568

Gutgelaunt, gebildet u. groß das bin ich (m. 45). Bist Du (w. bis 45) liebenswert u. lustig - und auch interressiert an glücklicher und langfristiger Beziehung? Schreib mir gerne: kronberg75@web.de

PARTNERSCHAFT

Witwe wünscht nach 10 Jahren einen Gesprächspartner im Alter von 69 – 74 Jahren, keine Versorgung finanziell notwendig. Zuschriften unter: Chiffre OW 2104

Heirate mich - Auf diesem Wege suche ich einen Akademiker zwecks einer Partnerschaft - möglichst für immer. Was mir wichtig ist: Du bist mindestens 180 cm groß, NR, nicht zu schlank, insgesamt groß, also nirgends klein - ich mag bspw. auch große Hände. Zu mir: groß, eher schlank, eher sehr sportlich als nicht, künstlerisch veranlagt u. tätig, Akademikerin, 49 J... Ich freue mich über Deine Zuschrift! farbenfroh72@gmx.de

Rentner 66 Jahre, 1,80 groß, sportlich. Bin gesund u. fit. Geimpft, regelmäßig getestet. Suche nette, attraktive Frau. Habe Sehnsucht nach Liebe und Zärtlichkeit. Nase voll allein zu sein. Trotz Corona das Leben mit mir genießen. Chiffre: KEZ 21/01

PARTNERVERMITTLUNG

Bildhübsche Friseurmeisterin 66 J., mit traumhafter Figur, ich suche nach dem schmerzhaften Verlust meines Mannes e. einfühlsamen Partner bis 80 J., über e. Anruf würde ich mich sehr freuen pv **Tel. 0151 – 62903590**

➤ **Ria, 54 J.,** ganz lieb u. sympathisch, lache gerne, mit schlanker Figur u. Kurven wo sie hingehören. Mag radeln, spazieren, die Natur, grillen, bin mobil mit eig. Auto, absolut ungebunden. Suche einen treuen Mann mit Herz, Alter nicht so wichtig. Lass uns bald zusammen kommen, ruf gleich üb. pv an. **Tel. 0176-57801677**

Bildhübsche Ingeborg, 70 J., bin e. ganz liebe, anschmiegsame Frau mit e. tollen schlanken Figur und etwas mehr Oberweite, bin sehr vielseitig, warmherzig, romantisch und treu, da ich keine Kinder habe wohne ich ganz allein. Ich würde Dich gerne auf e. Kaffee einladen, damit wir uns kennen lernen können. pv **Tel. 0151 – 62913877**

➤ **Bettina, 63 J.,** sportl. Krankenschwester, mit toller Figur, nicht so anspruchsvoll. Möchte das Alleinsein beenden u. Dir eine treue, liebe u. zärtl. Partnerin sein. Habe keine Verpflichtungen u. viel Zeit für den Mann an meiner Seite. Es wäre schön, wenn Du Dich üb. pv meldest, dann steht unserem Glück nichts mehr im Weg. **Tel. 0176-43632696**

✗**Annemarie, 69J.,** an Pfingsten war ich ganz alleine und habe mich nach Dir gesehnt. Deshalb ergreife ich jetzt doch die Initiative und hoffe, dass sich ein allein stehender Mann bis 83J. hier meldet, der sich wie ich nach **Kuscheln, Lachen und gemeinsamen Unternehmungen** sehnt. Melde Dich. **06192-961482** partnervermittlung-rhein-main.de

Adelheid, 79 J., verwitwet, ich wohne hier ganz allein, bin eine ehrliche fleißige Frau, ich bin warmherzig u. ordentlich, e. gute Hausfrau. Ich suche üb. pv e. lieben Mann aus der Nähe, Alter egal, ich fahre gern Auto, bin nicht ortsgebunden. Eine liebe Frau wartet auf Ihren Anruf. **Tel. 0160 – 97541357**

✗**Mediziner, 79/180,** top-fit und gesund. 2 J. verw. Gern möchte ich mit einer "**ganz normalen Frau**" ein schönes Leben zu zweit genießen. Ausgehen, reisen und schöne Unternehmungen planen. Ich habe schon 2 x 2 Karten für schöne Konzerte besorgt. **06192-961482** partnervermittlung-rhein-main.de

➤ **Mechthild, 73 J.,** werde viel jünger geschätzt, schöne weibl. Figur. Bin ein saubere Hausfrau u. gute Köchin, fleißig u. sparsam, mag Musik, spazieren u. den Vögeln lauschen. Suche e. lieben Mann, mit dem ich zus. sein darf, der auch nicht länger allein bleiben will. Rufen Sie üb. pv an u. lassen Sie uns glücklich sein. **Tel. 0176-45986085**

✗**An eine nette Frau, Privatier, 71/183**, 1 J. verw. Meine Kinder leben eigenständig. Ich will nicht mehr so oft allein sein. Wie wäre es mit einem Treffen? **06192-961482** partnervermittlung-rhein-main.de

BETREUUNG/ PFLEGE

Für meine Frau suche ich eine Krankenpflegerin in Festanstellung. Ca. 160 Std. monatl. Auch wechselweiser Wochendienst. Anrufe nur zwischen 15 u. 18 Uhr. Tel. 06172/37626

PROMEDICA PLUS
Tel. 06172-59 69 09
Rundum-Betreuung und Pflege zu Hause
PROMEDICA PLUS Hochtaunus
www.promedicaplus.de/hochtaunus

„24 Std.-Betreuerin“
sofort frei, 56 J. Polin, mehrj. Erfahrung, gutes Deutsch, über *ask senioren-home-service*
06172-28 89 191

Für Frankfurt und den Taunus
06171 - 89 29 539
Brinkmann PFLEGEVERMITTLUNG

SENIOREN-BETREUUNG

Biete 24-Std.-Betreuung zu Hause. Tel. 06172/287495

Caritas-Mitarbeiterin hat noch Termine frei: Begleiten, Einkäufe u.ä., Oberursel, Bad Homburg. Tel. 0163/5981721

IMMOBILIEN MARKT

IMMOBILIEN-GESUCHE

BELOHNUNG! – Architekt sucht Grdst./Abriss oder MFH/EFH/ETW, jede Größe – HTK/MTK/Rhein-Main. Tel. 0170/5750232

Wir suchen ein Mehrfamilienhaus von Privat zum Kauf. Tel. 0177/8040808

Von Privat, ohne Makler: Suche älteres, renovierungsbedürftiges EFH/DHH bevorzugt in Bad Homburg, Friedrichsdorf und Umgebung. Tel. 0172/6851000

Suche Lagerhalle zum Kauf in Bad Homburg, Friedrichsdorf oder Burgholzhausen. Tel. 0172/6851000

Kleine Familie (Eltern, Tochter, Großmutter) sucht Haus für Mehrgenerationenwohnen in Kelkheim, Bad Soden, Königstein, Kronberg, Oberursel, Bad Homburg etc. Tel. 0151/21249286

Ehepaar mittleren Alters sucht für den Altersruhesitz in Bad Homburg: Grundstück ab 1.000 m² mit oder ohne Haus. Tel. 0160/92033824

Gebürtige Oberurseler Familie mit 2 Kindern sucht Haus zum Kaufen und Renovieren. Kein Abriss! Preis VB. Tel. 0170/8337378

Von Privat, ohne Makler: Suche älteres, renovierungsbedürftiges EFH/DHH in guter Lage zur Renovierung; bevorzugt Königstein, Kronberg, Kelkheim, Bad Soden, Liederbach. Tel. 0175/9337905

Von privat an privat: Suche älteres EFH/DH in guter Lage, gerne auch renovierungsbedürftig, zum Kauf. Tel. 06174/931191

Suche Wohnung zum Kauf im Taunus oder Haus mit Wohnrecht. Kein Hochhaus. Priv. an Priv. Immobilie21@yahoo.com

Nettes Ehepaar kinderlos sucht sanierungsbedürftiges Haus. Kelkheim und Umgebung. Belohnung 3500,- € Tel. 06195/9870878

IMMOBILIEN-ANGEBOTE

Gelegenheit! Strandvilla auf den Kapverdischen Inseln (Maio), 150 m zum Meer, Grundstück 460 m², Wohnfläche 162 m², aus Altersgründen von privat provisionsfrei zu verkaufen. Privates Exposè mit Preisvorstellung bei Interesse unter: cicero-hd@t-online.de

Wald-Wiese-See, 2-3 Bauplätze und 1 Haus im Taunus, 25 Min bis Oberursel-Bad Homburg, 5 Min zu Fuß bis zum See, 220.000,- €. Tel. 0157/52990203

Neuenhain, Etagenwohnung Bauj. 1972, 3 Zimmer, 71 m², Loggia, Tiefgarage. Freier Blick. Schwimmbad, Sauna im Haus, 320 000,- € von privat: w13info@aol.com

GARTEN-/ BAUGRUNDSTÜCK

Suchen **Baugrundstücke/ Abrissgrundstücke ab 800 m²**
Vermittlungsprovision bei Abschluss 2.000 €
jug2021@t-online.de
06002-93665-11
Ab 13 Uhr: 0176-60007033

MIETGESUCHE

Suche 4-Zi.-Wohnung, nur Friedrichsdorf und Stadtteile, von Privat ohne Makler. Tel. 0176/43938916

Rentnerin, NR, ruhig, keine Haustiere, sucht in Oberursel eine 2-Zi-Whg., EG, mit Balkon/Terr., gute Infrastruktur, ohne Makler. Tel. 0175/6050542

Unterstellmöglichkeit f. Haushaltsinventar gesucht. Raum Obu/Bad H. Tel. 0176/39390564

Dringendes Mietgesuch: 2-Z-WE für Mutter (29) u. Sohn (8) ab sofort dringend benötigt. Tel. 0151/56635218

VERMIETUNG

Nachmieter gesucht: O-Erlenbach ab 15.6.21. 2 Zi, ca. 60 m², mit Balkon u. Tiefgaragenplatz. KM 700,- €, NK 200,- €, TG 60,- €. Tel. 0151/62627298

Bad Homburg-Kirdorf, 3-Zi.-Dach-WHG, 90 m², EBK, Gäste-WC, Bad, Diele, Dach-Loggia, 980,- € KM + 200,- € NK + Kaution, frei ab 1.8.2021. Tel. 06172/458803

Schmitten-OT, 3 ZKB, 85 m², Keller, Terrasse, NR, keine Tiere, z. 1.7.21, 650,- € + NK. Tel. 06084/959683

Oberursel, 4-Zimmer-Wohnung, 85 m², Küche, Bad, Balkon, ruhige Lage, 1. Stock, Miete 850,- €, Garage 50,- €, NK + Kaution, von Privat ab sofort bezugsfertig, vorzugsweise älteres Ehepaar, keine Haustiere. Chiffre OW 2102

Fischbach, ab sofort möblierte Wohnung, 48 m² für Einzelperson zu vermieten (Bad, Küche, Wohn- u. Schlafzimmer) Miete 580,- € zzgl. NK/3 MM Kaution. Tel. 06195/61192

Ruhige 6-Zi.-Wohnung in Königstein (2 Etagen, ca. 170m²) in 2-Familienhaus zu vermieten. 2 Bäder, großer Wohnbereich mit tollem Blick, Balkon, großer Garten. 1800,- EUR. Evtl. kann später auch die Souterrainwohnung (ca. 70m², 3 Zimmer) dazu gemietet werden. Interessenten bitte melden unter Chiffre: KW 21/01

Kelkheim-Mitte, **5-Zi.-Whg.**, 116 m², 1040,- € + NK/KT, Tel. 06174/964199

3,5 Zi-Wohng Kelkh. Mitte, 99 m², TGL-Bad, SW-Balkon, Garage, kl. Einh., EUR 950,- + Umlg. Tel. 0151/53960949

Liederbach 3-Zi.-Whg., 88 m², exquisit renov., hell, 1. OG, EBK, Tgl.-bad, sep. Toil., Balkon, Abst.-raum, Keller, ab sofort, 1.100,- € + NK/ Kaution. Tel. 0176/43026805

FERIENHAUS/ FERIENWOHNUNG

Sylt ab 6.6. frei. FEHS m. 2 App. f. 2 Pers. 40 m² + Terr. / f. 2-4 Pers. 60 m² kl. Garten. Tel. 06171/51182 www.haus-hanne-sylt.de

Urlaub auf dem Ferienhof bei Pfarrkirchen in Niederbayern, mitten im Grünen auf einer Anhöhe mit Panoramablick (Rottauen-See). Zentraler Ausgangspunkt für vielfältige Unternehmungen (18-Loch-Golfanlage, Angeln, Bäderdreieck Bad Birnbach, Bad Griesbach, Bad Füssing, Freizeitparks). 3 gemütliche, voll eingerichtete Ferienwohnungen (ab 38,- EUR pro Übernachtung und Wohnung). Infos: www.ferienhof-march.de, Tel. 08561/9836890

KOSTENLOS

Zu Verschenken – Flohmarkt im Gartenfeld, Sa., 29.5., 14-17 Uhr, Endhaltestelle Buslinie 4, Garagenplatz. Alles Mögliche aus Haushaltsauflösung. Spenden zugunsten Flüchtlingsarbeit WISH Lesbos (Women in Solidarity House) willkommen. Hygieneregeln beachten.

Polsterbett 100 X 200 cm, großer Bettkasten, guter Zustand, Selbstabholung. Tel. 06174/4943

NACHHILFE

Mit großer Freude helfe ich beim Lernen! D-Sprachförd., auch in den Ferien, Probestd., Referenzen. Obu, HG, F. Tel. 0151/70152087 (18-22 Uhr)

Profectus Nachhilfe
bietet Intensivkurse in den Sommerferien an.
profectus-info@web.de
Tel: 015733172626

STELLENMARKT

STELLENANGEBOTE

Tapasbar in Bad Homburg sucht ab sofort
SERVICEKRÄFTE KÜCHENHILFE/BEIKOCH
(m/w/d) auf 450-€-Basis
Gerne auch Abiturienten/Studenten.
tapas@luna-y-sol.de

Suche zuverlässige, deutschsprachige Putzhilfe ab Juni. Tel. 0172/6885254

Für Reihenhaus in Frdf-Burgholzh. gesucht: gründlich und zügig arbeitende Putzhilfe mit Berufserfahrung. Freitags 9-12 Uhr. Tel. 0175/5974000

lokal & von privat an privat
KLEINANZEIGEN

Oberursel: Fam. m. 3 Ki. sucht ab 1.7. oder n. Abspr. zuverl., vertrauensw. Putz- u. Wäschehilfe (m/w/d), 2 b. 3 M./Wo, nur a. Rechnung/angemeldet, leistungsger. Bez., ggf. Übernahme Fahrtk., Urlaub, längerfristige Zus. Arbeit erwünscht. Ab 19.00 Uhr. Tel. 06171/7088370

Suche fachkundige Person, die bei uns in Bad Homburg wiederholt + selbständig Unkraut zupft. Chiffre OW 2103

Suchen kinderfreundliche, deutsch sprechende Haushaltshilfe für ca. 8 Stunden pro Woche in Kelkheim-Fischbach. Aufgaben: putzen, aufräumen, Wäsche machen gelegentlich Kochen u. Babysitting. Führerschein/ Auto von Vorteil. Bei Interesse bitte melden unter Tel. 0176/64694542

Für einen Unternehmerhaushalt in Königstein suchen wir zur Unterstützung eine erfahrene und zuverlässige Haushaltshilfe/Hauswirtschafterin (m/w/d) in Teilzeit oder Vollzeit für die Erledigung allgemeiner Haushaltsarbeiten. Wir freuen uns über Ihre Bewerbung mit Referenzen, zunächst an Tel. 0173/3027768

Poolservice gesucht! Suche jemanden mit technischem Grundverstand, der bei uns regelmäßig mit freier Zeiteinteilung nach Pooltechnik und Poolwasser schaut (Kronberg!) Interessenten schreiben bitte an: jobangebot321@googlemail.com

Zuverlässiger Fahrer für wöchentliche Fahrten von Königstein nach Frankfurt gesucht. PKW wird gestellt. Tel. 0170/1851326

STELLENGESUCHE

Baumfällung, Zaunmontage, Pflasterarbeiten, Gartenhütte-Montage, Rollrasen verlegen, Gartenarbeiten aller Art. Tel. 0178/5084559

A-Z-Meister-Rollläden-Jalousetten-Fenster-Dachfenster-Küchen-Bad-Sanierung-Schreiner-Glasschäden-Einbruchschäden-Renovierungen-Garten-Pool-Bau+Reparaturen-Entrümpelungen. Tel. 0160/7075866

Privat-Chauffeur: Security, Flughafen-Transfer, Schüler, Kurier, Reisebus, LKW, 7 Tage, 24 h-Service. Tel. 0160/7075866

Landschaftsgärtner: Baumfällarbeiten, Heckenschnitt, Sträucherschnitt, Pflasterbau, Wege, Terrassen und Treppen, Natursteine und Trockenmauern, Gartenarbeiten aller Art. Tel. 0178/4136948

Schnelles, zuverl. und preisw. Arbeiten in den Bereichen: Fliesenlegen, Trockenbau, Sanitärarbeiten, Malen und Tapezieren, Parkett- und Laminatverlegung mit Grundreinigung, Elektroarbeiten und Gartenarbeit, bei Interesse bitte melden unter: Tel. 01578/3163313 E-Mail: z-kovacevic75@hotmail.de

Alles aus einer Hand: Maler-/Tapezierarbeiten, Trockenbau, Fliesen, Bodenbeläge. Wir renovieren Wohnungen. Tel. 0173/6802655

Biete Reinigungsdienst für Fenster und Wintergärten an. Tel. 0176/20799263 oder 06172/2659260

Gelernter Maler-/Lackierergeselle führt Lackier- und Tapezierarbeiten sowie Fußbodenverlegung aller Art durch. Meine über 25-jährige Erfahrung verspricht Ihnen hohe Qualität! Ausführliche Beratung sowie ein kostenloses und unverbindliches Angebot vor Ort. Tel. 0151/17367694

Suche Stelle z. Putzen und Bügeln in Bad Homburg/Oberursel/Kronberg. Tel. 0151/66726782

Tatiana bietet zuverlässigen Bügelservice, idealerweise für Bürokaufleute. Wir holen und liefern ganztägig auch in Ihr Büro oder Ihren Haushalt. Tel. 0176/66649463

Zuverlässige, fleißige Putzfrau sucht Arbeit. Tel. 01577/0963803

Hecken schneiden, Rasen mähen, Laub kehren u. entsorgen Bäume fällen. Gärtner sucht Arbeit. Auch Entrümpelungen. Tel. 0174/6939305

Erfahrene Putzfrau sucht eine Stelle zum Putzen + Bügeln. Gerne auch Büros + Treppenhäuser in Kelkheim. Tel. 0157/80983354

Gärtner sucht Gartenarbeit. Ich erledige alles im Garten, z. B. Gartenpflege, Hecken schneiden, Bäume fällen, Pflaster+Rollrasen legen, Teichreinigung usw. Bei Interesse: Tel. 06171/79350 o. 0178/5441459

Renovierung: Wohnungen, Häuser, Fassaden, Tel. 0157/39788972

Erfahrener Gärtner sucht Arbeit, pflege u. erledige die Arbeiten in ihrem Garten wie z. B. Hecken schneiden, Bäume schneiden, Rasen verlegen und vertikutieren (auch mit Rechnung). Tel. 0176/49653996 06171/8665187

Gelernter Maler (Rentner) erledigt schnell u. zuverlässig: Tapezieren, verputzen, renovieren, Trockenbau, Whg.-auflösung. Tel. 0171/8629401

Landschaftsgärtner sucht Gartenarbeit. Ich mache alles im Garten: Hecken schneiden, Bäume fällen, Rollrasen verlegen usw. (Rechnung) Tel. 0177/1767259, 06171/200583

Fachmann bietet: Fassadensanierung, Renovierung, Vollwärmeschutz, Maler- u. Maurerarbeit, Innen- und Außenputz, Spachtelarbeit Tel. 0157/75662375

Langjähriger Gärtner erledigt für sie die Gartenarbeit: Hecken, Bäume, Rasenmähen, Entsorgung u. vieles mehr. Tel. 0172/7178986 06171/8944720

Profi Reinigungshilfe übernimmt ihr Büro, Treppenhaus, Praxis oder andere Objekte zum Reinigen. Tel. 06171/6941344 o. 0152/02015519

Gelernter Gärtner pflegt Ihren Garten. Tel. 06196/25550

Erledige legal, preiswert, gut und schnell Tapezierarbeiten, streichen, Tockenbau, Laminat und Fliesen legen. Tel. 0162/4209207

Ich biete Hilfe für Renovierungen, Innenausbau, Trockenbau, Malerarbeiten, Bodenbeläge, Fliesenverlegung, Badsanierungen usw. an Tel. 06173/322587 Handy: 0178/1841999

Biete Arbeit im Garten jeglicher Art an: Rasen mähen, Hecken & Bäume schneiden, Platten legen u. zusätzlich jede Art von Steinarbeit. Bringe langjährige Erfahrung als Gärtner mit. Handy: 0178/1841886

Ich biete schnelle u. professionelle Hausreinigung. Tel. +49 157/31637344

RUND UMS TIER

2 tolle Katzen: 1 Kater Koratmix, 1 Katze Siam mit kleinem Schnupfenproblem, das behoben und bezahlt wird. Suchen ein ruhiges, neues Zuhause mit Garten. Tel. 0172/6915130

Wer möchte uns bei der Versorgung unserer 5 Pferde in Kelkheim-Rupp. unterstützen? Reitbeteiligung möglich (erfahrener Reiter/keine Kinder) Tel. 0171/6318017

Dr. med. vet.
Katja Feuerbacher
DIE TIERARZTPRAXIS IN IHRER NÄHE!
Telefon 06174 23443
info@kleintierpraxis-kelkheim.de

UNTERRICHT

Einführung ins iPhone, iPad, Smartphone – auf Rechnung. Tel. 0172/9625126

Italienisch Sprachunterricht von Muttersprachlehrer für Anfänger und Fortgeschrittene, einzeln u. kleine Gruppen. Tel. 06172/764775 o. 0160/93426110

Endlich Französisch in Angriff nehmen! Neuanfang mit Erfolgsgarantie. Renate Meissner Tel. 06174/298556

Endlich Englisch meistern! Effizientes und interessantes Lernen. Renate Meissner. Tel. 06174/298556

VERKÄUFE

Sofa Zweisitzer ausziehbar, 3 Sideboards (Buche), Kleiderschrank (Eichemaserung) zu verkaufen. Preis VB. Tel. 0151/62627298

Rixe la Rochelle Da.-Cityrad, 26", 7-Gang Nabenschaltung, RH: 42 cm, Alu, hellgr.-blau, zu verkaufen wegen Krankheit. Zubehör inkl. Privat an Privat. Chiffre OW 2101

Original Hohner „The Prinz"/ Telecaster, Bj. 1985, kaum bespielt. Festpreis (!): 950,- €. Nur seriöse Interessenten! Tel. 0176/49841489

Tischgrill, elektrisch, neuwertig, mit Grillbesteck, 50,- € Tel. 06173/7474

Alles muss raus! Billigst! Geschirr (Thomas, Myotts, Villeroy), Teppiche, Möbel, Vasen, Gläser, Bilder, Gartenstühle, Werkzeug, gute Damenbekl. Gr. 38-44, Seidenschals u.v.m., Sa. 29.05., 11-16 Uhr, OU, Münzenburgstr. 14

Frontbalkenmäher Agria 5100, gebraucht, funktionsfähig, Foto auf Anfrage, VB 400,- €, ohne Garantie. Tel. 01575/9641947

Angel-Ausrüstung – Teich, Fluss, Hochsee – 2 Ruten + Rollen + Zubehör. 60 Schallplatten – Schlager 1940-1955 – preiswert abzugeben. Tel. 0160/1857648

Couchlandschaft, cremeweiß, Lederoptik, 300/270 cm, sehr guter Zustand, VB 480,- €. Selbstabholer. Tel. 0176/39390564

Esstisch (Massivholz, Nussb., swissmade), 90 x 200 cm, ausziehbar, s. guter Zustand, VB 550,- €, lieferbar. Tel. 0176/39390564

Ital. Designersofa (175 x 80 cm) mit pass. Stuhl (Farbe: hellblau/ schwarz), s. guter Zustand, zus. VB 450,- €, lieferbar. Tel. 0176/39390564

Nussbaumbank modern, neuwertig von Musterring 230 L x 42 B x 49 H wegen Umzugs zu verkaufen; NP 1250,- €, VB 490,- €; Anlieferung Ende Juni möglich. Tel. 0172/6962680

Piano Palme
KLAVIERBAU - FACHBETRIEB
Verkauf von gebr. Klavieren und Flügeln z.B. Bechstein, Blüthner, Bösendorfer, Seiler, Schimmel, Steinway & Sons und Yamaha
Friedberg 06031-92576 · www.piano-palme.de

VERSCHIEDENES

Sehr geduldiger Computer-Senior (über **50** Jahre Computer-Erfahrung), zeigt Seniorinnen & Senioren den problemlosen, sinnvollen Gebrauch von **PC** (Laptop bzw. Notebook), **Tablet und Smartphone** (Kein Apple!). Bad Homburg & nähere Umgebung. Tel. 0151/1576-2313

Klavierunterricht 17,- € / 30,- Min., mit Lerngarantie & Humor, Frau Sternberg (geimpft). Tel. 01577/3228892

Help at Home: Entrümpelung von Wohnung, Haus, Garage, Keller, Kleindienstleistungen aller Art, Transporte, Gartenarbeit, Oberursel, Bad HG und FFM. Wir machen das! Tel. 0171/3211155

Haushaltsauflösungen und Entrümpelungen mit Wertanrechnung, Kleintransporte, Ankauf von Antiquitäten. Tel. 0172/6909266

Fenster schmutzig? Kein Problem! Ich putze alles wieder klar, auch sonntags. Tel. 06171/983595

A-Z-Entrümpelungen, A-Z-Umzüge, A-Z-Grundreinigung, A-Z-Renovierung, A-Z-Badsanierung, A-Z-Schreiner. Tel. 0160/7075866

Haushaltsauflösung und Entrümpelung
Kostenlose Angebote & bester Preis
Tel. 0172/75 29 550

Ihre alten Schmal- und Videofilme kopiere ich gut und preiswert auf DVD. Auch Dias, Tonbänder und LP in bester Qualität auf CD. Ihre Schätze von mir gut gesichert. W. Schröder Tel. 06172/78810

Erinnerungen Retten: ich Digitalisiere/Überspiele VHS/VHS-C/Mini-DV Kassetten als mp4 Datei. Tel. 0157/51771613

PC-Service Haas, kompetent und sofort! PC-Inspektion u. Modernisierung, Internet, E-Mail, Drucker, WLAN, Handy. Nehmen Sie Kontakt auf: Tel. 06195/7583010 u. 0170/7202306

Klavierstimmer Ingmar Pfeffer, Klavier- u. Chembalobauer, Konzerttechniker. Tel. 06195/2972

Haushaltsauflösungen und Entrümpelungen zu Festpreisen
Kostenlose Angebote. Verwertbares wird angerechnet oder angekauft.
Michael Thorn Dienstleistungen
Tel.: 06196/6526872

SCHOBER UMZÜGE
MÖBELSPEDITION
- Wir erledigen Ihren Umzug in aller Ruhe
- Schreiner-Werkstätte
- Küchenschreiner
- Container-Lager
- Lagerhallen/Box
- Nah-/Fernverkehr
- Europa – International
- Überseeumzüge
- Einpackservice
- Individuelle Beratung vor Ort

65835 Liederbach / Ffm.
Höchster Straße 56
Tel.: 069 - 77 70 65
Mobil: 0171 - 600 46 30
Schober-Umzuege@t-online.de
http://www.umzuege-schober.de

Altköniggymnasium, Jahrgänge 1944 - 1947. Achtung - DRINGEND, da ich bereits einmal gescheitert bin aus eigener Schuld denn meine Tel. Nr. hat ein Ehemaliger gehabt, nur leider angerufen als ich einen Blackout hatte, zur Erinnerung, es geht um meine Theaterblamage aus einer Zeit die ich nicht mehr weiß, vermutlich Quarta oder Untertertia. Klasse B. Ich habe in meinem Leben viel erlebt, aber solche Momente sind jetzt für mich unbedingt erzählenswert. Und meine Erinnerungen wären wieder ein Teil besser. Chiffre: KB 18/1

Klavier der Marke Europa (made for Bechstein) von privat zu vermieten. 50,- €/Monat. Ideal für Schüler und Studenten. Tel. 0172/9840730

Wie antworte ich auf eine Chiffre-Anzeige?

Antworten auf Chiffre-Anzeigen ist ganz einfach:

Schreiben Sie einen Brief oder eine kurze Notiz an den Inserenten.

Legen Sie diese in einen Briefumschlag, auf dem Sie die Chiffre-Nummer notieren, die in der Anzeige stand.

Stecken Sie den Umschlag in einen zweiten Umschlag, auf dem Sie unsere Verlagsanschrift notieren.

Alles andere übernehmen wir: schnell, zuverlässig und diskret.

Private Kleinanzeige

Gesamtauflage: 148.850 Exemplare

Bad Homburger/Friedrichsdorfer Woche · Oberurseler/Steinbacher Woche
Kronberger Bote · Königsteiner Woche · Kelkheimer Zeitung
Eschborner Woche · Schwalbacher Woche · Bad Sodener Woche

Bitte Coupon einsenden an: **Hochtaunus Verlag** · 61440 Oberursel · Vorstadt 20
Tel. 06171/6288-0 · Fax 06171/628819 · E-Mail: verlag@hochtaunusverlag.de

Anzeigenschluss Montag 12.00 Uhr
Bitte veröffentlichen Sie am nächsten Donnerstag nebenstehende private Kleinanzeige
(durch Feiertage können sich Änderungen ergeben).

Auftraggeber, Name, Vorname:

Straße:

PLZ, Ort:

Unterschrift:

IBAN: DE

Unterschrift:

Ich bin damit einverstanden, dass die Anzeigenkosten von meinem Konto abgebucht werden. Der Einzug gilt nur für diesen Rechnungsbetrag. ***Eine Rechnung wird nicht erstellt.*** Personenbezogene Daten werden nicht an Dritte weitergegeben und nur zu internen Zwecken gespeichert.

Preise: (inkl. Mehrwertsteuer)
- ❍ bis 4 Zeilen 12,00 €
- ❍ bis 5 Zeilen 14,00 €
- ❍ bis 6 Zeilen 16,00 €
- ❍ bis 7 Zeilen 18,00 €
- ❍ bis 8 Zeilen 20,00 €

je weitere Zeile 2,00 €

Chiffre:
❍ Ja ❍ Nein

Chiffregebühr:
- ❍ bei Postversand 5,00 €
- ❍ bei Abholung 2,00 €

Meine Anzeige soll in folgender Rubrik erscheinen:

(Bitte immer mit angeben.)

IMMOBILIENMARKT

Nach Umbau sind wir coronaconform wieder für Sie da!
PARKETT- & MÖBELSTUDIO YOURSTYLE
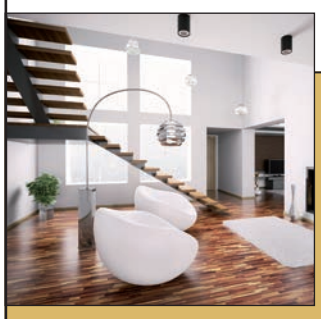
Qualität zum fairen Preis!
PARKETT
EINBAUMÖBEL
PFLEGEMITTEL
FENSTER
INNENTÜREN
HAUSTÜREN
Öffnungszeiten:
Mo.–Fr. 14.00–18.00 Uhr
Sa. 10.00–13.00 Uhr
Höchster Straße 40 • 65835 Liederbach
Telefon 0800 – 000 11 26 (kostenfrei)
www.yourstylehome.de
TopaTeam WOHNKULTUR & raumplus Partnerbetrieb

Liederbach
Reihenmittelhaus
Sulzbacher Str. 67,
Flachdach mit Photovoltaik,
104 m² Wfl, 4 Zi, BJ 1978.
Grundstück 140 m²,
Hobbyraum, separate
Garage, Gas-ZH,
VA,155 kWh, E,
Kaufpreis: 649.000 €
3,57 % Käuferprovision
Tel: 069 / 340011-342
antonio.barbuto@foncia.de
www.foncia.com
FONCIA
IMMOBILIENVERWALTUNG – VERMIETUNG – VERKAUF

Hier könnte Ihre Anzeige stehen.
Anzeigen Hotline
Tel. 06171/62880

PaXsecura – aus Erfahrung sicher
Wir bieten Ihnen eine große Auswahl an PaX Sicherheitsfenstern und -türen, die Ihrem Wunsch nach mehr Einbruchschutz am besten gerecht werden.
Unser qualifizierter Fachbetrieb ist beim LKA ein gelistetes Errichterunternehmen.
Schreinerei Preuß GmbH
Raumgestaltung in Holz
Max-Planck-Straße 12
65779 Kelkheim
Tel. 0 61 95 – 91 15 94
www.schreinereipreuss.de
E-Mail: info@schreinereipreuss.de
PaX FENSTER UND TÜREN Partnerbetrieb

+ + + www.taunus-nachrichten.de + + + www.taunus-nachrichten.de + + + www.taunus-nachrichten.de + + +

Forderungsanmeldung wegen Insolvenz von Greensill

Eschborn (ew). Bis zum 14. Mai lief die Frist zur Forderungsanmeldung der Gläubiger der Greensill Bank beim Insolvenzverwalter. Dies betrifft auch die Stadt Eschborn mit ihren ausstehenden Forderungen in Höhe von 35 Millionen Euro. Aufgrund der großen Erfahrungen und der hohen Expertise bei Insolvenzanmeldungen im Fachbereich Finanzen der Stadt Eschborn wurde die Forderungsanmeldung für die Bankeninsolvenz bereits intensiv vorbereitet. Die Unterlagen wurden zusätzlich noch durch eine Kanzlei geprüft, die bereits in die Materie eingearbeitet war und auf fundierte Detailkenntnisse zurückgreifen konnte. Dieses Vorgehen schien in Anbetracht der Schadenssumme sachgemäß. Zudem konnte man über die Vereinbarung eines Pauschalpreises eine sehr wirtschaftliche Vereinbarung erzielen. Auf diesem Wege wolle man sicherstellen, dass die Forderungsanmeldung in diesem vielbeachteten Verfahren den höchsten Ansprüchen genüge. Die Forderungsanmeldungen in Höhe von 35 Millionen Euro zuzüglich rund 65 000 Euro Zinsen sind nun beim Insolvenzverwalter erfolgt. „Dies ist der wesentliche Meilenstein, um möglichst viel von unserem Geld, dem der Eschborner Bürger, zurückzuerhalten“, erklärt Bürgermeister Shaikh.

Ein weiterer sinnvoller Schritt zur Begleitung des Verfahrens könnte auch der nachträgliche Beitritt zur Gläubigergemeinschaft der geschädigten Kommunen der Greensill Bank unter Führung der Stadt Monheim sein. Für das weitere, auf Jahre angelegte Verfahren erscheint es nämlich als zielführend, dass eine umfassende rechtliche Beratung erfolgt, da ständig neue Sachverhalte und Fragestellungen auftreten.

Bürgermeister Shaikh hält an dieser Stelle einen kommunalen Schulterschluss für sinnvoll und effizient, da die Problemlagen bei den weiteren betroffenen Städten und Gemeinden sehr ähnlich sind.

„Das gemeinsame Vorgehen erscheint vor dem Hintergrund, dass die Kosten von den 17 beteiligten Kommunen gemeinschaftlich getragen werden, auch wirtschaftlich sinnvoll, denn es handelt sich bei den aufgeworfenen Rechts- und Haftungsfragen um ein sehr komplexes Verfahren, welches uns noch lange Zeit beschäftigen wird.“

Tagesmütter und -väter gesucht: Kreis bietet neuen Grundkurs

Main-Taunus (mtk). Der Main-Taunus-Kreis bietet einen weiteren Kurs zur Qualifizierung für Tagesmütter und Tagesväter an. Wer sich für die Kindertagespflege qualifizieren möchte, kann sich nach Angaben des Kreisbeigeordneten Johannes Baron bis zum 31. Juli bewerben.

„Die Arbeit mit Kindern ist erfüllend und herausfordernd“, so der Jugenddezernent. „Kinder in ihrer Entwicklung zu begleiten, erfordert viel Einfühlungsvermögen und auch den Willen zur Qualifizierung und Weiterbildung.“

Der Kurs beginnt nach den aktuellen Planungen im Oktober oder November. Das genaue Datum wird noch bekanntgegeben. Der Kurs umfasst zwei Teile: Über neun Monate findet in 160 Lerneinheiten die Vorbereitung auf die Kindertagespflege statt. Danach schließen sich weitere 156 Unterrichtsstunden begleitend zur Tagespflege an. Die Qualifizierung ist den Angaben zufolge bundesweit anerkannt. Der Kurs wird von der katholischen Familienbildungsstätte Taunus angeboten.

Tagespflegepersonen arbeiten selbstständig und begleiten vor allem Kinder unter drei Jahren in ihrer Entwicklung – in Zusammenarbeit mit den Eltern und dem Kreis. Die meisten Tagesmütter und -väter betreuen die Kinder in der eigenen Wohnung, einige haben aber auch Räume gemietet oder kommen in den Haushalt der Kinder. Tagespflegepersonen bestimmen selbst den Umfang ihrer Tätigkeit.

Derzeit gibt es im Main-Taunus-Kreis 112 aktive Tagespflegepersonen, die sich um insgesamt 470 Kinder kümmern. Alle beim Kreis registrierten Tagespflegepersonen besitzen eine offizielle Pflegeerlaubnis. Sie haben ein Bewerbungsverfahren und eine Qualifizierung absolviert und verpflichten sich zur ständigen Weiterbildung. Sie werden fachlich beraten, bei der Vermittlung von Plätzen unterstützt und erhalten finanzielle Förderungen. Am Anfang steht immer eine persönliche Beratung zu den Anforderungen der Kindertagespflege, zum Bewerbungsverfahren, der Qualifizierung und den finanziellen Förderungen.

Nähere Informationen über die Arbeit in der Kindertagespflege oder zur Bewerbungen bietet der Fachdienst Tagesbetreuung für Kinder im Jugendamt unter Telefon 06192-2011519 oder per E-Mail an sybille.seelbach@mtk.org.

Grüne Projekte klug finanzieren

(spp-o) Deutschland ist umweltbewusster geworden. Immer mehr Menschen investieren in grüne Projekte. Neben dem schon länger anhaltenden Boom zur eigenen Stromherstellung mithilfe von Photovoltaikanlagen und Solarstromspeichern nehmen die Deutschen weitere ökologische Anschaffungen zunehmend ins Visier: So werden etwa Sonnenkollektoren, Wärmepumpen, Geothermie- und Blockheizkraftwerk verstärkt nachgefragt. Und mit Elektroautos, -motorrädern und -bikes setzen viele auf eine emissionsfreie Mobilität.

Das Problem beim Umsetzen der guten Vorsätze: Nicht jeder hat das Geld für solche teils sehr kostspieligen Investitionen mal eben in der Tasche. Zudem sollten sie sich möglichst schnell amortisieren. Und nicht jede Bank finanziert solche Anschaffungen vorbehaltlos. Finanzexperten und Verbraucherschützer raten deshalb, bei der Finanzierung genau hinzuschauen. Wichtig seien, neben günstigen Konditionen, auch flexible Laufzeiten, die auf die Bedürfnisse eines Kreditnehmers abgestimmt sind. Eine Bank in Deutschland reagierte schon früh mit einem Ökokredit auf den Trend und hat ihr Produkt jüngst verbessert. Die Kreditspezialisten aus Bingen gelten als Deutschlands Vorreiter bei der Digitalisierung und der direkten Kreditvergabe an private Kunden. Das Besondere bei ihrem Ökokredit: Ihn gibt es bereits ab 0,99 Prozent effektiven Jahreszins. Trotzdem sind Laufzeiten bis 120 Monate wählbar. Das versetzt Kreditnehmer in die Lage, ihre Monatsraten budgetschonend zu kalkulieren. Und selbst anfallende Installationskosten finanziert die SWK Bank.

Foto: pixabay.com/SWK Bank/akz-o

Haushaltsauflösungen
Entrümpelung
Kleine Umzüge
Mobil: 0152 - 366 851 56
www.ks-facilityservices.de

CRO - BAU
Elektroarbeiten · Trockenbau
Sanitärarbeiten · Malen · Tapezieren
Fliesen-, Parkett- u. Laminatverlegung
Fassadendämmung · Gartenarbeiten
Abbrucharbeiten · Entrümpelungen
Zvonimir Kovacevic · 01578-3163313
www.cro-bau.de · info@cro-bau.de

Roger & Scheu Metallbau GmbH
Wir bringen Metall in Form!
Wiesenstraße 10
65843 Sulzbach/Ts.
Tel. 0 61 96 / 75 93 96
Info@rogerscheu.de
Kunstschmiede Treppenanlagen Einbruchsicherung Blechverarbeitung
Fenstergitter Reparatur Toranlagen
Geländer Schließanlagen Brandschutz
www.rogerscheu.de

Über 55 Jahre Komplettservice rund um den ÖLTANK
Zugelassener Fachbetrieb nach Wasserrecht
◆ Tank-Reinigung ◆ Tank-Sanierung ◆ Tank-Demontage
◆ Tank-Stilllegung ◆ Tankraum-Sanierung ◆ Tank-Neumontage
TANK-MÄNGELBEHEBUNG
Auch bei gefülltem/teilgefülltem Tank.
Der Heiz- und Warmwasserbetrieb läuft weiter.
Tankrevision-Stadtler GmbH • 65933 Frankfurt/M • Lärchenstr. 56
☎ 069/39 26 84 • ☎ 069/39 91 99 • Fax 069/39 91 99 od. 38 01 04 97
tankrevision-stadtler@t-online.de • www. tankrevision-stadtler.de
Oberursel: ☎ 06171 / 7 43 35 • Wiesbaden: ☎ 06122 / 50 45 88
Mainz: ☎ 06131 / 67 28 30 • Heusenstamm: ☎ 06104 / 20 19

Siegmund Petrick (l.) überreicht Schulleiter Marc Heimann sein Gemälde von der Heinrich-von-Kleist-Schule. *Foto: HvK*

Großvater malt Schule der Enkel

Eschborn (ew). Ein Schulleiter erhält Tag für Tag eine Fülle von Anrufen. Ganz unterschiedliche Anfragen und Anliegen kommen ihm da zu Ohren – und nicht immer sind sie von der angenehmen Art.

Ganz anders vor einigen Wochen: Als HvK-Schulleiter Marc Heimann ein Anruf eines gewissen Siegmund Petrick aus dem Eschborner Stadtpfad erreicht, staunt er nicht schlecht. Besagter Siegmund Petrick, 72 Jahre alt, stellt sich als Vater und Großvater ehemaliger HvK-Schüler vor und erklärt, dass er begeisterter Hobbymaler sei und gern ein Bild vom HvK-Schulgebäude malen wolle. Auf die Idee hatte ihn eines seiner Enkelkinder gebracht: „Opa, du kannst doch mal die HvK malen!“ Da Großväter sich ja bekanntermaßen gern von ihren Enkelkindern inspirieren lassen, griff Siegmund Petrick, der in seinem früheren Leben einmal Ingenieur war und ursprünglich aus Breslau stammt, kurzerhand zum Telefon und trug Direktor Heimann seine Idee vor. Jener war sofort begeistert – wann wird einer Schule schon mal ein Gemälde des eigenen Schulhauses geschenkt?

Ein paar Wochen später meldete sich der Künstler wieder und kündigte die Übergabe des fertiggestellten Gemäldes an. Diese hat nunmehr stattgefunden und ein begeisterter Schulleiter ließ das wunderschöne Kunstwerk gleich an prominenter Stelle im Verwaltungsgang der Schule in der Sitzecke vor dem Sekretariat und dem Schulleiterbüro aufhängen.

Eine wunderschöne Geschichte! Schulleiter Heimann: „Über Geschenke freut man sich natürlich immer, aber das war schon etwas ganz Besonderes. Corona verlangt uns derzeit so viel ab und bindet so viele Kräfte, und da kommt ein guter Mensch aus unserer Stadt und malt einfach so ein großartiges Bild für uns. Das hat richtig gutgetan!“

Eichenprozessionsspinner sind bereits am Start

Main-Taunus (mtk). Die kühleren Temperaturen im April haben den Entwicklungsprozess der Raupen des Eichenprozessionsspinners etwas verlangsamt. Aktuell beginnen sie zu schlüpfen. Im vergangenen Jahr gab es bundesweit viele Gespinstnester mit Eiablagen. Experten erwarten eine ähnlich große Plage wie im vergangenen Jahr. Die Raupen des Eichenprozessionsspinners sind für Menschen gefährlich. Sie lösen durch ihre Haare starke Hautausschläge und Allergien aus und müssen beseitigt werden.

Die Eichenprozessionsspinner sind nachtaktive Schmetterlinge, deren Raupen sich bevorzugt von jungem Eichenlaub ernähren. Ab Ende April/Anfang Mai schlüpfen die Raupen, fressen das frische Laub und ab Ende Mai gehen sie auf ihre typische prozessionsartige Wanderschaft. An den Bäumen bilden sie gespinstartige Nester aus. Nach der Verpuppung schlüpfen die graubraunen Schmetterlinge. Bereits im Herbst bilden sich die Jungraupen und überwintern im Ei.

Fraßschäden sichtbar

Sie lieben warme und besonnte Stellen und sind daher am Waldrand, in Alleen, in Parks und Gärten anzutreffen. Fraßschäden sind bereits im Mai deutlich sichtbar. Einmaliger Kahlfraß kann in der Regel durch den Johannistrieb, den zweitem Blattaustrieb an Laubbäumen, gegen Ende Juni kompensiert werden. Bei einer Häufung von Fraßjahren, zusammen mit der Trockenheit, können die Eichen auch absterben. Ein besonderes Gefährdungspotenzial besteht von Ende Mai bis in den September. Ab der dritten Häutung ist die Raupe mit über 600 000 Brennhaaren übersät, die mit dem Nesselgift Thaumetopein gefüllte Widerhaken besitzen. In abgeschwächter Form besteht die Gefahr ganzjährig.

Allergische Reaktionen

Die Brennhaare werden beim Häuten abgestreift und können vom Wind verbreitet werden. Alte Gespinstnester des Eichenprozessionsspinners sind ebenfalls das ganze Jahr über gefährlich. Bei einer Berührung mit dem Nesselgift kann es zu allergischen Reaktionen kommen. Einem Juckreiz folgen oft Hautentzündungen. Sie reichen von lokalen Hautausschlägen bis zu Quaddeln am ganzen Körper, Bronchitis, Asthma, Schwindel, Fieber und selten allergischen Schock. Häufig kommt es zur Reizung der Schleimhäute der Augen und Atemwege.

Wer ein Gespinstnest enrdeckt, sollte sich umgehend von dem Baum entfernen. Nach einem Aufenthalt in Befallsgebieten empfehlen die Experten zu duschen, die Kleidung zu wechseln und bei mindestens 60 Grad zu waschen. Treten trotz aller Vorsichtsmaßnahmen allergische Reaktionen auf, sollte ein Arzt aufgesucht werden.

Symptome können mit kortisonhaltigen Salben oder Antihistaminika abgemildert werden. Als nächster Schritt sollten Beobachtung in den Wäldern dem zuständigen Forstamt oder bei Befall außerhalb des Waldes der Kommune gemeldet werden.

Umfangreiche Verkehrskontrollen

Main-Taunus (mtk). Über 100 Verkehrsteilnehmer haben Eschborner Polizisten am Mittwoch vergangener Woche zwischen 7.30 Uhr und 17 Uhr gemeinsam mit Mitarbeitern der Ordnungsämter aus Bad Soden, Eschborn, Schwalbach und Sulzbach kontrolliert und dabei mehrere Dutzend Verstöße festgestellt. Zwar hielt sich das Gros der Autofahrer an Gesetz und Ordnung, gleichwohl wurden bei den Kontrollstellen in der Frankfurter Straße in Eschborn, der Königsteiner Straße in Bad Soden, der Bahnstraße in Sulzbach und der Sodener Straße in Schwalbach 21 Ordnungswidrigkeitenverfahren wegen Verstößen gegen die Gurtpflicht sowie 14 Verfahren bezüglich des verbotenen Bedienens von Mobilfunkgeräten während der Fahrt eingeleitet. Darüber hinaus war ein Autofahrer in seinem Fahrzeug mit französischem Kennzeichen unterwegs, obwohl dieser seit sieben Jahren einen festen Wohnsitz in Deutschland hat. Entsprechend wurde ein Strafverfahren wegen des Verstoßes gegen das Kraftfahrsteuergesetz eingeleitet.

Digitaler Besuch im Hessischen Landtag

Main-Taunus (mtk). Der Hessische Landtag lädt alle Schulklassen ab der Jahrgangsstufe 7 ein, sich digital ein Bild von der Arbeit des Parlaments in Wiesbaden zu machen. So kann trotz der Pandemie der Landtag als Ort des Austauschs, der Debatte und der Vertretung der Bürgerinnen und Bürger Hessens besucht werden. „Mit dem dreistündigen Einblick möchte der Hessische Landtag die Demokratie in Hessen für Schulklassen erlebbar machen. Im direkten Austausch mit den Abgeordneten klären wir alle Fragen der Schüler: Was macht der Hessische Landtag eigentlich? Wer sitzt im Hessischen Landtag und vertritt unsere Interessen? Wie können wir uns Gehör verschaffen und unsere Anliegen in den Debatten des Landtags einbringen?“, sagt CDU-Landtagsabgeordneter Holger Bellino. „Damit die Schüler Hessens gerade während der Pandemie weiterhin über die demokratischen Prozesse im Landtag informiert werden können, ist der digitale Besuch eine großartige Gelegenheit für den fortwährenden Dialog zwischen Politik und Bürgern. Dadurch wird Demokratie lebendig. Wir ermöglichen den Jugendlichen eine Abwechslung zum digitalen Schulalltag und schaffen gleichzeitig die Grundlage für mündige und engagierte Bürger der Demokratie in Hessen“, unterstreicht Miriam Dahlke, Abgeordnete der Landtagsfraktion von Bündnis 90/Die Grünen.

STELLENMARKT

Hier könnte Ihre Anzeige stehen.
Anzeigen Hotline:
Eschborn/Schwalbach:
Tel. 06171-6288-22
Bad Soden:
Tel. 06174 9385-66

Unzufrieden mit Ihrem aktuellen Gehalt?
Wir suchen Mitarbeiter*innen, die am Telefon begeistern können und sehr gute Vertriebskenntnisse besitzen.
Telefonische Bewerbung unter **06173 - 95 02 02**
www.kerstanconsult.de

Verstärkung gesucht!

Bad Homburger Woche · Oberurseler Woche · Eschborner Woche
Friedrichsdorfer Woche · Steinbacher Woche · Schwalbacher Woche

Wir erscheinen zuverlässig wöchentlich in allen Haushalten in den Städten Bad Homburg, Oberursel, Friedrichsdorf, Steinbach, Eschborn und Schwalbach mit allen Stadtteilen.

Wir suchen einen freien Mitarbeiter (m/w/d)
auf Honorarbasis mit Schwerpunkt Steinbach, Eschborn und Schwalbach

Ihre Aufgaben
– Lokales Geschehen in allen Facetten aufgreifen
– Artikel schreiben und fotografieren
– Termine wahrnehmen, Themen recherchieren
– Kontakt mit Kommunen, Vereinen, Institutionen und Lesern pflegen

Das erwarten wir von Ihnen
– Gute Regionalkenntnisse, Kompetenz in kommunalen Themen, effektive Recherche sowie gutes Gespür für Geschichten
– Stil- und Sprachsicherheit
– Mobilität
– Teamfähige, flexible, zuverlässige und kreative Arbeitsweise sowie hohes Engagement und Eigeninitiative
– Kommunikations- und Kritikfähigkeit sowie Selbstständigkeit

Sind Sie an dieser Position interessiert?
Dann freuen wir uns über Ihre aussagekräftige Bewerbung (schriftlich mit allen üblichen Unterlagen), bitte unter der Angabe des möglichen Eintrittstermins.

Hochtaunus Verlag GmbH
– Geschäftsleitung –
Vorstadt 20, 61440 Oberursel, Telefon 06171 / 62 88 0
www.hochtaunusverlag.de

TIERARZTPRAXIS Anke MOORMANN
Sodener Straße 6 · 61462 Königstein
Telefon 0 61 74 / 93 12 83 oder 0171 / 6 31 80 17
Wir suchen zur Unterstützung unseres Teams
eine tierliebe Mitarbeiterin
auf 450,– €-Basis.

Neue Wege – neue Chancen.
Hier finden Sie den passenden Job.

benjamin hairline
Komm in unser
TEAM
wir suchen ab sofort
Verstärkung in unserem Salon in
Oberursel und Frankfurt-Rödelheim
Bewerbung bitte an benjaminshaarwerk@gmail.com
benjamin's haarwerk

BEILAGENHINWEIS

Unsere heutige Ausgabe enthält Beilagen

Wir bitten unsere Leser um freundliche Beachtung.

- Prospektbeilagen sind nicht immer für eine komplette Ausgabe gebucht -

Freibad öffnet für den Publikumsverkehr

Eschborn (ew). Das Wiesenbad hat nach langer Coronapause wieder die Pforten geöffnet. Und zwar unter ganz besonderen Umständen: Das gesamte Freibad des Wiesenbads war (fast) komplett für sich zu haben – die Stadt Eschborn hatte es seit vergangenem Samstag möglich gemacht. In mehreren über den Tag verteilten Zeitfenstern von einer Stunde zwischen 6 Uhr morgens und 20.30 Uhr abends verschenkte die Stadt an jeweils einen Haushalt plus eine weitere Person den Eintritt.
Jeder Haushalt konnte sich nur einmal registrieren. Teilnehmen durften alle Eschborner sowie Jahreskartenbesitzer. In jedem Zeitslot durften jeweils zwei Kleingruppen schwimmen. Dazu wurde der Badebereich in zwei Becken unterteilt.
Becken 1 umfasste Bahnen im Schwimmerbecken, Becken 2 zudem den Nichtschwimmer- und Spaßbereich. Und noch ein Schmankerl hatte die Stadt parat: Badeutensilien waren für den Aktionszeitraum ausnahmsweise erlaubt.

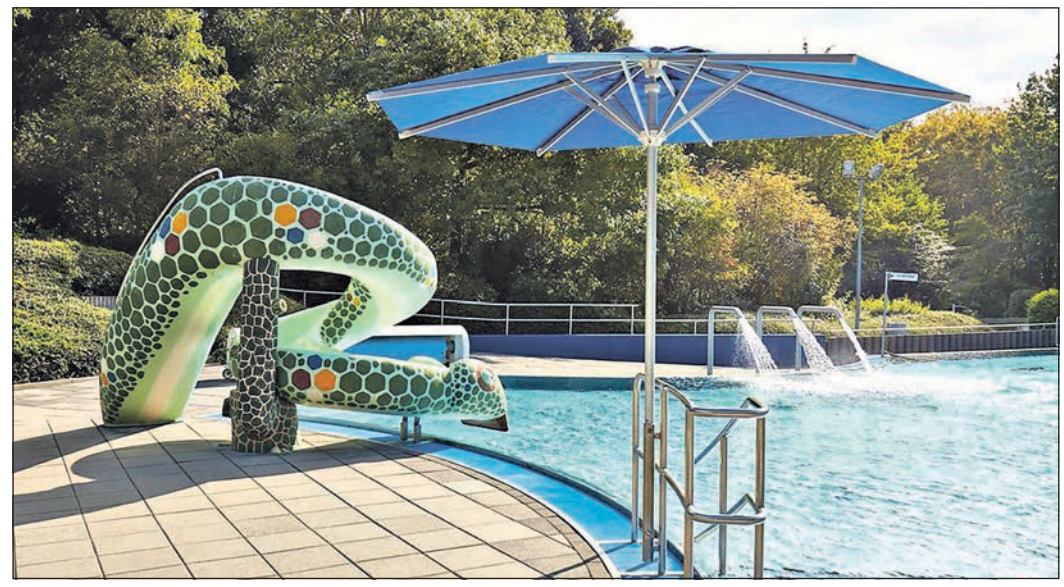

Die Freibad-Saison beginnt: Auch die Rutsche und der Kinderbereich sind startklar für die ersten Badegäste. *Foto: Stadt Eschborn*

Reguläre Öffnung ab 28. Mai

Die Corona-Inzidenz liegt im Main-Taunus-Kreis bereits seit mehreren Tagen unter dem Wert von 50 (Stand 25. Mai). Wenn dies so bleibt, öffnet das Freibad des Wiesenbads am Freitag, 28. Mai, wieder für den Publikumsverkehr – natürlich unter Hygienebedingungen.
Die so genannte Bundesnotbremse ist aufgrund der anhaltenden Inzidenz unter 100 schon seit dem vergangenen Wochenende im gesamten Kreis außer Kraft. Somit gelten Lockerungen, die das Land Hessen regelt. Nach fünf Tagen unter einer Inzidenz von 50 treten weitere Lockerungen in Kraft, die es auch ermöglichen, das Freibad wieder für zahlreiche Gäste zu öffnen.
Wie bereits im vergangenen Sommer, soll es Zeitfenster geben, für die man sich vorab anmelden muss. Die Öffnungszeiten des Freibads würden dann ab Freitag täglich wie folgt gelten: 6.30 bis 9 Uhr, 9.30 bis 13 Uhr, 13.30 bis 17.30 Uhr sowie 18 bis 21 Uhr. Anmeldungen können unter www.eschbon.de/wiesenbad vorgenommen werden. Dort steht auch das Hygienekonzept zum Download bereit. Das Hallenbad des Wiesenbades ist weiterhin nur für den Schul- und Vereinssport geöffnet. Die Sauna bleibt noch geschlossen.
Bleibt die Corona-Inzidenz im MTK weiterhin unter 100, wird das Freibad ab Samstag, 5. Juni, für Eschborner wieder regulär – natürlich mit Hygienekonzept und unter Corona-Auflagen – geöffnet. Darüber wird die Stadt zu gegebener Zeit erneut informieren.

Digitalisierung an der HvK

Eschborn (ew). Nicht zuletzt die Corona-Krise hat noch einmal deutlich gezeigt, wie wichtig das Thema „Digitalisierung“ ist. Die Heinrich-von-Kleist-Schule hat den Digitalisierungsprozess in ihrem Haus in den letzten Monaten deutlich vorangetrieben. Dabei ist man sich durchaus bewusst, dass dies ein längerfristiger Prozess ist, der kontinuierlich weitergestaltet werden muss.
Im nächsten Schuljahr wird die HvK, dank der Unterstützung des Main-Taunus-Kreises und der Stadt Eschborn, einen großen Schritt tun können, indem noch mehr Schüler mit Endgeräten ausgestattet und die technischen Voraussetzungen für die Nutzung optimiert werden. Konkret heißt das unter anderem, dass alle Schüler der Jahrgangsstufe 5 und der Einführungsphase der Oberstufe mit Tablets ausgestattet werden und dass in jeder anderen Jahrgangsstufe eine Tabletklasse eingerichtet wird. Darüber hinaus bekommt jeder Lehrer einen Laptop und ein Tablet zur Verfügung gestellt. Voraussetzung für ein erfolgreiches digitales Lernen ist natürlich, dass auch die Lehrkräfte aktiv in den Prozess einbezogen und zum Beispiel durch kontinuierliche Schulungen und Weiterbildungsmaßnahmen für die digitale Arbeit qualifiziert werden.
So gab es am Dienstag, 18. Mai, einen Pädagogischen Tag, an dem alle Lehrer in der Schule zum Thema „Digitalisierung von Schule“ gearbeitet haben. Eingeläutet wurde der Tag bereits am Montagnachmittag mit einer Podiumsdiskussion, an der Schuleiter Heimann, ein Vertreter aus der Elternschaft, ein Mitarbeiter aus dem IT-Unternehmen Vertical und eine Softwareentwicklerin, die die Lernplattfom Scobees mitgestaltet, teilnahmen.
Am Dienstag arbeiteten vormittags alle Lehrer in ihren jeweiligen Fachschaften, und am Nachmittag fanden Schulungen zur intensiveren Nutzung des Hessischen Schulportals statt. Schulleiter Heimann zeigt sich sehr zufrieden mit der schulinternen Fortbildung in Sachen Digitalisierung: „Unser Pädagogischer Tag hat noch einmal deutlich gezeigt, dass die Motivation, am Thema „Digitalisierung“ zu arbeiten, bei den Lehrern sehr groß ist.“ Nun sind die Lehrkräfte der HvK gespannt auf die nächsten Qualifizierungsschritte, die bereits in Planung sind.

Unbekannte stehlen Grabstein

Eschborn (ew). Der Eschborner Polizei ist am vergangenen Mittwoch der Diebstahl eines Grabsteines von einem Eschborner Friedhof in der Hunsrückstraße angezeigt worden. Den Angaben der Geschädigten zufolge, hatte man das intakte Grab eines Familienangehörigen zuletzt am 10. Mai besucht. Am Dienstag, 18. Mai, sei man zur Ruhestätte in der Hunsrückstraße zurückgekehrt und habe in diesem Zusammenhang festgestellt, dass der Grabstein verschwunden und allem Anschein nach gestohlen worden war. Die Polizei in Eschborn hat die weiteren Ermittlungen übernommen und bittet Zeugen, die Hinweise zu der Tat und insbesondere dem Abtransport des Diebesgutes machen können, sich unter der Rufnummer 06196-96950 zu melden.

Mit uns erreichen Sie 148.850 Haushalte

Jeden Donnerstag/Freitag erscheinen unsere zehn Lokalzeitungen in Bad Homburg, Friedrichsdorf, Oberursel, Steinbach, Kronberg, Königstein, Glashütten, Kelkheim, Liederbach, Eschborn, Schwalbach, Bad Soden und Sulzbach.
Unser Konzept: Zehn starke und eigenständige Lokalredaktionen garantieren eine hohe Leserbindung und bieten ein ideales Umfeld für Ihre lokale Werbung.
Unsere Anzeigenberater unterstützen Sie individuell bei Ihrer Werbeplanung.

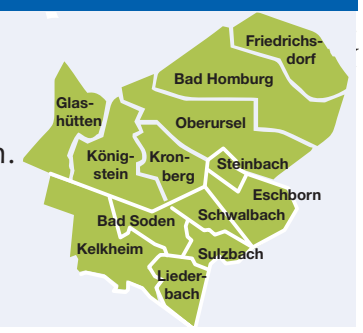

Bad Homburger Woche · Friedrichsdorfer Woche · Oberurseler Woche · Steinbacher Woche · Kronberger Bote · Königsteiner Woche · Kelkheimer Zeitung · Eschborner Woche · Schwalbacher Woche · Bad Sodener Woche

Vorstadt 20 · 61440 Oberursel
Tel.: 06171- 62 88-0 · Fax: 06171- 62 88 19
E-Mail-Adressen:
Verlag: verlag@hochtaunusverlag.de
Redaktion Hochtaunus: redaktion@hochtaunusverlag.de
Redaktion Main-Taunus: mtk@hochtaunusverlag.de

Hochtaunus Verlag
www.hochtaunusverlag.de
www.taunus-nachrichten.de

IMPRESSUM

Eschborner Woche

Herausgeber: Hochtaunus Verlag GmbH

Geschäftsführer:
Michael Boldt, Alexander Bommersheim

Geschäftsstelle: Vorstadt 20, 61440 Oberursel
Telefon: 06171 / 62 88-0, Fax: 06171 / 62 88-19
E-Mail: verlag@hochtaunusverlag.de
www.hochtaunusverlag.de

Anzeigenleitung: Michael Boldt

Redaktion:
Hochtaunus Verlag GmbH

Redaktionsschluss:
E-Mail: MTK@hochtaunusverlag.de
Dienstag vor Erscheinen, 15 Uhr
(eingesandte Fotos bitte beschriften)

Auflage: 15 500 verteilte Exemplare

Erscheinungsweise:
14-tägig donnerstags erscheinende, unabhängige Lokalzeitung für die Stadt Eschborn mit dem Stadtteil Niederhöchstadt

Anzeigenschluss:
Dienstag vor Erscheinen, 17 Uhr

Mittwoch vor Erscheinen, 10 Uhr
für Immobilien, Stellen, Todesanzeigen.

Private Kleinanzeigen: Dienstag, 12 Uhr

Druck: Oberhessische Rollen-Druck GmbH

Für eingesandte Manuskripte und Fotos wird keine Haftung übernommen.