MITTELHESSEN-BOTE

Wetterauer Wochen-Bote

Ringelnatter am Gartenteich
Nabu Ortenberg gibt Tipps zum Umgang mit heimischen Schlangen

Heimat im Blick
mit Ihrem lokalen Mitteilungsblatt

KW 32, Samstag, 14. August 2021 | Das Mitteilungsblatt im Wetteraukreis | Ausgabe H 3

Hallo, liebe Leser

Dieses Jahr haben wir ausgiebig der Gartenlust gefrönt. Neben Insektenkasten, Vogeltränke und Blumenkübeln – die der Herr des Hauses selbst gebaut und aufgestellt hat – haben wir einige Pflänzchen gezogen. Prächtig blühen die Schwarzäugigen Susannen, die Passionsblume schlingt sich um den Zaun, die Bienenwiese glänzt von ihrer besten Seite. Aber am Kräuterbeet lassen sich bisweilen seltsame Machenschaften beobachten: Die Tomaten wollen nicht reifen, die Erdbeeren blühen erst gar nicht, der Brokkoli wird vom Kohlweißling zerfressen, neben dem Sauerampfer wächst spontan ein Ahornbäumchen. Der stolz der Familie, die Snackgurke, scheint das alles wieder gutmachen zu wollen: sie wächst und wächst. 2 Meter ist die Pflanze hoch, 20 Blüten trägt sie und die erste Gurke reift heran. All die Misserfolge sind vergessen als wir die 25-Zentimeter-Gurke in den Händen halten. Wir schmunzeln: die größte „Snack"-Gurke, die dieser Garten je gesehen hat!

Euer Boto

Kurs zu Charleston-Solo

Echzell. Die Volkshochschule bietet einen Kurs Charleston-Solo (Kurs-Nr.: UD205237F1) in Echzell-Bisses, Feuerwehrgerätehaus an, der am Samstag, 28. August, beginnt und von 17 bis 19.30 Uhr dauert. Der Kurs umfasst einen Termin. Die Gebühr beträgt 24 Euro.
Der starke Beat der Swing-Musik lädt unweigerlich zum Tanzen ein, afroamerikanisch geprägt, hat dieser Tanz viel freie ausladende Bewegungen und lässt auch Platz für Improvisationen. Sie lernen die typischen Charleston-Schritte und eine kleine Choreografie. Der Charleston kann sowohl Solo, wie auch als Paartanz getanzt werden. In diesem Kurs beschäftigen wir uns mit dem Solotanz. Voranmeldung bei der vhs wetterau ist erforderlich. Info und Anmeldung unter Telefon 06031/83-6000.

Ihr Draht zu uns:
Druck- und Pressehaus Naumann GmbH & Co. KG
Gutenbergstraße 1
63571 Gelnhausen

Redaktion: (06051) 833-202
E-Mail: redaktion@bote.de
Zustellung: (06051) 833-299
E-Mail: zustellung@bote.de
Anzeigen: (06051) 833-244
E-Mail: anzeigenabteilung@bote.de
Internet: www.bote.de

Mehrweg statt Einweg für Friedberg

Stadt wirbt für Teilnahme und bietet Unterstützung an

Friedberg. Mit umfangreichen Angeboten an Speisen und Getränken tragen die Friedberger Betriebe mit gastronomischem Angebot zur Lieferung und Abholung täglich zur Lebensqualität in der Stadt bei. Hierbei kommen bisher in der Regel Einwegverpackungen und To-go-Becher zum Einsatz. Dies führt – das ist leider die Kehrseite der Medaille – bundesweit zu immer weiter wachsenden Müllbergen. Häufig wird dieser Abfall auch einfach achtlos im öffentlichen Raum oder in der Natur weggeworfen oder liegen gelassen. Demgegenüber steht der wachsende Wunsch vieler Gastronomen und der Gesellschaft insgesamt nach einem umweltbewussten Verhalten. Ab 2023 werden daher durch ein Bundesgesetz Mehrwegbehälter Pflicht. Ab diesem Zeitpunkt müssen Restaurants, Cafés, Imbisse u. a. ihren Kunden beim Straßenverkauf und bei der Lieferung Mehrwegbehälter anbieten.
Im Friedberger Rathaus und in den städtischen Gremien befassen sich die Verantwortlichen schon jetzt – weit vor dem gesetzlich zwingenden Zeitpunkt – mit der Frage, wie sie mit ihren örtlichen Möglichkeiten zum Schutz der Umwelt und zu einem sauberen Stadtbild beitragen können. Die Stadtverordnetenversammlung beschäftigte sich im Mai auf Antrag der Fraktion Bündnis 90/Die Grünen mit Erweiterung durch die UWG-Fraktion mit der Einrichtung eines Fördertopfs für die Nutzung von Mehrweg- statt Einwegverpackungen durch Friedberger Betriebe.
Den erreichten Sachstand hat die Erste Stadträtin nun

So sieht das Mehrweggeschirr aus.

in einer digitalen Informationsveranstaltung den Friedberger Unternehmen und Kommunalpolitikern vorgestellt. Am Beispiel des Systems „Vytal" wurden vielfältige Muster-Behältnisse für Speisen und Getränke präsentiert und die Funktionsweise des Systems erläutert. Ein Gastronom, der bereits seit geraumer Zeit mit diesem System arbeitet, berichtete aus der Praxis über seine Erfahrungen. Im Anschluss wurden alle Fragen der Teilnehmer beantwortet.

Unterstützung der Stadt bei Einstieg in Mehrwegsystem

Dezernentin Götz wirbt für den Einstieg in den Umstieg: „Die Kreisstadt Friedberg (Hessen) möchte alle Friedberger Betriebe, die Speisen und Getränke zur Lieferung und Abholung anbieten, mit einer stadtweiten Lösung bei der Einführung eines Mehrwegsystems unterstützen – als gemeinsamer Beitrag zum Schutz unserer Umwelt und für ein sauberes Friedberg. Angestrebt wird in Friedberg ein einheitliches System mit unserer Nachbarstadt Bad Nauheim. Dies schafft eine hohe Attraktivität für die Verbraucherinnen und Verbraucher in unseren beiden Städten und erleichtert die praktische Nutzung der Mehrwegbehältnisse im Alltag auch bei Bestellungen über die Stadtgrenzen hinweg." Um das Ziel „Mehrweg statt Einweg" auch über die Stadtgrenzen hinaus interkommunal voranzubringen, hatte die Erste Stadträtin auch die weiteren Wetterauer Kommunen zur Informationsveranstaltung eingeladen. Einige Interessierte haben teilgenommen und einzelne Städte und Gemeinden danach bereits grundsätzliches Interesse bekundet, sich ebenfalls in nächster Zeit in Richtung „Mehrweg statt Einweg" auf den Weg zu machen.

Kein Kostenrisiko für Betriebe und Kunden

Das vorgestellte Mehrwegsystem bietet sowohl aus Unternehmens- als auch Kundensicht viele Vorteile, z.B. ein großes Angebot an Behältnissen für die Speisen und Getränke, eine einfache Handhabung, keine festen Vertragslaufzeiten und damit eine hohe Flexibilität und niedrigschwellige Einstiegsmöglichkeiten sowohl für die Unternehmen als auch für die Kunden. Die teilnehmenden Betriebe müssen keine Investitionen tätigen und die Kunden keine Pfandzahlungen leisten.
Kämmerin Götz konnte den Friedberger Betrieben vorbehaltlich der Zustimmung der städtischen Gremien zudem eine finanzielle Förderung in Aussicht stellen.
Friedberger Betriebe, die am Einsatz von Mehrweg- statt Einwegverpackungen interessiert sind, jedoch die Informationsveranstaltung im Juli verpasst haben, können bei Erster Stadträtin Marion Götz (marion.goetz@friedberg-hessen.de) oder der Stabsstelle Sauberes Friedberg (holger.kopsch@friedberg-hessen.de) das Protokoll und weitere Informationen anfordern. Darüber hinaus hat die Stadt auf ihrer Homepage eine Seite mit Informationen zu „Mehrweg statt Einweg für Friedberg" eingestellt; auf der Startseite www.friedberg-hessen.de befindet sich links ein Button „Essen und Trinken ohne Verpackungsmüll" für einen direkten und schnellen Zugang zu dieser Seite. Betriebe, die die Mehrwegbehältnisse kennenlernen möchten, können sich jederzeit an die Stadt wenden. Auf Wunsch werden die Testbehältnisse und das zugehörige Infomaterial auch nach Terminvereinbarung von der Stadt im Betrieb vorbeigebracht. Die Behältnisse können dann einige Tage lang im Betrieb begutachtet und auf die Erfordernisse der Praxis geprüft werden.

Jim „The King" Brown kommt zum Elvis Festival

Zwei Konzerte am Wochenende in Bad Nauheim

Bad Nauheim. Nur noch wenige Tage bis es endlich losgeht: Das 19th European Elvis Festival vom 13. bis 15. August in Bad Nauheim. Musikalischer Höhepunkt ist in diesem Jahr der Ire Jim „The King" Brown, der bei seinen zwei ganz unterschiedlichen Konzerten das Publikum begeistern möchte.
Unter der musikalischen Leitung von Roman Leon Weiß, lässt Jim „The King" Brown bei der „American Sound Show" am Samstagabend das Feeling der legendären Sessions von 1969 wiederaufleben. Seine einzigartige Stimme ermöglicht es Jim Brown, ein sehr weites Spektrum an Elvis-Songs abzudecken.
Beim Gospelkonzert am Sonntagnachmittag wird das Publikum musikalisch in eine kleine Kirche im Herzen von Memphis entführt. Mit unvergleichlichem Timbre singt Jim Brown die sanften und schwungvollen Gospels, die Elvis so liebte und sorgt für Gänsehaut bei seinen Fans.
Die Biographie des Iren klingt wie aus dem Bilderbuch: Der fünffache Familienvater wurde 1968 in einem der Elendsviertel von Belfast geboren. Er verdiente sich als Postbote seinen Lebensunterhalt, bis er bei einer Karaokeshow den Song „Suspicious Minds" zum Besten gab und dabei von EMI – Electrola entdeckt und unter Vertrag genommen wurde. Sein erstes Album „Gravelands" (EMI, 1998) verkaufte sich allein in Deutschland über 400.000 mal.
Für beide Konzerte mit Jim „The King" Brown sowie für die Party am Freitagabend sind noch Einzeltickets im Vorverkauf verfügbar. Auch die Tagestickets für das Festivalzentrum und verschiedene Kombitickets können noch erworben werden. Tickets gibt es bei der Tourist Information Bad Nauheim, In den Kolonnaden 1, Telefon 06032/92992-0 oder online unter www.european-elvis-festival.de.
Das komplette Programm zum European Elvis Festival ist online unter gleicher Adresse einzusehen sowie gedruckt in der Tourist Information erhältlich.

Beilagen in Teilausgaben
expert klein, alldrink Getränkeland, Herkules, Globus, Baumarkt, HIT, Metzgerei Baumann, Jawoll, nahkauf, Kaufhaus Benzing, MIX Markt, Möbel Kempf, XXXLutz, Norma, Sconto Möbel-Sofort, nah & gut, Netto Marken-Discount, Reuter Europe, Penny, tegut... gute Lebensmittel, Rewe, Poco, Wiegand wohnen sparen, SPD Wetterau, toom, Lidl, Edeka, Aldi Süd

Grüner Ortsverband wird gegründet

Reichelsheim. Die Reichelsheimer Mitglieder von Bündnis 90/Die Grünen haben die Gründung eines Ortsverbands am 17. August unter dem Namen „Grüne Reichelsheim" samt Verabschiedung einer Satzung einstimmig beschlossen. Bis zur Bundestagswahl am 26. September sind verschiedene Veranstaltungen bereits in Planung, deren genaue Daten und Örtlichkeiten in Kürze ebenfalls bekannt gegeben werden. So soll die Gestaltung eines naturnahen Gartens mit Blühpflanzen, die gegen Trockenheit resistent sind, erklärt werden. Ebenso sollen die Lücken in der Vernetzung der Fahrradwege zwischen den Ortsteilen aufgezeigt und Vorschläge erarbeitet werden, wie diese mit wenig Einsatz zu verbessern sind. Weiterhin ist eine Begehung der einzelnen Ortsteile zur Ermittlung neuralgischer Punkte für eine an vielen Stellen notwendige Verkehrsberuhigung geplant. Schon heute laden die Grünen aus Florstadt und Reichelsheim für den 19. September zu einer Fahrradsternfahrt zum Pappelhof in Beienheim ein, wo Eigentümer Götz Wollinsky hinter die Kulissen seines Biolandbetriebs blicken lässt. Das tatkräftige Reichelsheimer Team lädt Interessenten an grüner Politik, die kein Mitglied werden müssen, ganz herzlich zur Mitarbeit ein. Das nächste Treffen ist am 17. August um 20:00 Uhr im Bürgertreff Heuchelheim. Nähere Informationen gibt gerne Michael Cinciruk unter cinciruk@web.de.

Geselliges Beisammensein an der Wasserburg

Senioren-Nachmittag am 18. August

Rosbach. In diesem Sommer veranstaltet die Stadt Rosbach Höhe nach langer Corona-Pause wieder einen Nachmittag für Seniorinnen und Senioren. Am 18. August findet das erste „Gesellige Beisammensein“ unter Einhaltung der aktuellen Hygienemaßnahmen unter freiem Himmel an der Wasserburg in Nieder-Rosbach von 14.30 bis 17 Uhr statt. Der Eintritt ist frei.

Bei Kaffee und Kuchen, mit guter Livemusik und bester Laune dürfen sich die Seniorinnen und Senioren der Stadt auf einen geselligen Nachmittag an der frischen Luft freuen. Die Veranstaltung findet nur bei trockenem Wetter statt.

Ein Bustransfer (mit Maskenpflicht) wird angeboten: 13.20 Uhr Bushaltestelle gegenüber Rewe Rodheim, 13.25 Uhr Bushaltestelle Burgholzhäuser Straße Rodheim, 13.30 Uhr Bushaltestelle Erich-Kästner-Schule Rodheim, 13.35 Uhr Bushaltestelle Rosbacher Straße Rodheim in Richtung Rosbach, 13.45 Uhr Bushaltestelle Homburger Str. am Marktplatz Ober-Rosbach, 13.50 Uhr Bushaltestelle Friedberger Straße. Der Bus steht ab 17 Uhr zur Rückfahrt an der Wasserburg bereit. Eine Voranmeldung mit Platzreservierung, zwecks Kontaktnachverfolgung, ist Voraussetzung. Anmeldungen werden noch bis zum 16. August unter kultur@rosbach-hessen.de oder Telefon 06003/822211 entgegen genommen.

Demokratie in Zeiten von Corona

Florstadt. Der CDU Stadtverband Florstadt lädt ein zum Stammtisch am Freitag, 20. August um 19 Uhr am „Lieblingsplatz“ am Waldhof in Stammheim.

Das Thema lautet: „Demokratie in Zeiten von Corona“ mit Referentin Rochsane Mentes, Fachstellenleiterin von BUNTerLEBEN der Partnerschaft für Demokratie der Mittleren Wetterau. Alle interessierten Bürger sind herzlich eingeladen.

Liebenswerte Schätze gegen eine kleine Spende

Weltladen Bad Nauheim veranstaltet Flohmarkt

Bad Nauheim. Wer kennt diesen frohen Moment nicht, wenn man beim Stöbern auf Märkten etwas Schönes entdeckt?

Dazu gibt es am kommenden Wochenende wieder eine Gelegenheit beim Flohmarkt vor dem Weltladen Bad Nauheim in den Kolonnaden.

Die Flohmarktschätze wurden von den ehrenamtlichen Mitarbeiter*innen des Weltladenteams gespendet. Der gesamte Erlös aus dem Verkauf kommt dem Sozialunternehmen Penduka in Namibia zugute. Penduka – der volle Name lautet „Penduka means wake up“ - ist auch ein Ausbildungsort für unterprivilegierte Frauen in Katutura, dem ehemaligen schwarzen Township Windhoeks, der Hauptstadt Namibias. Nach der kunsthandwerklichen Ausbildung werden die Künstlerinnen Teil des Penduka Produktionsteams. Sie erhalten ein faires Einkommen aus dem Verkauf der einzigartigen, mit Liebe und Sorgfalt hergestellten Produkte. Wenn eine Frau Unternehmergeist zeigt, kann sie sich auch mit ihrem neu erworbenen Wissen selbständig machen.

Der Flohmarkt zur Unterstützung dieses Projekts findet am kommenden Freitag von 10 bis 18.30 Uhr, Samstag von 10 bis 18 Uhr und Sonntag von 12 bis 18 Uhr vor dem Weltladen Bad Nauheim, In den Kolonnaden 15 statt.

Für weniger geübte Fahrer

Bad Nauheim. Der ADFC Bad Nauheim/Friedberg lädt am Samstag, 14. August, insbesondere die weniger geübten Radfahrerinnen und Radfahrer zum Mitfahren ein, ganz gemächlich durchs Wettertal nach Butzbach und nach der Mittagspause am Taunushang zurück. Start ist um 11 Uhr am Bad Nauheimer Ludwigsbrunnen, Ecke Schwalheimer/Zanderstraße.

Die nächste Radtour am Sonntag, 15. August, führt über den Feldberg und weitere Höhen nach Wiesbaden und so werden es insgesamt über 1300 Höhenmeter. Start ist um 9 Uhr am Bad Nauheimer Ludwigsbrunnen, Ecke Schwalheimer/Zanderstraße. Nähere Infos unter Tel. 0160/2836324.

250 nachhaltige Kinderhandschuhe

Sauberhafter Schulweg in Reichelsheim

Bürgermeisterin Lena Herget-Umsonst und die kleinen und großen Umweltschützern der Singbergschule Reichelsheim.

Reichelsheim. Für die hessischen Schülerinnen und Schüler steht in der letzten Woche vor den Sommerferien schon seit über 10 Jahren der Umweltschutz auf dem Stundenplan. Jeweils am Dienstag vor Ferienbeginn findet der „Sauberhafte Schulweg“ statt, eine Umweltkampagne der Hessischen Landesregierung. In diesem Jahr nahmen auch die rund 250 Kinder der Grundschule im Ried an der Aktion teil.

Obwohl das Wetter an dem Tag nicht ganz mitspielte, machten sich die Kinder gemeinsam mit ihren Lehrkräften hochmotiviert auf den Weg, um die Schulwege und die Umgebung von Müll und Unrat zu befreien. Die Kinder erfuhren dabei, dass man ohne viel Aufwand viel für die Umwelt tun kann und so schnell zum Vorbild für andere wird. Unterstützung erhielt die Schule von der Bürgermeisterin der Stadt Reichelsheim, Lena Herget-Umsonst, die die Kinder ebenfalls begleitete und beim Müllsammeln half. Außerdem spendierte die Stadt der Schule 250 Paar Kinderarbeitshandschuhe. „Eine wirklich tolle Aktion, die wir gerne unterstützen. Unser Dank gilt den kleinen und großen Umweltschützer*innen vor Ort“, so die Bürgermeisterin bei der Übergabe der Handschuhe. „Wir sind sehr dankbar für die Spende“, bedankte sich die Schulleiterin der Grundschule im Ried, Ines-Angelika Krause. „Nur wenige Kinder haben eigene Arbeitshandschuhe. Und wir wollten bei einer Umweltaktion durch das Tragen von Einweghandschuhen natürlich nicht noch zusätzlichen Müll produzieren.

Gesundheit ANZEIGE

Thema Nervenschmerzen

Nacken- oder Rückenschmerzen?

Oft stecken die Nerven dahinter!

Wenn der Rücken immer wieder schmerzt oder es im Nacken zieht, stecken oft gereizte oder geschädigte Nerven dahinter. Die gute Nachricht für Betroffene: Restaxil Schmerztropfen, speziell entwickelt für Nervenschmerzen, können bei nervenbedingten Schmerzen wirksame Hilfe leisten.

Viele, die unter wiederkehrenden Rücken- oder Nackenschmerzen leiden, greifen zu klassischen, entzündungshemmenden Schmerzmitteln wie z. B. Ibuprofen oder Diclofenac. Oft ohne Erfolg! Denn die Ursache sind meist keine Entzündungen, sondern gereizte oder geschädigte Nerven. Um diese sogenannten Nervenschmerzen bekämpfen zu können, haben Experten spezielle Schmerztropfen entwickelt: Restaxil (Apotheke, rezeptfrei).

Nervenschmerzen bekämpfen

In Restaxil Schmerztropfen stecken fünf spezielle Wirkstoffe, die sich bei Nervenschmerzen bewährt haben. So setzt beispielsweise **Gelsemium sempervirens** laut Arzneimittelbild im zentralen Nervensystem an, also unter anderem im Rückenmark. Zusammen mit Iris versicolor, Cimicifuga racemosa, Spigelia anthelmia und Cyclamen purpurascens bekämpfen diese Wirkstoffe in Restaxil Nervenschmerzen.

Natürlich wirksam und gut verträglich

Schluss mit klassischen, entzündungshemmenden Schmerzmitteln, die nur wenig gegen Nervenschmerzen ausrichten können, aber oft das Risiko starker Nebenwirkungen bergen! Restaxil ermöglicht es Betroffenen, ihre unangenehmen Nervenschmerzen in Rücken und Nacken Schritt für Schritt in den Griff zu bekommen – ohne den Körper zu belasten. Schließlich haben die speziellen Schmerztropfen auch bei einer längerfristigen Anwendung keine bekannten Nebenwirkungen. Wechselwirkungen mit anderen Arzneimitteln sind ebenfalls nicht bekannt.

Nicht umsonst ist Restaxil das meistverkaufte Arzneimittel bei Nervenschmerzen.* Fragen auch Sie in Ihrer Apotheke nach den rezeptfreien Schmerztropfen Restaxil!

Gut zu wissen:
Auch bei diabetesbedingten Nervenschmerzen in Beinen oder Füßen, die z. B. von Brennen, Kribbeln oder Taubheitsgefühlen begleitet werden, kann Restaxil wirksame Hilfe leisten!

Fragen Sie in der Apotheke nach
Restaxil®
die NR. 1* bei Nervenschmerzen
(PZN 12895108)
www.restaxil.de

*Rezeptfreie Arzneimittel bei Nervenschmerzen; Absatz nach Packungen, Quelle: Insight Health, MAT 05/2021. • Abbildung Betroffenen nachempfunden
RESTAXIL. Wirkstoffe: Gelsemium sempervirens Dil. D2, Spigelia anthelmia Dil. D2, Iris versicolor Dil. D2, Cyclamen purpurascens Dil. D3, Cimicifuga racemosa Dil. D2. Homöopathisches Arzneimittel bei Neuralgien (Nervenschmerzen). www.restaxil.de • Zu Risiken und Nebenwirkungen lesen Sie die Packungsbeilage und fragen Sie Ihren Arzt oder Apotheker. • Restaxil GmbH, 82166 Gräfelfing

Tag der Heilkräuter

Kostenfreie Führung im Gesundheitsgarten

Bad Nauheim. „Die Natur ist die beste Apotheke“, sagte bereits Sebasian Kneipp, der in diesem Jahr 200 Jahre alt geworden wäre. Anlässlich des Kneipp-Jubiläums und des bundesweiten Tag der Heilkräuter am 15. August bietet die Bad Nauheim Stadtmarketing und Tourismus GmbH eine kostenfreie Kräuterführung im Gesundheitsgarten an. Gesundheitsexpertin Dr. Beate Vogtherr führt Interessierte durch den Kräutergarten am Gradierbau II, erklärt die Wirkung der dort wachsenden Heilkräuter und verrät, was es mit den „Kräuterbuschen“ auf sich hat.

Die kostenfreie Führung findet am Sonntag, 15. August, um 15 Uhr statt und dauert rund eine Stunde. Treffpunkt ist der Eingang des Gesundheitsgartens in der Zanderstraße. Es wird um Voranmeldung bei der Tourist Information Bad Nauheim, In den Kolonnaden 1, gebeten unter Telefon 06032/92992-0 oder online unter www.bad-nauheim.de/veranstaltungskalender.

Kühlendes Cannabis CBD Gel aus der Apotheke mit 600 mg CBD

Die Cannabispflanze rückt immer mehr in den Fokus der Öffentlichkeit. Besonders in dem nicht berauschenden Inhaltsstoff CBD (Cannabidiol) sehen Wissenschaftler großes Potenzial. Von der Apotheken-Qualitätsmarke Rubaxx gibt es ein Cannabis Gel mit ~ 600 mg CBD frei verkäuflich in der Apotheke (Rubaxx Cannabis CBD Gel).

Cannabis ist eine der ältesten traditionellen Pflanzen. Schon seit Tausenden von Jahren werden ihre Blüten vielseitig genutzt. Heute gilt Cannabis als zukunftsweisende Pflanze, die dank modernster Forschung in verschiedensten Bereichen zum Einsatz kommt. Insbesondere der nicht berauschende Inhaltsstoff CBD (Cannabidiol) begeistert Wissenschaftler und Verbraucher gleichermaßen.

Reines CBD, aufwendig isoliert

Auch Experten der Qualitätsmarke Rubaxx haben sich intensiv mit Cannabis beschäftigt. So ist es ihnen gelungen, eine spezielle Cannabispflanze der Sorte sativa L. mit hohem CBD-Gehalt zu finden. Aus ihr wird mittels eines komplexen CO_2-Verfahrens reines CBD isoliert und aufwendig in Rubaxx Cannabis CBD Gel aufbereitet. Neben ~ 600 mg CBD enthält das Gel zudem Menthol und Minzöl. Diese wirken nicht nur kühlend, sondern unterstützen auch beanspruchte Muskelpartien. Weiterer Pluspunkt: Die leichte Formel des Gels zieht schnell ein.

Geprüfte Qualität von der Pflanze bis zum Produkt

Die Herstellung des Gels findet unter höchsten deutschen Qualitäts- und Sicherheitsstandards statt. Das Gel wurde speziell für die tägliche Anwendung entwickelt und ist dermatologisch getestet. Verbraucher können das CBD Gel je nach Bedarf mehrmals täglich auf die Haut auftragen.

Für Ihre Apotheke:
Rubaxx Cannabis CBD Gel
(PZN 16330053)

www.rubaxx-cannabis.de

Rubaxx Cannabis CBD Gel ist ein Kosmetikum und enthält ca. 600 mg CBD, kein THC. • Abbildungen Betroffenen nachempfunden

Einzel- und Schnuppertraining möglich

TTC Bad Nauheim/Steinfurth erweitert Angebot

Bad Nauheim. Der TTC Bad Nauheim/Steinfurth erweitert sein Trainingesangebot für Vereinsmitglieder, Wiedereinsteiger sowie sportliche Damen und Herren von 18 bis 80, die Spaß am Tischtennis haben und sich darin verbessern wollen.

Für Vereinsmitglieder ist das halbstündige Einzeltraining mit B-Trainer Armin Kreuter kostenfrei. Nichtmitglieder können dienstags und freitags bis zu 4 Wochen beim Schnuppertraining üben und dabei auch bis zu zwei kostenlose Einzeltrainingseinheiten erhalten. Die Trainingseinheiten beginnen zunächst dienstags und freitags ab 19.30 Uhr in der Sporthalle Steinfurth, sind aber nach Vereinbarung auch an anderen Abenden in Steinfurth , in der Bad Nauheimer Sporthalle am Solebecken oder in der Mehrzweckhalle Schwalheim möglich. Für das Einzeltraining ist eine Voranmeldung bei Armin Kreuter unter Telefon 06032/85060 erforderlich, während für das Schnuppertraining nur die aktuell geltenden Hygienebestimmungen einzuhalten sind.

Das Training wird bereits in den letzten beiden Wochen der Sommerferien anlaufen. Erste aktive Spieler haben sich bereits im Vorfeld angemeldet, darunter der Vorsitzende des TTC Bad Nauheim/Steinfurth, Dr.Jürgen Nehler.

Jeder vierte Lkw fährt zu dicht auf

ACE warnt: „Auffahrunfälle mit LKW sind weiterhin eine große Gefahr“

Wetteraukreis. Die zunehmende Verkehrsdichte im Schwerlastverkehr bedeutet weiterhin ein großes Risiko im alltäglichen Straßenverkehr. Zuletzt gab es in Hessen einen schweren Unfall mit LKW-Beteiligung auf der A66 an der Salzbachtalbrücke. Der Kreisverband Main-Kinzig und Wetterau des ACE Auto Club Europa führte deswegen die Aktion „Mit Abstand sicher ankommen!“ an der BAB 45 Höhe Münzenberg durch.

Nach Angaben des Kreisvorsitzenden Hermann Stiegler besteht die Gefahr durch zu dicht auffahrenden LKW-Verkehr vor allem am Stauende „Die Nichteinhaltung von Abständen kann fatale Folgen haben! 2019 gab es 488 Lkw-Unfälle an Stauenden, davon 410 mit Lkw-Beteiligung mit Leicht- und Schwerverletzten. 44 Unfälle nur mit LKW forderten 45 Todesopfer und in 34 Fällen stand ein PKW am Stauende, bei dem acht PKW-Insassen ums Leben gekommen sind. Das ist eine traurige Bilanz.“ Die Zahlen 2020 sind durch Corona zurück gegangen, doch mit der ansteigenden Verkehrsbelastung durch die Normalisierung des Verkehrs in diesem Jahr, besteht aus Sicht des ACE Kreisclubs weiterhin eine hohe Gefahr von Unfällen am Stauende.

Die Beteiligten der LKW-Abstandsaktion vom ACE auf der Autobahnbrücke bei Münzenberg (Wetterau) Jan Hambach, Sven Hübschen, Hermann Stiegler, Jens Womelsdorf und Anton Hofmann (von links nach rechts).

Mit einer Stichprobe an der A45 soll für das Thema sensibilisiert werden, auch mit der Perspektive auf den Lieferdruck, der in der Transportbranche besteht. Insgesamt zählten die Ehrenamtlichen des ACE Rhein-Main in einer Stunde knapp 300 Lkw. Dazu beobachteten sie die Spuren auf beiden Fahrtrichtungen, von einer Brücke bei Münzenberg aus. Die Auszählung führte zu einem ernüchternden Ergebnis, denn insgesamt 65 LKW und Transporter hielten den Mindestabstand nicht ein, somit knapp 23,5 Prozent. Und das obwohl der Verkehr bei dem Beobachtungstermin relativ entspannt floss und nicht der erwartet dichte Urlaubsverkehr zusätzlichen Verkehr auf der Autobahn bedeutete. Jeder vierte Lkw fährt zu dicht auf – trotz nasser Fahrbahn!“

„Uns geht es bei der Aktion nicht darum Brummi-Fahrer schlecht zu machen. Uns ist bewusst, dass Lkw-Fahrer immer die Uhr im Rücken haben und um jede Minute kämpfen. Der Zeitdruck ist zu groß und die Autobahnen dazu sehr voll, gerade in Richtung der Ferienzeit“, bewertete der Pressesprecher des ACE Kreisverbandes Anton Hofmann das Ziel der Aktion. Wichtiger sei es für den ebenfalls laut Stiegler„: Der Verkehr wird nur sicherer, wenn die Arbeitsbedingungen der Kolleginnen und Kollegen besser werden. Die Arbeitnehmer in der Güterbranche stehen unter einem massiven Druck. Dazu muss dafür gesorgt werden, dass ein Teil der Güter auf die Schiene kommt. Das fordern wir schon seit Jahren.“

Erfreulicherweise ging laut des statistischen Bundesamtes die Anzahl der Verkehrstoten bis in den April dieses Jahres weiter leicht zurück. Trotz allem sind insgesamt 634 Menschen in diesem Zeitraum im Straßenverkehr gestorben.

Fazit der Aktion ist für den ACE Main-Kinzig und Wetterau: „Wir appellieren an alle Verkehrsteilnehmer*innen, Abstände einzuhalten und angepasst zu fahren. Mehr Polizeipräsenz auf Fernstraßen und an bestimmten Unfallschwerpunkten sei zwar wünschenswert, aber angesichts der dortigen Personalsituation schwer zu realisieren.“

Beteiligt an der Aktion, waren neben den Ehrenamtlichen, zwei neue Regionalbeauftragte des ACE für Baden-Württemberg, Sven Hübschen und Jan Hambach, die gemeinsam mit dem hessischen Regionalbeauftragten Jens Womelsdorf die Aktion vor Ort unterstützten.

Nico Manz ist neuer Vorsitzender

Der frisch gewählte Vorstand.

Butzbach. Der Förderverein Hausbergturm veranstaltete dieser Tage in der Gaststätte Messerschmidt in Hoch-Weisel die diesjährige Jahreshauptversammlung, welche Corona bedingt erst im August stattfinden konnte.

Manfred Imbescheid begrüßte zum letzten Mal als Vorsitzender des Vereins die anwesenden Gäste und eröffnete die Versammlung mit dem obligatorischen Läuten der Glocke. Der Abend stand ganz im Zeichen der Wahl eines neuen Vorsitzenden des Vereins. Hatte Manfred Imbescheid doch bereits in der Jahreshauptversammlung 2020 angekündigt, aus gesundheitlichen Gründen nicht mehr an der nächsten Wahl teilzunehmen.

Nach 15 Jahren im Amt des Vorsitzenden nahm er nun unter starkem Applaus seinen Abschied. Ihm ist es vorwiegend zu verdanken, dass es zur Errichtung des Hausbergturms gekommen ist. Ideen hatten viele, aber Manfred Imbescheid hatte auch den Mut und den Willen den Bau umzusetzen. Mit den richtigen Mitstreitern an seiner Seite wurde der Turm ein beliebtes Ausflugsziel, welches über die Region hinaus bekannt geworden ist. Als Dank und Anerkennung wurde ihm vom Vorstand des Vereins ein Präsentkorb überreicht.

Neuer Vorsitzender wurde Nico Manz. Der 40-jährige gebürtige Hoch-Weiseler wurde einstimmig gewählt. Ebenfalls wurden der Kassenwart, der Schriftführer und die Beisitzer neu gewählt. Hier blieb fast alles beim Alten.

Gerd Bink, dem eine ausgesprochen sorgfältige Kassenführung bescheinigt wurde, bleibt mit 31 Stimmen einstimmig Kassenwart. Tobias Gerlach wurde als Schriftführer mit 31 Stimmen einstimmig wieder gewählt. Die Beisitzer Burkhard Klehm, Heiko Langstrof und Engelbert Karl wurden ebenfalls als Beisitzer für zwei weitere Jahre bestätigt. Einzig Andreas Kleiner, langjähriger Beisitzer und Mann der ersten Stunde, stand aus gesundheitlichen Gründen für eine Wahl nicht mehr zur Verfügung.

Bei den Kassenprüfern schied Gerhard Schindler Turnus gemäß nach zwei Jahren aus. Simone Langstrof-Imbescheid tritt an seine Stelle. Im Anschluss an die Vorstandswahlen wurde Manfred Imbescheid auf Vorschlag des neuen Vorsitzenden Nico Manz einstimmig zum neuen Ehrenvorsitzenden gewählt. Die Tagesordnung beinhaltete zudem die Vorstellung des Tätigkeitsberichts von letztem Jahr. Coronabedingt konnte die 1. Mai-Feier zum zweiten Mal in Folge nicht stattfinden.

Im Rahmen von mehreren Arbeitseinsätzen wurden neue Fahrradständer gebaut und auf dem Hausberg Plateau aufgestellt sowie diverse Instandhaltungsarbeiten am Turm abgearbeitet. Die 60 Kilogramm schwere Batterie im Turm Dach musste erneuert werden. Der am Turm angebrachte Spendentresor wurde im Sommer 2020 erneut aufgebrochen und der Inhalt entwendet.

Zahlreiche Gäste erschienen

Die Vorstellung des Tätigkeitsberichts wurde durch Burkhard Klehm mittels einer anschaulichen und kurzweiligen Bilder-Präsentation begleitet. Zum Schluss bedankte sich Manfred Imbescheid bei den Mitgliedern und Gästen, darunter Ortsvorsteherin von Hoch-Weisel Sigrun Schneider, ehemaliger Vorsitzender des Vereinsring Butzbach Robert Werner, Ursula Golf, Vorsitzender des Traditionsvereins Hoyer Hoch-Weisel und Mitglied des Ortsbeirats Hoch-Weisel Johannes Schneider, Vereinsvorsitzender der Feuerwehr Ostheim Gerhard Schindler sowie dem Ehrenvorsitzenden des Fördervereins Hausbergturm Horst Schneider. Ein Dank galt ebenfalls Familie Messerschmidt für die hervorragende Bewirtung.

Fete bei Alphornmusik und Rüblisalat

25 Schweizer aus Mittelhessen feierten in Ebersgöns ihren Nationalfeiertag

Butzbach. Alljährlich treffen sich die Mitglieder des Schweizervereins Mittelhessen, um der Gründung der Schweiz zu gedenken. Gemäß einer Legende schlossen Vertreter der drei Kantone Uri, Schwyz und Unterwalden auf dem Rütli, einer Wiese am Vierwaldstättersee, mit einem Eid einen Bund (Rütli-Schwur) gegen die Habsburger.

Eine auf Anfang August 1291 datierte Urkunde „Bundesbrief“ wird als Gründungsdokument der Eidgenossenschaft anerkannt. Seit 1891 ist der 1. August, der offizielle Geburtstag der Schweiz, ein gesetzlicher Feiertag und wird von den Schweizer Bürgerinnen und Bürgern in der ganzen Welt gefeiert. Stefanie von Ah, Präsidentin des Schweizervereins Mittelhessen konnte 25 Jugendliche und Erwachsene zu den diesjährigen Feierlichkeiten, die seit der Gründung im Jahr 2005 in diesem Jahr zum 17. Mal ohne Unterbrechung stattfinden können, begrüßen und betonte ausdrücklich den Zusammenhalt der lokalen Schweizer Gemeinschaft. Erfreut ist sie über den Besuch der Präsidentin des Schweizer Vereins Wiesbaden, Yvonne Diffenhard, die ihrerseits herzliche Grüße übermittelte. Besonders bedankt er sich bei Corinna Palmy, die mit ihrer Tochter Shana seit einigen Jahren in Ebersgöns wohnt, für die erneute Organisation der Feier auf ihrem Grundstück. Hanspeter Willy, Vize-Generalkonsul des Schweizer Generalkonsulats in Frankfurt, war erfreut über die hohe Teilnehmerzahl und der Disziplin der Anwesenden (Abstand, Desinfektion, Masken usw.) in dieser schwierigen Zeit und betont, dass die Schweiz immer in den vergangenen Monaten offen war für ihre Mitbürgerinnen und Mitbürger. Der Ortsvorsteher von Ebersgöns, Klaus Hübner, begrüßte alle Anwesenden und zeigte sich erfreut darüber, dass man erneut Ebersgöns als Veranstaltungsort gewählt hatte.

Einen kurzweiligen Schweizer Nationalfeiertag erlebten 25 Mitbürger des Schweizervereins Mittelhessen im Garten von Corinna Palmy in Ebersgöns.

Nach der Begrüßung hörte man gemeinsam die vier Strophen des „Schweizerpsalms“, die aktuelle Nationalhymne der Schweizerischen Eidgenossenschaft. Auch in diesem Jahr wieder wurde per YouTube eine Videobotschaft des Schweizer Bundespräsidenten Guy Parmelin eingespielt, der anlässlich des Nationalfeiertags alle Schweizerinnen und Schweizer, die im Ausland leben, grüßt und sich für den starken Zusammenhalt bedankt. Traditionelle Schweizer Alphornlieder wurden ebenfalls per YouTube eingespielt. Natürlich gab es landestypische Speisen und Getränke: Vom „Rüblisalat“ über die original St.-Galler-Bratwurst und „Klöpfer“-Wurst bis hin zu Schweizer Bier, Wein und leckeren Kräuterlimonaden. Selbstverständlich wurde die gesamte Veranstaltung mit Schweizer Volksmusik, aber auch mit Oldies und aktuellen Chart-Hits aus der Schweiz, durch die Musikanlage von Moderator Klaus Hübner, untermalt.

Ringelnatter am Gartenteich

Nabu Ortenberg gibt Tipps zum Umgang mit heimischen Schlangen

Wetteraukreis. Ob an Bahndämmen, trockenen Wegrändern, sonnigen Plätzen auf Wiesen oder am lauschigen Gartenteich – im Sommer können an vielen Orten in Hessen Schlangen beobachtet werden. „Wir erhalten immer wieder Anfragen zu Schlangen in Gärten“, erklärt Nabu-Reptilienexpertin Katja Klier-Heil aus Ortenberg. Viele Menschen wüssten nicht, dass fast alle heimischen Schlangen völlig ungefährlich seien. „Die häufigsten hessischen Schlangen, die Ringelnatter und die Schlingnatter, haben keine Giftzähne. Sie verschlingen einfach ihre Beute, die meist aus Eidechsen, Mäusen, Fröschen oder Insekten besteht“, so Klier-Heil.

Auch auf die hessischen Schlangen hatte das eher feuchte Frühlingswetter in diesem Jahr einen Einfluss. „Während das Frühjahr für die eher trockenliebenden Schlingnattern nicht ganz so ideal war, kommen Ringelnattern als echte Wasserfans dieses Jahr voll auf ihre Kosten. Der viele Regen sorgt bei ihnen für einen reich gedeckten Tisch“, weiß die Schlangenkennerin. Ab Anfang August lassen sich die ersten Jungtiere finden. Während die Schlingnatter ihre Jungen lebend zur Welt bringt, schlüpfen junge Ringelnattern aus Eiern aus, die vom Weibchen etwa ein bis zwei Monate zuvor in warme Komposthaufen oder vermodernde Baumstümpfe gelegt wurden.

Von den vier in Hessen vorkommenden Schlangenarten ist einzig die Kreuzotter giftig. Die äußerst seltene Schlange kann nur noch im Spessart, in der Rhön und im Werra-Meißner-Kreis beobachtet werden. Die vierte heimische Schlange, die Äskulapnatter, kommt primär an besonders warmen Berghängen im Rheingau und südlichen Odenwald vor. „Wer eine Schlange in seinem Garten findet, kann in der Regel davon ausgehen, dass es sich um eine harmlose Ringelnatter oder Schlingnatter handelt“, so Klier-Heil. Die Anwesenheit von Schlangen im Garten zeige, dass er ökologisch intakt sei.

Die größere Gefahr für die heimischen Schlangen gehe von der Zerstörung ihrer Lebensräume aus. „Die Ausräumung der Landschaft hat die Nattern und Ottern vielerorts selten werden lassen. Der massive Einsatz von Pestiziden in der Landwirtschaft verringert noch zusätzlich ihre Nahrungsgrundlage“, erläutert die Fachfrau. Deshalb seien mittlerweile alle hessischen Schlangen auf der Roten Liste der bedrohten Tierarten zu finden. Die Nabu-Expertin empfiehlt, Ringelnatter und Schlingnatter im Garten zu helfen. So könne man mit der Anlage von sonnigen Holz-, Stein- und Komposthaufen ideale Brutmöglichkeiten für Ringelnattern schaffen. Ein strukturreicher Garten mit Sträuchern, Gehölzen, alten Baumstümpfen und lückigen Steinhaufen biete zudem viele Unterschlupfmöglichkeiten und Winterquartiere.

ANZEIGE

Perfekter Snack:

Popcorn aus den USA ist gentechnikfrei!

Ob im Kino oder beim gemütlichen TV-Abend – Popcorn ist beliebt wie eh und je! Allerdings macht sich kaum jemand Gedanken, ob die dafür verwendeten Maiskörner gentechnisch verändert sind. Die gute Nachricht: Popcorn-Mais aus den USA ist und bleibt frei von gentechnisch veränderten Organismen (GVO)!

Insbesondere bei Produkten aus Übersee herrscht oftmals Unsicherheit, ob diese GVO-frei sind. Daher macht das Popcorn Board, ein Zusammenschluss von Popcorn-Produzenten, jetzt darauf aufmerksam, dass Popcorn aus den USA prinzipiell GVO-frei ist und bleibt. In den USA wird kein genetisch veränderter Popcorn-Mais angebaut.

Unter allen Maissorten eignet sich nur ein spezielles Maiskorn, der sogenannte Puffmais, zur Popcornherstellung. Puffmais ist zu 100 % ein Vollkorn und kommt völlig ohne Zusatzstoffe, versteckte Inhaltsstoffe oder GVO aus.

Popcorn ist von Natur aus zuckerfrei, fett- und kalorienarm. Luftgepoppt haben 125 Gramm Popcorn nur 30 Kalorien. Neben den Klassikern – süß und salzig – überzeugen auch die Varianten mit anderen Gewürzen, Parmesan oder mit Karamell.

ANZEIGE

Gürtelrose

Alles andere als ungefährlich

Gürtelrose: Klingt harmlos, ist aber alles andere als das. Viele denken, dass es sich bei Gürtelrose nur um einen lästigen Hautausschlag handele. Tatsächlich ist Gürtelrose aber eine ernst zu nehmende Krankheit, denn der juckende Hautausschlag geht oft mit brennenden und teils heftigen Nervenschmerzen einher. Mehr als 95 % aller Menschen über 60 Jahren gehören zur Risikogruppe, da sie bereits den Gürtelrose-Erreger nach überstandener Windpocken-Erkrankung in sich tragen. Nach den Windpocken verbleibt das Virus lebenslang im Körper und kann dann als Gürtelrose reaktiviert werden, wenn das Immunsystem alters-, krankheits- oder stressbedingt geschwächt ist. Einer von drei Menschen erkrankt im Laufe seines Lebens an Gürtelrose. Komplikationen und teils schwerwiegende Langzeitfolgen können das Leben dann nachhaltig beeinträchtigen. Deshalb empfiehlt die Ständige Impfkommission (STIKO) Personen ab 60 Jahren und Menschen mit Grunderkrankung bereits ab 50 Jahren eine Impfung gegen Gürtelrose als wichtigen Baustein der Gesundheitsvorsorge. Mit Blick auf die kalte Jahreszeit und im Zuge anstehender Gesundheitsvorsorgemaßnahmen, z. B. einer Grippeimpfung, sollte der Arztbesuch genutzt werden, um den Status anderer Standardimpfungen prüfen zu lassen. Diese werden von der Krankenkasse übernommen.

Mehr Informationen auf **impfen.de/guertelrose** – eine Initiative von GlaxoSmithKline.

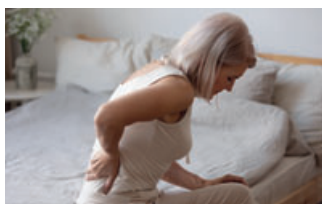

NP-DE-HZX-ADVR-210038

Livemusik mit Gesprächspredigt

Gottesdienst auf dem Festgelände

Bad Vilbel. Der Bad Vilbeler Markt musste auch in diesem Jahr wieder abgesagt werden, aber einen kleinen „Ersatz“ gibt es dennoch: die Bad Vilbeler Sommertage (13. bis 17. und 20. bis 22. August) organisiert vom Schaustellerverband Frankfurt. In diesem Rahmen lädt die Evangelische Christuskirchengemeinde gemeinsam mit der Evangelischen Schaustellerseelsorge herzlich zum Gottesdienst am 15. August um 11 Uhr auf dem Festgelände in den Biergarten ein.

Schon viele Jahre lang feiert die Ev. Christuskirche gemeinsam mit der Ev. Schaustellerseelsorge einen Gottesdienst auf dem Markt. Schon im letzten Jahr musste der Markt und damit auch der Gottesdienst abgesagt werden. „Auch in diesem Jahr geht sehr vieles noch nicht. Um so schöner, dass es mit den Bad Vilbeler Sommertagen so etwas wie einen kleinen Markt gibt. Wir haben uns sehr gefreut, dass sich Schausteller wieder einen Gottesdienst gewünscht haben. Jetzt ist alles recht spontan und wir hoffen, dass möglichst viele Menschen von diesem Gottesdienst erfahren und kommen – statt in die Christuskirche nun auf den Markt und dafür eine halbe Stunde später.“

Es wird wieder Livemusik durch eine Gottesdienstband mit modernen christlichen Lieder geben. Die Predigt wird im Stil eines Gespräches durch die beiden Pfarrerinnen gehalten werden und der Gottesdienst wird unter den vor Ort geltenden Schutzbestimmungen gefeiert.

Christine Beutler-Lotz ist als Pfarrerin der evangelischen Schaustellerseelsorge ganz dicht an der Lebenswelt der Schausteller. Die war im letzten und in diesem Jahr stark durch Absagen, Sorgen und Verlusten geprägt. Worauf können wir in Zukunft hoffen und woran halten wir uns im Glauben fest? An diesen Stichpunkten wird sich das Predigtgespräch orientieren. Im Anschluss an den Gottesdienst ist dann Gelegenheit, den Markt zu besuchen.

- Anzeige -

Was können die neuen Küchen heutzutage?

Küchen WALTHER – mit smarter Technik ins neue Zeitalter!

Unsere Küchen sind nicht nur äußerlich auf dem neusten Stand. Auch technisch bieten wir unseren Kunden sehr viele Vorteile. Mittlerweile lassen sich neue Küchengeräte schnell und flexibel über das Handy, Tablet oder den PC steuern. Dadurch lassen sich individuelle Nutzungen viel einfacher umsetzen und somit wird das Zeitmanagement optimiert. Ganz einfach können die elektronischen Geräte auch von unterwegs gesteuert werden. Sie kennen es bestimmt, man geht einkaufen und weiß nicht mehr genau, was sich im Kühlschrank befindet. Durch eine App kann der Inhalt das Smart-Home-Geräts ganz einfach überprüft werden. Wenn Lebensmittel drohen aufzutauen, schickt die Gefriertruhe eine Warnmeldung an den Besitzer. Auch der Geschirrspüler oder Kaffeevollautomat können flexibel außerhalb der Räumlichkeiten nach Wunsch bedient werden. Ihnen ist es sehr wichtig, Gerichte schnell zuzubereiten? Mit unseren Induktionsherden ist das kein Problem mehr! In wenigen Sekunden kann das Wasser zum Kochen und Gerichte zum Braten gebracht werden.

Dabei passt die Dunstabzugshaube ihre Stärke automatisch an die Dampfentwicklung beim Kochen an. Sie haben den Plan und unsere Küchenprofis setzen diesen maßgeschneidert um! Den anschließenden Einbau der Küchenmöbel übernehmen selbstverständlich unsere erfahrenen Monteure.

Wir haben Ihr Interesse geweckt? Dann vereinbaren Sie jetzt einen Termin unter www.kuechenwalther.de oder per Mail an info@kuechenwalther.de und lassen sich kostenlos von unseren Küchenprofis beraten.

Neuer Vorstand gesucht

Wetteraukreis. Für Montag, 16. August, um 19.30 Uhr lädt der Naturheilverein Bad-Nauheim/BadVilbel zur Mitgliederversammlung ein. Treffpunkt ist in die Brunnenmühle, Außenliegend N-R 68, 61191 Rosbach v.d.H. Für die bessere Planung wird um eine kurze und formlose Anmeldung per E-Mail an info@nhv-wetterau.de oder telefonisch unter 0163/66 99 369 gebeten. Der Vorstand freute sich auf eine kreative Mitgliederversammlung mit und Neuwahlen für die Zukunft des größten Naturheilvereins in Deutschland.

Open-Air-Konzert in Bad Vilbel

Bad Vilbel. Am Samstag, 28. August ist es im Efzet Dortelweil endlich wieder so weit: Live-Musik unter freiem Himmel. Die sich positiv entwickelnden Inzidenz-Werte der Corona-Pandemie lassen hoffnungsvoll auf den Sommer blicken. Die aktuellen Entwicklungen immer im Blick und mit vorsichtiger Vorfreude planen Brenda Kison und Caro Thon das diesjährige Open-Air-Konzert unter Pandemie-Bedingungen. Um 16 Uhr startet das Konzert auf dem Dortelweiler Platz. Den Anfang macht Musiker „Vapyan“ mit elektronischer Musik, die Formation „Kastedada“ bringt Folk-, Funk- und Blues-Einflüsse mit. Von „phonoskope“ bekommt das Publikum Post-Grunge auf die Ohren, „Black Parable“ sorgen für harte Klänge. „Bumfuzzle“ liefern eine gehörige Portion Folk-Rock und „Wally“ bietet handgemachte Songwritermusik. Das Team des Efzet Dortelweil freut sich schon jetzt auf einen schönen Abend mit viel Live-Musik und kühlen Getränken unter freiem Himmel. Der Eintrittspreis beträgt 5 Euro.

logo
GETRÄNKE • FACHMARKT

Benediktiner Hell, Weissbier
naturtrüb, alkoholfrei,
Kasten = 20 x 0,5 l,
zzgl. 3,10 € Pfand,
1 l = 1,50 €

+ Multifunktionstuch GRATIS!

- 21 %
14.99

Paderborner Pilsener*
Kasten = 20 x 0,5 l,
zzgl. 3,10 € Pfand,
1 l = 0,60 €

- 20 %
5.99

Mönchshof Bier
diverse Sorten,
Kasten = 20 x 0,5 l,
zzgl. 4,50 € Pfand,
1 l = 1,20 €

- 20 %
11.99

Weisenoher Bier
diverse Sorten,
außer Bonator,
Kasten = 20 x 0,5 l,
zzgl. 3,10 € Pfand,
1 l = 1,20 €

- 20 %
11.99

Beck's Unfiltered
naturtrübes Pils,
Kasten = 24 x 0,33 l,
zzgl. 3,42 € Pfand,
1 l = 1,64 €

+ 1 Glas GRATIS!

- 32 %
12.99

MOY Bier Helles
Kasten = 20 x 0,5 l,
zzgl. 3,10 € Pfand,
1 l = 1,60 €

NEU im Sortiment!

~~17.99~~
15.99

Lillet Blanc, Rosé
17 %,
0,75 l -Flasche,
1 l = 15,99 €

+ Glas GRATIS!

~~13.99~~
11.99

Kapuziner Weißbier
diverse Sorten,
außer Kellerweizen,
Kasten = 20 x 0,5 l,
zzgl. 4,50 € Pfand,
1 l = 1,20 €

- 20 %
11.99

top frisch Mineralwasser
diverse Sorten,
Kasten = 12 x 0,7 l,
zzgl. 3,30 € Pfand,
1 l = 0,33 €

- 20 %
2.79

Black Forest Mineralwasser
still,
Kasten = 12 x 0,7 l,
zzgl. 3,30 € Pfand,
1 l = 0,59 €

- 29 %
4.99

top frisch Bitterlimonade
diverse Sorten,
teilweise chininhaltig,
Kasten = 6 x 1 l,
zzgl. 3,00 € Pfand,
1 l = 0,83 €

~~5.99~~
4.99

top frisch Orangensaft
Kasten = 6 x 1 l,
zzgl. 2,40 € Pfand,
1 l = 1,00 €

~~6.99~~
5.99

Walther Apfelsaft, Apfelwein Speierling*
klar, naturtrüb,
2 Kisten = 2 x 6 x 1 l,
zzgl. 8,10 € Pfand,
1 l = 1,25 €

DOPPELKASTEN + 1 Kasten top frisch Mineralwasser 12 x 0,7 l GRATIS!

14.98

Coca-Cola Kombikiste
teilweise koffeinhaltig,
Kasten = 20 x 0,5 l,
zzgl. 4,50 € Pfand,
1 l = 1,50 €

~~16.49~~
14.99

Monster Energy
diverse Sorten,
koffeinhaltig,
0,5 l-Dose,
zzgl. 0,25 € Pfand,
1 l = 1,98 €

- 38 %
0.99

Die Mission: Absolute Erfrischung!
EXKLUSIV bei logo!

NEU im Sortiment

Sturmius Cola Orange
koffeinhaltig,
Kasten = 20 x 0,5 l,
zzgl. 3,10 € Pfand,
1 l = 0,90 €

Dauer-Niedrigpreis!
8.99

Azur Mineralwasser*
diverse Sorten,
2 Kisten = 2 x 12 x 1 l,
zzgl. 6,60 € Pfand,
1 l = 0,33 €

DOPPEL KASTEN!

- 27 %
7.98

* nicht in allen Filialen verfügbar.

fuze tea
diverse Sorten,
1 l-Flasche,
zzgl. 0,25 € Pfand,
1 l = 0,99 €

- 23 %
0.99

Topo Chico Hard Seltzer
sparkling water with alkohol, diverse Sorten, 4,7 %,
0,33 l-Dose,
zzgl. 0,25 € Pfand,
1 l = 3,61 €

~~1.39~~
1.19

Jim Beam Whiskey
diverse Sorten,
teilweise koffeinhaltig,
10 %,
0,33 l-Dose,
zzgl. 0,25 € Pfand,
1 l = 6,03 €

- 23 %
1.99

Kessler Zink Wein
diverse Sorten,
1 l-Flasche,
zzgl. 0,05 € Pfand,
1 l = 2,99 €

- 25 %
2.99

Söhnlein Brillant
halbtrocken,
trocken,
0,75 l-Flasche,
1 l = 3,99 €

NEU im Sortiment!

- 25 %
2.99

Batida de Coco
16 %,
0,7 l-Flasche,
zzgl. 0,15 € Pfand,
1 l = 9,99 €

+ 1 Flasche top frisch Orangensaft 1 l GRATIS!

- 22 %
6.99

TEST Bild TOP SERVICE-QUALITÄT ★★★★★ 2020/21
LOGO GETRÄNKE-FACHMARKT
1. Platz IN DER KATEGORIE GETRÄNKEHANDEL (STATIONÄREN EINZELHANDEL)

Folgen Sie uns auf:

In Ihrer Nähe

www.logo-getraenke.de

logo GETRÄNKE • FACHMARKT

Tanqueray
London Dry Gin,
43,1 %,
0,7 l -Flasche,
1 l = 19,99 €

~~16.99~~
13.99

Baileys Original
17 %,
0,7 l-Flasche,
1 l = 14,27 €

~~11.99~~
9.99

Angebote gültig vom 16.08. – 21.08.2021

Heurich GmbH & Co. KG ▪ Landwehr 20-26 ▪ D-36100 Petersberg
Alle Artikel und Zugaben solange Vorrat reicht.
Für Druckfehler keine Haftung! * Artikel nicht in allen Filialen erhältlich.

Ein Fest für Jung und Alt

Stadt Bad Vilbel trotzt Corona mit Alternative zum bekannten Vilbeler Markt

Corona macht es den Städten und Gemeinden in diesen Zeiten nicht gerade einfach. Immer wieder mussten im vergangenen Herbst und Winter sowie im Frühjahr dieses Jahres Veranstaltungen abgesagt werden und Kultfeste, die seit Jahren traditionell im Terminkalender verankert sind, verschoben werden. Auch die Stadt Bad Vilbel hat es zuletzt nicht einfach gehabt. Ein Grund mehr für Bürgermeister Dr. Thomas Stöhr nun freudig zu verkünden, dass die Stadt Bad Vilbel gemeinsam mit dem Ausstellerverband Frankfurt Rhein-Main und dessen Vorsitzenden Thomas Roie eine neue Veranstaltung auf die Beine gestellt hat: Die „Bad Vilbeler Sommertage“, die noch bis zum Sonntag, 22. August, einladen. Jüngst wurde die Vereinbarung unterschrieben, die es den Schaustellern ermöglicht, das Marktgelände eigenständig und flexibel aufzuteilen.

Karussell fahren, naschen und Spaß haben

Breakdance fahren, sich ein paar Leckereien an den Imbissständen gönnen und in den Bier- und Cocktailgärten ein Stück weit mit Freunden und Bekannten verweilen. Was viele Bürger lang ersehnt haben, wird nun Wirklichkeit. Unter dem Motto „Zurück ins Leben!“ können sich die Bad Vilbeler seit diesem Wochenende auf ein kleines, aber feines Event in ihrer Heimatstadt freuen. „Es ist uns eine große Freude, den Bürgern in dieser immer noch schweren Zeit etwas Besonderes zu bieten“, betont der Bürgermeister mit einem positiven Blick in die Zukunft.

Nachdem die Stadt bereits im Mai den allseits bekannten und beliebten Bad Vilbeler Markt coronabedingt abgesagt hatte, gibt es nun eine gelungene Alternative. Zwar in einer etwas „abgespeckten“ Variante, wie die Beteiligten schildern, aber dennoch mit einem Unterhaltungsprogramm für Jung und Alt. Die Idee eines Sommermarktes entstand hierbei schon frühzeitig, im Juni fanden die ersten Treffen mit dem Schaustellerverband statt, wie der Bürgermeister jüngst auf einer Pressekonferenz schilderte. Den gastronomischen Bereich organisiert die Familie Hausmann, um die Fahrgeschäfte kümmert sich die Familie Eiserloh. Beide sind schon seit mehr als 20 Jahren auf dem bekannten Bad Vilbeler Markt vertreten und freuen sich über das Alternativangebot. Rund 30 Beschicker wird es bei den Sommertagen geben.

„Impfmobil“ als kleines Bonbon

„Wir verzichten seitens der Stadt auf eine Standmiete der Aussteller. Daher gibt es auch kein Budget für Livemusiker oder ein Feuerwerk. Wir verzichten aufgrund von Corona auch bewusst auf ein großes Bierzelt und bieten den Besuchern lieber viele kleinere Zelte im schönen Sommergarten im Park an“, sagt Thomas Stöhr. In enger Zusammenarbeit mit dem Schaustellerverband Frankfurt Rhein-Main sowie dem zuständigen Gesundheitsamt des Wetteraukreises wurde ein passendes Hygienekonzept erarbeitet. Besucher brauchen sich somit keine unnötigen Sorgen zu machen. Als kleines „Bonbon“ zu den Sommertagen soll am heutigen Samstag und morgigen Sonntag das Impfmobil des Wetteraukreises vor Ort sein.

„Gemeinsam mit der Stadt Bad Vilbel haben wir durch eine gute und zuverlässige Zusammenarbeit die Veranstaltung umsetzen können“, sagt Thomas Roie und ergänzt: „Der Schaustellerverbund war 17 Monate lang ohne Einnahmen, Ausgaben liefen trotzdem teilweise weiter. Wir freuen uns jetzt einfach auf die Sommertage.“ Dem stimmen seine Schaustellerkollegen zu. „Es wird einiges geboten – vom Schießstand über ein Kinderkarussell bis hin zum beliebten Crêpe-Stand und verschiedenen Essensangeboten. Jeder Besucher kommt hier auf seine Kosten“, sagen Patrick Hausmann und Markus Eiserloh.

Die Veranstaltung findet auf dem Parkplatz beim FFH-Platz und im angrenzenden Burgpark statt. Das Festplatzgelände steht als Parkraum zur Verfügung. Los geht es montags bis samstags ab 14 bis 23 Uhr, sonntags bereits ab 12 Uhr. Dienstags ist Familientag mit ermäßigten Preisen. (jad)

Bad Vilbels Bürgermeister Dr. Thomas Stöhr (rechts) und Thomas Roie (links) vom Ausstellerverband Frankfurt Rhein-Main unterschreiben freudig die Sondernutzungsvereinbarung für das Gelände.

Der Blumenstengel
Inh. Karlheinz Langer
Frankfurter Straße 15 · 61118 Bad Vilbel
Tel. (06101) 9861117
Mail: charly@der-blumenstengel.de
Öffnungszeiten: Mo. bis Mi. u. Fr. von 9.00–15.00 Uhr
Do. u. Sa. von 9.00–13.00 Uhr · So. geschlossen

SIE & ER MODE & WÄSCHE FÜR DAMEN UND HERREN
Bahnhofstrasse 191 (Neue Mitte) 61184 Karben Tel.: 06039/ 68 58
SieundEr.ModeundWaesche sieunderkarben
Saison-Räumungsverkauf

Folgende Dienstleistungen bieten wir Ihnen an:
Reifendienst · KFZ-Service
• Beratung, Verkauf und Montage von Neureifen
• Auswuchten von Kompletträdern
• Erst-Radeinlagerung ist kostenlos
• Achsvermessung
• Inspektion
• Sommer-, Winter-, Urlaubscheck
• Auspuff und Bremsen
• Fahrwerk
Reifen Weber
Reifen Weber UG (haftungsbeschränkt)
Friedberger Straße 42
61118 Bad Vilbel
Tel. 0 6101- 2610
E-Mail: reifen.weber.bv@t-online.de
Reifenhandel · Service · Achsvermessung

Ihre moderne, textile Autowaschstraße in Bad Vilbel
Öffnungszeiten: Montag bis Samstag von 8.00 – 20.00 Uhr
Tom's Carwash
01. PREMIUM
Hochdruck-Power-Vorwäsche · Textile Schaumwäsche
Turbotrockner · Glanztrockner
4-fach-Felgenreinigung · Hartwachsversiegelung
INKLUSIVE
Unerbodenwäsche + Unterbodenschutz
Lotus-Wachsversiegelung
15,50 €
(mit TomCard nur 14,00 €)
Vorteilscoupon Premiumwäsche für 12,90 € statt 15,50 €
(gültig bis 04.09.2021)
Gratis dazu! SCHEIBENKLAR
(1 Liter Konzentrat, im Wert von 2,– €)
Nur in Verbindung mit der Premiumwäsche und Abgabe nur solange der Vorrat reicht.
Die Autowaschstraße AS GmbH
Zeppelinstraße 22 · 61118 Bad Vilbel
info@toms-carwash.de
www.toms-carwash.de
Telefon (06101) 8296590

AUTO CREW · AUTOGLAS ZENTRUM · RENAULT
AUTOHAUS F. RAUCH GMBH & CO KG
Friedberger Str. 122 · 61118 Bad Vilbel
Tel. (06101) 52970 · www.autohaus-f-rauch.de

Mittelhessen-Bote
frisch & informativ

BVSK
INGENIEUR-SACHVERSTÄNDIGEN-BÜRO FÜR DAS KFZ-WESEN
NEUBAUER UND KAESWURM GMBH
GTÜ
• Schadensgutachten
• Fahrzeugwert-Ermittlung
• Wertgutachten
• Gasprüfung (G 607)
• UVV-Prüfungen
Homburger Straße 61 • 61118 Bad Vilbel
Telefon: 06101/83081 • www.neubauer-kaeswurm.de

Impfen an den Bad Vilbeler Sommertagen

Das Impfmobil des Wetteraukreises macht Halt

Die Kinder fahren Karussell, Mittagessen gibt es vom Grill, ein kühles Getränk an der nächsten Bude und zwischendrin hilft ein kleiner Piks, um die Corona-Pandemie einzudämmen. Das ist am heutigen Samstag, 14. August, und am morgigen Sonntag, 15. August, jeweils zwischen 16 und 20 Uhr auf dem Bad Vilbeler Festplatzgelände im Rahmen der „Bad Vilbeler Sommertage“ möglich. Das Impfmobil des Wetteraukreises kommt hierfür extra in die Kurstadt.

Einfach vorbeikommen – ohne einen Termin

„Nachdem wir im Mai und Juni das Tempo der Impfkampagne enorm steigern konnten und die Impfzahlen nach oben schnellten, stagnieren diese seit Beginn der Sommerferien. Um jedoch einen Ausweg aus der Pandemie zu finden, müssen die Impfzahlen wieder steigen. Hierfür braucht es fortan niederschwellige Angebote. Mit dem Einsatz des Impfmobils bei unseren ‚Sommertagen‘ machen wir allen Impfwilligen ein solches Angebot. Wir alle hoffen sehr, dass dieses auch gut angenommen wird“, erklärt Bürgermeister Dr. Thomas Stöhr.

Das Impfmobil des Wetteraukreises wird dabei sowohl am heutigen Samstag als auch am morgigen Sonntag auf dem Festplatzgelände Halt machen. Alle Bürger, die sich impfen lassen möchten, können hierbei ohne Termin zum Impfen vorbeikommen. Mitzubringen sind lediglich die Krankenkassenkarte, der Personalausweis und der Impfpass. „Impfaktionen dieser Art verfahren nach dem Motto ‚Das Impfen kommt zu den Menschen, nicht die Menschen zum Impfen.‘ Damit schaffen wir für all diejenigen ein Angebot, die aus verschiedenen Gründen nicht zum Impfzentrum nach Büdingen gelangen oder beispielsweise keinen Hausarzt haben. Je mehr Bürgerinnen und Bürger sich an dieser Aktion beteiligen, desto besser ist es für uns alle“, führt Stöhr weiter aus.

Zweitimpfung am Sonntag, 12. September, zwischen 10 und 16 Uhr

Da in der Regel eine Zweitimpfung notwendig ist, hat man hierfür bereits einen Termin und einen Ort ausgemacht. Wer also bei den Bad Vilbeler Sommertagen erstmals geimpft wird, bekommt die notwendige Zweitimpfung am Sonntag, 12. September, zwischen 10 und 16 Uhr im Kultur- und Sportforum in Dortelweil.

„Mit einer Impfung schützen wir uns selbst vor einem schweren Verlauf der Krankheit. Wir schützen damit aber auch unsere Mitmenschen. Eine Coronaimpfung ist ein aktiver Beitrag dazu, diese Pandemie zu bekämpfen und endlich hinter uns zu lassen. In den vergangenen eineinhalb Jahren waren wir Bad Vilbelerinnen und Bad Vilbeler in vielen Momenten und zu vielen Anlässen bereits solidarisch und haben uns gegenseitig geholfen. Nun können wir alle mit einer Impfung ein weiteres Mal zeigen, dass Bad Vilbel zusammenhält, wenn es darauf ankommt. Sofern Sie also nicht geimpft sind, machen Sie von dem Angebot am Festplatz Gebrauch und helfen Sie damit sich selbst und Ihren Mitmenschen“, appelliert Stöhr abschließend an die Bürger.

SPEISEKAMMER an der Nidda

American Week

Hot Ny Burger mit Pommes
(mit Bacon, Krautsalat, Spiegelei, Jalapeños)

Farmer´s Daughter Burger mit Pommes
(mit Ziegenkäse, Honig, Walnuss)

BBQ Onion Burger mit Pommes
(mit Bacon, Zwiebelringen, Cheddarkäse)

Phill and Cheese Burger
(mit Rinderfilet-Streifen, Käsesoße, Avocado)

Mac'n'Cheese,
Clubsandwich mit Hühnerbrust, Bacon und Spiegelei
Kartoffelwedges mit Sour Cream
Maiskolben mit Kräuterbutter
Coleslaw

Mittagstisch **9,90 €**
3-Gänge-Menü (Suppe, Hauptspeise & Nachtisch)
Montag bis Freitag von 11.30 bis 15.00 Uhr
täglich wechselndes Menü

Jeden Freitag Backfischtag **11,90 €**
Rotbarschfilet paniert oder natur
mit hausgemachtem Kartoffelsalat und grüner Soße

Herzlichen Dank! ... für die Unterstützung und Treue in den letzten Monaten

Speisekammer an der Nidda
Huizener Str. 9 • 61118 Bad Vilbel • Tel.: 06101/44342
www.speisekammer-an-der-nidda.eatbu.com
speisekammernidda@yahoo.com
Öffnungszeiten: Mo. – So. 11:00 – 22:00 Uhr
durchgehend warme Küche

ID.4 Pure 109 kW (149 PS) 52 kWh 1-Gang-Automatik mit Volkswagen Lease&Care S¹
Stromverbrauch, kWh/100 km: kombiniert 15,5; CO_2-Emissionen, g/km: kombiniert 0
Ausstattung: LED-Scheinwerfer mit automatischer Fahrlichtschaltung, Ambientebeleuchtung 10-farbig, Notbremsassistent „Front Assist“, Einparkhilfe, App-Connect, Klimaanlage „Climatronic“, Müdigkeitserkennung, „Keyless Start“, Spurhalteassistent, Verkehrszeichenerkennung u. v. m.

Nettodarlehensbetrag (Anschaffungspreis):	34.785,00 €	Jährliche Fahrleistung:	10.000 km
Sonderzahlung:	6.000,00 €	Gesamtbetrag:	18.000,00 €
Sollzinssatz (gebunden) p. a.:	2,96 %	**48 mtl. Leasingraten² à**	**250,00 €**
Effektiver Jahreszins:	2,96 %	zzgl. Wartung & Inspektionen¹ à mtl.	21,16 €
Laufzeit:	48 Monate	**48 mtl. Gesamtraten à**	**271,16 €**

Fahrzeugabbildung zeigt Sonderausstattungen gegen Mehrpreis. Bildliche Darstellungen können vom Auslieferungsstand abweichen. Stand 07/2021. Änderungen und Irrtümer vorbehalten. ¹ Ein Angebot der Volkswagen Leasing GmbH für Privatkunden im Rahmen der Dienstleistung Wartung & Inspektion. Mit dem monatlichen Beitrag sind die Kosten für umfangreiche Wartungs- und Inspektionsarbeiten laut Herstellervorgabe inkl. Lohn und Material abgegolten. ² Ein Angebot der Volkswagen Leasing GmbH, Gifhorner Str. 57, 38112 Braunschweig, für die wir als ungebundener Vermittler gemeinsam mit dem Kunden die für den Leasingvertrag nötigen Vertragsunterlagen zusammenstellen. Inkl. Überführungskosten. Bonität vorausgesetzt.

Volkswagen Lease&Care

Ihr Volkswagen Partner
Autohaus Fischer-Schädler GmbH
Zeppelinstr. 13–15, 61118 Bad Vilbel, Tel. 06101 52 67 0
www.volkswagen-fischer-schaedler-bad-vilbel.de
Birkenweiherstr. 1, 63505 Langenselbold, Tel. 06184 93 16 30*
www.fischer-schaedler.de
* Volkswagen Service-Betrieb

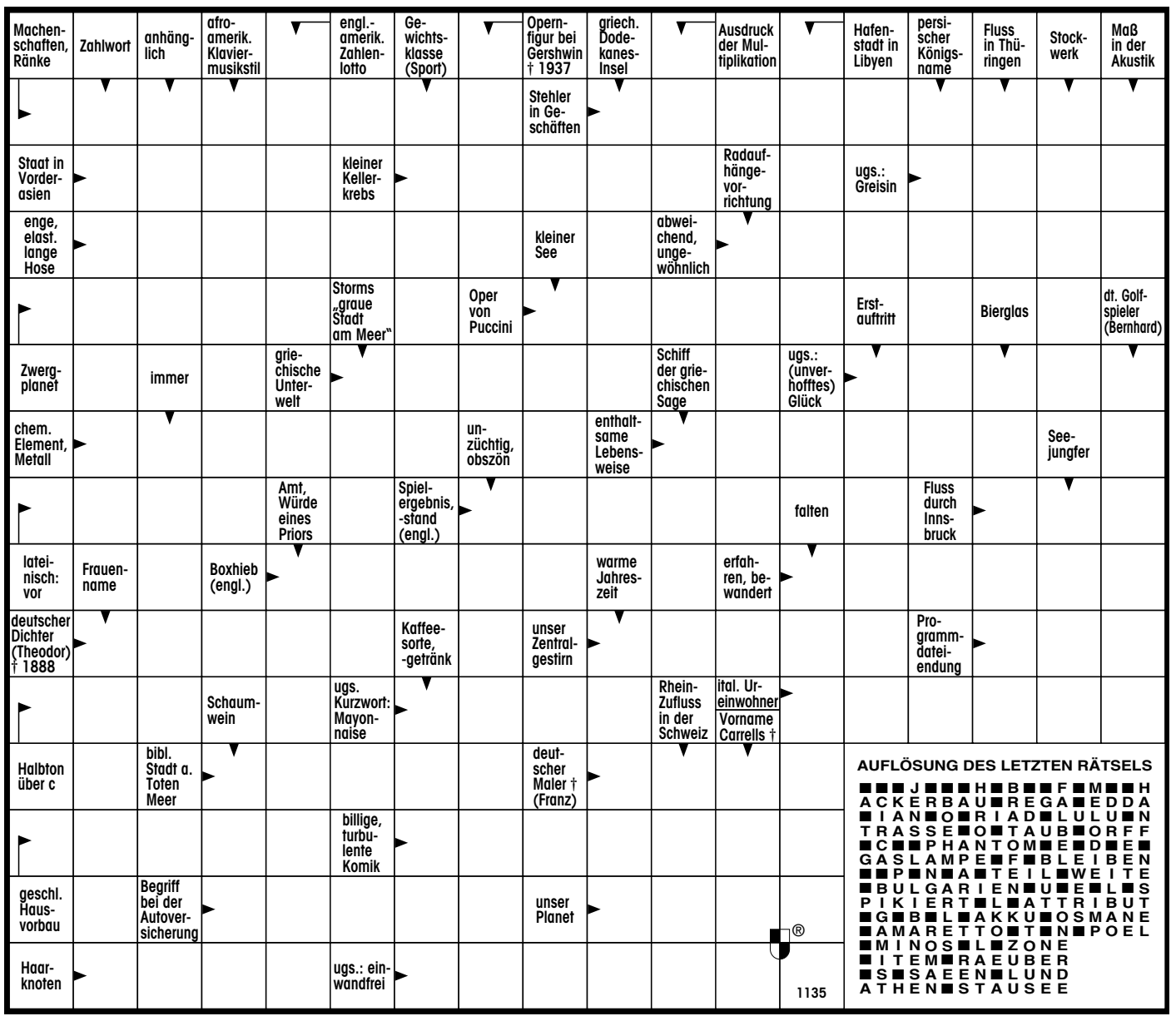

Arbeitskreis Demenz plant wieder

Wetteraukreis. Nachdem der auch der Arbeitskreis Demenz Wetterau alle Aktivitäten ruhen lassen musste, fand jetzt wieder ein Treffen des erweiterten Vorstands statt, heißt es in einer Mitteilung des Vereins. Im Mittelpunkt der Besprechung standen die Planungen von Aktionen und Projekten für das restliche Jahr. Ein fester Termin für ein Theaterstück ist für 19. September in Altenstadt-Lindheim geplant, und für eine Lesung gibt es noch kein Datum. Begonnen werden soll auch wieder mit Infoständen auf dem Wochenmärkten in Karben und Nidda. Neben Informationen über die Arbeit des Arbeitskreises gibt es dort auch wieder SOS-Rettungsdosen, in denen man wichtige Informationen für einen eventuellen Notfall deponieren kann. Natürlich können alle Veran-staltungen nur stattfinden, wenn die Inzidenzwerte weiter niedrig bleiben. Das gilt auch für das so erfolgreich gestartete Tanzprojekt „Darf ich bitten", das auf jeden Fall fortgesetzt werden soll. Aktuelle Informationen erhält man aber auch auf der Internetseite www.demenz-wetterau.de oder telefonisch unter 06042/884-1802.

Geschäftsleben

- Anzeige -

Netto leistet mit Kundinnen und Kunden Fluthilfe für das DRK

Nach der Flutkatastrophe in Nordrhein-Westfalen und Rheinland-Pfalz hat Netto Marken-Discount kurzfristig eine Spendenaktion zugunsten der Fluthilfe des Deutschen Roten Kreuzes (DRK) ins Leben gerufen. In den vergangenen Wochen konnten Kundinnen und Kunden in den 4.260 Netto-Filialen an den Kassen auf den nächsten 10 Cent-Betrag aufrunden oder ihr Flaschenpfand spenden. Damit wurden insgesamt 152.607,49 Euro gesammelt, die Netto nun als Unternehmensspende vervierfacht.

Mehr als 600.000 Euro gehen an Flutbetroffene

Insgesamt unterstützt der Lebensmittelhändler das Deutsche Rote Kreuz und damit die von Hochwasser betroffenen Menschen mit 610.429,96 Euro. Das Deutsche Rote Kreuz leistet in den von der Flutkatastrophe betroffenen Gebieten im Westen und Süden Deutschlands wichtige Arbeit vor Ort. Die Organisation stellt neben Decken und Verpflegung auch die notwendige gesundheitliche Versorgung zur Verfügung und richtete Notunterkünfte ein. Das DRK organisiert darüber hinaus auch die Aufräumarbeiten, die noch andauern. Zusammen mit seinen Kundinnen und Kunden unterstützt Netto diese wichtige Arbeit. Mit den Worten „Einfach aufrunden" konnten Kundinnen und Kunden vom 20. Juli bis zum 3. August beim Bezahlen ihrer Einkäufe an der Netto-Kasse auf den nächsten 10-Cent-Betrag aufrunden. Dabei kamen 23.847,90 Euro zusammen. Außerdem wurden mit den Pfandbons an den Pfandautomaten in rund 3.800 Filialen 128.759,59 Euro gespendet. Die Gesamtsumme von 152.607,49 Euro stockt Netto nun als Unternehmensspende um das Vierfache auf 610.429,96 Euro auf. Zusätzlich zu dieser Summe spendete Netto 200.000 Euro an „RTL – Wir helfen Kindern" zum Wiederaufbau von Kitas, die durch das Hochwasser zerstört wurden. Vor Ort hat Netto in den besonders stark betroffenen Gebieten regional als Sofortmaßnahme Verpflegung und Getränke an Helferinnen und Helfer verteilt.

„Für uns war es wichtig, schnell und unbürokratisch zu helfen und solidarisch zu handeln. Darum unterstützen wir gemeinsam mit unseren Kundinnen und Kunden und unserer Spendenaktion die Menschen in den Flutgebieten und möchten so einen Beitrag beim Wiederaufbau leisten", so Christina Stylianou, Leiterin der Unternehmenskommunikation von Netto Marken-Discount.

Im Rahmen seiner Spendeninitiative unterstützt Netto Marken-Discount ganzjährig mit den Kundenspenden an Kassen und Pfandautomaten verschiedene Nachhaltigkeitspartner.

Anzeige

GESUNDHEIT

Neue Arthrose-Behandlung lindert Gelenkschmerzen um 60%[1]

Eine neue deutlich höher konzentrierte Arthrose-Tablette überzeugt in klinischen Studien.[2] Was Sie über den enthaltenen Pflanzenstoff wissen sollten.

Eine wirkstarke neue Arthrose-Therapie gibt Millionen Arthrose-Betroffenen aktuell Hoffnung. In klinischen Studien fanden Wissenschaftler heraus, dass Gelenkschmerzen bei Behandlung mit einem neuen fast 3-fach höher konzentrierten Arzneistoff[2] um -60% gemindert wurden.[1] Die Mediziner und Patienten waren begeistert. Basis des neuen wirkstärkeren Medikaments (Apotheke: Gelencium EXTRACT, rezeptfrei) ist ein innovativer, deutlich stärker konzentrierter Extrakt der bekannten Arthrose-Arzneipflanze *Harpagophytum Procumbens*. Hiervon profitieren insbesondere Arthrose-Betroffene, die meist eine besonders nebenwirkungsarme Langzeittherapie suchen. Denn eine Dauertherapie mit chemischen Schmerzmitteln ist aufgrund des beträchtlichen Nebenwirkungsprofils (u.a. Magengeschwüre, Bluthochdruck) in der Regel ausgeschlossen. *Harpagophytum*-Arzneimittel hingegen sind bestens verträglich – mehr als 97% aller Anwender haben keinerlei Nebenwirkungen. Da der neue Wirkstoff zudem keine Wechselwirkungen mit anderen Arzneimitteln aufweist, ist er ideal als Arthrose-Langzeittherapie geeignet. Die offizielle europäische ESCOP-Empfehlung sieht eine Einnahme von mindestens 3 Monaten vor. Die Patienten verspüren eine deutliche Reduzierung der Beschwerden sowie eine Steigerung der Lebensqualität.

Fazit: Mit Gelencium EXTRACT können Sie Gelenkschmerzen endlich wirksam lindern.[1] Fragen Sie jetzt in Ihrer Apotheke nach Gelencium EXTRACT.

ARTHROSE

Eine hochkonzentrierte neue Arthrose-Tablette überzeugt in klinischen Studien:

2,5-fach höher dosiert[2]

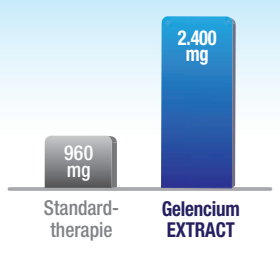

60% weniger Schmerzen[1]

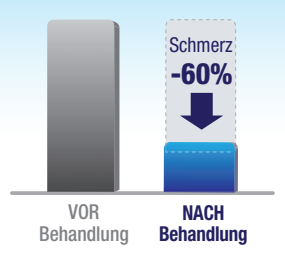

Für die Apotheke

60% weniger Gelenkschmerzen[1]

www.gelencium.de

Gelencium EXTRACT:
75 Tabletten: PZN 16236733
150 Tabletten: PZN 16236756

1) Chrubasik. In Phytomedicine, 2002 Apr;9(3):181–94 2) Die Standard-Tagestherapiedosis bei Harpagophytum Procumbens-Monopräparaten in Deutschland beträgt 960 mg. Bei Gelencium EXTRACT beträgt die Tagestherapiedosis 2.400 mg.
Pflichttext: Gelencium EXTRACT Pflanzliche Filmtabletten. Wirkstoff: 600mg Teufelskrallenwurzel-Trockenextrakt. Zur Anwendung bei Erwachsenen. Pflanzliches Arzneimittel zur unterstützenden Behandlung bei Verschleißerscheinungen (degenerative Erkrankungen) des Bewegungsapparates. Zu Risiken und Nebenwirkungen lesen Sie die Packungsbeilage und fragen Sie Ihren Arzt oder Apotheker. Heilpflanzenwohl GmbH • Helmholtzstraße 2-9 • 10587 Berlin.

WAHL 2021

DIE WICHTIGSTEN FRAGEN ZUR **BUNDESTAGSWAHL**

Was sind die großen Themen, welche Lösungen gibt es? **Gemeinsam mit dem Recherchezentrum CORRECTIV beantwortet der MITTELHESSEN-BOTE** in einer 7-teiligen Serie bis zum 26. September die wichtigsten Fragen zur Wahl – kompakt und verständlich. **Teil 3: Wirtschaft**

Wie die Pandemie verschiedene Branchen getroffen hat

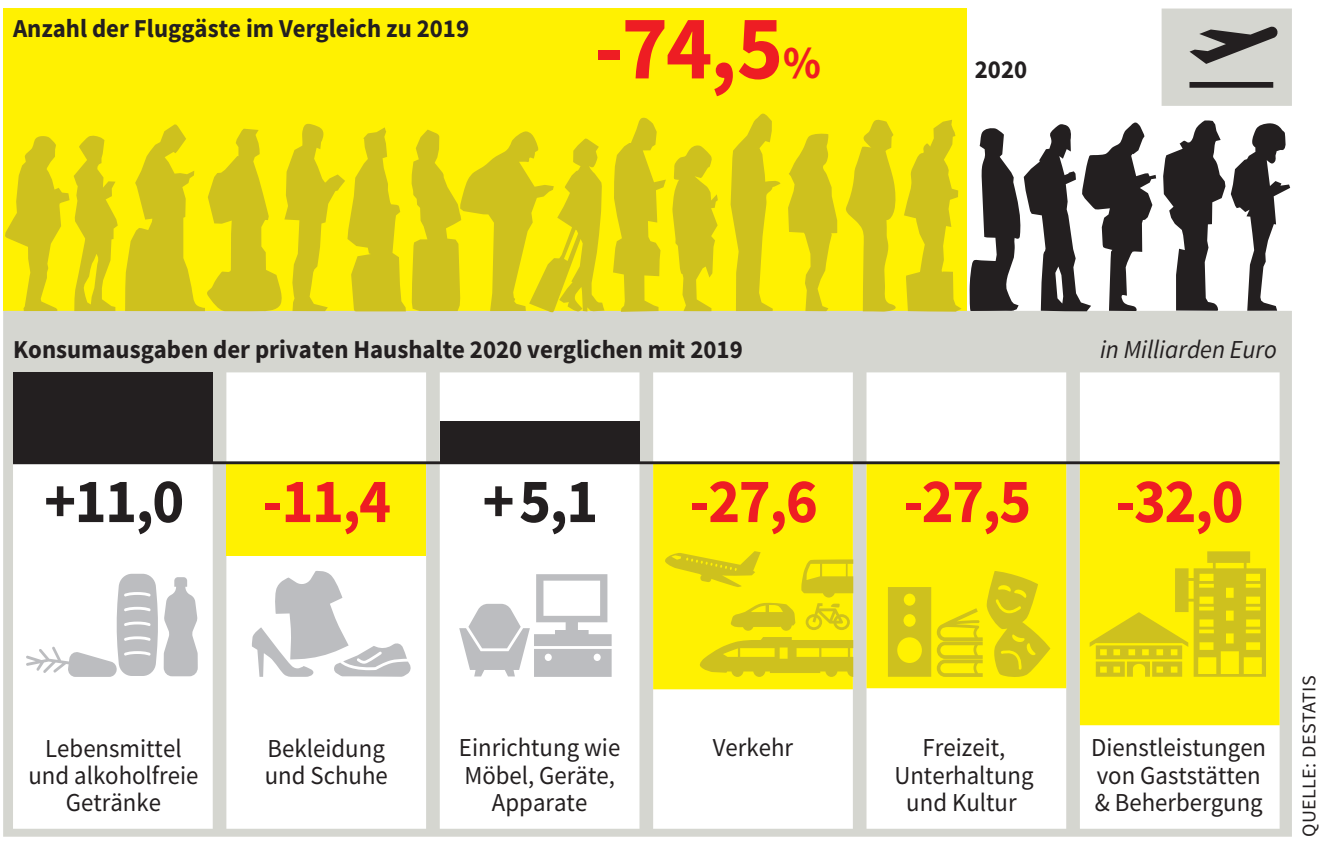

2020 haben deutsche Haushalte 4,9 Prozent weniger als im Jahr zuvor ausgegeben. Das gab es seit 1970 noch nie.

Wie schlimm ist die Situation nach Corona?

Das Coronavirus hat weltweit eine riesige Wirtschaftskrise ausgelöst. Deutschland versucht mit viel Geld, die Folgen abzuschwächen und Arbeitsplätze zu retten. Dafür hat der Staat monatelang ganze Branchen gestützt und Kurzarbeitergeld gezahlt. Zum Beispiel Köchen und Hotelangestellten. Gleichzeitig sind die Steuereinnahmen eingebrochen. Der Staat hat also deutlich mehr als in den Vorjahren ausgegeben und gleichzeitig weniger eingenommen.

Bezahlen konnte die Regierung das nur, indem sie sich viel zusätzliches Geld geliehen hat: 370 Milliarden Euro seit 2020. Das sind circa 4.500 Euro pro Person in Deutschland. Für nächstes Jahr sind nochmal 100 Milliarden Euro neue Schulden geplant. Eigentlich darf der Staat gar nicht so hohe Schulden machen. Denn nach der Finanzkrise hat der Bundestag eine Schuldenbremse ins Grundgesetz geschrieben. In Katastrophenfällen kann die Bremse aber pausiert werden. Deshalb gilt sie seit 2020 vorübergehend nicht. Ob die hohen Schulden ein Problem sind, darüber streiten Ökonomen. Einerseits kann der Staat dann nicht so viel in andere Zukunftsprojekte investieren, weil Rückzahlungen anstehen. Andererseits könnte ohne Schulden alles noch viel schlimmer sein, weil zum Beispiel mehr Arbeitsplätze verloren gehen.

Wann geht es wieder aufwärts?

Die meisten Ökonomen rechnen damit, dass die deutsche Wirtschaftsleistung Ende des Jahres wieder auf dem Niveau vor der Krise ist. Das würde uns helfen, den Schuldenberg abzutragen. Denn wenn die Wirtschaft läuft, nimmt der Staat wieder mehr Steuern ein. Und je mehr Geld in der Staatskasse ist, desto schneller kann der Staat seine Schulden zurückzahlen. Eingeplant hat er dafür aktuell 20 Jahre. Die Schuldenbremse soll ab 2023 wieder eingehalten werden. Experten sind sich uneinig, ob es bei diesem Plan bleiben sollte. Die Befürworter argumentieren, dass sonst die nächsten Generationen die Schulden ausbaden müssen.

Die Gegner der Idee wollen die Schulden lieber 40 Jahre lang zurückzuzahlen und die Schuldenbremse weiter auszusetzen. Dann gäbe es mehr Spielraum für Investitionen. Und durch eine stärkere Wirtschaft könnten wiederum mehr Steuern eingenommen werden. Es gibt noch mehr Ideen, wie wir die Schulden abbauen könnten. Zum Beispiel, indem Unternehmen oder Erben mehr Steuern zahlen. Wie wir die Coronaschulden letztendlich begleichen, wird die zukünftige Regierung entscheiden.

Wie ändert sich die Wirtschaft nach Corona?

Die Krise hat die Wirtschaft sehr unterschiedlich getroffen. Hotels, Restaurants, Tourismus und Kultur konnten monatelang kaum Geschäfte machen. In der Industrie sind dagegen viele Auftragsbücher voll. Trotzdem läuft die Produktion nur stockend. Denn die globalen Lieferketten sind zurzeit alles andere als stabil.

Wie abhängig unsere Wirtschaft von Lieferungen vor allem aus Asien ist, haben die vergangenen Monate gezeigt. Erst mussten wegen der Pandemie Fabriken weltweit schließen. Dann blockierte ein Containerschiff im März tagelang eine wichtige Handelsroute von Asien nach Europa. Aktuell fehlen bei fast der Hälfte der verarbeitenden Unternehmen in Deutschland Teile für die Produktion. Zum Beispiel Teile von Mikrochips, die die Autoindustrie unbedingt benötigt.

Wird deshalb bald mehr lokal produziert? Bei Lebensmitteln geht der Trend schon länger zum Gemüse aus der Region. Das ist auch nachhaltiger, weil Transportwege gespart werden. Aber wenn sich Unternehmen in Deutschland in Zukunft unabhängiger von einzelnen Lieferketten machen, könnte das sogar zu mehr Verkehr führen. Denn die Firmen werden versuchen, statt einem Zulieferer aus einer Region mehrere Hersteller weltweit zu haben. Dann ist ihr Risiko bei Umweltkatastrophen oder Ausfällen geringer.

Arbeiten wir ab jetzt alle im Home Office?

Vor der Pandemie arbeiteten nur circa 16 Prozent der Beschäftigten von zu Hause. Während der zweiten Welle im Frühjahr 2021 waren es dann fast doppelt so viele. Ermöglicht haben das vor allem zwei Veränderungen: Unternehmen haben in Laptops investiert und sie haben ihren Mitarbeitern das Arbeiten zu Hause überhaupt erlaubt. Allerdings nicht ganz freiwillig. Bis Juni hat der Staat Unternehmen verpflichtet, Home Office, wo es geht, zu ermöglichen. Viele Betriebe wollen die Möglichkeit auch nach der Krise beibehalten. Die Parteien sind sich nicht einig, ob man die Arbeitgeber dazu mit einem dauerhaften Rechtsanspruch auf Home Office zwingen sollte. Auch darüber wird die zukünftige Regierung entscheiden.

Mehr Arbeit zu Hause bietet aber vor allem für hochqualifizierte Menschen neue Chancen. Sie können ortsunabhängig Jobs annehmen oder flexibel arbeiten. Knapp die Hälfte aller Beschäftigten konnte sich dagegen nie ins Home Office zurückziehen. Sie mussten weiter im Krankenhaus, im Supermarkt oder in der Produktion arbeiten. Die Pandemie hat schwierige Arbeitsbedingungen in diesen Branchen in den Fokus gerückt. Erst als sich immer mehr Mitarbeiter von Schlachthöfen mit Corona infizierten, beschloss die Politik neue Arbeitsschutzgesetze. Seit diesem Jahr müssen die Fleischfirmen ihre Mitarbeiter selbst anstellen und es gelten Mindeststandards für die Unterkünfte.

Wie sehen unsere Innenstädte in Zukunft aus?

Die Coronakrise hat vielen Innenstädten zugesetzt. Die Zahl der Passanten auf Einkaufsmeilen brach zeitweise um 90 Prozent ein, viele Geschäfte haben geschlossen. Und schon vor der Krise haben immer mehr Menschen lieber online eingekauft.

In Zukunft wollen Städte deshalb stärker auf einen Mix aus Wohnungen, Kultur, Geschäften und Büros setzen. Zusätzlich fordern sie Hilfe vom Bund. Eine zentrale Forderung hat die Regierung vor kurzem erfüllt. Mit einem neuen Gesetz hat sie das Vorkaufsrecht der Städte gestärkt. In Zukunft können sie wichtige Gebäude und Grundstücke länger für sich beanspruchen. Und sie müssen dafür nur den tatsächlichen Wert und nicht das höchste Angebot zahlen. Ansonsten kann der Bund vor allem mit Geld helfen. Viele andere Aspekte der Innenstädte sind letztendlich Ländersache.

Welche Partei aus Ihrer Sicht die besten Antworten zu diesem Thema hat, erfahren Sie in den Wahlprogrammen

NÄCHSTE WOCHE:
DER DIGITALE WANDEL UND DIE WAHL

INVESTIGATIV. UNABHÄNGIG. NON-PROFIT

CORRECTIV ist ein gemeinnütziges Medium und steht für investigativen Journalismus. Die vielfach ausgezeichnete Redaktion deckt systematische Missstände auf, prüft Falschmeldungen im Netz und fördert Medienkompetenz mit eigenen Bildungsangeboten. Sorgfältig recherchierte Informationen stärken öffentliche Debatten und geben Orientierung im Wahlkampf. **Entdecken Sie weitere Inhalte unter wahl2021.org**

Die unabhängigen Recherchen von **CORRECTIV** werden durch Spenden von tausenden Bürgerinnen und Bürgern wie Ihnen ermöglicht. Stärken auch Sie unsere Demokratie mit ihrer Unterstützung für unabhängigen Journalismus.

CORRECTIV Recherchen für die Gesellschaft

Bundesverband Deutscher Anzeigenblätter BVDA

Bekanntschaften

GLÜCKLICH IST NICHT DER, DER ALLES HAT, SONDERN DER, DER ZU SCHÄTZEN WEISS, WAS ER HAT.
Matthias, 69 J / 1.82, ganz alleinstehender Pensionär, früher Polizeibeamter und NR. Ich bin natürl., lustig und ernst, Romantiker u. Macho, sportl., lässig, ein fürsorgl., liebevoller Mann mit viel Humor u. Ehrlichkeit. Ich bin ein offener, warmherziger, reiselustiger Mann, spiele Tennis, Fußball und bin Sportkegler. Nicht so Deins wahrscheinlich, dann können wir interessante Gespräche bei einem guten Essen und schönen Wein genießen. Ich wünsche mir über pv eine Partnerin, mit der ich gemeinsam eine Zukunft schmieden darf, schöne Reisen planen oder einfach nur gemeinsam die Zweisamkeit genießen kann. Ich bin auch privat ein Teamplayer und ich suche eine Frau, die mit mir gemeinsam das WIR gestalten möchte. Hierfür benötigst Du keine Modelmaße, wohl aber ein gepflegtes Äußeres. Und: mit Dir sollte ich sowohl die Bratwurst am Würstchenstand als auch ein feines Menü im Restaurant genießen können. Wir können glückl. werden, wenn Sie jetzt gleich anrufen, Tel.: 0172 - 3712035, auch am Wochenende, od. E-Mail an Matthias1112@inserat-wz.de

FIT WIE EIN TURNSCHUH UND JUNG IM HERZEN MÖCHTE ICH MIT IHNEN IM STRANDKORB KUSCHELN !
***GARTEN-ARCHITEKT JOHANNES, fröhlicher, reifer 83-jähriger Privatier.* Bin ein niveauvoller, vitaler, lustiger Mann in allerbest. finanziellen Verhältnissen, mit Auto, schönem Haus, das gastlich für Sie offen steht. Ich halte mich mit etwas Radfahren und Reisen fit und gehe öfters zu Kulturveranstaltungen und in den Wald spazieren. Lust auf einen Abend im Hochsitz, mit Wein, klassischer Musik und dem schönsten grünen Sonnenlicht der Wälder? Bin Lausbub und Kavalier der alten Schule mit Charakter u. Format. WOHIN DARF ICH MEINE ROSEN SCHICKEN, MIT WEM EINEN WALZER TANZEN? Für mein zukünftiges Leben wünsche ich mir über pv wieder eine Partnerin, auf die ich mich stets verlassen kann und welche an einer dauerhaften Beziehung interessiert ist und den gemeinsamen Weg noch ein Stückchen weitergehen möchte ... Bitte rufen Sie an, wir lassen uns viel Zeit zum Kennenlernen und zum gegenseitigen Vertrauen. Ihr Alter ist egal, um Herzen schlagen zu hören. Tel. 0152-26954734, ich freue mich auf Sie.**

***Sabine,* 76 Jahre, sucht Partner zum Glücklichsein. Es gibt so viele Menschen in unserem Alter, die allein vor sich hin leben, und das will ich jetzt für mich und Dich ändern. Ich bin nicht gern allein, vor allem während COVID-19 war es sehr schlimm. Ich würde mich freuen, wenn wir uns treffen, verstehen und harmonieren und die Freude wieder da wäre ... Freude und Leid teilen. Anlehnen und anlehnen lassen. Einen Gesprächspartner und Herzklopfverantwortlichen ... Das ist das, was ich vermisse. Ich bin schlank, 164 cm groß, singe im Chor oder auch für Dich und war als Dipl.-Sportlehrerin an einer Schule tätig. Ich würde mich freuen, einmal wieder mit einem netten Mann etwas zu unternehmen und zu lachen. Ich koche gern und bin eine gute Hausfrau. Ich weiß, was Leid und Freude sind. Mit der Hoffnung auf einen Kaffeeplausch freue ich mich über Deinen Anruf: Tel. pv: 01523 – 88 3 40 50, auch Sa. und So. Ich wünsche Dir eine schöne Woche und schicke Dir eine Wolke als Schattenplätzchen.**

Du kannst nicht zurück und den Anfang ändern, aber Du kannst jetzt neu anfangen und somit das Ende ändern. MIT MIR!
***N I N A , 63 J / 1.62,* ledig, Krankenschwester mit Hobby Verstehen und Helfen. Ja, jeder hat mal eine Phase der Krankheit, dies gemeinsam durchzustehen gibt einem Halt und Lust auf das, was danach kommt. Ich möchte mit Ihnen zusammen alles erleben, das Schöne wie auch die andere Seite. Habe schönes Haus, bin aber nicht ortsgebunden, habe ein Auto, das den Weg zu Dir findet. Bin eine jugendl., schöne Frau mit natürlichem Lachen u. zärtlichem Wesen. Ja, ich bin eine einfache Krankenschwester, dafür gebe ich Dir Fröhlichkeit und Liebe. Ich möchte alles intensiv fühlen, dir alles geben und die Zukunft gehört unserer Liebe! Ich mag Blumen, Schwimmen und vielleicht können wir mal zusammen am Fluss spazieren gehen und uns küssen. DARAUF FREUE ICH MICH SEHR! Bitte rufen Sie gleich an: pv handy 0151 - 56196728**

SOMMER-LIEBE IN DEUTSCHLAND ... LEBEN WIE IM SÜDEN, GRILLEN, SCHWIMMEN, KÜSSEN, STERNE ZÄHLEN !
Kirstin, 59 J / 1.63, ganz alleinstehend, lebe in guten finanziellen Verhältnissen, schönes Haus + Auto + Lust auf Urlaubsreisen am Meer, sofern es möglich ist. Ich bin eine sehr jugendl. schöne Frau, blonde Haare und grüne Augen, bin romantisch, feinfühlig, mit Power + Charme, fühle mich barfuß od. in Turnschuhen gleich wohl. Wenn wir uns über pv bei einem Glas Wein im Kerzenschein kennenlernen, es knistert und wir zusammenfinden, werden wir sehr glücklich. Es ist unsere Chance zur „Liebe“. Ich bin ganz gespannt auf unser erstes Treffen! Machen wir eine aufrichtige, sensible Beziehung daraus. Sag „JA“ zum „GLÜCK“, wenn nicht jetzt, wann dann?! Pack das Glück an, ich bin lieb und freue mich auf Deinen Anruf.
handy 0152 – 26954734, od. Mail an: KirstinSonne@wz-mail.de

Anna-Maria, 59 J., mit dunklen Haaren u. schöner fraul. Figur, etwas vollbusig. Bin natur-/musikliebend, mag schmusen u. kuscheln, gemütl. Fernsehabende, liebend gerne kochen. Finde ich hier üb. pv e. lieben Mann, der mit mir das Alleinsein beenden will? ☎ 0176/57801677

GLÜCK IST, WENN MAN DAFÜR GELIEBT WIRD, WIE MAN EBEN IST!
DIREKTOR A. D. M A R T I N und ich zähle 74 Jahre. Lebe in besten finanz. Verhältnissen, doch Geld ist nicht alles. Darf ich Sie einladen, zu einem Weinfest od. auf meine Terrasse bei einem Gläschen Ihrer Wahl? Mir fiel diese pv Anzeige nicht leicht, doch wie soll ich Sie sonst finden?! Ich freue mich auf den Moment des Kennenlernens, das erste zärtl. Lächeln, das Strahlen deiner Augen, in die ich versinken möchte! Ich bin ab und zu ein ruhiger Mensch, aber ruhige Menschen bemerken mehr, als man glaubt, denken sich mehr, als sie sagen, und wissen mehr, als sie preisgeben. Gegenseitiger Respekt, Treue, Vertrauen und Offenheit, gute Gespräche, auf Augenhöhe sein und auch die Bereitschaft, Kompromisse zu schließen, sind für mich sehr wichtig. Bitte haben Sie auch Mut, ich suche eine ganz normale Frau, rufen Sie jetzt gleich an: **handy 0159 - 01361632**

Rezept für eine liebevolle Partnerschaft –
man nehme: eine Prise Liebe, zwei große Esslöffel Respekt, drei Becher Herzenswärme, eine Schüssel Ehrlichkeit und Vertrauen.
Ich, Ä R Z T I N *C H R I S T E L,* Pensionärin, Anfang 80 Jahre alt, suche auf diesem Wege über pv einen Partner hier aus der Region für gemeinsame Unternehmungen wie Restaurant-Besuche, Spaziergänge, kleine Wanderungen und Reisen. Sie sollten ehrlich, liebevoll, zuverlässig und humorvoll sein. Auch sollten Sie Sensibilität und Einfühlungsvermögen im Umgang mit anderen haben. Und – wer weiß? Wenn die „Chemie“ stimmt ... kann aus der anfänglichen Freundschaft vielleicht auch mehr werden. Es gibt noch viel von mir zu berichten, so spiele ich Klavier im Chor und mache noch etwas Yoga und schwimme. Möchtest Du mehr wissen, würde ich mich über eine Nachricht freuen. Tel.: 0175 - 7078822

Mein Name ist Roswitha. Ich bin 70 Jahre alt und seit einiger Zeit Rentnerin, früher war ich medizinische Laborantin und bin leider auch Witwe. Nach so vielen schönen Jahren Ehe starb mein Mann gerade, als wir das Leben noch einmal richtig genießen wollten. Ich halte mich durch Nordic Walking und Yoga fit, um auch weiterhin so schlank zu sein. Habe blaue Augen und blonde Haare. Ich versuche immer noch meine Träume zu verwirklichen, daher meine Anzeige an DICH. Ich bin gerne in der Natur unterwegs, gehe aber ebenso gerne mal ins Theater. Auch reise ich sehr gerne oder mache es mir mit einem Buch auf der Couch oder auf dem Balkon gemütlich. Gerne würde ich noch einmal einen Menschen hier aus der Umgebung kennenlernen, mit dem ich das Leben genießen kann ... unsere Chance zum Glück ist jetzt dein schneller Anruf: pv **tel. 0152 - 09 39 54 44**

Renate, 70 J., mit schönen Kurven wo sie hingehören u. viel Liebe im Herzen, doch leider als Witwe schon einige Zeit allein. Kochen, backen, Musik u. die Natur sind meine Leidenschaft. Ich fahre auch gerne Auto u. würde Sie zu Hause besuchen, wenn Sie üb. pv anrufen. Zusammen wohnen wäre meinerseits auch kein Problem. ☎ 0176/43632696

Sieglinde, 76 J., gepflegt, wohlgeformt u. bedeutend jünger ausseh., sichere Fahrerin, humorvoll, aufgeschlossen u. lebensfroh. Niemand möchte gerne alleine sein, Sie nicht, ich auch nicht. Eine schöne Zeit kann für uns beide beginnen, wenn Sie üb. pv anrufen u. wir es miteinander versuchen. ☎ 0176/45986085

Hallo! Achtzigjähriger Witwer NR / NT, finanziell unabhängig, noch ziemlich fit aber sehr einsam, sucht nur auf diesem privaten Weg gleichartige Sie, der es auch so geht. Diskretion selbstverständlich, also anrufen und neugierig sein. ☎ 0152/29324225

Junggebliebener Er, Anf. 60, 1,76m, NR, garantiert nicht unattraktiv, naturverbunden, gehe gerne aus, liebe Musik, Spaziergänge, schwimmen. Suche eine sympathische Partnerin, zwischen 55 u. 60 J. für eine gemeinsame Zukunft. Chiffre 31145

Silvia, 64 J., geschieden, kinderlos, mit schöner weibl. Figur u. natürl. Ausstrahlung. Mag kochen, spazieren u. ganz viel kuscheln. Suche e. ehrl. Mann, der meinem Leben wieder e. Sinn gibt. Kostenloser Anruf, Pd-Seniorenglück. ☎ 0800/7774050

Gott hat den Auftrag gegeben, "Liebe zu üben". Er (73) sucht Sie zum Üben. Sie sollte zärtlich, liebevoll und verständnisvoll sein. Schön wäre Kreativität und Fantasie. ☎ 0178/2116262

Dienstleistungen

Rimac Bau GmbH führt schon in der dritten Maurermeistergeneration Maurerarbeiten aller Art (Kellertrockenlegung, Bruchsteinmauerwerk, Sichtmauerwerk etc.) sehr preiswert und termingerecht aus. Länderweg 6, 63589 Linsengericht ☎ 06051/72944, Fax: ☎ 75494, Mobil: ☎ 0171/5834175 E-Mail: m.rimac@t-online.de

Malerarbeiten, kompl. Badsanierung (auch barrierefrei), Tapezierarbeiten, Kellerisolierung (trocken legen), Trockenbau und Entrümpelung, sowie Gartengestaltung, Pflasterarbeiten, Terrassen etc. Hoti Malermeisterfachbetrieb ☎ 06051/9777810 u. 0160/96687594

Service rund um Haus und Garten: Hausmeisterservice, Gartenpflege u. Umgestaltung, Baumfällung, Obstbaum- u. Gehölzschnitt, Mäharbeiten, Brennholzaufarbeitung, Kleinreparaturen etc., seit über 20 Jahren Problemlös. aller Art ☎ 06058/6216

Dienstleistungen

Sie wollen renovieren? Maler- u. Tapezierarbeiten, Fußbodenverlegung. Alles aus einer Hand. Schnell, sauber u. preiswert. Persönliche Beratung vor Ort ist selbstverständlich. ☎ 06183/928475 o. 0179/2108959

Die Renovierungsprofis: Tapezier-, Streich- und Schreinerarbeiten, Küchenmontage, Trockenbau, Bodenbelagsarbeiten uvm. ☎ 06187/9927245 o. 0173/7417133

Wir führen aus Pflaster- u. Baggerarbeiten aller Art. Langjährige Erfahrung! Gratis vor Ort-Angebot! Seriöse und saubere Arbeit! Lassen Sie sich überzeugen. ☎ 0151/19504396

B.K. Garten- und Landschaftsbau, die Profis für Gestaltung, Pflaster-, Mauer-, Baggerarbeiten. www.b-k-garten-landschaft.de ☎ 06183/9210543 o. 0176/27616727

R. Hoti Garten- u. Landschaftsbau Pflasterarbeiten aller Art, Holzbau, Garten u. Gestaltung. ☎ 0160/99189945, 63584 Gründau, Wiesenstr. 20d.

Garten- und Landschaftsbau Pflasterarbeiten aller Art von A-Z, Außenanlage, Baggerarbeiten, Entrümpelung. Seriöse Angebote vor Ort. Firma AD ☎ 0174/4135223

Maler / Tapez, Vinyl, Fliesen, Trockenbau, Wo.+ Bad Sanierung, ☎ 0177/3142944 o. 06181/4358764

Fahrräder

An- u. Verkauf von gebrauchten Fahrrädern, Abholung möglich! 2rad Neuberg ☎ 0177/6897517 Wilhelmstr. 44, 63543 Neuberg

Flohmarkt

Flohmarkt So. 22.8. in Langenselbold am Höffner-Logistikzentrum - Maskenpflicht für alle, Kontaktdatenerfassung am Eingang und diesmal 1 € Eintritt für Besucher. Jeder kann mit und ohne Anmeldung mitmachen. Info: lampert-maerkte.de und bei facebook, ☎ 02473/2059650

Haushaltsauflösungen

Haushaltsauflösung o. Entrümpelung: Gewerbe, Whg., Haus. Umzugshilfe, Renovierungsarbeiten, Seniorenumzüge, Messi- u. Problemwhgen., Komplettpaket v. Keller bis zum Speicher sowie Ankauf u. Beratung gehören dazu. Fa. Die Ameisen ☎ 06053/7775, 06184/905729, 01522/2038811 www.ameisen-heimerl.de

Prof. Haushaltsauflösung, Entrümpelung & Entsorgung. Häuser, Wohnungen (auch Messie), Büro-/Gewerbefl., Außenanl. Wir arbeiten fachlich kompetent, zum fairen Preis! Robinson Umzüge, preiswert -gründlich - diskret. Beratung/Angebot kostenfrei! ☎ 06051/889736 ☎ 0173/3247501 www.robinson-umzuege.de

Die Fa. Klemens aus Wächtersbach bietet Ihnen zum Sparpreis Umzüge, Haushaltsauflösung, Entsorgungen, Entrümpelungen an. Wir erstellen Ihnen ein kostenloses Angebot. ☎ 0157/88711778 + 06053/7069134

Kaufgesuche

Ankauf Ankauf! Pelze aller Art, Nähmaschinen, Schreibmaschinen, Figuren, Porzellan, Schallplatten, Eisenbahnen, Leder- und Krokotaschen, Silberbesteck, Bleikristall, Zinn, Modeschmuck, Möbel, Kleider, Alt- und Bruchgold, Zahngold, Goldschmuck, Gardinen, Uhren, Münzen, Bernstein, Perlen, Bilder, Gobelin, Messing, Teppiche, Orden, Fernglas, Puppen, Perücken, Krüge, komplette Nachlässe, sowie Haushaltsauflösung. Kostenlose Besichtigung sowie Wertschätzung, 100% seriös und diskret. Barabwicklung vor Ort, täglich Mo-So von 8-21 Uhr. ☎ 069/17516793

Suche und kaufe Pelze, Alt- u. Bruchgold, Zahngold, Perücken, Ferngläser, Bleikristall, Bilder, Modeschmuck, Silberbesteck, Bernsteinschmuck, Goldschmuck, Münzen, Teppiche, Porzellan, Silber, Nähmaschinen, Korallen, Krüge, alte Musikinstrumente, Armband-Uhren, Taschenuhren, Militärsachen, Gobelin, Möbel, Gardinen uvm. sowie Haushaltsauflösungen. Kostenlose Beratung u. Anfahrt sowie Werteinschätzung. Zahle Höchstpreise! 100 % seriös u. diskret. Barabwicklung vor Ort. Mo. - So. 8 - 20.30 Uhr, ☎ 06104/7761538

Achtung! Achtung! Sammler kauft Porzellan, Bleikristall, Krüge, Schallplatten, Bücher, Pelze, Bilder, Nähmaschinen, Ferngläser, Bernstein, Schreibmaschinen, Zinn, Modeschmuck, Puppen, Perücken, Uhren, Münzen, Silber, Orden, Militärsachen, Altgold, Bruchgold, Zahngold, Goldschmuck, Teppiche, Möbel, komplette Nachlässe, auch Wohnungsauflösung, 100% seriös, sowie kostenlose Werteinschätzung und Beratung, zahle bar vor Ort, täglich von 7:30 - 21 Uhr (gerne auch am Wochenende) ☎ 069/27146025

Aus alten Sachen Geld machen! Ich kaufe Pelze aller Art, Haushaltsauflösungen, Nachlässe, Zinn, Möbel, Porzellan, Bierkrüge, Mode- und Goldschmuck, Silberbesteck, Kameras, Zahngold, Uhren aller Art (auch defekte), Münzen aller Art, Ferngläser, Militärsachen, Puppen, Bilder, Musikinstrumente, Nähmaschinen, Schreibmaschinen, Bernstein. Alles anbieten! Auch am Wochenende. ☎ 06181/3029697

Kaufgesuche

Herr Daniel kauft Pelze aller Art, Gardinen, Möbel, Bleikristall, Gobeline, Nähmaschinen, Figuren, Puppen, Perücken, Zinn, Bernstein, Silber, Modeschmuck, Perlen, Kleider, Eisenbahnen, Alt- u. Bruchgold u. Goldschmuck, Krokotaschen, Ledertaschen, Schreibmaschinen, Silberbesteck, Armbanduhren, Taschenuhren, Silber-/Goldmünzen, Orientteppiche, Porzellan, Krüge uvm. Absolute Höchstpreise und Werteinschätzung. Kostenlose Beratung, sowie Anfahrt. Mo. - So., von 7.30 - 21 Uhr ☎ 069/98970149

Super-Sammler Rico kauft Trödel, Pelze, Zinn, Silber, Figuren, Teppiche, Näh-/Schreibmasch., Porzellan, Puppen, Besteck, Modeschmuck, Bernstein, Goldschmuck, Zahngold, Militaria, Orden, Bierkrüge, Ferngläser, Münzen, Antiquitäten, Musikinstrumente sowie Uhren uvm. (auch defekt) Haushaltsauflösungen/Nachlässe. Komme gerne unverbindlich vorbei. ☎ 06181/3064677

Kaufe Antiquitäten aller Art
z. B. Möbel, Gemälde, Uhren, Porzellan, altes Spielzeug, Bücher, Ansichtskarten usw.
M. Walter
63579 Freigericht-Bernbach, Birkenhainer Str. 16
Tel. (06055) 4045
walter-antik@t-online.de

Ankauf von gebr. Jagd- und Sportwaffen, Nachlassregulierungen, Erbwaffenblockierung, behördl. Umschreibung + Abholservice. Fa. Wenigerkind, erreichbar ab 15 Uhr ☎ 0170/9066676

Info! Timo su. Pelze aller Art, Zinn, Silber, Gold, Modeschm., Korallen, Münzen, def. Uhren, Teppiche, Bernsteine, Flohmarktsa., Möbel u. Militärsa., zahle bar u. fair, komme auch am WE. ☎ 06181/3029629

Händler kauft Ihre Waffen (auch ganze Sammlungen) sowie Deko-Salut u. Schreckschusswaffen u. WK2 Militaria aller Art. www.waffen-kolo.de ☎ 06031-7915283

Achtung! In welchem Keller o. Dachbo. schlummert eine Eisenbahn? Sammler kauft Eisenbahn. Auch Ankauf, Abbau u. Abholung kompl. Eisenbahnplatten. ☎ 06108/69410

Ankauf von alten und neuen Armbanduhren: Omega, Breitling, Rolex, IWC, Sinn und weitere, auch defekt. ☎ 0162/5988179

Uhren von Cartier gesucht! ☎ 0163/4865601

Pflege/Betreuung

Biete 24 h-Betreuung zu Hause. ☎ 06172-287495

Reinigung

Blitz-Blank!!! Fenster/Rahmen, Wintergartenreinigung gefällig oder Grundreinigung Ihrer Wohnung? Wir kommen! Gerne reinigen wir auch Ihre Wohnung alle 14 Tage mit absolut zuverlässigem Personal! 49 Jahre Fa. Ralf Hüber, Meisterbetrieb. www.hueber-reinigungsservice.de ☎ 06101-3131

Rund ums Haus

Wöbbeking Sanierungsprofi: Arbeiten rund ums Haus sowie Dachbeschichtungsarbeiten, Holzanstrich, Fassadenbeschichtung uvm. 63579 Freigericht, Dieselstr. 2, ☎ 06055/7091588 o. 0151/63982990

Teppichreinigung

Wir reinigen in Ihrer Wohnung zu Sonderpreisen Teppiche/T.-böden, Polstermöbel + Matratzen, antiallerg. mit Geruchsbeseitigung, farbfrisch wie neu mit Langzeitimprägnierung! 49 Jahre Ralf Hüber Meisterbetrieb. www.hueber-reinigungsservice.de ☎ 06101/3131

Tierbestattungen

Wir helfen, wenn Freunde gehen. ANUBIS-Tierbestattungen, Am Mühlberg 10, 35428 Langgöns ☎ 06403/9777530 www.anubis-mittelhessen.de

Ihr Tier in guten Händen! Tierbestattung Sonnenaue, Weiherstraße 2, 63477 Maintal ☎ 06181/4247231 www.tierbestattung-sonnenaue.de

Umzug

Professioneller Umzugsservice gewerblich/privat, Kleintransporte, Entrümpelungen. Preiswert, schnell, zuverlässig! Beratung kostenfrei! Robinson Umzüge ☎ 06051/889736 oder 0173/3247501 www.robinson-umzuege.de

C+P Umzüge-Umzüge nah und fern. Keine Anfahrtspauschale, kostenloser Umzugsberater, keine Materialkosten, Küchen- u. Möbelmontage. ☎ 06047/986370, 0173/1700586

Verkäufe

Trapezbleche 1. Wahl und Sonderposten aus eigener Produktion, Top-Preise, cm-genau, 98646 Eishausen, Straße in der Neustadt 107, bundesweite Lieferung. ☎ 03685/40914-0. 5 % online-Rabatt sichern! www.dachbleche24.de

Achtung Brennholz! Jetzt bestellen, frisch od. trocken, 1 m lang od. ofenfertig, keine Schüttmeter-Raumeter (Ster), Lieferung möglich. ☎ 0160-93018661 oder 0661-45221

Verkäufe

Motorroller Explorer E-Cruzer, BJ 2019, 2.000 Watt, 45 km/h, zu verkaufen. Dunkelblau, wie neu, keine Kratzer, nur 38 km gefahren, Papiere vorhanden, 1.700€ VB ☎ 0152/17257176

Trapezbleche 2. Wahl: 2 m u. 3 m ab 5,99 €/m². Trapezbleche 1. Wahl: versch. Längen, Farben, Profile, ab 6,99 €/m², ca. 8.000 m² auf Lager. Birstein: ☎ 06054/9071127

Säge-Spaltmaschinen, Bandsägen, Kreissägen, Holzspalter, Forstseilwinden. Die idealen Maschinen für die Brennholzproduktion. www.zeier-forst.de Zeier Forst-Geräte-Center ☎ (0 97 47) 8 41

1a Buchenbrennholz, absolut trocken, in versch. Längen, ab 45,- €/m³. ☎ 0152-06589557

www.brennholzwerk-frankfurt.de ☎ 0176-6696694

Verschiedenes

Ihre alten Schmal- und Videofilme kopiere ich gut und preiswert auf DVD. Auch Dias, Tonbänder und LP in bester Qualität auf CD. Ihre Schätze von mir gut gesichert. W. Schröder. ☎ 06172-78810

Dachdecker- u. Spenglerarbeiten, Schneefanggitter und Wärmedämmung für Ihr Dach. Andreas Kraus, Kahlstr. 46, 63828 Kleinkahl. ☎ 06024/3601 u. 0179/5591104

Haushaltsauflösungen / Nachlassräumungen / Entrümpelungen / diskret u. kostengünstig. Verwendbares wird angerechnet. Kostenfreies Angeb. ☎ 06053/4709 0170/9927625

Kontakte

Super **Sara** 20J! H*H 0160-4244344

IMPRESSUM
Mittelhessen-Bote
mit Kreisausgaben
Main-Kinzig-Bote
(für den gesamten Main-Kinzig-Kreis)
Wetterauer Wochen-Bote
(für den gesamten Wetterau-Kreis)

Verleger: Oliver Naumann, Ehrhard Naumann
Geschäftsführer: Oliver Naumann, Jochen Grossmann
Chefredakteur: Thomas Welz
Anzeigen/Key-Account: Johanna Röder
Vertriebsleiter: Ronald Schmidt

Anzeigenannahme:
Montag bis Freitag von 8.00-18.00 Uhr,

Für Druckfehler übernehmen wir keine Haftung. Bei telefonisch aufgegebenen Anzeigen keine Gewähr. Zur Zeit gilt die Anzeigenpreisliste Nr. 34/47.
Der Mittelhessen-Bote erscheint mit den Regionalausgaben Gelnhäuser Bote, Hanauer Bote, Maintaler Bote, Langenselbolder Bote, Schlüchterner Bote, Fuldaer Land-Bote, Wetterauer Wochen-Bote, Büdinger Bote, Oberhessen-Bote, Kahlgrund-Bote. In der Ausgabe Main-Kinzig-Bote werden die amtlichen Bekanntmachungen des Main-Kinzig-Kreises und folgender Städte und Gemeinden veröffentlicht:
Gelnhausen – Mitteilungsblatt;
Langenselbold – Langenselbolder Bote;
Wächtersbach – Wächtersbacher Stadtanzeiger;
Gründau – Gründauer Anzeiger;
Freigericht – Freigerichter Bote;
Hasselroth – Hasselrother Anzeiger;
Linsengericht – Linsengerichter Anzeiger;
Biebergemünd – Wochenblatt Biebergemünd.
Auflage: 325.225,
Kombination mit Gießener Zeitung,
Auflage: 128.875,
Gesamtauflage: 454.100
Für unverlangt eingesandte Manuskripte und Bilder werden weder Gewähr übernommen noch eventuelle Kosten erstattet. Für den Inhalt der Anzeigen übernehmen wir ebenfalls keine Haftung.
Der Mittelhessen-Bote erscheint am Wochenende. (Änderung der Erscheinungstermine vorbehalten). Bei Nichterscheinen infolge höherer Gewalt, bei Streik, Aussperrung u.ä. Gründen, besteht kein Anspruch auf Entschädigung.
Verteilung: kostenlos an die Haushalte
Bezugspreis bei Postzustellung:
2,00 € zzgl. MwSt.

Verlag und Herstellung:
Druck- und Pressehaus Naumann GmbH & Co. KG
Gutenbergstraße 1 · 63571 Gelnhausen
Zugleich auch ladungsfähige Anschrift für alle im Impressum genannten Verantwortlichen.

Falls Sie unsere Zeitung nicht mehr erhalten möchten, bitten wir Sie, eine E-Mail an **zustellung@bote.de** zu senden und einen Aufkleber mit dem Hinweis „Bitte keine kostenlosen Zeitungen“ an Ihrem Briefkasten oder Zeitungsrohr anzubringen.
2021

Anzeigen	**(06051) 833-244**
Redaktion	**(06051) 833-202**
Vertrieb	**(06051) 833-299**
Telefax	**(06051) 833-230**

ImmobilienMarkt

Das eigene Haus zu Geld machen - und trotzdem darin wohnen bleiben. Genau das ist mit der Verrentung der Immobilie möglich. Das Prinzip: Hausbesitzer verkaufen ihr Eigenheim mit einem Preisabschlag und bekommen vom Käufer im Gegenzug eine Leibrente und das Recht, weiter in ihrer gewohnten Umgebung zu bleiben. Gerade für ältere Leute ist das ein großer Vorteil - und scheint attraktiv. Experten aber sind skeptisch und warnen vor Fallstricken. Foto: Christin Klose/dpa-mag

Garagen

Garagen, Lager, 5-45 m², in gepflegter, sicherer Liegenschaft, 3 Minuten vom Amtsgericht Hanau enfernt. ☎ 01520/2311680

Suche Garage zur Miete, Stadt Gelnhausen, Nähe Freischwimmbad. Kontakt: ☎ 0151/17558698

Grundstücke

Zu amtlichen Preisen suchen wir ständig Gärten, Äcker, Wiesen zum Kauf bzw. für vorgemerkte Kunden. Grasmück GmbH, 63654 Büdingen Tel. (06042) 6691 oder 0171-5734404

Immob.-Gesuche

Ruhiges Paar sucht Haus o. Grundstück z. Kauf jetzt o. später, GN + 15 km, Finanzierungsbest. vorhanden. Finderlohn 10.000,-€, wenn oh. Makler + nicht online ☎ 0159/08639992 o. chris2021@mail.de

Familienvater, finanziell abgesichert, sucht im Kreis GN (+20 km), Ein-/Mehrfamilienhaus, für die Familie, gerne auch ein älteres, renovierungsbed. Haus. Belohnung bei Tipp, Kontakt: ☎ 06051/8859145

Immobilien

Bad Orb: EFH Reihenhaus, m. Garage, Grdst. 95m², ruhige Lage, Stadt Nähe, ausbaufähig und renovierungsbed., evtl. an Handwerker von Privat zu verk. ☎ 01577/3893645

Mietgesuche

Angenehme Rentnerin, NR, o. HT, sucht kuschelige Whg., Umg. BO, für immer, bis ca. 650€ warm, Waschmaschinenanschluss in der Whg. erwünscht ☎ 0160/97667954

Seniorin sucht 3 Zi.-Whg., ca. 80m² Plus, m. Balkon, m. Keller, m. Garage, Raum GN, BSS oder BO, Miete oder Kauf ☎ 0151/44272605

Rentnerehepaar (deutsch), mit Hund, sucht 3 Zi.-Whg., in Bad Orb und Umgebung bis 650€ kalt ☎ 0178/1684343

Vermietungen

Gründau-Lieblos: 3 Zi.-EG-Whg., Kü., Bad, ca. 75 m², Blk., Pkw-Stellpl., Fu.Bo.Hzg., Fliesen, ab sofort, keine Haustiere ☎ 0162/7653323

Gründau-Rothenbergen: 2 Zi.-Whg., EG, 48m², Kü., Bad, KFZ-Stellpl., Energiebed. 134 kWh, E, Hzg. Gas, KM 390,- € + NK + KT ☎ 0151/50772669

Bad Orb: 1 Zi-App. mit sep. Duschbad, WC, ca. 25 m², auch an Hartz-IV-Empfänger, 250,- € + NK + KT. ☎ 0152/29517429

Bad Orb (Südseite): 85m², 4 ZKB m. Wanne, 1. OG, kein Balkon, 1 Stellplatz, KM 630,-€ + NK 200,-€ + 2 MM KT ☎ 06052/4292

Freigericht-Horbach: 2 o. 3 Zi.-Wohnung zu vermieten, ab sofort frei. ☎ 06055/3973

caritas

Der Caritasverband Gießen e.V. sucht zum nächstmöglichen Zeitpunkt für den St. Stephanus Kinder- und Jugendhilfeverbund in Gießen eine/n

Erziehungsleitung (Sozialpädagogen, Sozialarbeiter m/w/d)

in Vollzeit.

Ihre Aufgaben
- Gestaltung positiver Entwicklungsbedingungen für junge Menschen
- Ansprechpartner für Familien, Eltern und junge Menschen
- Sicherstellung der fachlichen Qualität in der Erziehungs- und Hilfeplanung
- Konzeptionsarbeit in einer differenzierten Jugendhilfeeinrichtung
- Begleitung mehrerer Fachkräfteteams
- Führung motivierter Mitarbeitender
- Gewährleistung einer guten Zusammenarbeit mit Kooperationspartnern
- Netzwerkarbeit und Vertretung der Einrichtung nach außen
- Fähigkeit zur Verbindung einer pädagogischen und wirtschaftlichen Zielsetzung
- Krisenmanagement und (Mit-)Übernahme der Rufbereitschaft

Ihr Profil
- Eigenständig strukturiertes und lösungsorientiertes Arbeiten
- Partizipativer Leitungsstil mit Klarheit und Verlässlichkeit
- Berufs- und Leitungserfahrung in Feldern der Kinder- und Jugendhilfe
- Fähigkeit zur innovativen Entwicklung pädagogischer Lösungen
- Teamfähigkeit, Engagement, Flexibilität und Kreativität
- Identifikation mit den Aufgaben, Zielen und Werten des Caritasverbandes Gießen e.V. als Wohlfahrtsverband der katholischen Kirche

Wir bieten
- Gestaltungsmöglichkeiten in verantwortlicher Position
- Einbindung in ein dynamisches und erfahrenes Leitungsteam
- Fort- und Weiterbildungsmöglichkeiten sowie Supervision
- Ein vielseitiges Arbeitsfeld in einem christlichen Unternehmen
- Vergütung auf Grundlage der Arbeitsvertragsrichtlinien des Deutschen Caritasverbandes (AVR) inklusive zusätzlicher Altersversorgung

Ihre Bewerbung richten Sie bitte bis 15.09.2021 an:

caritas

Caritasverband Gießen e.V.,
St. Stephanus Kinder- und Jugendhilfeverbund
Melanie Schürholz, Bereichsleiterin
Schwarzacker 32, 35392 Gießen
Telefon: 0641 922160
E-Mail: melanie.schuerholz@caritas-giessen.de
Online: www.caritas-giessen.de/76U81

Schnell nach oben

Abiturienten im Handwerk

Es muss nicht zwingend ein Studium sein: Auch eine Ausbildung im Handwerk kann für Abiturienten interessant sein. Sie verdienen von Anfang an Geld, haben gute Übernahmechancen und können oft Zeit sparen. Mit Abitur könne man häufig direkt in das zweite Lehrjahr einsteigen, erklärt Katja König von der Handwerkskammer für Ostthüringen in der Zeitschrift „abi.de“ (Ausgabe 6/2019). Zudem bietet eine Ausbildung König zufolge vielfältige Aufstiegsmöglichkeiten. So ist es Azubis an manchen Orten möglich, schon während ihrer Ausbildung kaufmännische Zusatzqualifikationen zu erwerben. Alternativ können sie parallel zur Lehre studieren oder den Meistertitel erlangen. Ein Meistertitel oder Techniker-Abschluss ist auf demselben Niveau eingestuft wie ein Bachelorabschluss, erläutert die Ausbildungsexpertin. *dpa*

Stellengesuche

Buchhalter sucht stundenweise Nebentätigkeit. Keine Versicherungen oder Ähnliches. ☎ 06048/1009

Stellenangebote

Suchen Vorarbeiter und Baumaschinenführer mit langj. Erfahrung im Bereich Straßen-/Tiefbau-/Garten-/Landschaftsbau und Wasserbauarbeiten, sowie kaufm. Angestellte mit Erfahrung in Gestaltung u. Kommunikation u. mit Englisch Kenntnissen. Wir bieten stabilen Arbeitsplatz mit übertariflicher Bezahlung u. Festeinstellung. Führerschein erforderl., Bewerbung an: info@ww-planen.de ☎ 06663-911529 u. 0171-4069055

Runter vom Sofa - rein ins Team. Wir haben Arbeitsstellen in Voll- und Teilzeit sowie auf 450 €-Basis (z.B. für Schüler, Stud., Rentner oder Hausfr.). Bewerben Sie sich jetzt bei McDonald's in Slü, Gründau, Erlensee, Florstadt und Butzbach. Wir haben etwas für Sie. Wetten, dass? Schriftl. Bewerbung ins Restaurant oder unter verwaltung@mcdgluth.de

Für unseren Markt sowie unsere Postfiliale suchen wir Mitarbeiter (m/w/d) in Vollzeit/Teilzeit oder als Aushilfe. Bei Interesse melden Sie sich bitte unter der ☎ 0176/21241254. Nahkauf Markt Alvarez, Würzburger Str. 5, 63619 Bad Orb

Stellenangebote

Wir suchen pflegerische Hilfskraft (m/w/d) ab sofort. Hanau und Umgebung, Vollzeit/Teilzeit. Voraussetzungen: Führerschein-Kl. B. Pflegedienst City GmbH, ☎ 06181/9065509 info@city-pflegedienst.de

Familiär geführtes Hotel sucht Zimmerfrau für Reinigung von Zimmer und/oder Küche. Lohn und Arbeitszeit nach Vereinbarung. Hotel Weidenau OHG ☎ 06052/80000

Zur Verstärkung unseres Teams suchen wir ab sofort Mitarbeiter in Vollzeit im Krankentransport. Bewerbung unter: info@krankentransporte-fischer.de

Ich suche ab sofort eine nette, kompetente Person zur Pflege in Meerholz. Bitte um Kontaktaufnahme unter ☎ 06051/9164632 od. 0176/24899830

BAUMANN GEBÄUDEREINIGUNG

Wir suchen ab sofort eine
Reinigungskraft
für ein Objekt in Florstadt
5 x wö. (Mo.-Fr.) von 6.30 Uhr – 9.30 Uhr (3 Std./Tag)
Tel. 06055-938401

Du bist fasziniert von der Welt der Medien?
Dann starte zum 1. September 2021 Deine Berufsausbildung zum

Medienkaufmann Digital und Print (m/w/d)

Schulabschluss: Fachoberschule (Fachrichtung: Wirtschaft und Verwaltung) oder Abitur

Wir haben eine Menge zu bieten:
Bei uns kannst Du schnell eigenständig arbeiten und Verantwortung übernehmen. Kompetente Ansprechpartner kümmern sich darum, dass Du bei uns jederzeit qualifizierte Unterstützung und eine abwechslungsreiche Ausbildung auf hohem Niveau erhältst. Die Arbeit in unserem Team ist geprägt von einem kollegialen, harmonischen Miteinander.

Das bringst Du mit:
Du bist ein Organisationstalent, flexibel und stressresistent. Der Umgang mit Zahlen macht Dir genauso Spaß wie die Anwendung von PC-Programmen (Microsoft Office, Word, Excel, Power Point). Du hast Lust auf kaufmännische Aufgaben sowie die Arbeit im Team. Und Du freust Dich auf den Umgang mit Kunden sowie die Repräsentanz unseres Unternehmens, beispielsweise auch auf Messen.

Bist Du interessiert? Wir sind es auch – an Dir!
Sende Deine aussagekräftigen Unterlagen schriftlich an unsere Personalabteilung. Da wir Deine Bewerbungsunterlagen nicht zurücksenden, schicke uns bitte keine Originale. Mit Zusendung Deiner Bewerbung verzichtest Du auf die Rückgabe Deiner Unterlagen.

DRUCK- UND PRESSEHAUS NAUMANN GmbH & Co. KG
Gutenbergstraße 1 · 63571 Gelnhausen
Telefon (06051) 833 104 · Telefax (06051) 833 120
E-Mail: personal@gnz.de · Internet: www.dpn-media.de

MKK MAIN-KINZIG-KREIS

Geschäftszeichen: 11.1/2/59/2021

Im Amt für soziale Förderung und Teilhabe mit Sitz im Main-Kinzig-Forum in Gelnhausen suchen wir zur Verstärkung der Abteilung Pflege und Teilhabe zum nächstmöglichen Zeitpunkt eine

Leistungssachbearbeitung (m/w/d)
im Bereich Eingliederungshilfen für Menschen mit Behinderungen nach dem Sozialgesetzbuch IX

Den vollständigen Ausschreibungstext mit allen relevanten Informationen finden Sie im Internet unter:

www.mkk.de > Kreisverwaltung > Karriere im MKK > offene Stellen

Mittelhessen-Bote
Heute gesucht – morgen gefunden
Telefon 06051 833-241

Auto & Verkehr

Abgeschlepptes Auto auslösen

Vollmacht reicht nicht

Dass falsch geparkte Autos abgeschleppt werden, passiert gerade in Großstädten häufiger. Doch was ist, wenn es ein geliehenes Auto ist und der Fahrer gar nicht der Halter? Abholerinnen und Abholer brauchen dann eine durch den Halter unterschriebene Vollmacht, um sich als berechtigte Person zu identifizieren, erklärt Daniela Mielchen, Fachanwältin für Verkehrsrecht in Hamburg. Die Vollmacht alleine reicht allerdings nicht, denn zusätzlich sind auch ein Ausweis sowie der Fahrzeugschein oder Fahrzeugbrief mitzubringen – um grundsätzlich den Eigentumsnachweis zu erbringen. Die Abschleppkosten müssen selbstverständlich auch beglichen werden.

Anhänger

Anhänger - Verkauf - Vermietung - Service - Ersatzteile. Bien Fahrzeugbau GmbH, 63571 Gelnhausen, ☎ 06051/914178-0 od. www.bien-fahrzeugbau.de

Pkw Ankauf

Ankauf v. Autos ab Bj. 1961 alle Arten: LKW, Geländewagen, Wohnmobile, Unfallwagen, mit u. ohne Schäden, KM und TÜV egal. Ohne Reklamation, jederzeit erreichbar! ☎ 06431/2867746, 0176/22749486

V&S Automobile - PKW Ankauf mit oder ohne Mängel, auch ohne TÜV oder Unfallschaden, Selbstabholung, Barzahlung, 63571 Gelnhausen, ☎ 0152/26315092 (24h)

Pkw-Ankauf! Mit oder ohne Mängel, auch ohne TÜV, Selbstabholung 24h, Barzahlung, WV & S Autohandel, GN, Altenhaßlauer Weg 3 ☎ 06051/470849, 0171/2760410

Kaufe PKW, Geländewagen u. Busse aller Art - auch mit Mängeln u. Unfallschäden - zu reellen Preisen. Wir zahlen bar. Fa. Auto-Michel. ☎ 06184-56281 oder 0170-9669002

Liebe Leser: kaufe PKW's zu fairen Preisen, bitte alles anbieten, Unfall, auch ohne TÜV, hohe Kilometer. ☎ 06053/7068811 o. 0152/54658507

Reisemobile

Neue und junge gebrauchte Wohnmobile & Wohnwagen zu Super-Spar-Preisen.
HÜTTL CARAVANING
HÜTTLrent GmbH
Robert-Bosch-Str. 2-4
☎ 06181 / 42 433 0
63477 Maintal
www.caravan-huettl.de verkauf@huettlrent.de

Ferientermine frei, 20% Rabatt! Wohnmobil-/Wohnwagenvermietung: Noch Ferientermine frei zu Sonderkonditionen.Wächtersbach, www.mk-reisemobile.de oder ☎ 06053/4850

Wir kaufen
Wohnmobile + Wohnwagen
03944-36160 • www.wm-aw.de Firma

Seat

Seat Ibiza, neues Modell, EZ 2008, TÜV 02/21, 90 PS, 1,4 Hubraum, Klimaanlage, 120.000 km, Alufelgen, 2.390€ ☎ 0172/6956318

Wohnwagen

Familie mit Kind sucht Wohnmobil oder Wohnwagen, ausschließlich von Privat. Bitte alles anbieten. ☎ 01520/8264256

Wir suchen

Zusteller (m/w/d)

am Mi. u. Sa., zur Verteilung unserer Verlagsprodukte auf Minijob-Basis
für die media line Werbeagentur GmbH (ab 13 Jahren)

DRUCK- UND PRESSEHAUS NAUMANN GmbH & Co. KG
Gutenbergstraße 1 · 63571 Gelnhausen
Telefon (06051) 833 292 oder 293 · Telefax (06051) 833 288
E-Mail: Vertrieb@gnz.de · Internet: www.dpn-media.de

NORMA®

ab Montag, 16. August

Krakauer Spezialitäten
Polskaja oder Sibirskaja, Brühwurst mit grober Fleischeinlage, 500-g-Packung
(1 kg = 6,98) je Packung
Im Aktionskühlregal:
27% billiger
UVP 4,79
3,49* 500 g

Echte ungarische Salami
Classic, 1-kg-Packung
je Packung
23% billiger
UVP 12,99
9,99* 1 kg

Schlesische Wurst
Polen – geräuchert und gebrüht, 600-g-Packung
(1 kg = 7,15)
Im Aktionskühlregal:
25% billiger
UVP 5,79
4,29* 600 g

Original tschechisches Bier
2-l-Flasche, zzgl. –,25 Pfand
(1 l = –,65)
je Packung
27% billiger
UVP 1,79
1,29* 2 Liter

Delikatess Cremes
Ungarn – Zwiebel-, Knoblauch-, Paprika-, Gulaschcreme, Knoblauch-Chili-Gewürzcreme, Pizzacreme, Spaghetticreme oder Paprikamark, mild oder scharf, 160-g-Tube
(100 g = –,99)
je Tube
30% billiger
UVP 2,29
1,59*

Fisch-Spezialitäten
Lettland – geräucherte Muscheln in Öl Abtr.-Gew. 72 g (100 g = 2,76), Thunfisch in Öl Abtr.-Gew. 78 g (100 g = 2,55), 120-g-Dose, geräucherte Sprotten in Olivenöl oder Sardinen in Öl Abtr.-Gew. 168 g (100 g = 1,18), 240-g-Dose
je Dose
20% billiger
UVP 2,49
1,99*

Jaffa Sandwich Soft Biscuit
Polen – Aprikosen-, Choco-Kirsch- oder Heidelbeergeschmack
380-g-Packung
(1 kg = 4,71)
je Packung
10% billiger
UVP 1,99
1,79*

Oblaten
Tschechien – mit Haselnuss-, Mandel-Füllung 175-g-Packung (100 g = 1,08) oder Schokoladencremefüllung
200-g-Packung
(100 g = –,95)
je Packung
13% billiger
UVP 2,19
1,89*

Mehr fürs Geld.

Shampoo XXL
Classic Clean, Citrus oder For Men
500-ml-Flasche (1 l = 9,90) je Flasche
XXL
24% billiger
zum Vergleich: UVP 300-ml-Flasche = 3,95
4,95*

Geschirrspüler-Tabs Alles in 1
mit Extra-Trocken-Effekt
90-Tabs-Packung
(1 Tab = –,07)
25% billiger
UVP 7,99
5,99* 90 Stück

Sprehe feinkost XXL-Schweineschnitzel
Im Aktionskühlregal:
paniert, fertig zubereitet
1-kg-Packung
21% billiger
UVP 7,99
6,29* 1 kg

XXL Classic/Mandel Stieleis
8x110-ml-Packung (1 l = 4,31)
je Packung
In der Tiefkühltruhe:
15% billiger
UVP 4,49
3,79* 8er-Pack

DIE BESTEN IM ALLTAG!

Zum ZWEITEN Mal in Folge

DEUTSCHLAND TEST – DEUTSCHLANDS BESTE DISCOUNTER BRANCHENSIEGER NORMA – VERBRAUCHERBEWERTUNGEN ZU 24 000 MARKEN – UMFRAGE FOCUS 41/2020 – www.deutschlandtest.de – FOCUS MONEY

UMFRAGE FOCUS 41/2020

TOPTEX PRO Arbeitshose oder -shorts
- Mit extra Hammerschlaufe am Bund
- 65 % Polyester, 35 % Baumwolle
- Größen M (48/50) – XL (56)

je Arbeitsshorts **8,99***
je Arbeitshose **12,99***
Robustes Canvas-Material

scheppach Kapp-Zugsäge mit Laser
HM140L • 2.000 Watt • Schnitttiefe 105 mm/Schnittlänge 330 mm • LED-Arbeitslicht • Großer Spänefangsack
je Kapp-Zugsäge
PROFI-QUALITÄT Für große Werkstücke bis 330 x 105 mm
Auch online
53% billiger
UVP 429,–
199,–*
Inklusive: 2 Sägeblätter Ø 305 mm (24/48 Zähne)

KRAFT WERKZEUGE Akku-Schlagbohrschrauber-Set
inkl. 2 Akkus und 71-teiligem Bohrer-und Bit-Set • 2-Gang Getriebe inkl. Bohr- und Schlagbohrstufe • Drehmomentstufen 25 + Bohren + Schlagbohren • LED-Arbeitslicht
3 Jahre Garantie
Auch online
49,99*
Komplett-Set inkl. 2 12 V/1,5 Ah Li-Ion Akkus + Aufbewahrungskoffer

KRAFT WERKZEUGE Schlagschrauber-Bit-Set
Schlagschrauber-Bit-Set 35tlg. inkl. Ratsche
je Set **9,99***
Schlagschrauber-Bit-Set 34tlg.
Schlagschrauber-Bit und -Bohrer-Set 37tlg.
Schlagschrauber-Bit-Set 42tlg.

KRAFT WERKZEUGE Bohrer-/Kegelsenkersatz
3 Jahre Garantie
1. Bohrer- und Gewindeschneid-Satz 7tlg.
2. Bohrer- und Gewindebohrer-Satz 15tlg.
3. HSS-Kegelsenker-Satz 6tlg.
4. HSS-Stufenbohrer-Satz 3tlg.
5. HSS-Spiralbohrer-Satz 25tlg.

je Satz **9,99***

TOPTEX PRO Sneaker-Socken 6 Paar
- Elastischer Rippbund
- Hoher Baumwollanteil
- Größe 39/42 – 43/46

je 6 Paar
5,99* (Farbbeispiel)

KRAFT WERKZEUGE Kabelbinder XXL-Pack
im wiederverschließbaren Polybag
180 teilig
940 teilig
je Pack **5,99***
Auch online

edding Permanentmarker 3er-Set
inkl. 10 Etiketten gratis
35% billiger
Auch erhältlich: 3 x Schwarz
UVP 6,19
3,99*

Wäschemarker 2er-Set

BAUFIX 2 in 1 Express Deckfarbe
2,5 l • Elastisch – deckend • Schnelle Durchhärtung
• Zwei Anstriche pro Tag möglich
(1 l = 5,20) je Dose
Made in Germany
2 in 1: Lack und Grundierung in einem
23% billiger
UVP 16,99
12,99*
Auch online

PowerTec COLOR Holz-Profi-Pinsel „PRO" 8tlg.
Lasurpinsel-Set
- Hochwertige Borsten
- Ergonomischer Griff
- Stiel aus FSC®-zertifiziertem Holz (FSC® N001587)

je Pinsel-Set
4,99*
Auch online
Lackpinsel-Set (Modellbeispiele)

TOPTEX Bügeltischbezug oder -Decke
- 100 % Baumwolle
- Weiche Komfortpolsterung
- Mit Kordelzug und Aufspannhilfe „Easy Snap"

je Ausführung **4,99***
Made in Germany

„Premium" In 2 Größen erhältlich: XXL ca. 132 x 55 cm oder Standard ca. 130 x 48 cm

„Alu-Profi"
- ca. 130 x 48 cm
- Mit Dampfperforation und Aluminiumbeschichtung

Bügeldecke
- ca. 100 x 65 cm
- Platzsparend zusammenfaltbar

PowerTec COLOR Maler Zubehör
je Ausführung
Lackierroller-/Lasurroller- oder Dispersionsroller-Set 14tlg.
Inkl. 12 Farbwalzen
3,99*
Auch online

Farbroller-Set 3tlg.
- Farbwalze ca. 25 cm
- Teleskopfarbbügel

Dazu passend
Farbwalzen 3er-Set
Maler-Abdeckvlies ca. 1 x 4,5 m (1 m² = –,89)

TOPTEX Klarsichtboxen
Made in EU
3er-Set je ca. 33 x 20 x H 11 cm, je ca. 5 l
4,99*

(ohne Inhalt) 1er ca. 55 x 39 x H 16 cm, ca. 25 l
4,99*

2er-Set je ca. 38 x 27 x H 14 cm, je ca. 10 l
4,99*

TOPTEX by BÜRSTENMANN Reinigungsartikel aus Holz
aus FSC®-zertifiziertem Holz
Made in Germany

1,99* Nagelbürste

Kehrgarnitur 2tlg. **3,99***

* Keine Mitnahmegarantie! Sofern der Artikel in unserer Filiale nicht vorhanden ist, können Sie diesen direkt in der Filiale innerhalb von 2 Tagen ab o.g. Werbebeginn bestellen und zwar ohne Kaufzwang oder Sie wenden sich bezüglich kurzfristiger Lieferbarkeit an www.norma-online.de/aktionsartikel. Es ist nicht ausgeschlossen, dass Sie einzelne Artikel zu Beginn der Werbeaktion unerwartet und ausnahmsweise in einer Filiale nicht vorfinden. Wir helfen Ihnen gerne weiter. Schuhe und Textilien teilweise nicht in allen Größen erhältlich. Alle Preise in Euro. Bei Druckfehlern keine Haftung.

Artikel mit „Auch online" sind ab sofort in dieser oder anderer Ausführung unter www.norma24.de bestellbar (Preis inkl. MwSt., zzgl. Versandkosten)

33/21

NORMA®
www.norma-online.de

NORMA® MEHR FÜRS GELD.

AKTUELLE PROSPEKTE – einfach & bequem online durchblättern unter **www.norma-prospekt.de**

ENTDECKEN SIE MEHR AKTIONEN!

NORMA Lebensmittelfilialbetrieb Stiftung & Co. KG, Heisterstraße 4, 90441 Nürnberg