MITTELHESSEN-BOTE

Wetterauer Wochen-Bote

Heimat im Blick
mit Ihrem
lokalen Mitteilungsblatt

Heimat für junge Menschen
Landrat Weckler eröffnet
Ausstellung im Kreishaus

KW 48, Samstag, 4. Dezember 2021 | Das Mitteilungsblatt im Wetteraukreis | Ausgabe H 1

Hallo, liebe Leser

Keiner hatte ihn vermisst, aber jetzt ist er wieder da: Der Pollunder soll wieder in Mode sein, hört man. Die Trendsetter sind begeistert und lassen es jeden hören, ob er es nicht wissen will oder nicht. Wer auf sich hält, zeigt sich in der virtuellen Welt ärmellos. Ich bin praktisch orientiert und kann dazu nur sagen: Wenn mir kalt ist, dann überall, auch an den Armen. So gesehen kann ich der neuen Faszination fürs Leiberl nichts abgewinnen – wahrscheinlich fehlt mir diesbezüglich ein Gen, aber auf das kann ich getrost verzichten, versichert

Euer Boto

Orange prägte das Stadtbild am 25. November

Bad Vilbel setzt ein Zeichen gegen Gewalt gegen Frauen

Bad Vilbel. Der 25. November ist der weltweite Aktionstag gegen Gewalt gegen Frauen. Aus diesem Grunde leuchten weltweit Gebäude, Fenster und markante Stellen in Städten in orange. Auch in der Quellen- und Festspielstadt Bad Vilbel wurden am 25. November Gebäude angestrahlt und aufgerufen, Gewalt gegen Frauen zu bekämpfen. Bürgermeister Dr. Thomas Stöhr besuchte auch den Stand des Zonta Clubs auf dem Niddaplatz.

„Nicht nur in Bad Vilbel, sondern weltweit hat Gewalt gegen Frauen keinen Platz. Leider gibt es nach wie vor zu viele Fälle von häuslicher Gewalt gegen Frauen. Noch immer sterben Frauen an den Folgen häuslicher Gewalt. Gerade in den Zeiten der Pandemie haben die Fälle von häuslicher Gewalt zugenommen, wie Statistiken zeigen. Hiergegen müssen wir alle gemeinsam angehen. Daher war ich am ‚Orange Day' gern unterwegs, um gemeinsam mit vielen Mitstreiterinnen und Mitstreitern ein Zeichen zu setzen", erklärt Bürgermeister Dr. Thomas Stöhr.

Gemeinsam mit dem Zonta Club machte Bürgermeister Dr. Thomas Stöhr aufmerksam gegen Gewalt gegen Frauen.

Passend zum „Orange Day" wurden nicht nur Gebäude wie die Wasserburg orange angestrahlt, sondern auch orangene Gerbera verteilt, die tags zuvor von den Auszubildenden im Bereich der Grünflächenpflege der Stadt Bad Vilbel vorbereitet wurden. „Dieser Aktionstag war ein Gemeinschaftswerk von Stadt, Zonta Club und vielen weiteren Helferinnen und Helfern. Ich bedanke mich auch bei unseren Frauenbeauftragten, Hildegard Nölke und Susanne Stach, die gemeinsam mit den Frauen des Zonta Clubs die Koordinierung übernommen haben", führt Stöhr weiter aus.

„Wir brechen das Schweigen"

Mit dem Motto „Wir brechen das Schweigen" gingen weltweit Frauen und Männer gemeinsam auf die Straße, um von Gewalt betroffene Frauen zu ermutigen, sich zu melden und gleichzeitig Mitmenschen aufzufordern, diese Frauen zu unterstützen. „Auch wenn ein Aktionstag immer eine gute Möglichkeit ist, um auf solche Themen aufmerksam zu machen, muss jeder Tag genutzt werden, um gegen Gewalt gegen Frauen einzustehen und denen zu helfen, die davon betroffen sind. In unserer Gesellschaft darf kein Platz für diese Gewalt sein und deshalb muss die Signalfarbe Orange für uns im Geiste jeden Tag aufleuchten, um gegen diese Gewalt einzutreten", so Stöhr abschließend.

Beilagen in Teilausgaben

MIX Markt, nah & gut, Meisterbäcker Stehling, toom, Dolster Aktuell, Spilger, Weihnachtsbaumverkauf Roland Möser, dm, MEDIMAX, globus, real,-, Fressnapf, tegut..., Netto Marken-Discount, Metzgerei Bien, nahkauf, Beisler, HERBST hagebaumarkt, NORMA, Jawoll, PENNY, zoo & co., Stadtwerke Gelnhausen, POCO, ACTION, porta, OBI, K+K Garten-Center, Kaufhaus BENZING, JYSK, Metzgerei Baumann, Kempf, HERKULES, REWE, Malteser Hilfsdienst, Flora-Apotheke, alldrink, TEDi, Sonder Preis! Baumarkt, Hüffner, Kreiswerke Main-Kinzig, expert klein, HIT, LIDL, EDEKA, ALDI SÜD

Sirenen werden überprüft

Bad Vilbel. Die Freiwillige Feuerwehr Bad Vilbel teilt mit, dass am Samstag, 4. Dezember gegen 12 Uhr die vierteljährliche Überprüfung der Feuerwehrsirenen in Bad Vilbel stattfinden wird.

Lesung wird abgesagt

Bad Vilbel. Der Magistrat der Stadt Bad Vilbel muss die Lesung „Krone des Himmels" mit Juliane Stadler, am 5. Dezember in der Stadtbibliothek Bad Vilbel, absagen. Ein Ersatztermin wird es im nächsten Jahr geben. Der Termin steht aber noch nicht fest.

Keine Schuldnerberatung

Bad Vilbel. Aufgrund der aktuellen Corona-Lage werden bis auf weiteres keine offenen Sprechstunden für Schuldner*innen in Bad Vilbel und Karben bei der Awo angeboten. Neue Termine werden veröffentlich, sobald dies wieder möglich sein wird.

Für Beratungssuchende besteht aber nach wie vor die Möglichkeit für eine telefonische Kontaktaufnahme. Dafür ist ein Anrufbeantworter unter der Nummer 017651007904 geschaltet oder auch per E-Mail an: info@schuldnerberatung-bad-vilbel.de. Die Beratung ist kostenlos und absolut vertraulich.

Marktmeister erteilt Absage

Weihnachtswochenmarkt in Massenheim

Bad Vilbel. Mit großem Bedauern muss Marktmeister Norbert Kühl den für den 4. Dezember geplanten Weihnachtswochenmarkt absagen. „Wir haben es uns wirklich nicht leicht gemacht", so Kühl, „aber nach reiflicher Überlegung sind wir uns einig gewesen, dass eine Absage leider alternativlos ist."

Eine Regelung mit 2G hätten die Organisatoren noch stemmen können, aber aufgrund der immer höher werdenden Infektionszahlen und die starke Auslastung der Krankenhäuser hätte die Gefahr bestanden, dass man unter Umständen den Markt nur mit der 2G plus-Regelung durchführen könnte. „Und ob sich die Menschen testen lassen, nur um ein Glas Glühwein zu trinken und eine Bratwurst zu essen, wage ich stark zu bezweifeln."

Gerne hätte Norbert Kühl zu seinem Abschied noch einmal den Weihnachtswochenmarkt ausgeführt, denn nach über acht, sehr erfolgreichen Jahren als Marktmeister, legt er dieses Amt nieder und übergibt es in die Hände von Annette und Bernd Hielscher, Sascha Erbes sowie Hans-Joachim Braden. „Das sich der Wochenmarkt auch nach über acht Jahren noch einer so großen Beliebtheit erfreut, macht mich sehr glücklich. Ich möchte mich aber auch bei allen Beschickern und meinen Mitstreitern Bernd und Annette Hielscher sowie Sascha Erbes und Hans Joachim Braden für die Unterstützung bedanken. Sehr freuen würde ich mich auch, wenn an meinem letzten Tag nochmal viele Menschen den Wochenmarkt besuchen würden."

Aber wer weiß, wenn es im Jahr 2022 die Pandemie endlich wieder zulässt und eine Organisation eines Weihnachtswochenmarktes endgültig nichts mehr im Weg steht, gibt Kühl vielleicht ein kurzfristiges Comeback. Man soll schließlich nie nie sagen.

Weihnachtsaktion als Zeichen des Miteinanders

„Wichteln gegen die Einsamkeit" für Senioren

Bad Vilbel. Schon zum zehnten Mal ruft in diesem Jahr die Alloheim Senioren-Residenz AGO Bad Vilbel zum „Wichteln gegen die Einsamkeit" auf. Im Zuge der großen Aktion des Miteinanders können Bürger, Vereine, Unternehmen, Kitas oder Schulen kleine Geschenke in der Einrichtung abgeben, die dann am Weihnachtsabend an einsame oder alleinstehende Senioren der Region verteilt werden.

„Diese Geschenkaktion führen wir in diesem Jahr bereits zum 10. Mal durch", freut sich Johannes Fellner, „die Beteiligung der vergangenen Jahre war wirklich unglaublich und zeigt, welch große Herzen unsere Bürger haben!" Das Ziel der Wichtelaktion ist es, alleinstehenden älteren Menschen Heiligabend zu überraschen und eine Freude zu bereiten. So kann man ihnen zeigen, dass sie nicht alleine sind und dass es Menschen gibt, die an sie denken. Deshalb ruft die Alloheim Senioren-Residenz alle Bürger, Vereine, Unternehmen, Schulen und Kitas auf, kleine Wichtelgeschenke in der Einrichtung abzugeben. Über die Mitarbeiter der Residenzen, der ambulanten Dienste und viele ehrenamtliche Helfer werden die Geschenke dann am 24. Dezember an die alleinstehenden Senioren der hiesigen Region verteilt. Das Wichteln oder auch Julklapp genannt, ist ein nordischer Brauch, bei dem man sich traditionell anonym gegenseitig beschenkt.

„Um den materiellen Wert der Wichtelpakete geht es dabei nicht", sagt der Einrichtungsleiter, „es zählt, dass die Geschenke von Herzen kommen." Es sei egal, ob es sich um einen Gutschein, ein Hörspiel, selbstgebackene Kekse oder etwas Gebasteltes handelt, denn: „Jedes Wichtelgeschenk wird am Heiligen Abend seinen Empfänger finden und für Weihnachtsfreuden sorgen."

Persönlich abgegeben oder auf dem Postweg können die Wichtelpakete ab sofort in der Alloheim Senioren-Residenz in der Friedberger Straße 175, 61118 Bad Vilbel. Geschlechtsspezifische Geschenke sollte man am besten mit einem „M" für männlich, oder „W" für weiblich markieren.

Wieder Zoom Gottesdienste

Karben. Aufgrund der dramatischen Corona-Situation finden in der evangelischen Gesamtkirchengemeinde Karben vorerst keine Gottesdienste mehr in Präsenzform mehr statt. Trotzdem soll es jeden Sonntag einen Gottesdienst geben, an dem man digital teilnehmen kann. Er findet an allen Adventssonntagen und auch nach Weihnachten um 11 Uhr über die Plattform Zoom statt. Die Einwahldaten sind auf der Homepage gesamtkirchengemeinde-karben.ekhn.de zu finden. Am kommenden zweiten Advent wird der Gottesdienst durch Pfarrer Krüger und Pfarrer Dautenheimer gestaltet.

Künstlerweihnachtsmarkt abgesagt

Bad Vilbel. Leider kann der Künstlerweihnachtsmarkt des Kunstvereins Bad Vilbel nicht wie geplant von Freitag, 10. Dezember bis Sonntag, 12.Dezember stattfinden, sondern muss Corona bedingt abgesagt werden. Die Bad Vilbeler Künstlerinnen und Künstler bieten alternativ einen Online-Adventskalender unter www.kunstverein-bad-vilbel.de digital an. Auf der Homepage des Kunstvereins Bad Vilbel wird vom 1. bis 24. Dezember täglich ein Kunstwerk von Künstlerinnen und Künstlern des Vereins vorgestellt, das auch käuflich zu erwerben ist. Hier finden sich tolle Überraschungen, die sich sicherlich auch als Weihnachtsgeschenke hervorragend eignen.

Ihr Draht zu uns:
Druck- und Pressehaus Naumann GmbH & Co. KG
E-Mail: redaktion@bote.de
Internet: www.bote.de

„Freiwilliger Lockdown“

Frohsinn Assenheim geht in Winterpause

Niddatal. Im August 2021 hatte der Gesangverein Frohsinn Assenheim nach langer Zwangspause wieder seine Probentätigkeit unter neuer Chorleitung aufgenommen. Alle Sänger und Sängerinnen freuten sich sehr darüber, sich montags wieder zu treffen und gemeinsam singen zu können. Auch eine Weihnachtsfeier mit einer kleinen musikalischen Einlage mit allen Mitgliedern war für den 11. Dezember geplant.

Jetzt hat der Vorstand aufgrund der ansteigenden Infektionszahlen, der Sorge um die Sänger und der sich verschärfenden Situation reagiert und hat alle Proben bis zum 24. Januar 2022 und auch die Weihnachtsfeier abgesagt. Mit dem „sofortigen freiwilligen Lockdown“ stellt sich der Frohsinn der besonderen, gesellschaftspolitischen Verantwortung und trägt seinen Teil dazu bei, das Infektionsgeschehen nicht weiter zu verschlimmern.

Keine vollen Kirchen

Verzicht auf Weihnachtsgottesdienste

Karben. Der Kirchenvorstand der ev. Gesamtkirchengemeinde Karben hat beschlossen, auf Präsenzgottesdienste an Weihnachten zu verzichten. Damit soll der hohen Inzidenzzahlen und der überfüllten Intensivstationen Rechnung getragen werden. Um Menschen vor schwerer Krankheit zu schützen, werden vom kommenden Sonntag, 2. Advent, bis zum 9. Januar keine Gottesdienste in den Kirchen oder im Freien stattfinden. Auch Gruppen und Kreise werden sich nicht mehr treffen, bis eine merkliche Entspannung im Pandemiegeschehen eintritt.

Trotzdem werden rund um Weihnachten wieder vielfältige Angebote gemacht, um das Fest der Geburt Jesu Christi auf sichere Weise zu feiern. Zwei Filme mit unterschiedlichen Krippenspielen werden gedreht, an Heiligabend sind die Kirchen offen, es können Kerzen und ein Weihnachtsheft mitgenommen werden, vor mancher Kirche kann ab dem 3. Advent der Baum selbst geschmückt werden und der etwas andere Gottesdienst wird zum Thema Flucht mit dem Verein Ayzon als Film zu sehen sein. Genauere Informationen sind über die Homepage gesamtkirchengemeinde-karben.ekhn.de zu bekommen. Darüber hinaus wird es wieder jeden Sonntag einen Zoom-Gottesdienst geben. Einwahldaten sind ebenfalls über die Homepage zu erhalten.

3G+ ab 2. Advent

Gottesdienste der Christuskirche in Bad Vilbel

Bad Vilbel. Die evangelische Christuskirchengemeinde Bad Vilbel führt ab dem kommenden Wochenende (4. und 5. Dezember) für ihre Gottesdienste die sogenannten „3G+ Regelung“ ein.

„Das bedeutet, dass man einen Negativnachweis erbringen muss, um an einem Gottesdienst teilzunehmen“, erläutert Pfarrerin Ulrike Mey. „Die Krise spitzt sich immer mehr zu, so dass wir uns dazu entschlossen haben.“ Personen über 18 Jahren müssen, wenn sie nicht geimpft oder genesen sind, einen PCR-Test vorweisen, der nicht älter als 48 Stunden sein darf. Ausgenommen sind Menschen, die sich aus medizinischen Gründen nicht impfen lassen können. Von ihnen wird ein tagesaktueller Bürgertest akzeptiert, ebenso von Kindern und Jugendlichen unter 18 Jahren. Kinder unter 6 Jahren sind vom Testnachweis befreit. Schulpflichtige Kinder und Jugendliche können auch ihr Schultestheft als Nachweis vorlegen. Masken- und Abstandsregelungen ändern sich durch all das nicht.

Zu den Gottesdiensten zählen die regelmäßigen Gottesdienste samstags um 16.30 Uhr in der Auferstehungskirche (Lohstraße); samstags 18 Uhr Orgelvesper in der Christuskirche, sonntags 10.30 Uhr in der Christuskirche, so wie die Gottesdienste für Kleinkinder („Kirche für Kurze“) oder Jugendliche.

„Manche Angebote und Veranstaltungen haben wir bereits schweren Herzens abgesagt. An den Gottesdiensten ‚in Präsenz‘ wollen wir festhalten. Unser oberstes Ziel ist Gottesdienste zu feiern, in denen wir uns nur von Gottes Menschenfreundlichkeit anstecken lassen, und von nichts anderen“, fasst Pfarrerin Ulrike Mey zusammen.

Vor dem Vergessen bewahren

Erinnerung an drei 1946 durch eine Mine getötete Okärber Kinder

Die Besucher hören bei der Verlesung der Toten vor.

Karben. Der zentrale ökumenische Gottesdienst und die Gedenkveranstaltung zum Volkstrauertag in Karben erinnerten in diesem Jahr insbesondere an den schicksalhaften Tag dem 14. April 1946, als die zehn- bis dreizehnjährigen Okärber Jungen Karl-Gundolf Kallenbach, Ernst Müller und Herbert Brunner am Rande eines Fußballspiels in Ockstadt durch eine Mine getötet wurden.

In dem von Pfarrer Eckart Dautenheimer, Pater George und Conny von Schumann gestalteten Gottesdienst vor der Trauerhalle des Waldfriedhofs zeigte die Klein-Karbener Theatergruppe der evangelischen Gesamtkirchengemeinde auf, welchen Verlust das Sterben der drei Kinder bedeutete. Eingebettet in die reelle Schilderung eines Überlebenden, beschrieben die Darsteller der drei Jungen, was aus ihnen in ihrer Welt geworden ist und sie in der von ihnen benannten „Hölle“ nicht mehr werden konnte, aus der sie in so frühen Jahren gerissen wurden.

In seiner Predigt betonte Dautenheimer die Wichtigkeit von Trauer und Erinnerung und prangerte besonders an, dass ausgerechnet deutsche Rüstungsfirmen nach wie vor an den Kriegen der Welt profitieren.

570 Buchen bilden den Erinnerungswald

Zur anschließenden Gedenkveranstaltung am vor zwei Jahren mit 570 Buchen bepflanzten Erinnerungswald und seither wachsenden Erinnerungsstätte begrüßte Bürgermeister Rahn die zahlreichen Besucher und erinnerte an die ungeheure Zahl von 570 Karbener Toten bei damals kaum 10.000 Einwohnern.

Der Enthüllung der Thementafel „Grenzen überschreiten“, die deutlich macht, dass der Krieg bereits lange vor der physischen Grenzüberschreitung mit vielfältigen Grenzverletzungen in allen Bereichen des Lebens begonnen hatte, folgte die jährliche Verlesung der Namen aller 570 Toten durch zehn Schüler der Kurt-Schumacher-Schule um sie vor dem Vergessen zu bewahren. Über zwanzig Minuten schier unendliche meist ortsbekannte Namen machten schmerzlich bewusst, dass kaum eine Familie in Karben verschont geblieben war, oft mit mehreren Toten einer oder aufeinander folgender Generationen, manchmal einer ganzen Familie.

Als Zeitzeuge schilderte Heinz Jörg im Anschluss, wie er als Junge dem Tod der drei Freunde beiwohnte und nur deshalb überlebte, weil er einen Schmetterling interessanter als das Fundstück im Wald fand und dass der Anblick der getöteten Kinder ihn bis heute in seinen Träumen verfolgt. Schließlich enthüllten Familienangehörige sowohl die Erinnerungstafel für die Okärber Jungen wie auch die für den Groß-Kärber Walter Schneider, dessen Großvater sich selbst tötete und damit den Vater als Betriebsvorstand vor der Einziehung bewahren konnte, nicht aber den Enkel, der mit 21 Jahren an der Front den Tod fand.

Dieses Schicksal war bei der ersten Veranstaltung 2019 thematisiert worden.

Leistungen werden geehrt

Stadt Bad Vilbel plant Sportlerehrung

Bad Vilbel. Trotz der weiterhin schwierigen Zeit möchte die Stadt Bad Vilbel, sofern es die pandemische Lage erlaubt, in der traditionellen Sportlerehrung die erfolgreichsten Sportler aus dem Jahre 2021 ehren.

Solche besonderen sportlichen Leistungen sind: Die Erringung einer Kreis-, Bezirks-Landes- oder Deutschen Meisterschaft, die erfolgreiche Teilnahme an nationalen und internationalen Sportwettkämpfen, die erstmalige Erringung einer Meisterschaft bzw. höhere Spielklasse durch eine Mannschaft.

Die Sportlerehrung 2021 findet voraussichtlich im Februar 2022 statt. Die Sportler werden in erster Linie von den Bad Vilbeler Schulen und Sportvereinen vorgeschlagen.

Darüber hinaus werden auch Bad Vilbeler Sportler berücksichtigt, die ihre Erfolge in auswärtigen Vereinen und Organisationen erreicht haben. Dieser Personenkreis wird gebeten, bis spätestens 17. Dezember schriftlich mit der Hauptverwaltung, Am Sonnenplatz 1, Bad Vilbel, (Fax: 06101/602390) oder per E-Mail: Petra.Hiemer@bad-vilbel.de in Verbindung zu treten.

Hirtenmusik aus vier Jahrhunderten

Christuskirchengemeinde Bad Vilbel lädt ein

Bad Vilbel. Die zweite Orgelvesper der diesjährigen Reihe der Orgelvespern im Advent findet am Samstag, 4. Dezember, um 18 Uhr in der Christuskirche Bad Vilbel statt.

Der seit einigen Jahren dem Organistenteam der Gemeinde zugehörige Musiker und Musikpädagoge Ingo Riether spielt eine Reihe von Stücken mit dem Titel „Pastorale“, einer Gattung, deren typischer Rhythmus seit Jahrhunderten von vielen Komponisten zur klanglichen Untermalung des Geschehens der Hirten zur Geburt Jesu verwendet wurde. Die Vesper unterliegt einem umsichtigen Hygienekonzept. Sie findet unter 3G+Bedingungen statt: Geimpft, genesen oder getestet, jeweils mit Nachweis. Personen über 18 Jahren müssen einen PCR-Test vorweisen, der nicht älter als 48 Stunden sein darf. Ausgenommen sind Menschen, die sich aus medizinischen Gründen nicht impfen lassen können (mit Attest belegt). Von ihnen wird ein tagesaktueller Bürgertest akzeptiert, ebenso von Kindern und Jugendlichen unter 18 Jahren. Kinder unter 6 Jahren sind vom Testnachweis befreit.

Der Eintritt ist frei, um eine Spende am Ausgang zugunsten der kirchenmusikalischen Arbeit der Gemeinde wird gebeten.

3G im Rathaus

Karben. Besucherinnen und Besucher der Dienststellen der Karbener Stadtverwaltung müssen ab sofort neben einer vorherigen Terminvereinbarung auch nachweisen, dass sie genesen, geimpft oder getestet sind. Letzteres mit einem max. 24 Stunden alten Test eines zugelassenen Testanbieters. Aufgrund der weiter ansteigenden Fallzahlen an Coronaerkrankten und der Umsetzung der neuen gesetzlichen Regelungen soll so mit dazu beigetragen werden, die 4. Welle zu brechen.
Selbstverständlich gilt die 3G-Regel auch für alle Mitarbeiterinnen und Mitarbeiter der Stadtverwaltung.

Stadtkapelle stellt Probenbetrieb ein

Karben. Die Stadtkapelle Karben hat ihren Probenbetrieb bis auf Weiteres eingestellt. Damit einher geht auch die Absage der beiden angekündigten Weihnachtskonzerte am 11. und 12. Dezember Vereinsvorsitzende Anke Toemmler: „Diese Entscheidung ist dem Gesamtvorstand sehr schwer gefallen. Das Orchester war nach einem intensiven Probenwochenende in Schlitz hervorragend vorbereitet. Plakate und Programme lagen druckfrisch vor und sollten in dieser Woche in die Verteilung, die Eintrittskarten befanden sich bereits an den Vorverkaufsstellen und die Konzertmoderation von Angelika Bierbaum war als zusätzlicher Leckerbissen vorgesehen. Die erneute Absage frustriert uns sehr, dennoch sind wir sicher, die richtige Entscheidung getroffen zu haben, die Gesundheit und Sicherheit der Musikerinnen und Musiker, als auch der Besucherinnen und Besucher hat für uns allererste Priorität.“ Aktuelle Informationen finden Sie immer auch auf der Facebookseite des Vereins oder auf www.stadtkapelle-karben.de.

Stadtteilrundgang der SPD Heilsberg

Bad Vilbel. Im Rahmen seiner Stadtteilbesuche kommt der Bürgermeisterkandidat der SPD, Gunther Salomon, am Samstag, 4. Dezember, zu einem Rundgang auf den Heilsberg. Treffpunkt ist um 11 Uhr am Georg-Muth-Haus, wo zunächst über die Frage bezahlbaren Wohnraums in Bad Vilbel gesprochen werden soll. Weitere Stationen werden der Pommernspielplatz, die Alte Frankfurter Straße, speziell der Bereich für das neue Bürgerhaus, das neue Seniorenheim, die Freudenberganlage sowie das im Bau befindliche neue Jugendhaus sein. Dabei haben Salomon und die Heilsberger SPD auch für alle anderen Themen ein offenes Ohr, weswegen alle interessierten Bürgerinnen und Bürger herzlich eingeladen sind, mit zu spazieren und mitzudiskutieren. Wem eine Teilnahme an dem kompletten Rundgang zu lange dauert, kann sich auch nur einer Teilstrecke anschließen und die Gruppe um 12 Uhr am Feuerwehrstützpunkt oder um 13 Uhr am Jugendhausbau/Dirt-Bike-Bahn treffen. Die geltenden Corona-Regeln werden selbstverständlich beachtet.

Alte Skate-Anlage wird größer und moderner

Erste Pläne im Ortsbeirat Kernstadt vorgestellt

Das Skate-Areal soll bald saniert werden.

Bad Vilbel. Alt, sanierungsbedürftig, zu klein: Das ist der aktuelle Zustand der einzigen Bad Vilbeler Skateanlage im Burgpark. Bereits seit einiger Zeit setzt sich die Junge Union (JU) gemeinsam mit Vertretern der hiesigen Skate-, BMX- und Scooter-Szene dafür ein, dass die Anlage saniert und ausgebaut wird. Mit Erfolg: In der jüngsten Sitzung des zuständigen Ortsbeirates Kernstadt stellte Bad Vilbels Kulturchef Claus Günther Kunzmann erste Pläne vor.
Noch stehen weitere Gutachten und eine finale Kostenplanung aus. Fest steht aber: Die neue Anlage soll neben einem modernen Wasserspielplatz und einem Barfußpfad mit Kneipp-Anlage Teil des Gesamtkomplexes Generationenpark im Burgpark werden. Ziel ist ein größerer, nachhaltiger und durchdachter Skatepark, der mit einem geeigneten Untergrund, sogenannten Obstacles (Hindernissen) und Rampen ausgestattet wird.

Stadt reagiert auf Wünsche

„Was uns besonders freut: Die Skaterinnen und Skater wurden mit ihrer Expertise einbezogen, es gab mehrere Gespräche und Vor-Ort-Treffen. Das ist wichtig, schließlich wissen sie selbst am besten, wie ihre Anlage künftig aussehen sollte“”, erklären die beiden JU-Vorstandsmitglieder Paul Stamms und Franziska Giallongo.
Das Skate-Areal wurde seit dem Bau im Jahr 1995 nicht mehr saniert oder vergrößert. Jedoch ist Bad Vilbel seitdem natürlich stark gewachsen und auch die Szene hat sich vergrößert. „Es ist eine gute Nachricht, dass die Stadt die Wünsche der Jugendlichen ernst nimmt und darauf nun reagiert“, so Stamms und Giallongo.

Mittelhessen-Bote
Anzeigen aufgeben?
anzeigenabteilung@gnz.de

DasTelefonbuch
Alles in einem
Gefunden statt gesucht werden:
Werben in Das Telefonbuch lohnt sich.
Denn 70 % der Nutzer greifen zu uns, um gewerbliche Anbieter zu finden.[1]
> In der App, Online und im Buch

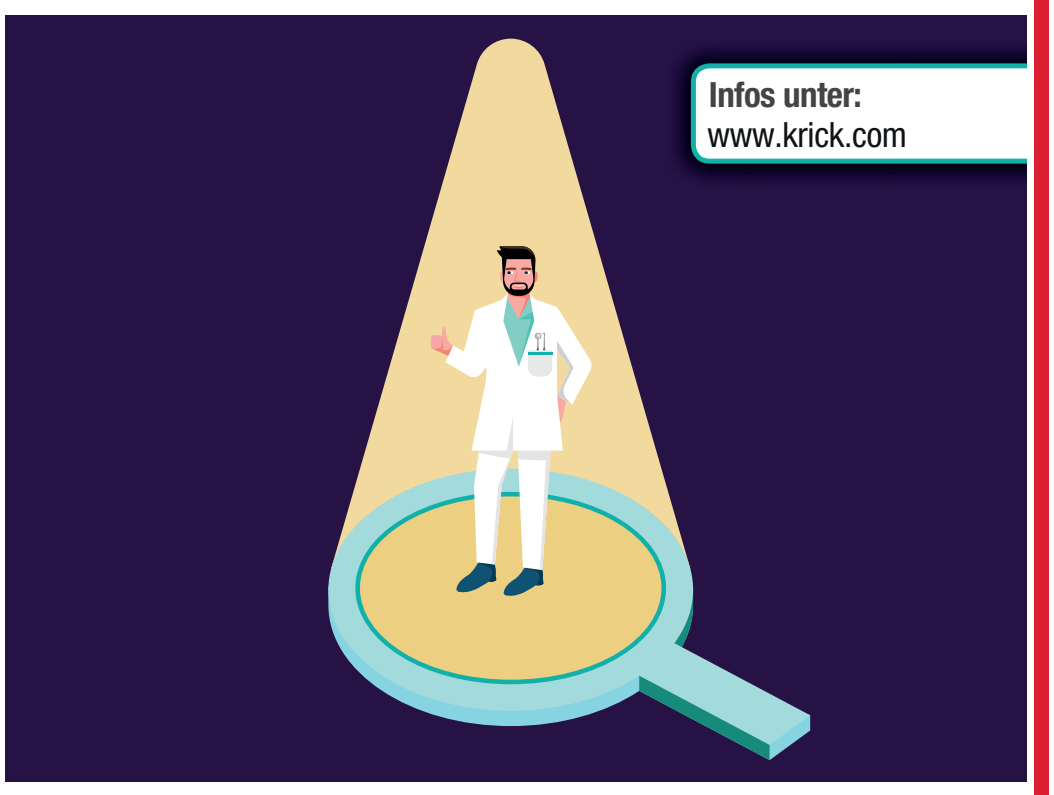

krick Robert Krick Verlag Ihr Verlag Das Telefonbuch
[1] Quelle: GfK-Studie zur Nutzung der Verzeichnismedien 2020, repräsentative Befragung von 16 Tsd. Personen ab 16 Jahren, Oktober 2020

Mit Maske unterm Mistelzweig

Naturfreunde mit Angebot auf dem Wochenmarkt

Bad Vilbel. Für einen kleinen Obolus einen Mistelzweig erstehen und damit Gutes für den Artenschutz tun. Das können Besucher auf dem Wochenmarkt am Samstag, 4. Dezember am Stand der Naturfreunde Bad Vilbel. Die Aktiven des Wiesenprojektes im Hexenloch geben gerne Auskunft. Neben der aktiven Mitarbeit, besteht auch die Möglichkeit „Wiesenpate“ zu werden und so das Projekt zu unterstützen. Daneben verkauft die Naturfreunde-Bienengruppe den beliebten Honig aus dem Hexenloch. Ein leckeres Weihnachtsgeschenk.
Die Mistelzweige stammen von Wetterauer Streuobstwiesen. Die Halbschmarotzer haben sich stark ausgebreitet, so dass stark befallene Bäume langsam eingehen können. Bei einem Spaziergang durch Streuobstwiesen sind die Pflanzen jetzt im Winter gut zusehen, da sie immergrün sind.
Alle Informationen auch auf www.naturfreunde-bv.de

GETRÄNKEWELT ZELLER GMBH
Service für Sie – aus Tradition
Getränkewelt Zeller GmbH
Max-Planck-Straße 4 • Karben
R. Z. Wöllstädter Getränkemarkt
Ilbenstädter Straße 24 • Wöllstadt
Gronauer Getränkeabholmarkt
Backhausstraße 12a • Bad Vilbel-Gronau
Unsere Angebote vom 06.12.– 18.12.21
nur in haushaltsüblichen Mengen – für Druckfehler keine Haftung

Schmucker Doppel-Bock Dunkel / Schmucker Rosé Bock
10 x 0,5 l + Pfd. 2,30 € 1 l = 1,50 € EUR 7,49

Rapp's Wetterauer Gold Apfelsaft / Wetterauer Gold Apfelwein
6 x 1,0 l + Pfd. 2,40 € 1 l = 1,08 € EUR 6,49

Förstina Sprudel PREMIUM viel Calcium & Magnesium spritzig, medium oder naturell
12 x 0,75 l + Pfd. 3,30 € 1 l = 0,44 € EUR 3,99
12 x 1,0 l + Pfd. 3,30 € 1 l = 0,42 € EUR 4,99

Flensburger Pilsner oder Gold
20 x 0,33 l + Pfd. 4,50 € 1 l = 1,97 € EUR 12,99

Schlappeseppel Kellerbier, Hell oder Pils
20 x 0,5 l + Pfd. 3,10 € 1 l = 1,38 € EUR 13,79

Jever Pilsener oder fun
20 x 0,5 l + Pfd. 3,10 € 1 l = 1,20 €
24 x 0,33 l + Pfd. 3,42 € 1 l = 1,52 € EUR 11,99

Schöfferhofer Hefe hell, Hefe dunkel, Kristall oder alkoholfrei
20 x 0,5 l + Pfd. 3,10 € 1 l = 1,40 € EUR 13,99

Erdinger Weißbier Hefe hell, Hefe dunkel, Kristall oder alkoholfrei
20 x 0,5 l + Pfd. 3,10 € 1 l = 1,40 € EUR 13,99

bizzl Apfelschorle
12 x 0,75 l + Pfd. 3,30 € 1 l = 0,89 €
Limonade, versch. Sorten
12 x 1,0 l + Pfd. 3,30 € 1 l = 0,66 € EUR 7,99

Coca-Cola, -Light, -Cola Zero, Mezzo Mix, Sprite, Fanta Orange TOP!
Glasflaschen 24 x 0,33 l + Pfd. 5,10 € 1 l = 1,77 € EUR 13,99

Clausthaler klassisch oder extraherb
20 x 0,5 l + Pfd. 3,10 € 1 l = 1,35 € EUR 13,49

Binding Römer Pils und Export
20 x 0,5 l + Pfd. 3,10 € 1 l = 0,90 € EUR 8,99

Staatl. Fachingen Medium oder Still
12 x 0,75 l + Pfd. 3,30 € 1 l = 0,95 € EUR 8,49

TOP! Licher Export oder Pils
20 x 0,5 l + Pfd. 3,10 € 1 l = 1,00 €
24 x 0,33 l + Pfd. 3,42 € 1 l = 1,26 € EUR 9,99

Azur Mineralwasser spritzig, medium, naturell
Doppelpack 7,50 €
2 x 12 x 1,0 l + Pfd. 6,60 € 1 l = 0,31 € EUR 3,75 Pro Kiste

Weingut Gerharz-Hochthurn
10 % auf alle Gerharz Weine

Aktuelle Angebote auch im Internet:
www.getraenkewelt-zeller.de
Parkmöglichkeiten Kofferraumservice Präsentkörbe Gutscheine Partyservice Zapfanlagen u.v.m.
Shop-Info: 0 60 39 – 4 36 36

Wie junge Menschen ihre Heimat sehen

Landrat Weckler eröffnet Ausstellung von OBMENI im Friedberger Kreishaus

Wetteraukreis. „Heimat – Bleiben – Gehen – Wiederkommen“, so ist eine Ausstellung der Kunst- und Kulturinitiative OBMENI überschrieben, die derzeit im Friedberger Kreishaus zu sehen ist. OBMENI, das sind die renommierten Künstlerinnen Ulrike Obenauer, Laura Ute Melzer und Ronka Nickel.

Die drei haben in den vergangenen Monaten ihre künstlerische Auseinandersetzung zum Thema „Heimat“ fortgesetzt und bereits Ende 2020 dafür Jugendliche der Abschlussklassen an der Gesamtschule Konradsdorf befragt.

Damals, während des ersten Lockdowns, waren persönliche Begegnungen mit Jugendlichen nicht mehr möglich. Nun konnten sie mit dem Kunstkurs der Einführungs-Phase von Katja Kellenbenz des 11. Schuljahres der Gesamtschule Konradsdorf zusammenarbeiten. Im Kreishaus sind jetzt die Ergebnisse in Form von großen Bildern zum Thema Heimat mit regionalem Bezug nach Büdingen und Konradsdorf zu sehen.

Aus der Arbeit mit dem Kunstkurs ist ein großformatiges Buch entstanden. Hier sind, neben dem von der Wetterauer Kulturpreisträgerin Ulrike Obenauer initiierten Malen mit links und geschlossenen Augen, gemeinsam mit der Regisseurin Ronka Nickel erarbeitete Interviews mit Lehrkräften zum Thema Heimat im Buch dargestellt. Zusammen mit Laura Ute Melzer wurden Bildcollagen hergestellt und mit eigenen „Titeln“ versehen.

Laura Ute Melzer, Landrat Jan Weckler, Ulrike Obenauer und Ronka Nickel (von links).

Heimat spielt eine wichtige Rolle im Leben junger Menschen

„Heimat ist ein Begriff, der gerade in Corona-Zeiten wieder an Bedeutung zunimmt“, erinnerte Landrat Jan Weckler. Heimat sei mehr als nur die Verbindung zwischen Mensch und Raum. Heimat sei etwas Existenzielles für unser Sein. „Ich freue mich, dass wir die Ergebnisse dieses Projektes auch im Kreishaus ausstellen können. Mit dem Thema wird ein Nerv getroffen. Das passt auch gut vor dem Hintergrund, dass der Wetteraukreis im kommenden Jahr 50 Jahre alt wird und dabei Heimat natürlich eine wichtige Rolle spielt“, so Landrat Jan Weckler.

Und so sahen es auch die Schülerinnen und Schüler der Abschlussklassen: Heimat spielt eine sehr wichtige Rolle in ihrem Leben, antworteten mehr als die Hälfte der befragten Schülerinnen und Schüler. Für OBMENI bedeutet das: bei allen Antworten sind es immer die nahestehenden Menschen, die Familie, die Freunde, die an erster Stelle genannt werden, wenn es um Heimat geht. Wer sich sozial anerkannt und akzeptiert fühlt, entwickelt auch eine Bindung an die Region. Überraschend: das häufig mehr Freundlichkeit gewünscht wurde. Wer sich nicht gut behandelt fühlt, möchte die Region nach Ende der Schule auch schnell verlassen.

Worüber sich Jugendliche Sorgen machen

Ende 2020 überwog das Positive. Mehr als die Hälfte der Jugendlichen antworteten, dass sie keine Angst haben und dass sie glauben, dass ihr Leben nach der Pandemie genauso wie zuvor weitergeführt werden kann. Sorgen gab es dennoch; Angst beispielsweise zu scheitern, dass etwas schiefgeht.

In der nun persönlichen Begegnung mit den Jugendlichen war deutlich zu spüren, dass sich diese Einstellungen hin zu größerer Skepsis und Sorgen gewandelt hat. Für alle waren Familie und Freunde wichtig und ein Wissen darüber, dass wir hier in der Region, trotz allem Glück mit unserer Umgebung haben.

Die von Demokratie Leben geförderte, außergewöhnliche Ausstellung der Kunst- und Kulturinitiative OBMENI ist noch bis 21. Januar 2022 im Foyer (Gebäude B) des Friedberger Kreishauses zu sehen. Öffnungszeiten: montags bis mittwochs, von 7.30 bis 16 Uhr, donnerstags bis 18 Uhr und freitags bis 12.30 Uhr. Die Besucherinnen und Besucher der Ausstellung werden gebeten, sich am Empfang anzumelden.

Viele Anregungen

Erster Dorftreff in Stammheim ein Erfolg

Über 20 Besucher waren der Einladung gefolgt.

Florstadt. Der vom Ortsbeirat beschlossene erste Stammheimer Dorftreff war ein erfolgreicher Nachmittag. Über 20 Besucher sind der Einladung gefolgt. Ungezwungen wurde bei Kaffee und Kuchen über alles gesprochen, was den Stammheimern auf der Seele brennt.

Neben fehlenden Bänken und Abfalleimern in der Gemarkung wurde auch über das Auslaufen der Windräder und den Erhalt des Standortes diskutiert. Mangelhaftes Straßenkehren war genauso Thema wie die Einführung von Car-Sharing in Stammheim. Hierzu wurde sogar eine Liste von Interessenten herumgereicht. Ein Spielenachmittag für Jung und Alt war genauso Thema, wie das Spielmobil der Jugendhilfe, das zumindest im Sommer donnerstags nachmittags auf dem Stammheimer Spielplatz steht. Fitnessgeräte für Erwachsene auf dem Festplatz, Geschwindigkeitsmessung durch „Smilys“ vor der Hühnerfarm und eine Grillhütte am Biotop am steingrauen Wäldchen wurden vorgeschlagen. Man einigte sich darauf, solche Treffen häufiger durchzuführen.

Dazu entstand ein breiter Themenkatalog. Vorträge über die ökologische Gestaltung von Vorgärten oder die Möglichkeiten ambulanter und häuslicher Pflegeunterstützung wurden angeregt. Eine Veranstaltung für die Neubürger*innen ist genauso vorstellbar, wie eine Gemarkungsrundfahrt mit der Kutsche. Ebenso könne man zusammen mit den Vereinen ein gemeinsames Frühstück auf dem Festplatz planen.

Die Initiatoren Horst Schmidt, Reiner Wagner, Ute Schneeberger und Heidi Bauer-Klar zeigten sich sehr zufrieden mit dem ersten Treffen. Ortsvorsteher Horst Schmidt bedankte sich insbesondere bei Inge Wagner für den leckeren Kuchen und bei Heidi Bauer-Klar für die Kaffeespende.

JETZT MEHRFACH SCHÜTZEN

Die Infektionszahlen und die Anzahl der COVID-19-Fälle in den Krankenhäusern sind so hoch wie nie zuvor. Allerdings haben wir auch so viele Schutzmöglichkeiten wie nie zuvor: wirksame Impfstoffe, Testmethoden zur Früherkennung und bewährte Schutzmaßnahmen wie AHA und Kontaktreduzierung. Jede dieser Maßnahmen hilft, Infektionen mit dem Coronavirus zu verhindern und die Infektionswelle zu brechen. Wir haben es in der Hand. Wir müssen jetzt schnell und konsequent handeln.

Antigen-Tests

Schnelltests zeigen schon nach wenigen Minuten, ob eine Infektion mit dem Coronavirus vorliegen könnte – so lässt sich COVID-19 schon in der Frühphase erkennen.

PCR-Tests

PCR-Tests weisen eine akute Corona-Infektion sicher und zuverlässig im Labor nach, damit wir schnell weitere Schutzmaßnahmen ergreifen können.

1. Impfschutz +

Der Schutzschild: Unser Immunsystem baut mit einer Impfung einen passenden Schutzschild auf, um unseren Körper vor den Coronaviren zu beschützen. Nach einigen Monaten wird der Schutzschild durchlässiger und eine Auffrischung mit einem der beiden mRNA-Impfstoffe wird notwendig.

! Lassen Sie sich 5–6 Monate nach Ihrem ersten vollen Impfschutz boostern. Bei einer Grundimmunisierung mit Janssen® von Johnson & Johnson schon nach 4 Wochen.

2. Tests +

Das Frühwarnsystem: Vor jedem Treffen mit vielen Menschen, besonders in Innenräumen, ist ein vorheriger Corona-Test dringend empfohlen. Nur so lassen sich auch unbemerkte Infektionen rechtzeitig erkennen.

! Bürgerinnen und Bürger haben wieder Anspruch auf einen kostenlosen Schnelltest – unabhängig vom Impf- oder Genesenenstatus.

3. AHA-Formel

Die Alltagshelfer: Wer weniger Kontakte hat, reduziert das Ansteckungsrisiko für sich und andere erheblich. Lassen sich Kontakte im Alltag nicht vermeiden, helfen das Maske tragen, Abstand halten, Hygienemaßnahmen beachten und Räume lüften. Die Corona-Warn-App ist zudem ein zuverlässiger Warnmelder, der bei längerem Kontakt zu Infizierten eine Nachricht sendet.

Verdacht auf eine Infektion mit dem Coronavirus? Das können Sie tun:

Symptome? Bitte bleiben Sie bei typischen Erkältungssymptomen zu Hause, schränken Sie Kontakte ein und wenden Sie sich telefonisch an Ihre behandelnde Ärztin bzw. Ihren Arzt.

Kontakt zu Infizierten? Wenn Sie eine an COVID-19 erkrankte Person getroffen haben, könnten Sie sich angesteckt haben. Beobachten Sie Ihren Gesundheitszustand und machen Sie regelmäßig Schnelltests.

Positiver Antigen-Test? Bleiben Sie zu Hause, meiden Sie Kontakte und wenden Sie sich telefonisch an Ihre Hausarztpraxis oder den ärztlichen Bereitschaftsdienst unter 116 117, um das Testergebnis labordiagnostisch abklären zu lassen.

Positiver PCR-Test? Bitte besprechen Sie das weitere Vorgehen telefonisch mit Ihrer Ärztin bzw. Ihrem Arzt und dem zuständigen Gesundheitsamt. Informieren Sie Kontaktpersonen und nutzen Sie die Corona-Warn-App.

Bleiben Sie auf dem Laufenden:

bmg.bund
bmg_bund
Bundesministerium für Gesundheit
bundesgesundheitsministerium

Weitere Informationen, auch in mehreren Sprachen, zum Download als Video oder als Newsletter unter ***Corona-Schutzimpfung.de***

DEUTSCHLAND KREMPELT DIE #ÄRMELHOCH
CORONA-SCHUTZIMPFUNG.DE

WEIHNACHTSFREUDE

Meisterbetrieb SCHLOSSEREI SEIBOLD Inh. Alexander Keberlein
Stahl- und Metallbau
Kunst- und Bauschlosserei
Tore • Türen • Treppen
Fenster • Gitter • Einzäunungen
Telefon: (0 61 01) 26 24
Telefax: (0 61 01) 77 35
web: www.schlosserei-seibold.de
mail: schlosserei-seibold@web.de

MISS COTTAGE WOHNDESIGN
Sie suchen etwas Besonderes für Ihr Zuhause?
Schöne und ausgefallene Wohnaccessoires!
Robert-Bosch-Str. 22 | 61184 Karben
Tel. (06039) 42359
Mobil (0172) 6917019
Öffnungszeiten:
Di. & Do. 12–20 Uhr | Fr. & Sa. 9–14 Uhr
www.facebook.de/Dekorationen

Plätzchenausstechen macht den Kindern Spaß. Damit der Teig nicht an den Förmchen klebt, taucht man sie zuvor in Mehl. Foto: Benjamin Nolte/dpa-mag

Zeit fürs Bett
von Betten Raab
Es wird kalt: Zeit für eine neue Winterdecke!
Das Frieren hat ein Ende. Kuschelt Euch in unsere wärmenden Winterdecken. Gerne beraten wir Euch!
Unsere Öffnungszeiten:
Do-Fr 10-18 Uhr / Sa 10-16 Uhr
Betten Raab GmbH / Zeit fürs Bett
St.-Egrève-Straße 25-27, 61184 Karben
Tel 06039 / 9 38 47 90
Web www.zeitfuersbett.de

Naschen, Zeit und Mehltrick

Spaß bei der Weihnachtsbäckerei mit Kindern

Kinder wollen in der heimischen Küche nicht nur zusehen, sondern auch mitmischen, abwiegen, ausstechen. „Deshalb wäre es sehr unklug, kleine Racker mit ‚Lass mal, mach ich selbst' auszubremsen", sagt Christina Bauer. Die Bäuerin hat in der Backstube am Bramlhof im österreichischen Göriach die Mütze auf und ist Autorin des Buches „Kinder backen mit Christina".

Keine Zutatensuche: Kinder wollen sofort loslegen

Bevor die Weihnachtsbackstube eröffnet wird, braucht es eine clevere Vorbereitung. „Denn Kinder wollen sofort loslegen", weiß Bauer. Wer jetzt erst alle Zutaten zusammensucht, sorgt schon für die erste Enttäuschung. Daher sollten Zutaten bereits auf der Arbeitsfläche bereitstehen und verschlossene Packungen geöffnet sein. „Die Zutaten aber bitte nicht schon abgewogen präsentieren!", bremst sie. Denn Abwiegen sei für die Kleinen wiederum interessant.

Wenn dabei gleich etwas daneben geht – alles halb so schlimm. Die Mini-Bäcker stecken idealerweise in einer coolen Schürze. „Damit gefallen sie sich besonders gut", so Bauer. Kinder sollten auch gut an die Arbeitsfläche herankommen. Da sei ein kippsicherer Stuhl gefragt. Oder sie sitzen gleich mit auf der Arbeitsfläche. „Meine beiden knien immer auf dem Tisch", verrät die zweifache Mutter.

Sie rät dazu, den Kindern viel zuzutrauen. Dazu gehört, dass sie ruhig auch das Rührgerät halten dürfen. Und wie sieht es mit Eiern aus? Sollte man sich lieber mit der doppelten Menge eindecken, falls die nicht in der Schüssel landen? „Erfahrungsgemäß klappt einfaches Eieraufschlagen recht gut", sagt Bauer.

Im Alter von vier bis fünf Jahren gelinge Kindern aber auch schon das Trennen von Eiweiß und Eigelb. Dann würde Christina Bauer auch mit den Eiern beginnen: „Sollte doch etwas von der Schale mit hineinflutschen, kann man sie besser aus dem Topf fischen."

Naschen gehört dazu

Und die Frage aller Fragen: Darf das Kind vom Teig naschen? „Na klar", findet Christina Bauer. „Schüssel ausschlecken muss sein. Das macht doch die Freude am Backen aus." Auch der erste Muffin, Keks oder das Plätzchen müssen zum Verkosten sein.

Für das Ausstechen der Plätzchen hat Christina Bauer noch zwei Tipps parat: Damit der Teig nicht an den Förmchen kleben bleibt, taucht man sie zuvor in Mehl. Und die ausgestochenen Teigfiguren landen am besten mit einem Teigspachtel heil auf dem Blech.

Bitte kein Backmarathon!

Allerdings warnt die Expertin vor einem Backmarathon: „Nicht mehr als eins, höchstens aber zwei Rezepte sollten gebacken werden. Sind es mehr, wird es nicht mehr lustig." Wichtig sei auch, dass das Kind die Rezepte aussuche.

Überhaupt: „Eltern sollten genug Zeit für das gemeinsame Backen mit Kindern einplanen. Mit Zeitdruck gelingt das nicht. Wer nur eine Stunde Zeit hat, braucht gar nicht erst anfangen." Man sollte auch nicht erwarten, dass die Backwerke einen Schönheitspreis gewinnen. Beim Backen mit Kindern sei das Motto: „Individualität vor Schönheit."

Info

Christina Bauers Tipp: Lustige Rentiermuffins

Dazu 4 Eier, 250 g Zucker, 180 g Öl, 100 g geriebene Mandeln, 400 g Weizenmehl 550, 1 Pck. Backpulver, 2 TL Zimt, 20 g Backkakao gut miteinander in einer Schüssel verrühren.

Backofen auf 170 Grad vorheizen, Mulden des Muffinblechs mit Butter einfetten, Teig mit einem Esslöffel bis einen kleinen Finger breit Abstand zum Rand in die Formen füllen (denn der Teig geht noch auf) und 25 Minuten backen.

Wenn die Muffins ausgekühlt sind, 100 g Schokolade im Backofen bei 70 Grad schmelzen.

Jeden Muffin mit einer Schokoschicht bestreichen und aus runden Keksen, Zuckeraugen und Brezeln ein Rentiergesicht kleben. Damit die roten Schokolinsen als Nase auf dem Keks halten, mit einem Extratupfer weicher Schokolade befestigen.

AUTO CREW · AUTOGLAS ZENTRUM Bad Vilbel · RENAULT
AUTOHAUS F. RAUCH GMBH & CO KG
Friedberger Str. 122 · 61118 Bad Vilbel
Tel. (06101) 52970 · www.autohaus-f-rauch.de

FÜRSORGE MIT HERZ
• beraten
• begleiten
• betreuen
• behilflich sein
MDK Note 1,0 sehr gut
Senioren- & Familien-Betreuung durch geschultes Personal mit Pflegekassenzulassung
Rufen Sie an: 06101/349 70 20 oder 06032/992 99 19
wir nehmen uns Zeit für Sie!
www.fuersorge-mit-herz.de
Bad Vilbel · Im Rosengarten 25 c
Bad Nauheim · Friedrichstr. 10
Öffnungszeiten: Mo. – Fr. 8:00 – 17:00 Uhr
Pflegeberatung nach § 37.3
Fürsorge-mit-herz.de

MEISTERBETRIEB Rafael MARTINEZ GmbH
• Rollläden
• Fenster
• Haustüren
• Markisen
• Garagentore
• Wintergärten
• Terrassenüberdachung
• Insektenschutz
Robert-Bosch-Str. 24 61184 Karben
Tel.: 06039-43793 Fax: 06039-42777
http://www.rafael-martinez.de
e-Mail: info@rafael-martinez.de

Wir ziehen um! Ab Januar 2022: Rosbach, Daimlerstr. 3
Car-Service Rodheim
Inh. A. Neisel
Kfz-Meisterbetrieb
auto reparatur
• Reparaturen aller Fabrikate
• HU/AU nach § 29 und § 47
• Motordiagnose
• Klimaanlagenservice
• Inspektion
Wir haben wegen Umzug im Dezember 2021 geschlossen!
Ab 3.1.2022: Daimlerstraße 3
61191 Rosbach
06003/8294446
Wir ziehen um! Ab Januar 2022: Rosbach, Daimlerstr. 3

logo
GETRÄNKE • FACHMARKT

Jetzt schnell noch was für Nikolaus holen!

HO ho HO!

Veltins Pilsener
Kasten = 20 x 0,5 l,
zzgl. 3,10 € Pfand,
1 l = 1,10 €

- 27 %
10.99

St. Bonifatius Bier
diverse Sorten,
Kasten = 20 x 0,5 l,
zzgl. 4,50 € Pfand,
1 l = 1,00 €

Dauer-Niedrigpreis!
9.99

König Pilsener
Kasten = 20 x 0,5 l,
zzgl. 3,10 € Pfand,
1 l = 1,10 €

- 27 %
10.99

Duckstein
Rotblond Original,
Kasten = 8 x 0,5 l,
zzgl. 2,14 € Pfand,
1 l = 3,00 €

~~13.99~~
11.99

Jever Bier
diverse Sorten,
Kasten = 20 x 0,5 l,
zzgl. 3,10 € Pfand,
1 l = 1,30 €

~~14.99~~
12.99

Budweiser
Kasten = 20 x 0,5 l,
zzgl. 3,10 € Pfand,
1 l = 1,40 €

+ Glas GRATIS!

~~16.99~~
13.99

Maisel's Weisse
diverse Sorten,
Kasten = 20 x 0,5 l,
zzgl. 3,26 € Pfand,
1 l = 1,40 €

+2 Flaschen GRATIS!

- 22 %
13.99

Entspricht einem Kastenpreis von 12,72 €

Hofbräu Original, Hofbräuhaus Hell
Kasten = 20 x 0,5 l,
zzgl. 3,10 € Pfand,
1 l = 1,50 €

~~17.99~~
14.99

Früh Kölsch
Kasten = 24 x 0,33 l,
zzgl. 3,42 € Pfand,
1 l = 2,02 €

~~17.99~~
15.99

Andechs
Export Dunkel, Spezial Hell,
Kasten = 20 x 0,5 l,
zzgl. 3,26 € Pfand,
1 l = 1,70 €

+ 2 Flaschen GRATIS!

~~18.99~~
16.99

Entspricht einem Kastenpreis von 15,45 €

Moy Bier Helles
im hochwertigen Holzträger,
Träger = 6 x 0,5 l,
zzgl. 0,48 € Pfand,
1 l = 2,00 €

5.99

Volvic
natürliches Mineralwasser,
Kasten = 6 x 1,5 l,
zzgl. 3,00 € Pfand,
1 l = 0,55 €

~~5.99~~
4.99

RhönSprudel Mineralwasser
diverse Sorten,
Kasten = 12 x 1 l,
zzgl. 3,30 € Pfand,
1 l = 0,46 €

- 21 %
5.49

top frisch Bitterlimonade
diverse Sorten,
teilweise chininhaltig,
Kasten = 6 x 1 l,
zzgl. 3,00 € Pfand,
1 l = 0,83 €

~~5.99~~
4.99

top frisch Apfel-Kirsch, Apfelsaft
klar, naturtrüb,
Kasten = 6 x 1 l,
zzgl. 2,40 € Pfand,
1 l = 1,00 €

Dauer-Niedrigpreis!
5.99

Förstina Sprudel Mineralwasser
diverse Sorten,
Kasten = 12 x 0,75 l,
zzgl. 3,30 € Pfand,
1 l = 0,44 €

- 20 %
3.99

Sturmius Cola Orange
koffeinhaltig,
Kasten = 20 x 0,5 l,
zzgl. 3,10 € Pfand,
1 l = 0,90 €

EXKLUSIV bei logo!

Dauer-Niedrigpreis!
8.99

pepsi Kombikiste
teilweise koffeinhaltig,
Kasten = 12 x 1 l,
zzgl. 3,30 € Pfand,
1 l = 0,67 €

- 20 %
7.99

Red Bull Original*
koffeinhaltig,
Pack = 4 x 0,25 l,
zzgl. 1,00 € Pfand,
1 l = 4,29 €

- 37 %
4.29

Topo Chico, Makai Hard Seltzer*
alcoholic water, diverse Sorten,
0,33 l-Dose/Flasche,
zzgl. 0,25/0,08 € Pfand,
1 l = 3,00 €

- 34 %
0.99

Michel Schneider alkoholfrei
diverse Sorten,
0,75 l-Flasche,
1 l = 4,65 €

~~3.99~~
3.49

Vitello Primitivo Cabernet, Merlot
0,75 l-Flasche,
1 l = 7,32 €

~~5.99~~
5.49

Gordon's
London Dry Gin,
Premium Pink,
37,5 %,
0,7 l-Flasche,
1 l = 14,27 €

- 23 %
9.99

In Ihrer Nähe

www.logo-getraenke.de

logo GETRÄNKE • FACHMARKT

Folgen Sie uns auf:

Linie Aquavit
41,5 %,
0,7 l-Flasche,
1 l = 21,41 €

~~17.99~~
14.99

Jack Daniel's Whiskey
Old No. 7, Honey,
0,7 l -Flasche,
1 l = 22,84 €

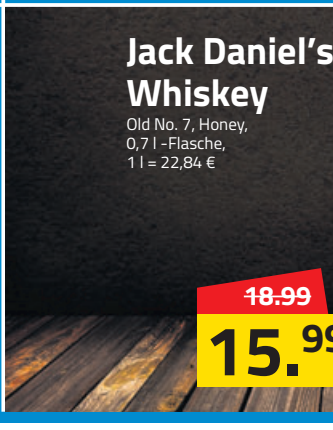

~~18.99~~
15.99

Talisker Skye
Single Malt Scotch Whisky,
45,8 %,
0,7 l-Flasche,
1 l = 37,13 €

25.99

Angebote gültig vom 06.12. – 11.12.2021

Heurich GmbH & Co. KG ▪ Landwehr 20-26 ▪ D-36100 Petersberg

Alle Artikel und Zugaben solange Vorrat reicht.

Für Druckfehler keine Haftung! * Artikel nicht in allen Filialen erhältlich.

Nicht mehr so gelenkig wie früher?

So können Sie Ihre Gelenkgesundheit unterstützen

Unsere Gelenke sind im Alltag enormen Belastungen ausgesetzt: Sie werden vielfach gebeugt, gestreckt und gedreht. Um die Gelenkgesundheit zu unterstützen, kann aber jeder etwas tun: mit speziellen Mikro-Nährstoffen, enthalten in Rubaxx Gelenknahrung (Apotheke). So fördert z. B. Ascorbinsäure die Funktion von Knorpel und Knochen und Phyllochinon trägt u. a. zum Erhalt gesunder Knochen bei. Außerdem enthält Rubaxx Gelenknahrung die vier wichtigen körpereigenen Gelenkbausteine Kollagenhydrolysat, Glucosamin, Chondroitinsulfat und Hyaluronsäure. **Das Fazit einer begeisterten Anwenderin: „Für mich das Beste!“**

Für Ihre Apotheke:
Rubaxx Gelenknahrung
(PZN 14290705)

www.rubaxx.de

Thema: Sexuelle Schwäche

Genießen Sie wieder lustvollen Sex

Fühlen Sie sich häufig durch Ihren Arbeits- und Familienalltag gestresst? An Zweisamkeit mit Ihrer Partnerin oder Ihrem Partner ist kaum zu denken? Oder hat Ihnen der Alltag in Ihrer Beziehung die Lust und Leidenschaft geraubt? Das muss nicht sein! Ein rezeptfreies Arzneimittel namens Deseo hilft Ihnen, sexuelle Schwäche zu bekämpfen und Ihr Sexleben wieder genießen zu können.

Stress, Alltagstrott und Erfolgsdruck wirken sich oft auf das sexuelle Verlangen aus. Negative Folgen: Das Sexualleben bleibt häufig auf der Strecke und die Beziehung leidet. Dabei müssen Sie sexuelle Unlust nicht in Kauf nehmen. Denn: Mit Deseo (rezeptfrei) gibt es Hilfe aus der Apotheke!

Neuer Schwung für das Sexleben

Um die Leidenschaft und das sexuelle Verlangen zu steigern, enthält Deseo den natürlichen Arzneistoff Turnera diffusa, der seit Langem als Aphrodisiakum verwendet wird. Laut Arzneimittelbild setzt dieser im Urogenitalsystem an und wird hauptsächlich bei sexueller Schwäche angewendet.

Mehr als jeder zweite Mann und fast drei von vier Frauen hatten schon einmal sexuelle Probleme wie z. B. Erektionsstörungen oder sexuelle Unlust.[1]

Sich wieder spontan der Lust hingeben

Da die Tropfen regelmäßig und unabhängig vom Geschlechtsakt eingenommen werden, kann die so wichtige Spontaneität und Leidenschaft erhalten bleiben. Nebenwirkungen oder Wechselwirkungen mit anderen Arzneimitteln sind nicht bekannt. Weiterer Vorteil: Zudem sind die Arzneitropfen Deseo rezeptfrei in jeder Apotheke oder online erhältlich. Der unangenehme Arztbesuch kann dadurch erspart bleiben.

Bringen Sie mit Deseo wieder neuen Schwung in Ihr Liebesleben und steigern Sie Ihr sexuelles Verlangen!

Deseo – bei sexueller Schwäche

- Fördert die sexuelle Lust
- Wirksam und gut verträglich
- Wirkt unabhängig vom Einnahmezeitpunkt

Rezeptfrei!

Für Ihre Apotheke:
Deseo
(PZN 04884881)

www.deseo.net

[1]Briken, P. et al.: Prävalenzschätzungen sexueller Dysfunktionen anhand der neuen ICD-11-Leitlinien. Deutsches Ärzteblatt International S. 653–8, 2020 • Abbildung Betroffenen nachempfunden
DESEO. Wirkstoff: Turnera diffusa Dil. D4. DESEO wird angewendet entsprechend dem homöopathischen Arzneimittelbild. Dazu gehört: Sexuelle Schwäche. www.deseo.net • Zu Risiken und Nebenwirkungen lesen Sie die Packungsbeilage und fragen Sie Ihren Arzt oder Apotheker. • PharmaSGP GmbH, 82166 Gräfelfing • Die Einnahme von Arzneimitteln über längere Zeit sollte nach ärztlichem Rat erfolgen.

Spezialcreme gegen Gesichtsrötungen

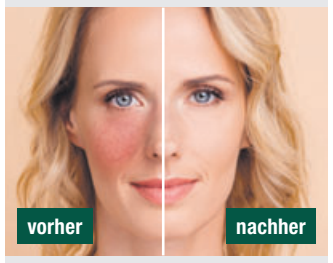

Rötungen an Nase und Wangen entstehen, wenn die Äderchen im Gesicht stärker durchblutet werden und durch die Haut schimmern. Gründe dafür können häufige Temperaturwechsel, zunehmendes Alter oder UV-Strahlung sein. Viele versuchen, dem Problem mit verschiedenen Präparaten entgegenzuwirken.

Unser Tipp: Eine Spezialcreme mit einzigartigem 3-fach-Effekt (Deruba, Apotheke)! Dank mikroverkapselter Pigmente kaschiert Deruba Gesichtsrötungen sofort. Die spezielle Aktivstoff-Formel mildert sie längerfristig. Der integrierte UV-Schutz mit LSF50+ beugt der Entstehung neuer Rötungen vor. Deruba – die Rundum-Antwort auf Hautrötungen!

Für Ihre Apotheke:
Deruba
(PZN 11008068)

www.deruba.de

(Abbildung Betroffenen nachempfunden)

Rücken, Nacken, Kopf
Nervenschmerzen sind vielfältig

Diese Schmerztablette bremst Nervenschmerzen aus!

Wiederkehrende Rückenschmerzen? Nackenschmerzen, die ausstrahlen? Sogar Kopfschmerzen? Diese Beschwerden machen den Alltag von Millionen Menschen zur Qual. Vielen unbekannt: Das sind häufig Symptome von Nervenschmerzen – und hier gibt es wirksame Hilfe: Dorisol (rezeptfrei, Apotheke).

Langes Sitzen oder Stress führen oft zu verspannten Muskeln, die auf die Nerven drücken und diese reizen oder schädigen können. Eine häufige Folge: belastende Rücken- oder Nackenschmerzen. Diese können sogar bis in den Kopf ausstrahlen und dort Kopfschmerzen oder sogar Migräne verursachen. Was die wenigsten wissen: Dahinter stecken oft Nervenschmerzen.

Verspannungen lösen, Schmerzen lindern

Dorisol vereint bewährte Wirkstoffe und kann so wirksame Hilfe speziell bei Nervenschmerzen in Rücken, Nacken und Kopf bieten. **Cimicifuga racemosa** hat sich z. B. bei Verspannungen im Rücken- und Nackenbereich als hilfreich erwiesen. **Cyclamen purpurascens** wird laut Arzneimittelbild bei typischen Migränesymptomen, wie Pochen und Pulsieren im Kopf, eingesetzt. Auch durch Kopfschmerzen oder Migräne hervorgerufene Sehstörungen wie Augenflimmern können gelindert werden.

Fazit: Dorisol kann belastende Nervenschmerzen in Rücken, Nacken und Kopf natürlich wirksam behandeln – auch langfristig bei chronischen Schmerzen.

Schmerztablette ist nicht gleich Schmerztablette!

Viele Betroffene haben trotz der herkömmlichen, entzündungshemmenden Schmerztabletten weiterhin Beschwerden. Kein Wunder, denn die Ursache sind oftmals keine Entzündungen, sondern geschädigte Nerven! Die Schmerztablette Dorisol kann mit ihrem speziellen Nervenschmerzkomplex belastende Nervenschmerzen in Rücken, Nacken und Kopf natürlich und wirksam behandeln!

- ✔ Bekämpft Nervenschmerzen in Rücken, Nacken und Kopf
- ✔ Gut verträglich
- ✔ Ohne bekannte Neben- oder Wechselwirkungen

Für Ihre Apotheke:
Dorisol
(PZN 16792925)

www.dorisol.de

DORISOL. Wirkstoffe: Gelsemium sempervirens Trit. D2, Spigelia anthelmia Trit. D2, Iris versicolor Trit. D2, Cyclamen purpurascens Trit. D3 und Cimicifuga racemosa Trit. D2. Homöopathisches Arzneimittel bei Neuralgien (Nervenschmerzen), Kopfschmerzen, Migräne. www.dorisol.de • Zu Risiken und Nebenwirkungen lesen Sie die Packungsbeilage und fragen Sie Ihren Arzt oder Apotheker. • PharmaSGP GmbH, 82166 Gräfelfing

Nikolaus verteilt Geschenke

Bad Vilbel. Die CDU Bad Vilbel hat wieder den Nikolaus eingeladen: Er macht am kommenden Samstag (4. Dezember) Halt in der Kernstadt und auf dem Heilsberg. Dafür hat der Nikolaus, der sich bei genauem Hinsehen als Bürgermeisterkandidat Sebastian Wysocki entpuppt, natürlich auch zwei große Säcke mit kleinen Geschenken im Gepäck. Von 10 bis 11.45 Uhr können sich Kinder und ihre Familien auf dem Niddaplatz ein Geschenk abholen. Auf dem Heilsberg steht der Nikolaus von 12 bis 14 Uhr vor dem Rewe-Markt an der Alten Frankfurter Straße.

Mittelhessen-Bote
Informativ & vielseitig
Telefon 06051 833-241

Weihnachtssterne basteln

Bad Vilbel. Zum gemeinsamen Weihnachtssterne-Basteln lädt das Bistroteam des Fördervereins Haus der Begegnung für Dienstag, 7. Dezember, von 10 bis 12 Uhr ein. Da das Bistro als offener Frühstückstreff auf Grund der erhöhten Corona-infektionszahlen geschlossen bleibt, möchten die ehrenamtlichen MitarbeiterInnen dennoch eine Anlaufstelle für gemeinschaftliches Beisammensein bei Plaudereien und ein wenig Werkeln gestalten. Für den gemütlichen Vormittag gilt die 2G- Regel. Es wird gebeten, die gängigen Abstands- und Hygieneregeln einzuhalten sowie eine FFP2-Maske zu tragen. Da die Teilnehmerzahl begrenzt ist, ist eine Anmeldung im HdB-Büro erforderlich unter Tel. 06101/9833044 oder per Mail an mail@hdb-bad-vilbel.de.

Zählerstände selbst ablesen

Bad Vilbel. Als Maßnahme zur Eindämmung der Verbreitung des Coronavirus sind die Stadtwerke Bad Vilbel ab sofort für den Publikumsverkehr geschlossen. Zudem wird die kürzlich angelaufene Ablesung der Energie- und Wasserverbrauchszähler stark eingeschränkt. Die Mitarbeiter/innen der Stadtwerke werden nur noch in Einzelfällen die Zählerstände persönlich ablesen. Der überwiegende Teil der Kunden wird Anfang Dezember eine Ablesekarte für die Selbstablesung erhalten. Das Team vom Kundenservice steht telefonisch bzw. per E-Mail zur Verfügung. Nur in dringenden Fällen kann nach vorheriger telefonischer bzw. E-Mail-Anmeldung eine Terminvereinbarung stattfinden. Bitte beachten Sie, dass in den vorgenannten Fällen der Zutritt zu den Stadtwerken nur entsprechend der 3-G-Regelung gewährt werden kann. Davon unabhängig können Zählerstände für die Jahresverbrauchsabrechnung über die Website www.sw-bv.de/zaehler oder an die E-Mail-Adresse ablesung@sw-bv.de übermittelt werden.

Stadt liefert mögliche Erklärung

Klarstellung „Verdacht auf Sabotage Mäharbeiten Niddaufer“

Bad Vilbel. Nachdem der Wasserverband Nidda am 25. November bei Mäharbeiten einer beauftragten Firma auf Eisenstangen im Niddaufer gestoßen war, vermutete der Verband dahinter einen Akt der Sabotage. Die Stadt Bad Vilbel bot darauf an, diesem Verdacht nachzugehen und veröffentlichte eine entsprechende Pressemitteilung im Auftrag des Wasserverbands. Nun stellt der Wasserverband Nidda fest:

„Durch die Stadt Bad Vilbel wurden im betroffenen Bereich 1991 eine Renaturierungs-und Ufersicherungsmaßnahme durchgeführt. Zur Böschungssicherung wurden die angeschnittenen Böschungen mit Jutenetzen überspannt, die dann mit Baustahlkrampen fixiert wurden. Das Ganze im Streckenabschnitt zwischen der Niddabrücke beim Dottenfelderhof und der Rathausbrücke auf einer Länge von rund 900 Metern in Teilbereichen.

Meldungen zu Baustahlresten in diesem Bereich gab es bislang nie. Auch die derzeit betraute Firma mäht den Bereich seit sieben Jahren und hatte hier auch noch keine Probleme.

Als mögliche Erklärung das in den zurückliegenden Jahren hier nie Schäden aufgetreten sind, ist aufzuführen, dass die Baustahlkrampen gut in der Vegetation eingewachsen waren. Die großen Hochwasserereignisse im Januar und Februar dieses Jahres haben dann möglicherweise dazu geführt, dass es hier in einem Teilbereich zu Erosionsereignissen kam. Die hier vorhandenen Baustahlkrampen wurden nach Jahrzehnten freigelegt und führen nun zu den aufgetretenen Problemen.“

Ferner gilt zu betonen, dass seitens der Stadt Bad Vilbel zu keinem Zeitpunkt der unmittelbare Verdacht der Sabotage geäußert wurde. Vielmehr hat man den der Stadt gegenüber geäußerten Verdacht zum Anlass genommen, eine Veröffentlichung für den Wasserverband Nidda zu tätigen, wie man dies aufgrund der konstruktiven und guten Zusammenarbeit in den vergangenen Jahren unter anderem bei Mährarbeiten am Niddaufer bereits des Öfteren getan hat.

Meldungen, wonach Mitglieder des Magistrats in öffentlichen Stellungnahmen der Stadt den Sabotageverdacht geäußert haben, weisen wir daher entschieden zurück.

„Brückenbauer für die Natur“

Naturschützer Udo Seum erhält Bundesverdienstkreuz

Reichelsheim. „Udo Seum ist einer der bekanntesten und beliebtesten Naturschützer in unserer wunderschönen Wetterau. Ich gönne ihm die höchste Anerkennung, die die Bundesrepublik Deutschland für Verdienste um das Gemeinwohl ausspricht, von Herzen. Es ist wichtig und richtig, dass sein besonderes Engagement, seine hervorragende Leistung wertgeschätzt und öffentlich darauf aufmerksam gemacht wird.“ So die Reichelsheimer Bürgermeisterin Lena Herget-Umsonst in ihrer Rede anlässlich der Verleihung des Bundesverdienstkreuzes an den Reichelsheimer Naturschützer Udo Seum.

Udo Seum im Kreise seiner Familie, sowie Bürgermeisterin Herget-Umsonst und Ministerin Priska Hinz.

Seum erhielt diese hohe Auszeichnung jüngst in der Dienstvilla des Hessischen Ministerpräsidenten aus den Händen der Ministerin für Umwelt, Klimaschutz, Landwirtschaft und Verbraucherschutz des Landes Hessen Priska Hinz.

Naturliebhaber mit viel Wissen

„Seum ist ein Brückenbauer von der Natur zu den Menschen.“ beschrieb Herget-Umsonst den emsigen Seum. „Er ist gefühlt immer in der Natur unterwegs - mit seinem Fernglas ausgestattet und einem Lächeln auf den Lippen. Er ist meist draußen an der frischen Luft – stets mit offenen Augen und beobachtet die Vielfältigkeit der Natur.
Die Natur scheint ihm Kraft zu geben und demütig und aufmerksam für all‘ das Leben zu bleiben. Die Natur begeistert Udo Seum. Und Udo Seum begeistert Andere für die Natur. Keiner vermittelt so bodenständig und interessant ein so umfassendes Wissen.“

Viele Projekte über die Jahre

Seum ist einer der Väter des Bingenheimer Rieds und Gesicht der Bingenheimer NABU-Gruppe. Aus dem Schreiner-Lehrling, der Nistkästen baute, ist ein Brückenbauer für den Naturschutz geworden.
Mit seinem Eintritt 1971 in die Bingenheimer Vogelschutzgruppe nahm er sich der Jugendarbeit aktiv an. Zahlreiche erfolgreiche Projekte tragen seine Handschrift. Er hat es auch nicht versäumt, den Generationswechsel im Vorstand vorzunehmen und Platz zu machen – ohne seine Erfahrung und seine Unterstützung zu entziehen. Udo Seum ist kein Einzelkämpfer, sondern als Teamplayer bekannt. Als Netzwerker hat er über die Jahre hinweg ein großes Netz an Mitstreiter, Freunde und Förderer gewebt. Das hilft ihm bei seinem enormen Engagement. Nicht zu vergessen ist seine Arbeit bei der Hessischen Gesellschaft für Ornithologie (HGON). Seit über 40 Jahren zählt er zudem die Wasservögel im Gebiet Wetterau 8/1.

Verwurzelt in der Region

„Udo Seum ist ein echtes Wetterauer Original mit viel Herz. Er strahlt die Ruhe und Beständigkeit eines Baumes aus – verwurzelt in der Region. Er ist ein Naturschützer, der vermitteln möchte und nicht auf Konfrontation setzt.“ So die Reichelsheimer Rathauschefin weiter. „Im Namen der Stadt Reichelsheim, im Namen des Magistrates der Stadt Reichelsheim und ganz persönlich gratuliere ich zur Verleihung des Verdienstkreuzes am Bande des Verdienstordens der Bundesrepublik Deutschland. Herzlichen Dank für Dein vorbildliches, über Jahrzehnte andauerndes Wirken.“

Künftige Schwerpunkte gesetzt

Klausurtagung 2021 der FWG Rosbach Rodheim

Rosbach. Die FWG Rosbach/Rodheim veranstaltet einmal jährlich eine Klausurtagung, um über aktuelle und künftig anstehende politische Themen zu sprechen. Fernab vom Alltag fanden sich an einem Samstagnachmittag die Fraktions-, Gremien- und
unterstützende Mitglieder in die ländliche Umgebung des Lerchensteiner Hofes ein.

Vielerlei Themen

Nach der Begrüßung durch Fraktionschef Christian Lamping stieg man schnell in die reichlich gefüllte Tagesordnung ein.
Ausgiebig diskutiert wurde u. a. über Themen wie beispielsweise den Windpark Winterstein, die zukünftige Nutzung des ehemaligen Kindergartengeländes „Brüder Grimm“, dem Wunsch nach einem Mehrgenerationenhaus oder auch Möglichkeiten und den ÖPNV künftig attraktiver zu gestalten.

Die Mitglieder der FWG Rosbach/Rodheim bei der Tagung.

Neben dem allgemeinen Meinungsaustausch ging es insbesondere darum, weitere Ziele und künftige Schwerpunkte der FWG Rosbach/Rodheim sowie eine gemeinsame Positionierung und die weitere Vorgehensweise abzustimmen.
Abschließend ließ man den Tag bei leckerem Spanferkel und reichlich Beilagen ausklingen.
Die FWG Rosbach/Rodheim ist idealer Ansprechpartner für eine bürgernahe Politik. Wenn auch Sie die Zukunft unserer Stadt aktiv mitgestalten möchten, kontaktieren Sie uns oder besuchen Sie unsere öffentlichen Fraktionssitzungen. Termine finden Sie unter https://fwg-rosbach.de/termine.

Spaß, Gehirnjogging und Geselligkeit

Bingo-Frühstück des Seniorenbüros Bad Vilbel

Bad Vilbel. Am Mittwoch, 8. Dezember lädt das städtische Seniorenbüro gemeinsam mit dem Familienzentrum Quellenpark alle Interessierten zum vorweihnachtlichen Bingo-Frühstück ein. Beginn ist um 9 Uhr und die Kosten belaufen sich auf 5 Euro.
Die Bestellungen für das Frühstück werden im Vorfeld am Telefon aufgenommen, so dass jeder Gast einen fertigen liebevoll eingerichteten Frühstücksteller bekommt.
Zum Schutz vor Verbreitung der Pandemie ist die Teilnahme an der Veranstaltung nur nach vorheriger telefonischer Anmeldung im Seniorenbüro unter 06101/302314 oder 06101/602316 möglich. Im Familienzentrum Quellenpark gelten die üblichen Hygiene- und Abstandsregeln. Für diejenigen, die keine Möglichkeit haben, mit dem Auto zum Frühstück zu kommen, bietet das Seniorenbüro einen Abholservice an.

Gemeinschaftlicher Adventskalender

Bad Vilbel. Für die Idee, im kommenden Jahr einen gemeinschaftlichen Adventskalender zu gestalten, sucht die Selbsthilfekontaktstelle Bürgeraktive Bad Vilbel schon jetzt 24 kreative Menschen, die im Laufe des nächsten Jahres Lust haben, 24 identische Päckchen mit Selbstgebasteltem zu packen. Das können unterschiedlichste Dinge sein, wie z. B. Bienenwachstücher, Vogelfutterringe, Grußkarten oder auch kleine kulinarische Kostproben. Der Kreativität sind keine Grenzen gesetzt, aber es ist schon eine Herausforderung und braucht Zeit, größere Mengen zu produzieren, weiß eine Mitarbeiterin aus eigener Erfahrung. Darum macht das Team schon jetzt auf die Aktion aufmerksam und freut sich über Anmeldungen. Mitte November 2022 müssen die Päckchen im Büro der Kontaktstelle abgegeben werden, Ende November 2022 können sich die Teilnehmenden einen der gemixten Adventskalender abholen. Wenn Interesse besteht, würde das Team unabhängig von der Aktion eine regelmäßige Kreativgruppe organisieren. Weitere Informationen bei Selbsthilfekontaktstelle Bürgeraktive Telefon 06101/1384 oder email info@buergeraktive-bad-vilbel.de

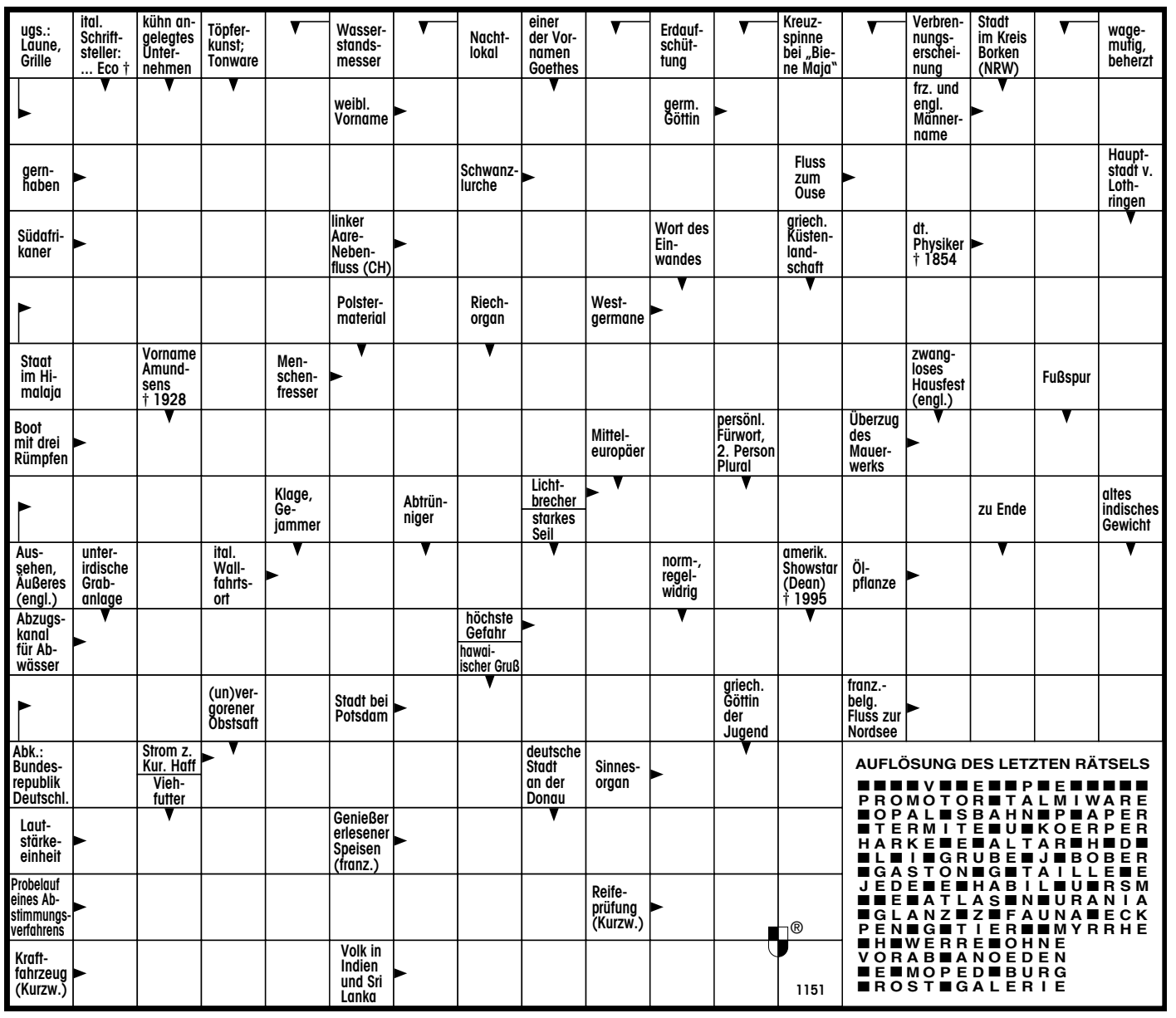

ANZEIGE

Der perfekte Begleiter für begeisterte Camper:

ADAC Campingführer Deutschland/Nordeuropa & Südeuropa

Yes we camp! Camping steht für die grenzenlose Freiheit, nach der sich momentan so viele sehnen: Allein die Planung des Urlaubs 2022 beflügelt die Fantasie!

Unsere ADAC Campingführer Deutschland/Nordeuropa und Südeuropa sind in Zusammenarbeit mit PiNCAMP, dem Campingportal des ADAC, entstanden und bieten damit die besten Reiseideen und den größten Überblick im dichten Campingplatz-Dschungel.

Hier werden alle Fragen schon im Vorfeld dank ADAC Expertise beantwortet: Ist der Platz kinderfreundlich? Wie gut sind die sanitären Einrichtungen? Wo kann ich Lebensmittel kaufen? Insgesamt bewerten und klassifizieren die Bände über 5.400 Plätze in 35 europäischen Ländern. Der Marktführer im Bereich Camping schont dabei auch die Urlaubskasse: Mit über 3.000 Rabatt-Angeboten spart die ADAC Campcard bares Geld. Übersichtlich präsentiert sich die Darstellung aller Plätze auf der großformatigen Planungskarte: So ist der Campingplatz für die nächste Nacht schnell gefunden und dem entspanntesten Campingurlaub aller Zeiten steht nichts mehr im Weg!

50- und 40-jährige Zugehörigkeit

Reichelsheimer CDU ehrt Parteimitglieder

Dennis Palmer, Walter Scheibner, Dr. Erich Sehrt, Erwin Ess und Leon-Clemens Sehrt (von links).

Reichelsheim. Im Rahmen ihrer Mitgliederversammlung konnte die Reichelsheimer CDU drei Mitglieder für ihre langjährige Treue zur Partei ehren. „Demokratie lebt vom Mitmachen. Ohne unsere Mitglieder und ihr Engagement ist Parteiarbeit undenkbar. Als Schnittstelle zwischen Partei und Bürgern tragen sie wesentlich zur politischen Meinungsbildung bei. Dafür danken wir ihnen und hoffen, dass sie uns auch weiterhin mit Rat und Tat, kritisch und konstruktiv, zur Seite stehen“, so der stellvertretende Fraktionsvorsitzende Dennis Palmer, der die Ehrungen übernahm.

Walter Scheibner und der Reichelsheimer Stadtrat Dr. Erich Sehrt wurden für ihre 40-jährige und Erwin Ess sogar für eine 50-jährige Mitgliedschaft in der Christlich-Demokratischen Union geehrt.

Palmer betonte, dass es heute nicht mehr selbstverständlich sei, über Jahrzehnte einer Partei oder einem Verein treu zu bleiben. „Heute wird alles schnelllebiger. Die Bereitschaft, Zeit und Engagement über einen so langen Zeitraum einzubringen, schwindet immer mehr. Daher ist es umso wichtiger, Ihnen allen Dank zu sagen.“

Als Anerkennung erhielten die Geehrten ein Präsent sowie die Ehrennadel mit Dankesurkunde der CDU. „Unseren Jubilaren, die heute nicht kommen konnten, werden wir in nächster Zeit nachträglich Präsent und Urkunde überreichen.“

„Snack & Schnack“ pausiert

Bad Vilbel. Unter dem Motto „Snack & Schnack“ hatte die SPD Heilsberg eine kleine Reihe von Besuchen der örtlichen Gastronomen gestartet, die nun pandemiebedingt ausgesetzt wird. Damit die im Zusammenhang mit den Gastro-Besuchen geplanten Bürgergespräche nicht völlig ausfallen, ist die SPD Heilsberg für Anregungen und Nachfragen jederzeit über die E-Mail-Adresse heilsberg@spd-badvilbel.de erreichbar.

... auch als kostenloses epaper

Bauen & Wohnen

Vorsicht Schwarzarbeit

Dach und Steine sollten Profis reinigen

Wenn spontan jemand an der Haustür klingelt und seine Dienste anbietet, sollten man diese besser nicht annehmen und skeptisch sein. Dazu raten die Verbraucherzentrale Rheinland-Pfalz und das dortige Landeskriminalamt. Grund ist eine steigende Zahl von Beschwerden über unseriöse Handwerker auf Tour.

Ihre Empfehlung: Wer unsicher ist oder dubiosen Anbietern auf den Leim geht, sollte die Polizei rufen. Vorsicht sei auch geboten, wenn Personen mit Briefkastenwerbung und besonders günstigen Preisen Dachreinigungen oder das Säubern von vermoosten Außenflächen anbieten.

Der Grund: Solche Anbieter erledigen die Reinigung teils schlampig oder arbeiten kürzer als vereinbart, so die Erfahrung von Kunden und Verbraucherschützern. Oft wollen die Arbeiter das Geld zudem direkt auf die Hand.

Und hier liegt das Problem: Schwarzarbeit ist illegal und kann Bußgelder nach sich ziehen. Und das auch für die Auftraggeber. Das wissen auch dubiose Anbieter - sie wehren so mögliche Ansprüche ab, die sich aus einer mangelhaften Leistung ergeben könnten.

Die Verbraucherschützer raten daher, sich zunächst eine Visitenkarte oder ein Faltblatt mit Angaben zur Firma geben zu lassen - mit Name, Anschrift oder Web-Adresse. So kann man die Angaben in Ruhe prüfen.

Foto: Frank Kleefeldt/ dpa/dpa-mag

ImmobilienMarkt

Barrierefrei leben

Lift im Eigenheim auch für Familien sinnvoll

Warum sollte ein Lift im Eigenheim nur etwas für Senioren sein, die schlecht zu Fuß sind? Kleine Aufzüge mit Schacht bieten auch viele Vorteile für alle anderen Altersgruppen und Menschen aller Fitnessgrade - gerade wenn man regelmäßig Schweres in höhere Etagen schleppen muss.

Man muss aber unterscheiden: Man kennt die Bilder der rüstigen Oma, die entspannt auf einem Stuhl von oben herabgleitet. Das hat aber nichts mit den sogenannten Homelifts zu tun, auch bekannt als Plattform-Lift. Optisch sind es Aufzüge im klassischen Sinne mit einem Schacht als auffälligste Komponente.

Trotzdem kann so ein Homelift eigentlich in jedes Haus eingebaut werden, denn er hat keine Kabine und benötigt daher nicht viel Platz. „Es reicht eine Grundfläche von wenigen Quadratmetern“, erklärt Jörg Ammann vom Deutschen Verband für Treppen- und Plattformlifte in Telgte (NRW).

Außerdem muss nicht wie bei einem öffentlichen Personenaufzug der Untergrund tief ausgehoben werden, lediglich eine Grube von etwa fünf Zentimetern Tiefe sei nötig. Gleiches gilt für die sogenannte Überfahrt: Man muss für den Lift im Raum nur rund 2,30 Meter Höhe einrechnen, gemessen ab Oberkante Fertigfußboden. Das liegt unterhalb einer normalen Raumhöhe.

Der Schacht, der meist ein Innenmaß unter zwei Quadratmetern hat, wird am Boden befestigt und nach oben aufgebaut. Oftmals wird der Lift in eine Lücke im Treppenlauf gebaut - die sich beim Neubau einplanen lässt, auch vorsorglich für eine spätere Installation. Möglich ist der Einbau innerhalb weniger Tage. Außerdem gut zu wissen für Nachrüster: Die Anlage braucht nur normalen Strom aus der Steckdose, ein zusätzlicher Kraftstromanschluss ist nicht notwendig.

Ein Homelift lässt sich auch an einer anderen Stelle im Haus montieren - etwa außen.

Garagen

Garagen, Lager, Parkplätze, 5-45 m², in gepflegter, sicherer Liegenschaft, 3 Minuten vom Amtsgericht Hanau enfernt. ☎ 01520/2311680

Gew. Vermietungen

Bad Orb: Büro-/Praxisräume (130 m²) in Kurparknähe zu vermieten. Chiffre 38286

Grundstücke

Zu amtlichen Preisen suchen wir ständig Gärten, Äcker, Wiesen zum Kauf bzw. für vorgemerkte Kunden. Grasmück GmbH, 63654 Büdingen Tel. (06042) 6691 oder 0171-5734404

Immobilien

Bad Soden-Salmünster, 2-Zi.-ETW im Kurgebiet, behindertengerecht, EBK, Terrasse, Aufzug, Stellplatz, Abstellraum, 63m², 198.000,- €, ☎ 0171/4793372 o. 0171/4711108

Tausche meine EG-Wohnung in Kassel, gegen Wohnhaus in Nordhessen. **0172-2827004**

Mietgesuche

Ehemaliger Hausbesitzer, handwerklich begabt suchct als Nichtraucher ohne Haustiere eine Wohnung mit Garage in ruhigem Mietshaus und Umgebung. ☎ 0152/28169211

Rentnerin sucht 2 1/2 - 3 1/2 Zimmer in Gelnhausen. ☎ 06051/12896

Vermietungen

2 Zi.-Whg. im Jossgrund, 65 m² Wfl., mit Blk., Abstellr., Keller, Trockenr., Südhang, schöne Aussicht, neu renov., NR, keine Tierhaltung. Miete 350,- € + Uml. 120,- € + Kt., ab sofort zu vermieten. ☎ 06059/759

Wächtersbach-Innenstadt: 3 ZKB, DG, 85 m², Dusche, ab Februar 22, KM € 300,- + NK lt. Techem-Abrg. € 140,- + Garage € 30,-. ☎ 06053-700097

Brachttal-Hellstein: Single-App., 1 Zi., Bad, WC, 30 m², EBK, Einbauschränke, Pkw-Stellplatz, € 230,- + NK + Kt., ab 01.01.22. ☎ 0151/19703737

Auto & Verkehr

Auf Vorrat kaufen?

Motoröl ist nicht ewig haltbar

Ob vor längeren Ausfahrten mit dem Klassiker oder Touren mit dem Alltagsauto: Ein kleiner Ölvorrat im Kofferraum und in der Schraubergarage ist praktisch. Doch ewig haltbar ist Öl nicht, schreibt «Classic Cars» (Ausgabe 10/2020).

Als Richtwert nennt die Oldtimer-Zeitschrift drei bis fünf Jahre für geschlossene Dosen. Ist die Büchse einmal geöffnet, sollte sie binnen eines halben Jahres aufgebraucht werden.

Einen fälligen Termin zum Ölwechsel sollten Autofreunde durch regelmäßiges Nachfüllen auch nicht unnötig lange aufschieben.

Verbraucht ein Motor ungewöhnlich viel Öl, deutet das nicht nur auf technische Probleme hin. Ohne Wechsel verbleiben auch Schadstoffe und Ablagerungen im Kreislauf.

Foto: Bodo Marks/dpa-mag

Anhänger

Anhänger - Verkauf - Vermietung - Service - Ersatzteile. Bien Fahrzeugbau GmbH, 63571 Gelnhausen, ☎ 06051/914178-0 od. www.bien-fahrzeugbau.de

Autohandel

Ankauf von PKW und LKW, alle Hersteller, alle Modelle, Zustand, TÜV und KM egal, auch mit Schäden jeglicher Art. Jederzeit erreichbar. ☎ 06403/9688211 o. 0176/23479199

Autozubehör

Verkaufe 4 Winterkomplettreifen (Alufelgen) für VW UP VB 150,- €. ☎ 06051/67402

Pkw Ankauf

Wir kaufen Ihren gebrauchten Pkw! Einfach Bild über WhatsApp senden. Direkt Angebot erhalten. Barzahlung u. Selbstabholung ☎ 0171/2760410 V&S Automobile, 63571 GN-Hailer, Altenhaßlauer Weg 3

Ankauf v. Autos ab Bj. 1961 alle Arten: LKW, Geländewagen, Wohnmobile, Unfallwagen, mit u. ohne Schäden, KM und TÜV egal. Ohne Reklamation, jederzeit erreichbar! ☎ 06431/2867746, 0176/22749486

Kaufe PKW, Geländewagen u. Busse aller Art - auch mit Mängeln u. Unfallschäden - zu reellen Preisen. Wir zahlen bar. Fa. Auto-Michel. ☎ 06184-56281 oder 0170-9669002

Pkw Ankauf

V&S PKW-Ankauf! Rufen Sie uns an o. senden Sie Bilder u. Fahrzeugdaten per WhatsApp an ☎ 0152/26315092 u. erhalten Sie direkt ein Angebot. V&S Automobile

Liebe Leser: kaufe PKW's zu fairen Preisen, bitte alles anbieten, Unfall, auch ohne TÜV, hohe Kilometer. ☎ 06053/7068811 o. 0152/54658507

Aufgepasst! Hr. Klemens aus Wächtersbach kauft Fahrzeuge aller Art, Bj./Zustand/km egal, zahle fair und direkt. ☎ 0157/88711778

Reisemobile

Neue und junge gebrauchte Wohnmobile & Wohnwagen zu Super-Spar-Preisen.
HÜTTL CARAVANING Verkauf | Vermietung | Service
HÜTTLrent GmbH
Robert-Bosch-Str. 2-4
☎ 06181 / 42 433 0
63477 Maintal
www.caravan-huettl.de verkauf@huettlrent.de

Liebe Leserinnen und Leser, wir suchen ein Wohnmobil oder Wohnwagen, ausschließlich von privat. Einfach alles anbieten, seriöse Abwicklung garantiert. ☎ 01520/8264256

Wir kaufen
Wohnmobile + Wohnwagen
03944-36160 • www.wm-aw.de Firma

Wohnwagen

Liebe Leser: suche Wohnwagen + Wohnmobile, mit TÜV/ ohne TÜV, zu fairen Preisen. Bitte alles anbieten. ☎ 06053/7068811 o. 0152/54658507

Kompetenz in Sachen Fenster und Türen

RIESER Fenster

Kunststoff- und Alu-Fenster
Rollläden
Haustüren

Made in Germany EIGENE FERTIGUNG Made in Germany

Industriestraße 2
63607 Wächtersbach
Telefon 06053 6125-0
www.rieser-fenster.de

ANZEIGE

Käse aus der Dorfkäserei

Regional, nachhaltig und bewusst genießen: Das wünschen sich immer mehr Verbraucher. Die traditionellen Sortenkäse aus der Schweiz liegen damit voll im Trend. Bekannte Sorten wie Schweizer Emmentaler AOP, Le Gruyère AOP oder Appenzeller werden in kleinen, meist familiengeführten Betrieben mit viel Liebe zum Handwerk hergestellt. Die rund 600 Käsereien stellen etwa 700 verschiedene Käsesorten her. Eine Vielfalt, die ihresgleichen sucht.

Schweizer Käse ist weltweit bekannt, sein Ursprung liegt aber in den familiengeführten Käsereien in der Schweiz. Von Appenzell bis ins Wallis produzieren sie in Handarbeit die berühmten Sorten in stets gleichbleibender Qualität. Weitere Informationen unter www.schweizerkaese.de

ANZEIGE

Sport und Asthma: Gewusst wie!

Menschen mit Asthma blicken körperlichen Aktivitäten manchmal mit Sorge entgegen. In den meisten Fällen ist das aber unbegründet. Die Angst vor Belastungen bei Asthma muss keine Ausrede sein. Im Gegenteil: Eine Schonhaltung kann das Risiko für Anstrengungsasthma sogar erhöhen. Mit ein paar einfachen Schritten lässt sich der innere Schweinehund überwinden und mehr für Gesundheit und Lebensqualität herausholen.

Ärztliche Rücksprache gibt Sicherheit

Bereits vor dem ersten Training sollten sich Menschen mit Asthma bewusst mit dem Status ihrer Erkrankung auseinandersetzen und das Gespräch mit dem Lungenfacharzt oder der Lungenfachärztin suchen. Mithilfe eines eines Asthma-Selbsttests kann gemeinsam schnell herausgefunden werden, ob das Asthma gut eingestellt ist und somit einer körperlichen Aktivität nichts im Wege steht. Um Enttäuschungen zu vermeiden, sollte die Belastung gerade zu Beginn langsam gesteigert werden. Aktivitäten mit gleichbleibender Intensität, z. B. Fahrradfahren, (Nordic) Walking, Wandern oder Schwimmen, sind optimal für den Einstieg. Und wie immer gilt: Effektiv ist, was Spaß macht. Ob allein oder in der Gruppe: Für jeden lässt sich eine geeignete Form der Bewegung finden. Auf der Website **www.Asthma-Aktivisten.de** gibt es weitere Informationen, wie den Asthma-Selbsttest und Tipps zur Motivation, um aktiv zu werden und mehr Bewegung auch langfristig in das Leben zu integrieren.

Foto: vorDa/gettyimages.com

MAT-DE-2105499-1.0-11/21

Bekanntschaften

BOOSTER-IMPFUNG HATTE ICH SCHON, LASS UNS TREFFEN UND UNSERE WELTEN VERBINDEN.
F R A N Z – J O S E F, dynamisch, lustig, Anfang 80-jähriger, verwitweter, gut situierter Rentner. **Bin ein jugendlicher und fröhlicher, charmanter Mann, natürlich, humorvoll, bodenständig. Lebe in guten finanziellen Verhältnissen und liebe Ferien in der Sonne – mögen Sie auch Sonne? Wir könnten ja schon mal ein Ziel für Weihnachten 2022 zusammensuchen, vielleicht am Strand, Muscheln suchen und ein Glas Champagner. Aber, liebe Dame, wenn es Ihr Wunsch ist, machen wir es uns auch hier zu Hause gemütlich und lernen uns ganz in Ruhe kennen, gemeinsame Interessen erkunden, sich respektvoll und mit Wertschätzung gegenüberstehen, dann steht einem Gänsebratenessen mit Knödeln nichts mehr im Weg! Mein Weihnachtswunsch, dass Sie gleich anrufen, für Ihre Sicherheit geht der Anruf über meine Vermittlung Wir Zwei, sodass Sie sich keine Gedanken bezüglich persönlicher Daten machen brauchen. Tel. 0172 - 3707138, es ist unsere Chance, denn wir haben keine Zeit zu verlieren. Komm, wir genießen jeden Tag, es ist unser Leben.**

ES SIND DIE KLEINEN DINGE IN EINER BEZIEHUNG, DIE WIRKLICH WICHTIG SIND !
RECHTSANWÄLTIN I N G R I D, 76 J. **und komme hier aus der Umgebung, bin verwitwet und teils immer noch etwas tätig, habe aber viel Zeit für UNS. Wir erleben glückliche Momente und treffen uns am Adventswochenende, dann beginnt unser Zauber. Ich denke, dass ich eine schöne, jugendliche Frau bin, voller Liebe und Zärtlichkeit. Ich bin eine Frau, die ganz Frau ist, rücksichtsvoll, liebevoll u. bezaubernd durch mein ansteckend fröhliches, glückliches Wesen, eine Frau mit dem gewissen „ETWAS“. Herzlichst lade ich Sie in mein weihnachtliches Zuhause ein, zu einem festlichen Essen und einem Glas Wein, mit mir als Hobbyköchin wird es richtig lecker. Deshalb ist unsere Chance Ihr Anruf bei der Firma Wir Zwei, meiner Partnervermittlung, auch gut für Sie, da dort Ihre Daten nicht gespeichert werden und eine Sicherheit für Sie besteht, der Anruf ist auch total unverbindlich und wenn es Schnittpunkte zwischen uns geben sollte, bekomme ich einen Anruf, daher wähle bitte die Tel. 06103 - 485656. Ich freue mich und bin froh, diesen Weg jetzt eingeschlagen zu haben.**

UNSER WEIHNACHTS-MÄRCHEN !! GLÜHWEIN, ZUCKERWATTE UND URLAUBSDOKU ÜBER BALI SEHEN?
DIREKTOR A. D. N O R B E R T, 74 J., **verwitwet. Bin ein charmanter Mann hier aus der Umgebung mit Träumen und viel Liebe + Zärtlichkeit. Bin der Mann, der Sie beschützt, mit Ihnen lacht und Sie in den Arm nimmt. Nachdem meine Frau vor 10 Jahren verstorben ist, wird man natürlich häufig eingeladen und geht auf Veranstaltungen, aber man ist doch das 5. Rad am Wagen. Kennen Sie dieses Gefühl? Dabei bin ich lustig, hilfsbereit, spontan und humorvoll. Wollen wir zusammen Backäpfel, Kekse und Glühwein kochen? – Wir können aber auch bei meinem Stammspanier was für zu Hause bestellen und glücklich sein. Lassen Sie keine Zeit verstreichen und rufen Sie bitte gleich bei meiner Partnervermittlung Wir Zwei an, sollte es dann Übereinstimmungen zu meinen Wünschen geben, bekomme ich eine Nachricht und für Sie dient es der Sicherheit, dass Ihre Daten auch nicht weitergegeben werden. Tel.: 06103 - 485656, auch Sa. u. So. Doch jetzt treffen wir uns erstmal zu einem Spaziergang und lernen uns in aller Ruhe kennen.**

DER WERT DES LEBENS STEIGT, JE WENIGER ZEIT UNS BLEIBT.
Ich *(I L S E)* bin 80 Jahre alt, zierlich, 1,68 m groß, braune volle Haare, grüne Augen, Rentnerin, fr. Ärztin. Eine Premiere, dass ich heute eine Anzeige hier regional über pv aufgebe, und da ich etwas schüchtern bin, fallen mir diese Zeilen entsprechend schwer. Aber wer nicht wagt, hat schon verloren ... Ich bin finanziell unabhängig und bin also nicht auf der Suche nach einem Versorger. Was fehlt, ist HERZ! Und das in unserem Alter noch zu finden ist schwierig, der Zeitfaktor kommt erschwerend hinzu. Ich bin, wie man mir immer wieder versichert, nicht unansehnlich. Aber das liegt bekanntermaßen allein im Auge des Betrachters. Ich fahre gerne und gut Auto und schätze gemütliche Abende auf dem Sofa. Vielleicht ist es wert, sich bei einer gemeinsamen Tasse Kaffee auszutauschen? Dazu würde ich mich über einen Anruf von Ihnen freuen: Telefon 0151 - 56196728. Dein Aussehen ist für mich nicht wichtig, wichtig sind Wärme, Zuneigung, Nehmen und Geben, Respekt und Verständnis, was für Geborgenheit und Nähe sorgt.

Die Liebe ist ein Geschenk Gottes, auch unsere Sehnsucht nach Nähe eines Menschen. Er (73) sucht liebe, nette, tolerante Menschen für Dies und Das. ☎ 0177-3134975

AM ANFANG BRAUCHT MAN MUT; DAMIT MAN AM ENDE GLÜCKLICH IST !
ICH BIN „L I S A“, 62 J., **schon viel zu lange ganz alleinstehend. arbeite als Fachkrankenschwester mit Hobby Helfen und Pflegen. Bin kein Mäuschen, stehe mit beiden Beinen fest im Leben und weiß, was ich will. Ich kann gut zuhören, du kannst mit mir anregende und tiefgründige Gespräche führen, aber auch aus vollem Herzen lachen. Mir machen die Wochenenden und Abende allein auch keinen Spaß mehr. Ich mag Reisen in die Sonne – wie wär's, „WIR ZWEI“ feiern Weihnachten unter der Sonne Spaniens?! Wenn Reisen nicht möglich ist, können wir aber auch einen Schneemann bauen und bei Glühwein in meinem schö. Zuhause kuscheln. Weihnachten ist unsere große Chance, sich im Lichterglanz zu finden, deshalb rufe bitte an, pv handy ☎ 01520 - 7866545, auch Sa. und So. oder E-Mail an: LisaSonne@inserat-wz.de. Über einen Anruf von einem netten Herrn hier aus der Gegend würde ich mich freuen.**

UNSERE LIEBE. WEIHNACHTSKUGELN AN EINE PALME HÄNGEN, KÜSSE UND AN DEN WEISSEN STRAND DENKEN
VETERINÄRARZT A N D R E A S, 66 J. **und ganz alleinstehend. Bin dynm., charmant, aufrichtig, ehrlich, fröhlich, mit gewinnendem Lachen. Ich bin feinfühlig, hilfsbereit und sportlich, möchte Sie verwöhnen, mag die Sonne und das Meer – lass uns treffen: 18.00 Uhr – SPAZIERENGEHEN / 19.00 Uhr – SCHOKO-NIKOLAUS + GLÜHWEIN / 20.00 Uhr – STERNCHEN IN DEINEN AUGEN / 24.00 Uhr – LIEBE FÜR IMMER + GLÜCK ! Ein Weihnachtsgeschenk möchte ich gerne für Sie kaufen und vielleicht in meinem schö. Haus braten wir zusammen einen Truthahn. Wenn wir uns tief in die Augen sehen, entscheidet sich unsere Zukunft und in ein wunderschönes, neues Jahr gehen wir zusammen – für immer. Ich bin nicht so gut in Selbstdarstellung, daher rufen Sie bitte an: Tel. 01522 - 6954734 od. Mail über Wir Zwei Vermittlung: DoktorAndreas@wz-mail.de.**

ICH FREUE MICH AUCH ÜBER KLEINE DINGE UND DIE GROSSE LIEBE !
R E N A T E, 72 J., verwitwete Rentnerin. **Ich bin natürlich, lustig und für alles Spontane zu haben, doch das sinnlose Alleinesein quält. Bin eine charmante, aufrichtige Frau voller Witz und Abenteuergeist, daher habe ich auch ein Wohnmobil, falls Du Lust hast, und ich bin mein ganzes Leben schon sehr mit der Schifffahrt verbunden. Ich denke immer positiv, bin leidenschaftlich, glaube an Dich und mich, lache viel, folge meinem Herzen und bin dankbar. Ich bin unkompliziert und romantisch; ich liebe kleine Ausflüge, doch alleine möchte ich nicht. Gerne würde ich ein Weihnachtspäckchen für dich packen und beim Feuerwerk „2022“ in deine Arme sinken, es wird schön beim ersten Treffen ... MEIN WUNSCHZETTEL: Rufe bitte gleich über pv an, dass es unser Weihnachten wird und ich Sie verzaubern kann, Handy 0151 - 59897641.**

67 Jahre, heiße S O P H I A und bin verwitwet. **Früher war ich Zahntechnikerin, jetzt liebe Rentnerin. Habe schönes Zuhause hier in der Region und für einen schönen Start in den Tag würde ich gerne jeden Morgen mit Dir gesund frühstücken. Ich schaue oft sehnsuchtsvoll auf die vergangenen Jahre der Zweisamkeit zurück. Aber man kann den Verlust eines lieben Menschen nicht rückgängig machen. Bin eine ruhige, ehrliche, anpassungsfähige und hilfsbereite Frau, die von guter Hausmannskost noch was versteht. Ich suche keinen Millionär, sondern einen ganz normalen lieben bodenständigen Menschen an meiner Seite. Ich mag die Vorweihnachtszeit und Lebkuchen, Glühwein und Lachen mit Dir. Lass uns jetzt über pv kennenlernen und ein kuscheliges Weihnachtsfest mit viel Liebe feiern. Bitte rufe an: Handy 0170 - 6113731, auf meine erste Anzeige hat sich nämlich niemand gemeldet.**

Annemarie, 73 Jahre jung, hier aus d. Gegend, bin eine attraktive, ruhige Frau, ich kann gut haushalten u. koche für mein Leben gern, als Witwe fällt mir das Alleinsein sehr schwer, ich suche üb. pv einen liebevollen Mann (Alter egal). Sehr gerne würde ich Sie noch vor Weihnachten treffen, erfüllen Sie mir bitte diesen Wunsch mit Ihrem Anruf? ☎ 0170/7950816

Ich, Sabine, 62 J., mit toller Figur, lieb, anschmiegsam u. hübsch, suche nach e. Enttäusch. wieder etwas Glück. Bin lebensfroh, aber auch gerne zu Hause am Sofa kuschelnd, neue Kochrezepte ausprob. u. den Haushalt in Ordnung halten. Ich möchte einen ehrl. u. treuen Mann in mein Herz lassen, also ruf üb. pv an. ☎ 0176/34488463

Maria, 68 J., mit schöner fraul. Figur, natur-/musikliebend, eine gute Köchin u. Hausfrau. Oft fühle ich mich einsam, denn mir fehlt ein lieber Mann, der in seinem Leben noch Platz für eine warmherzige, zärtl. u. fleißige Frau wie mich hat. Rufen Sie üb. pv an u. lassen Sie uns noch vor Weihnachten zusammen kommen. ☎ 0176/57889239

Anna, 74 J., mit schöner weibl. Figur, seit einiger Zeit verwitwet, gute Köchin u. Autofahrerin. Habe zwar ein eig. Haus, aber wenn Sie ortsgeb. sind, würde ich auch zu Ihnen kommen. Wären Sie an Weihnachten auch so einsam? Rufen Sie üb. pv an u. lassen Sie uns besinnl. Weihnachtstage gemeinsam verbringen. ☎ 0176/45891543

Tina, 57 J., natürlich hübsch, mit lg. Haaren u. klasse Figur, warmherzig, bodenständig u. alltagstauglich. Wahre Liebe ist für mich, füreinander da zu sein u. gemeinsam zu leben. Jetzt i. d. Adventszeit ist das Alleinsein am schlimmsten. Bitte ruf üb. pv an, damit unser Weihnachtsmärchen wahr wird. ☎ 0152/24910120

Christ sucht Christin. Mann, 71 sucht Partnerin m. Herz, Hirn u. Humor aus dem Bereich GN. Bin 1,75 groß, 74 kg, habe braune Augen, einen Bart u. weiße Haare. Ich unterrichte Migranten, mag meine Freunde u. Kinder mit Anhang. Reise ganz gerne. Welche Frau hat Mut? Chiffre 37848

Dienstleistungen

Malerarbeiten, kompl. Badsanierung (auch barrierefrei), Tapezierarbeiten, Kellerisolierung (trocken legen), Trockenbau und Entrümpelung, sowie Gartengestaltung, Pflasterarbeiten, Terrassen etc. Hoti Malermeisterfachbetrieb ☎ 06051/9777810 u. 0160/96687594

Service rund um Haus und Garten: Hausmeisterservice, Gartenpflege u. Umgestaltung, Baumfällung, Obstbaum- u. Gehölzschnitt, Mäharbeiten, Brennholzaufarbeitung, Kleinreparaturen etc., seit über 20 Jahren Problemlös. aller Art ☎ 06058/6216

Sie wollen renovieren? Maler- u. Tapezierabeiten, Fußbodenverlegung. Alles aus einer Hand. Schnell, sauber u. preiswert. Persönliche Beratung vor Ort ist selbstverständlich. ☎ 06183/928475 o. 0179/2108959

B.K. Garten- und Landschaftsbau, die Profis für Gestaltung, Pflaster-, Maurer-, Baggerarbeiten. www.b-k-garten-landschaft.de ☎ 06184/9480924

Wir führen aus Pflaster- u. Baggerarbeiten aller Art. Langjährige Erfahrung! Gratis vor Ort-Angebot! Seriöse und saubere Arbeit! Lassen Sie sich überzeugen. ☎ 0151/19504396

R. Hoti Garten- u. Landschaftsbau Pflasterarbeiten aller Art, Holzbau, Garten u. Gestaltung. ☎ 0160/99189945, 63584 Gründau, Wiesenstr. 20d.

Maler / Tapez, Vinyl, Fliesen, Trockenbau, Wo.+ Bad Sanierung, ☎ 0177/3142944 o. 06181/4358764

Gartenpflege: Garten- und Landschaftsbau A. Nishori, Maintal. ☎ 0172/9598966

Haushaltsauflösungen

Haushaltsauflösung o. Entrümpelung: Gewerbe, Whg., Haus. Umzugshilfe, Renovierungsarbeiten, Seniorenumzüge, Messi- u. Problemwhgen., Komplettpaket v. Keller bis zum Speicher sowie Ankauf u. Beratung gehören dazu. Fa. Die Ameisen ☎ 06053/7775, 06184/905729, 01522/2038811 www.ameisen-heimerl.de

Prof. Haushaltsauflösung, Entrümpelung & Entsorgung. Häuser, Wohnungen (auch Messie), Büro-/Gewerbefl., Außenanl. Wir arbeiten fachlich kompetent, zum fairen Preis! Robinson Umzüge, preiswert -gründlich - diskret. Beratung/Angebot kostenfrei! ☎ 06051/889736 ☎ 0173/3247501 www.robinson-umzuege.de

Die Fa. Klemens aus Wächtersbach bietet Ihnen zum Sparpreis Umzüge, Haushaltsauflösung, Entsorgungen, Entrümpelungen an. Wir erstellen Ihnen ein kostenloses Angebot. ☎ 0157/88711778 + 06053/7069134

Kaufgesuche

Ankauf von: Pelzen, Alt- u. Bruchgold, Zahngold, Goldschmuck, Münzen, Perücken, Puppen, Ferngläser, Bleikristalle, Bilder, Zinn, Modeschmuck, Silberbesteck, Bernsteinschmuck, Krüge, Teppiche, Porzellan, Schallplatten, Nähmaschinen, Uhren, Möbel, Gardinen, auch Haushaltsauflösungen. Kostenlose Beratung u. Anfahrt, sowie Werteinschätzung. Zahle absolute Höchstpreise, 100% seriös u. diskret, Barabwicklung vor Ort von Mo.-So. 8:00-20:00 Uhr ☎ 06104/9879935

Kaufgesuche

Sammler kauft Pelze aller Art, Nähmaschinen, Schreibmaschinen, Gardinen, Schallplatten, Zinn, Porzellan, Modeschmuck, Silber, Uhren, Münzen, Alt- und Bruchgold, Zahngold, Goldschmuck, Bleikristall, Ferngläser, Perücken, Kleider, Leder, Krokotaschen, Messing, Perlen, Silberbesteck, Figuren, Möbel, Teppiche, Bilder, Orden, Krüge, Antiquitäten, Eisenbahnen, Briefmarken. Auch Wohnungsauflösung und komplette Nachlässe. 100% seriös. Höchstpreise bar vor Ort, kostenlose Anfahrt, Beratung sowie Werteinschätzung.- Tägl.7.00-21.30 Uhr (auch am Wochenende) ☎ 069/27146025

Ankauf Ankauf! Pelze aller Art, Nähmaschinen, Schreibmaschinen, Figuren, Porzellan, Schallplatten, Eisenbahnen, Leder- und Krokotaschen, Silberbesteck, Bleikristall, Zinn, Modeschmuck, Möbel, Kleider, Alt- und Bruchgold, Zahngold, Goldschmuck, Gardinen, Uhren, Münzen, Bernstein, Perlen, Bilder, Gobelin, Messing, Teppiche, Orden, Fernglas, Puppen, Perücken, Krüge, komplette Nachlässe, sowie Haushaltsauflösung. Kostenlose Besichtigung sowie Wertschätzung, 100% seriös und diskret. Barabwicklung vor Ort, täglich Mo-So von 8-21 Uhr. ☎ 069/17516793

Suche und kaufe Pelze, Alt- u. Bruchgold, Zahngold, Perücken, Ferngläser, Bleikristall, Bilder, Modeschmuck, Silberbesteck, Bernsteinschmuck, Goldschmuck, Münzen, Teppiche, Porzellan, Silber, Nähmaschinen, Korallen, Krüge, alte Musikinstrumente, Armband-Uhren, Taschenuhren, Militärsachen, Gobelin, Möbel, Gardinen uvm. sowie Haushaltsauflösungen. Kostenlose Beratung u. Anfahrt sowie Werteinschätzung. Zahle Höchstpreise! 100 % seriös u. diskret. Barabwicklung vor Ort. Mo. - So. 8 - 20.30 Uhr, ☎ 06031/7768934

Sammler kauft: Pelze, Nerze aller Art, Kleidung, Bilder, Porzellan, Uhren, Bleikristall, Nähmaschinen, Schreibmaschinen, Vasen, Zinn, Modeschmuck, Teppiche, Perücken, Bücher, Krüge, Münzen, Bernstein, Silber aller Art, Altgold, Bruchgold, Goldschmuck, Zahngold, Leder- und Krokotaschen, Antiquitäten, Gardinen, Möbel, Schallplatten, Orden, Ferngläser u. Puppen, kompl. Nachlässe, auch Wohnungsauflösungen. Kostenlose Beratung u. Werteinschätzung, zahle bar vor Ort, tägl. von 07.00-21.30 Uhr, gerne auch am Wochenende. ☎ 069-20168617

Herr Daniel kauft Pelze aller Art, Gardinen, Möbel, Bleikristall, Gobeline, Nähmaschinen, Figuren, Puppen, Perücken, Zinn, Bernstein, Silber, Modeschmuck, Perlen, Kleider, Eisenbahnen, Alt- u. Bruchgold u. Goldschmuck, Krokotaschen, Ledertaschen, Schreibmaschinen, Silberbesteck, Armbanduhren, Taschenuhren, Silber-/Goldmünzen, Orientteppiche, Porzellan, Krüge uvm. Absolute Höchstpreise und Werteinschätzung. Kostenlose Beratung, sowie Anfahrt. Mo. - So., von 7.30 - 21 Uhr ☎ 069/98970149

Aus alten Sachen Geld machen! Ich kaufe Pelze aller Art, Haushaltsauflösungen, Nachlässe, Zinn, Möbel, Porzellan, Bierkrüge, Mode- und Goldschmuck, Silberbesteck, Kameras, Zahngold, Uhren aller Art (auch defekte), Münzen aller Art, Ferngläser, Militärsachen, Puppen, Bilder, Musikinstrumente, Nähmaschinen, Schreibmaschinen, Bernstein. Alles anbieten! Auch am Wochenende. ☎ 06181/3029697

1A Sammler Rico kauft Trödel, Pelze, Zinn, Silber, Figuren, Teppiche, Näh-/Schreibmaschinen, Porzellan, Puppen, Besteck, Modeschmuck, Bernstein, Goldschmuck, Zahngold, Militaria, Orden, Bierkrüge, Ferngläser, Münzen, Antiquitäten, Musikinstrumente sowie Uhren uvm. (auch defekt) Haushaltsauflösungen/ Nachlässe. Komme gerne unverbindlich vorbei. ☎ 06181/3064677

Kaufe Antiquitäten aller Art
z. B. Möbel, Gemälde, Uhren, Porzellan, altes Spielzeug, Bücher, Ansichtskarten usw.
M. Walter
63579 Freigericht-Bernbach, Birkenhainer Str. 16
Tel. (06055) 4045
walter-antik@t-online.de

Ankauf von gebr. Jagd- und Sportwaffen, Nachlassregulierungen, Erbwaffenblockierung, behördl. Umschreibung + Abholservice. Fa. Wenigerkind, erreichbar ab 15 Uhr ☎ 0170/9066676

Seriöser Ankauf von hochwertiger Damen- u. Herrenbekleidung, Antiquitäten, Porzellan, Pelze, Orientteppiche, Münzen, Uhren und Schmuck. Komme sofort, zahle Bar, Hr. Schmitt ☎ 0151/17394856

Händler kauft Ihre Waffen (auch ganze Sammlungen) sowie Deko-Salut u. Schreckschusswaffen u. WK2 Militaria aller Art. www.waffen-kolo.de ☎ 06031-7915283

Info! Timo su. Pelze aller Art, Zinn, Silber, Gold, Modeschm., Korallen, Münzen, def. Uhren, Teppiche, Bernsteine, Flohmarktsa., Möbel u. Militärsa., zahle bar u. fair, komme auch am WE. ☎ 06181/3029629

Achtung! In welchem Keller o. Dachbo. schlummert eine Eisenbahn? Sammler kauft Eisenbahn. Auch Ankauf, Abbau u. Abholung kompl. Eisenbahnplatten. ☎ 06108/69410

Modelleisenbahn–Sammlungen und Anlagen; auch große und sehr große kauft Sammler gegen bar zum fairen Komplettpreis. ☎ 06036/9836869 o. 0171/1940159

Suche ein Wohnmobil od. Wohnwagen, auch mit Mängel, oder Standwagen, sowie ein Rasentraktor, ein E-Bike u. ein Quad, auch mit Mängel. ☎ 0177/7177706

Achtung: Kaufe alte Musikinstrumente, z.B. Geigen, Cello, Kontrabass, Bratsche, Saxophon, Fagott, Gitarre usw., auch reparaturbedürftig. ☎ 06051/6095826 o. 0176/37656265

Pflege/Betreuung

Biete 24 h-Betreuung zu Hause. ☎ 06172-287495

Reinigung

Blitz-Blank!!! Fenster/Rahmen, Wintergartenreinigung gefällig oder Grundreinigung Ihrer Wohnung? Wir kommen! Gerne reinigen wir auch Ihre Wohnung alle 14 Tage mit absolut zuverlässigem Personal! 49 Jahre Fa. Ralf Hüber, Meisterbetrieb. www.hueber-reinigungsservice.de ☎ 06101-3131

Teppichreinigung

Wir reinigen in Ihrer Wohnung zu Sonderpreisen Teppiche/T.-böden, Polstermöbel + Matratzen, antiallerg. mit Geruchsbeseitigung, farbfrisch wie neu mit Langzeitimprägnierung! 49 Jahre Ralf Hüber Meisterbetrieb. www.hueber-reinigungsservice.de ☎ 06101/3131

Tierbestattungen

Wir helfen, wenn Freunde gehen. ANUBIS-Tierbestattungen, Am Mühlberg 10, 35428 Langgöns ☎ 06403/9777530 www.anubis-mittelhessen.de

Umzug

Professioneller Umzugsservice gewerblich/privat, Kleintransporte, Entrümpelungen. Preiswert, schnell, zuverlässig! Beratung kostenfrei! Robinson Umzüge ☎ 06051/889736 oder 0173/3247501 www.robinson-umzuege.de

C+P Umzüge-Umzüge nah und fern. Keine Anfahrtspauschale, kostenloser Umzugsberater, keine Materialkosten, Küchen- u. Möbelmontage. ☎ 06047/986370, 0173/1700586

Unterricht

Lehrer erteilt Nachhilfe in den Fächern Mathematik, Deutsch, Englisch und Französisch bis Klasse 13. ☎ 0172/6642200

Verkäufe

Die schnellen sofort Möbel zum günstigsten Preis von den Möbellandhallen Neuberg. Mehr als 40 kompl. Küchen z.B. 250 cm Küchenzeile Mod. Highlight red, statt 1.988,-€ nur 899,-€, z.B. Ausst.-Küche Florida statt 11.288,-€ nur 4.199,-€. Neuberger Werksküchen bei 100% Qualität und Leistung günstiger als vergleichbare Mitanbieter. Mehr als 250 Esstische und Stühle. Mit die größte Auswahl sofort. Beste Baumtische. Mehr als 250 Polsterganituren, Sessel, Hocker, Teile, alles günstiger sofort. Mit die größte Boxspring + Frz. Betten Ausstellung weit und breit alles sofort. Beste und sehr gute Matratzen sofort, auch die berühmten Boxspring Matratzen! Und das Beste zum Schluss Einzelhocker ab 25,-€, Stühle ab 3,-€ in der Fundgrube. Möbellandhallen, 63543 Neuberg, Im Unterfeld 2, Mo.-Fr. 10-18 Uhr, Sa. bis 16 Uhr ☎ 06183/8991911

Trapezbleche 1. Wahl und Sonderposten aus eigener Produktion, Top-Preise, cm-genau, 98646 Eishausen, Straße in der Neustadt 107, bundesweite Lieferung. ☎ 03685/40914-0. 5 % online-Rabatt sichern! www.dachbleche24.de

Achtung Brennholz! Jetzt bestellen, frisch od. trocken, 1 m lang od. ofenfertig, keine Schüttmeter-Raumeter (Ster), Lieferung möglich. ☎ 0160-93018661 oder 0661-45221

Trapezbleche 2. Wahl: 2 m u. 3 m ab 5,99 €/m². Trapezbleche 1. Wahl: versch. Längen, Farben, Profile, ab 6,99 €/m², ca. 8.000 m² auf Lager. Birstein: ☎ 06054/9071127

Verkäufe

Säge-Spaltmaschinen, Bandsägen, Kreissägen, Holzspalter, Forstseilwinden. Die idealen Maschinen für die Brennholzproduktion. www.zeier-forst.de Zeier Forst-Geräte-Center ☎ (0 97 47) 8 41

1a Buchenbrennholz, absolut trocken, in versch. Längen, ab 45,-€/m³. ☎ 0152-06589557

Verschiedenes

Ihre alten Schmal- und Videofilme kopiere ich gut und preiswert auf DVD. Auch Dias, Tonbänder und LP in bester Qualität auf CD. Ihre Schätze von mir gut gesichert. W. Schröder. ☎ 06172-78810

Dachdecker- u. Spenglerarbeiten, Schneefanggitter und Wärmedämmung für Ihr Dach. Andreas Kraus, Kahlstr. 46, 63828 Kleinkahl. ☎ 06024/3601 u. 0179/5591104

Haushaltsauflösungen / Nachlassräumungen / Entrümpelungen / diskret u. kostengünstig. Verwendbares wird angerechnet. Kostenfreies Angeb. ☎ 06053/4709 0170/9927625

Kontakte

Blonde **Kira**, OW85D, H+H, 0160/4244344

Erotik

Sie (67) BH DD, privat 01525-787 40 68

Hausfrau (34) ganz privat 01525-787 39 95

Lena (35), Mass., Hausb., 0177/5694832

IMPRESSUM
Mittelhessen-Bote
mit Kreisausgaben
Main-Kinzig-Bote
(für den gesamten Main-Kinzig-Kreis)
Wetterauer Wochen-Bote
(für den gesamten Wetterau-Kreis)

Verleger: Oliver Naumann, Ehrhard Naumann
Geschäftsführer: Oliver Naumann, Jochen Grossmann
Chefredakteur: Thomas Welz
Anzeigen/Key-Account: Johanna Röder
Vertriebsleiter: Ronald Schmidt

Anzeigenannahme:
Montag bis Freitag von 8.00-18.00 Uhr,

Für Druckfehler übernehmen wir keine Haftung. Bei telefonisch aufgegebenen Anzeigen keine Gewähr. Zur Zeit gilt die Anzeigenpreisliste Nr. 34/47.
Der Mittelhessen-Bote erscheint mit den Regionalausgaben Gelnhäuser Bote, Hanauer Bote, Maintaler Bote, Langenselbolder Bote, Schlüchterner Bote, Fuldaer Land-Bote, Wetterauer Wochen-Bote, Büdinger Bote, Oberhessen-Bote, Kahlgrund-Bote. In der Ausgabe Main-Kinzig-Bote werden die amtlichen Bekanntmachungen des Main-Kinzig-Kreises und folgender Städte und Gemeinden veröffentlicht:
Gelnhausen – Mitteilungsblatt;
Langenselbold – Langenselbolder Bote;
Wächtersbach – Wächtersbacher Stadtanzeiger;
Gründau – Gründauer Anzeiger;
Freigericht – Freigerichter Bote;
Hasselroth – Hasselrother Anzeiger;
Linsengericht – Linsengerichter Anzeiger;
Biebergemünd – Wochenblatt Biebergemünd.
Auflage: 325.225,
Kombination mit Gießener Zeitung,
Auflage: 128.875,
Gesamtauflage: 454.100
Für unverlangt eingesandte Manuskripte und Bilder werden weder Gewähr übernommen noch eventuelle Kosten erstattet. Für den Inhalt der Anzeigen übernehmen wir ebenfalls keine Haftung.
Der Mittelhessen-Bote erscheint am Wochenende. (Änderung der Erscheinungstermine vorbehalten). Bei Nichterscheinen infolge höherer Gewalt, bei Streik, Aussperrung u.ä. Gründen, besteht kein Anspruch auf Entschädigung.
Verteilung: kostenlos an die Haushalte
Bezugspreis bei Postzustellung:
2,00 € zzgl. MwSt.

Verlag und Herstellung:
Druck- und Pressehaus Naumann GmbH & Co. KG
Gutenbergstraße 1 · 63571 Gelnhausen
Zugleich auch ladungsfähige Anschrift für alle im Impressum genannten Verantwortlichen.

Falls Sie unsere Zeitung nicht mehr erhalten möchten, bitten wir Sie, eine E-Mail an **zustellung@bote.de** zu senden und einen Aufkleber mit dem Hinweis „Bitte keine kostenlosen Zeitungen“ an Ihrem Briefkasten oder Zeitungsrohr anzubringen.
2021

Anzeigen	**(06051) 833-244**
Redaktion	**(06051) 833-202**
Vertrieb	**(06051) 833-299**
Telefax	**(06051) 833-230**

Mittelhessen-Bote
Anzeigen aufgeben?
anzeigenabteilung@gnz.de

MKK MAIN-KINZIG-KREIS

Geschäftszeichen: 11.1/2/100/2021

Wir suchen für das Amt für Schulwesen, Bau- und Liegenschaftsverwaltung und Zentrale Dienste zum nächstmöglichen Zeitpunkt eine/einen

Hausmeisterin/Hausmeister (m/w/d)
für die Brückenschule sowie
Heinrich-Böll-Schule in Bruchköbel

Den vollständigen Ausschreibungstext mit allen relevanten Informationen finden Sie im Internet unter:

www.mkk.de > Kreisverwaltung > Karriere im MKK > offene Stellen

Kommunales Center für Arbeit
Jobcenter
Anstalt des öffentlichen Rechts des Main-Kinzig-Kreises

Die Stellenausschreibung zum dualen Studiengang mit allen relevanten Informationen findest du unter: www.kca-mkk.de

Wir suchen bei guter Bezahlung **Zusteller (m/w/d)** ab 13 Jahren zur Verteilung unserer Verlagsprodukte auf Minijob-Basis für die media line Werbeagentur GmbH.

DRUCK- UND PRESSEHAUS NAUMANN GmbH & Co. KG
Gutenbergstraße 1 · 63571 Gelnhausen
Telefon (06051) 833 292 oder -293 · Telefax (06051) 833 288
E-Mail: Vertrieb@gnz.de · Internet: www.dpn-media.de

Mittelhessen-Bote
Stellenanzeigen bringen Erfolg!
Telefon 06051 833-241

Gute Grundlage für Selbstständigkeit

Wer seine Gesellenprüfung geschafft hat, ist längst nicht fertig mit dem Lernen. Denn es viele Möglichkeiten mehr Wissen zu sammeln, etwa als Fachwirt, Meister oder Fachkraft, staatlich oder öffentlich geprüft. „Fort- und Weiterbildungen rentieren sich immer", sagt Gabriele Braun, Bildungsberaterin bei der Handwerkskammer Ostwestfalen-Lippe. Sie unterscheidet zwischen drei Optionen. Erstens Aufstiegsfortbildungen für höhere Qualifikationen und Positionen, zweitens fachliche Weiterbildungen zum Vertiefen bestimmter Wissensbereiche. Und drittens gibt es noch die Verbesserung persönlicher Fähigkeiten - Computerwissen oder Fremdsprachenkenntnisse zum Beispiel.

MKK Main-Kinzig-Kreis
Eigenbetrieb Abfallwirtschaft

Wir suchen für die vielseitigen und abwechslungsreichen Aufgaben im Bereich IT-Infrastruktur zum nächstmöglichen Zeitpunkt einen

IT-Fachinformatiker (m/w/d)
in Vollzeit (39 Std.)

Den vollständigen Ausschreibungstext mit allen relevanten Informationen finden Sie im Internet auf unserer Homepage unter:

www.abfall-mkk.de > Über uns/Stellenangebot > Offene Stellen

MKK MAIN-KINZIG-KREIS

Geschäftszeichen: 11.1/2/99/2021

Für das Amt für Gesundheit und Gefahrenabwehr – Abteilung Gesundheit – suchen wir zum nächstmöglichen Zeitpunkt, befristet für 1 Jahr eine/einen

Ärztin/Arzt (m/w/d) für den Kinder- und Jugendärztlichen Dienst

Den vollständigen Ausschreibungstext mit allen relevanten Informationen finden Sie im Internet unter:

www.mkk.de > Kreisverwaltung > Karriere im MKK > offene Stellen

Mittelhessen-Bote
Jobbörse
Telefon 06051 833-241

Stellengesuche

Suche ab sofort Putzjob für spät mittags, 2-3h, im Raum Hasselroth, Freigericht, Langenselbold, Neuberg, Hailer, Meerholz, Roth. Info unter ☎ 0152/28467700

Buchhalter sucht stundenweise Nebentätigkeit. Keine Versicherungen oder Ähnliches. ☎ 06048/1009

Stellenangebote

Runter vom Sofa - rein ins Team. Wir haben Arbeitsstellen in Voll- und Teilzeit sowie auf 450 €-Basis (z.B. für Schüler, Stud., Rentner oder Hausfr.). Bewerben Sie sich jetzt bei McDonald's in Slü, Gründau, Erlensee, Florstadt und Butzbach. Wir haben etwas für Sie. Wetten, dass? Schriftl. Bewerbung ins Restaurant oder unter verwaltung@mcdgluth.de

Suche ab sofort Schreiner/Fenstermonteur zur Festeinstellung zum Bedienen u. Transport von Glas/-Montagegeräten/Minikran bis 19 Meter mit FSK BE (alter 3) und Anhängererfahrung. Weiterhin suchen wir Fenstermonteure im Alt- + Neubau mit FSK B. Montage und Dienstleistungen Gerd Harnischfeger ☎ 0171/5436343 gerd.harnischfeger@gmx.de

Zur Betreuung unserer Kunden in Gründau, Gelnhausen und Umgebung, suchen wir Haushaltshilfen (m/w/d) in Festanstellung für ca. 80-100 Std. im Monat. Ein eigener PKW ist erforderlich. Wenn Sie Interesse an einer interessanten Anstellung und hauswirtschaftlichen Tätigkeiten haben, würden wir uns über Ihren Anruf freuen. Ihr direkter Kontakt zu uns unter ☎ 06058/8990

Unternehmer bietet Früh-/Rentner Daueranstellung für Wagenpflege und leichte Gartenarbeit in Büdingen Stadt. Auf 450,-€ Basis. ☎ 01520/2306609

Welche liebe nette Hausfrau kann alleinstehendem Ihm (73) in Bad Orb helfen bei Ordnung im Haushalt, Kochen und Gesellschaft leisten beim Essen? ☎ 0177-3134975

Sie sind fit am PC! Ich brauche Hilfe und Beratung in Punkto Website und mehr. Nur Heimarbeit. Std. 15,-€. ☎ 0177/8624634

Hausmeister zur handwerklichen Betreuung unserer familieneigenen Liegenschaften gesucht. ☎ 06051/3040

Hausverwaltung sucht Mitarbeiterin/Mitarbeiter. Büroerfahrung erforderlich. ☎ 06051/3040

pds — Eine Software voraus.

Erfolg ist, was Sie daraus machen. Wir bei pds unterstützen Sie, auf Ihre eigene Weise erfolgreich zu sein und suchen für unseren Standort in Frankfurt am Main zum nächstmöglichen Zeitpunkt.

Software Consultant (m/w/d) für kaufmännische Prozesse

Die Position

- Sie analysieren die aktuellen Geschäftsprozesse sowie Anforderungen unserer Neu- und Bestandskunden aus dem Bauhaupt- und Baunebengewerbe und implementieren auf Basis ihrer Analyse unsere Softwarelösung
- In dieser Rolle begleiten Sie die Einführung, die Hypercare Phase sowie das Go-Live
- Zusätzlich beraten und schulen Sie unsere Kunden hinsichtlich der optimalen Nutzung der pds Software und sind für die Anpassungen im Rahmen der Konfigurationsmöglichkeiten verantwortlich
- Bei unseren Kunden agieren Sie als Gesprächspartner auf Augenhöhe mit Geschäftsleitungen sowie Fach- und Bereichsleitungen
- Sie führen und leiten Workshops sowie Akademietrainings zur Aus- und Weiterbildung unserer Anwender
- Sie verstehen sich als interner und externer Ansprechpartner und sind mit Ihrem Know-How bei den Kollegen des Produktmanagements und der Softwareentwicklung gefragt
- Sie unterstützen mit Ihrer fachlichen Expertise unser Sales-Team bei Key-Account-Präsentationen

Qualifikation

- Sie haben eine kaufmännische oder technische Ausbildung oder ein Studium in diesem Bereich erfolgreich abgeschlossen und verfügen über erste Berufserfahrung, idealerweise aus der kaufmännischen und operativen Organisation der gesamten Bauindustrie
- Sie sind gespannt auf abwechslungsreiche Prozesse aus unseren Kundenunternehmen, sind kommunikationsstark und verfügen über Beratungskompetenz
- Dienstleistungskultur, Integrität, Verantwortungsbewusstsein, Teamgeist und Modernität machen Sie aus
- Sie wollen auf Spaß im Tagesgeschäft nicht verzichten: Wir lachen gerne miteinander und behalten den Humor in stressigen Phasen
- Die Bereitschaft zu reisen rundet ihr Profil ab

Ihre Perspektive

- Wir fördern Sie und Ihre persönliche Entwicklung nachhaltig
- Sie arbeiten in einem erfolgreichen Unternehmen mit ausgesprochen gutem Betriebsklima, zukunftsweisenden Produkten und Dienstleistungen
- Es erwartet Sie eine auf Wachstum ausgerichtete Unternehmenskultur und eine abwechslungsreiche sowie verantwortungsvolle Aufgabe
- Flache Hierarchien und kurze Entscheidungswege prägen unsere Kultur
- Eine moderne, mobile Arbeitsplatzausstattung inklusive Homeoffice
- Bei pds gehören Firmenfitness, Businessbike, Altersvorsorge, KiTa-Zuschüsse, Obst und Getränke, Teamevents und Firmenfeiern dazu
- 30 Tage Urlaub und ein unbefristeter Arbeitsvertrag

Die pds Minerva it-systeme GmbH hat sich erfolgreich als Anbieter von kaufmännischen ERP-Softwarelösungen und Apps im deutschen Baugewerbe etabliert.

Mit unserer cloudbasierten und digital vernetzten pds Software sowie unseren pds Apps bringen wir Innovation in unsere Kundenunternehmen sowie die Zulieferindustrie.

Weitere Informationen zur Stelle und zu Ihrer Perspektive bei pds finden Sie auf **pds.de/jobs**

Wir freuen uns auf Ihre Bewerbung mit möglichem Einstiegsdatum und Gehaltswunsch per E-Mail an bewerbungen@pds.de oder online über **pds.de/jobs**

Kontakt:
Malena Webs
+49 (0) 42 61 855 310

pds Minerva it-systeme GmbH
August-Schanz-Straße 31
60433 Frankfurt am Main

NORMA®

FINEST GOURMET®

FEINES zum Weihnachtsfest

ab Montag, 6. Dezember

FINEST GOURMET®

In der Tiefkühltruhe:
Premium Sahnetorte
Schoko Mousse, Stracciatella Kirsch oder Panna Cotta
750-g-Packung
(1 kg = 6,65)
je Packung

4,99*

FINEST GOURMET®

Walnuss-/Haselnuss-Salami
luftgetrocknet
250-g-Packung
(100 g = 1,–)
je Packung

NEU

2,49*

FINEST GOURMET®

Gourmet Pfirsiche
mit Mandeln und Amarettoaroma, mit Bourbon Vanille oder mit Zimt
550-g-Glas,
Abtr.-Gew. 330 g
(1 kg = 5,12)
je Glas

1,69*
550 g

FINEST GOURMET®

Haselnuss Spirituose
verfeinert mit Haselnuss-Destillat
40 % vol, 0,5-l-Flasche
(1 l = 15,98)

7,99*

FINEST GOURMET®

Im Aktionskühlregal:
Leberpastete
Trüffel, Preiselbeeren oder Kalbfleisch und Apfel
125-g-Packung
(100 g = 1,11)
je Packung

1,39*

FINEST GOURMET®

Balsamessig
Mango, Feige oder Granatapfel
250-ml-Flasche
(100 ml = 1,–)
je Flasche

2,49*

FINEST GOURMET®

Gewürzmühle
Edle Pfeffermischung 75-g-Mühle (100 g = 6,65), Geräucherter Pfeffer-Mix, Chili-Pfeffer-Mix 90-g-Mühle (100 g = 5,54), Halitsalz 180-g-Mühle (100 g = 2,77) oder Kristallsalz 185-g-Mühle
(100 g = 2,70)
je Mühle

Steinsalz aus Punjab

4,99*

FINEST GOURMET®

In der Tiefkühltruhe:
Eistorte
2.000 ml

Dänische Vanille-Eiscreme mit kandierten Haselnussstücken, mit Kirschen
550-g-Glas,
2.000-ml-/1,1-kg-Packung
(1.000 ml = 3,50)

6,99*

NORMA GESCHENK-TIPPS

Dresdner Christstollen
750-g-Schmuckdose (1 kg = 11,99)

UVP 10,99
8,99*
18% billiger

Weinreise um die Welt
Europa und Übersee – trocken • Chile: Cabernet Carménère • Chile: Sauvignon blanc • USA: Cabernet Sauvignon • Australien: Shiraz Cabernet • Spanien: Tempranillo • Frankreich: Merlot
6x0,25-l-Flasche
(1 l = 6,66)

9,99*
Auch online

Grappa di Pinot Grigio Invecchiata
Geschenkpackung mit zwei Grappa-Gläsern, 40 % vol,
0,5-l-Flasche
(1 l = 25,98)

mit 2 Grappa-Gläsern

12,99*

Wellness Geschenkkorb XXL
mit zahlreichen Badeutensilien. In den Duftrichtungen Vanille und Bratapfel sowie in versch. Ausführungen erhältlich
je Geschenkkorb

XXL

15,99*

GREEN BRAND Germany 2021/2022

ERSTER DISCOUNTER ALS GREEN BRAND ZERTIFIZIERT!

NORMA® GREEN BRAND Germany 2021/2022 www.green-brands.org

DREAMTEX

Renforcé-Wende-Bettwäsche „Glow in the dark"
Geschenk TIPP

Kissen ca. 80 x 80 cm,
Bezug ca. 135 x 200 cm
• Reine Baumwolle
• Mit Markenreißverschluss
je Bettwäsche

Cooler Leuchteffekt im Dunkeln

14,99*
Auch online

DREAMTEX

Winter-Jersey Spannbetttuch
• 100 % Baumwolle • Einlaufschutz durch SANFOR-Knit-Ausrüstung
je Spannbetttuch

Auch online

ca. 90–100 x 190–200 cm
7,99*

ca. 140–160 x 200 cm
9,99*

ca. 180–200 x 200 cm
12,99*

Ravensburger

1000 Teile Puzzle
je Ausführung

Viele weitere erhältlich

Arktische Wölfe 1000 Teile

Magischer Hirsch 1000 Teile

UVP 13,99
9,99*
28% billiger

Auch online

Paper script

Hochwertiges Design-Geschenkpapier
ca. 2 m x 70 cm, versch. Designs (1 m² = 2,14)

je Ausführung
2,99*
NEUE Motive

Paper script

Geschenktaschen
in folgenden Ausführungen:
• Maxi-Geschenktasche 2er-Set
• Midi-Geschenktasche 3er-Set
• Flaschentaschen 3er-Set je Set

Jeweils mit Grußkarte und Tragekordel

2,99*

---

bad komfort

3D-WC-Sitz mit Absenkautomatik
• Aus MDF • Hochwertige, verchromte Metall-Scharniere • Brillanter, scharfer 3D-Effekt
• Inkl. Befestigungsmaterial
je Ausführung

Jetzt noch tieferer 3D-Effekt!

NEU

Absenkautomatik

24,99*
Auch online

Hochwertige Frottierwaren „Korfu"
• 100 % Baumwolle
• Walkfrottier vom Feinsten

je Gästehandtuch 3er-Set oder je Waschhandschuh 6er-Set
2,99*

je Handtuch 2er-Set
4,99*

je XL-Duschtuch
7,99*

XL Duschtuch extra groß, Handtuch 2er-Set, Waschhandschuh 6er-Set, Gästehandtuch 3er-Set

NEUE Farben

Mit edler Jacquard-Bordüre

Auch online

TOPTEX PRO

Strickfleece-Jacke mit Sherpa-Futter
• 100% Polyester • Größen M (48/50) – XL (56/58)
je Jacke

NEUE Farben

15,99*
Futter aus wärmendem Sherpa-Fleece

J-Line

Komfort-BH 4er-Set
• 92 % Polyamid, 8 % Elasthan
• Größen M–XXL je 4er-Set

Set 1: je 1 x Schwarz, Beige, Marine, Weiß

Set 2: je 1 x Aubergine, Anthrazit, Weinrot, Azurblau

UVP 29,99
15,99*
46% billiger

SANTOSINI

Chenille-Badteppich
ca. 65 x 110 cm • Rutschhemmende Beschichtung
• Obermaterial 100 % Polyester

NEUE Farben

Extra dicht getaftet!

ca. 65 cm
ca. 110 cm

je Ausführung
9,99*

SANTOSINI

Chenille-Bemematte
ca. 80 x 50 cm • Besonders flauschig weiche Qualität
• 100 % Polyester
je Bemematte

NEUE Farben

Mit neuartigem 3D-Mesh-Rücken

Auch online

9,99*

KRAFT WERKZEUGE

Profi-Winter-Arbeitshandschuhe
• Größen 7 – 11
je Paar

Auch online

6,99*

ElleNor

Kuschelsocken 7 Paar
• Größen 35/38 – 39/42
je 7 Paar

Kuschelig weich

(Farbbeispiele)

6,99*

TREKKSTAR

Outdoorstiefel
• Robustes Obermaterial
• Zusätzliche Zehenkappe
• Mit 3M-Scotchlite™ Markenreflektor
• Profilierte Laufsohle • Größen 38 – 45
je Paar

Hochwertiges Warmfutter

3M Scotchlite™ Reflective Material

19,99*

Dittmann

Klebeelektroden KEG 365 (4er-Set) oder KES 286 (8er-Set) für großflächige Anwendungen
je Set

Auch online

UVP 13,99
7,99*
42% billiger

4er-Set: Extra groß

8er-Set ca. 4 x 4 cm

Dittmann

Tens-/EMS-Gerät TEN 250 mit 4 Pads und 4 Ersatzpads
• 10 Massageprogramme
• Direktbuttons mit hinterlegten Programmen

66 Anwendungsprogramme

UVP 59,99
29,99*
50% billiger

Auch online

(Nicht für Patienten mit Herzschrittmacher geeignet)

---

* Keine Mitnahmegarantie! Sofern der Artikel in unserer Filiale nicht vorhanden ist, können Sie diesen direkt in der Filiale innerhalb von 2 Tagen ab o.g. Werbebeginn bestellen und zwar ohne Kaufzwang oder Sie wenden sich bezüglich kurzfristiger Lieferbarkeit an www.norma-online.de/aktionsartikel. Es ist nicht ausgeschlossen, dass Sie einzelne Artikel zu Beginn der Werbeaktion unerwartet und ausnahmsweise in einer Filiale nicht vorfinden. Wir helfen Ihnen gerne weiter. Schuhe und Textilien teilweise nicht in allen Größen erhältlich. Alle Preise in Euro. Bei Druckfehlern keine Haftung.

Artikel mit „Auch online" sind ab sofort in dieser oder anderer Ausführung unter www.norma24.de bestellbar (Preis inkl. MwSt., zzgl. Versandkosten)

49/21

NORMA®
www.norma-online.de

NORMA® MEHR FÜRS GELD.

AKTUELLE PROSPEKTE – einfach & bequem online durchblättern unter www.norma-prospekt.de

ENTDECKEN SIE MEHR AKTIONEN!

NORMA Lebensmittelfilialbetrieb Stiftung & Co. KG, Heisterstraße 4, 90441 Nürnberg