MITTELHESSEN-BOTE

Wetterauer Wochen-Bote

Straßenbauprojekte im Kreis
HessenMobil plant 20 Baustellen im laufenden und nächsten Jahr

„EDDi" hilft bei Registrierung
Kreis und Polizei arbeiten bei Datenerfassung zusammen

KW 16, Samstag, 23. April 2022 | Das Mitteilungsblatt im Wetteraukreis | Ausgabe H 1

Hallo, liebe Leser

Es gibt genau zwei Sorten von Autofahrern. Solche, die sich beim täglichen Abmühen durch den Berufsverkehr durch nichts aus der Ruhe bringen lassen und solche, die VERDAMMT NOCHMAL NICHT DEN BLINKER SETZEN KÖNNEN. Ich meinte natürlich, solche, die sich schnell aufregen. Wie Sie sehen, gehöre ich eher zur ersten Kategorie. So dachte ich zumindest bis vor Kurzem. Noch nie habe ich einen ruhigeren Autofahrer gesehen als bei dem Mal, wo ich mit einer Fahrgemeinschaft mitgefahren bin. Jemand nahm ihm die Vorfahrt – keine Reaktion. Jemand setzte keinen Blinker – keine Reaktion. Jemand bremste unvermittelt direkt vor uns, ohne besonderen Grund oder ein Anzeichen dafür – kurzes Achselzucken. Mit Blick auf den Bluthochdruck lebt es sich so vermutlich viel gesünder, denkt

Euer Boto

Wie die Friedhofsglocke ihren Klang wiederfand

Thorsten Winter und Wolfgang Roth nehmen sich einer Herzensangelegenheit an

Karben. Eigentlich galt sie als kaputt, als irreparabel: die Glocke auf der Friedhofskapelle in Groß-Karben. Mindestens zwei Jahre gab sie keinen Ton von sich, die Technik aus den 60er-Jahren hatte ihren Geist aufgegeben und eine Neuanschaffung wäre aufwendig und teuer geworden. Diesen Zustand konnte Thorsten Winter, Chef von gleichnamigen Karbener Bestattungsinstitut, nicht länger akzeptieren und schritt zur Tat. Als Bestatter weiß er um die Wichtigkeit der Glocke, deren Schläge den Verstorbenen auf dem letzten Weg von der Trauerhalle zum Grab begleiten sollen.

„Ich habe zu dieser Glocke eine besondere Verbindung, da ich schon als jugendlicher Konfirmand bei Beerdigungen für das Läuten der Glocke zuständig war", erklärt Thorsten Winter, „auch für die Groß-Kärber hat diese Glocke eine besondere, traditionelle Bedeutung!" Also wandte sich Thorsten Winter an seinen Freund Wolfgang Roth und gemeinsam nahmen sie die vermeintlich irreparable Glocke und deren Technik einmal genau unter die Lupe. Wolfgang Roth lernte als junger Erwachsener bei der Post – Elektrotechnik und Schaltpläne sind seine Welt. Doch die Technik, die er im Läutewerk vorfand, brachte auch ihn kurz zum Schwitzen. Also wandten sich die beiden an die Herstellerfirma des Läutewerks, die glücklicherweise immer noch existiert, und konnten dort wertvolle Informationen recherchieren, um einen neuen Schaltplan zu erstellen. So begab sich Wolfgang Roth mit Lötkolben und Sachverstand auf das Dach der Friedhofskapelle.

Bürgermeister Guido Rahn, Thorsten Winter und Wolfgang Roth vor der Groß-Karbener Friedhofskapelle.

Neuer Schaltplan und ein Timer

Zwei Stunden dauerte der Ausbau der Anlage, gut gesichert in luftiger Höhe. Anschließend erweckte Roth das Läutewerk in Heimarbeit zu neuem Leben. Dass die verbaute Technik aus längst vergangenen Tagen stammte, geriet ihm dabei nur zum Vorteil, immerhin war es ihm nur deswegen möglich alles mit den guten alten Grundlagen der Elektrotechnik zu reparieren. Kurz darauf konnte die Anlage schließlich wieder eingebaut werden. Und nicht nur das: Roth und Winter installierten sogar einen Timer, so kann nun voreingestellt werden, wie lange die Glocke läuten soll und niemand muss mehr mehrere Minuten den entsprechenden Knopf gedrückt halten.

Dank des ehrenamtlichen Engagements von Thorsten Winter und Wolfgang Roth kann die Groß-Karbener Friedhofsglocke nun schon wieder seit einiger Zeit läuten. Da Roth bei seiner Arbeit extra einen neuen Schaltplan erstellte und alle technischen Unterlagen sorgsam aufbewahrt, kann nun auch jederzeit von einem anderen Fachmann die Glocke gewartet werden. „Die Glocke ist ein wichtiger Bestandteil des Groß-Karbener Friedhofs. Ich bin Herrn Winter und Herrn Roth sehr dankbar für ihr Engagement. Nun werden wir uns darum kümmern, dass der kleine Glockenturm auch äußerlich noch schöner wird"; lobt und verspricht Bürgermeister Guido Rahn.

Beilagen in Teilausgaben

alldrink · Autohaus Best · ROSSMANN · Blumen Risse · hagebau · globus · HACK · HERBST hagebaumarkt · expert klein · neusehland · Kaufhaus BENZING · HIT · Hagebaumarkt Mill · Jawoll · JYSK · nah & gut · nahkauf · ISTERLING · Metzgerei Baumann · POLSTER AKTUELL · NORMA · MIX Markt · SONDER PREIS! Baumarkt · Modehaus Müller-Ditschler · REWE · POCO · tegut... gute Lebensmittel · PENNY · porta · XXXLutz · Bauzentrum Hofacker · toom · Polsterwelt Schmidmeier · Stadtwerke Gelnhausen · LIDL · EDEKA · ALDI SÜD

Brücken bauen mit der Flüchtlingshilfe

Karben. Die Flüchtlingshilfe Karben in der evangelischen Gesamtkirchengemeinde Karben lädt unter der Überschrift „Brücken bauen" zu einem Tag des Kennenlernens am 24. April ab 16 Uhr ins Bürgerzentrum Karben. Seit Ende April tobt ein fürchterlicher Krieg in Europa. Millionen, vor allem Frauen und Kinder, sind auf der Flucht aus ihrer Heimat Ukraine. Auch in Karben haben Geflohene Unterkunft bei Verwandten, Freunden und hilfsbereiten Menschen gefunden. Eine große Zahl Bürger haben sich darüber hinaus bereit erklärt, tatkräftig und mit Spenden zu helfen. An diesem Nachmittag will die Flüchtlingshilfe Karben Geflohene aus der Ukraine, Gastgeberinnen und Gastgeber, Patinnen und Paten, Helferinnen und Helfer zusammenbringen. Einmal, um uns besser kennenzulernen, zum anderen, um sich über notwendige Hilfen und Hilfsangebote auszutauschen und erste Verabredungen zu treffen. Es gibt Kaffee und Kuchen. Dazu werden die Besucher gebeten Teller, Tasse, Kuchengabel und Löffel mitzubringen. Für Kinder ist eine Kinderbetreuung organisiert.

Skateboard-Treff für Kinder

Bad Vilbel. Das B3 Familienzentrum der ev. Christuskirchengemeinde startet mit einem neuen Angebot für Kinder. Alle Kids aus Bad Vilbel und Umgebung, die gerne Skateboard fahren wollen, sind zu einem kostenfreien Workshop am Mittwoch, 27. April, um 16 Uhr eingeladen. Treffpunkt ist der Quartiersplatz im Quellenpark. Der Skatetreff richtet sich an Kinder jeden Alters. Angeleitet durch einen ambitionierten Skater, Jasper Krög, 29 Jahre alt und Student der Sozialen Arbeit, können die Kids erleben, wie viel Spaß Skateboard fahren macht und wie man beispielsweise einen „Ollie" übt. Der Skatetreff findet nach den Osterferien jeden Mittwoch um 16 Uhr für zwei Stunden auf dem Quartiersplatz im Quellenpark statt, aus Sicherheitsgründen nur bei gutem Wetter (kein nasser Asphalt). Mitzubringen sind das Skateboard und entsprechende Schutzausrüstung. Das B3 Familienzentrum bittet um Anmeldung, telefonisch unter 06101/9950302 oder per E-Mail unter familienzentrum@ckbv.de.

Bärlauchparadies Vilbeler Wald

Bad Vilbel. Zum Bärlauchparadies im Vilbeler führen die nächsten Wildpflanzen-Exkursionen der Naturfreunde Bad Vilbel am Samstag, 30. April um 14 Uhr und am Sonntag, 1. Mai um 10 Uhr. Neben dem bekannten Bärlauch gibt es Aronstab und Scharbockskraut, Herbstzeitlose und Knoblauchsrauke, Salomonsiegel und Wolfsmilch zu sehen: Welche Geheimnisse und Besonderheiten halten diese und andere Frühlingspflanzen bereit? Ein Blick hinter die Kulissen der Pflanzenwelt des Vilbeler Waldes. Treffpunkt ist jeweils am Ende des Erzweges, Parkplatz am Waldeingang. Die Gesamtstrecke beträgt circa vier Kilometer und dauert circa zwei Stunden. Eine Anmeldung unter botanik@naturfreunde-bv.de oder Telefon 06101/497327 ist erforderlich. Bitte den gewünschten Termin nennen. Die Teilnahme ist kostenfrei, Spenden für die Naturfreunde sind willkommen.

Film, Vortrag und Ausstellung

Fotoclub Karben feiert Jubiläum drei Tage lang

Karben. Der Fotoclub Karben wird in diesem Jahr erneut die Karbener Fototage durchführen. Im letzten Jahr musste diese Traditionsveranstaltung wegen der Corona-Pandemie abgesagt werden. „In diesem Jahr ist es aber wieder soweit, gerade noch rechtzeitig zum 50. Geburtstag des Fotoclubs können wir wieder die Fototage anbieten" kündigte Vereinsvorstand Werner Verderber an.

Das Vereinsjubiläum wird über drei Tage gefeiert. Am Freitag, 29. April findet – wegen der Pandemie nur für geladene Gäste – ein festlicher Jubiläumsabend mit Vernissage statt. Am Samstag und Sonntag (30. April und 1. Mai) präsentiert der Club dann auch der Öffentlichkeit die Fototage, dem Jubiläum entsprechend mit einem speziellen Programmangebot. Unter anderem wird ein Film über den Fotoclub zu sehen sein. Der renommierte Naturfotograf Michael Zober-Frede wird am Samstagnachmittag Einblicke in seine Arbeitsweise unter extremen Bedingungen geben – für Fotointeressierte eine gute Möglichkeit, um sich von diesem Profifotografen inspirieren zu lassen.

In der Fotoausstellung zeigen 18 Mitglieder des Fotoclubs ihre Arbeiten aus den unterschiedlichsten Themenbereichen mit vielfältigen Motiven. Ein eigener Bereich ist den jeweils besten Bildern aus den internen Club-Wettbewerben des letzten Jahres gewidmet. In einer kleinen Bildergalerie werden neun Karbener Handwerksbetriebe vorgestellt. Beamer-Schauen mit verschiedenen Themen runden das Programmangebot ab. Das Publikum kann sich auch in diesem Jahr wieder aktiv beteiligen und bei einem „Stadträtsel" bekannte und weniger bekannte Ansichten der Stadt Karben den einzelnen Stadtteilen zuordnen.

Die Karbener Fototage finden im Bürgerhaus Okarben (Hauptstraße 72) statt. Die Öffnungszeiten sind am Samstag, 30. April, von 14 bis 18 Uhr und am Sonntag, 1. Mai, von 11 bis 18 Uhr. Zur Stärkung werden Kaffee und Kuchen angeboten. Die Veranstaltung findet unter Beachtung der dann gültigen Pandemie-Regeln statt, dazu wird der Verein noch auf seiner Homepage (http://www.fotoclub-karben.de) informieren. Der Eintritt ist frei.

Versammlung und neue Kurse

Karben. Am 13. Mai um 14.30 Uhr findet die jährliche Mitgliederversammlung des SeCuZ-Karben im Clubraum 1 des Bürgerhauses in Karben statt. Am Dienstag, 27. April, um 19 Uhr findet ein SeCuZ-Spezial zum Thema Installation und Einrichtung einer FritzBox statt. Am Donnerstag, 19. Mai, um 16 Uhr gibt es einen Schnupperkurs Textverarbeitung mit LibreOffice durch Schüler des bbw Südhessen. Außerdem stehen die neuen Termine der Computerkurse fest. Nähere Informationen unter *www.secuz-karben.de.*

Ihr Draht zu uns:
Druck- und Pressehaus Naumann GmbH & Co. KG
E-Mail: redaktion@bote.de
Internet: www.bote.de

Straßenbauprojekte im Wetteraukreis

HessenMobil plant 20 Baustellen im laufenden und nächsten Jahr

Wetteraukreis. Jedes Jahr im Frühjahr stellt Hessen Mobil bei der jährliche Straßenbaukonferenz die Projekte vor, die im Wetteraukreis geplant sind. Insgesamt 20 Projekte für Bundes-, Landes- und Kreisstraßen wurden – wie bereits im vergangenen Jahr – online vorgestellt.
Die Straßenbauprojekte umfassen ein Volumen von rund 21,5 Millionen Euro.

Bundesstraßen

Entlang der B 3 Karben/Okarben-Wöllstadt/Nieder-Wöllstadt entsteht von August bis Oktober ein Radweg.
Ebenfalls an der B 3 wird die Zufahrt zum Magnapark bei Butzbach/Kirch-Göns gebaut. Und ebenfalls an der B 3 wird im gleichen Zeitraum die Kreisstraßenbrücke an der K 18 bei Butzbach/Pohl-Göns erneuert. Entlang der B 275 Ranstadt-Ortenberg/Selters wird die Fahrbahndecke erneuert. Bauzeit: April bis Juli 2022. Auch entlang der B 457 Büdingen-Gründau wird die Fahrbahndecke erneuert. Geplante Bauzeit: März bis September 2022.

Landesstraßen

An der L3056/L3353 wird die Ortsdurchfahrt Butzbach/Fauerbach erneuert. Geplante Bauzeit: August bis Oktober 2022. Die Erneuerung der Fahrbahndecke und der Ausbau eines Radweges sind für die L 3134 Rockenberg/Oppershofen–Rockenberg geplant. Die Bauzeit ist vom zweiten Quartal bis September 2022 vorgesehen.
An der L 3134 wird von Mai bis Juli 2022die Hammelshäuser Grabenbrücke bei Rockenberg instandgesetzt. An der L 3185 wird die Hohensteinerbachbrücke bei Nidda/Michelnau instandgesetzt. Bauzeit: März bis August 2022.
Und an der L3193 Kefenrod/Bindsachsen-Gedern/Wenings wird von Mai bis September die Fahrbahndecke erneuert.

Kreisstraßen

K 9 Ortsdurchfahrt Karben/Petterweil: Hier wird in der Ortsdurchfahrt die Fahrbahn erneuert. Geplant ist die Maßnahme von Juli/August bis Dezember 2022. Weitere Bauabschnitte folgen 2023 bis voraussichtlich drittes Quartal.
An der K 11 Rosbach / Nieder-Rosbach-Wöllstadt / Ober-Wöllstadt wird ein Radweg gebaut. Bauzeit: Juli bis November 2022.
An der K 180 wird die Ortsdurchfahrt Reichelsheim/Heuchelheim in Eigenregie des Wetteraukreises erneuert. Vorgesehen sind zwei Bauabschnitte als Gemeinschaftsmaßnahme des Wetteraukreises mit der Stadt Reichelsheim. Die Stadt Reichelsheim erneuert Gehwege, Kanal-und Wasserleitungen sowie die Hausanschlüsse. Bauzeit: Juli 2022 bis Mai 2023.
Von Mai bis September wird an der K 183 die Horloffbrücke in Echzell instandgesetzt.
Kreisbeigeordneter und Kreisentwicklungsdezernent Matthias Walther ist sich der Schwierigkeiten im Baugewerbe und der Lieferengpässe bei der Materialbeschaffung bewusst. „Nicht nur Corona hat Spuren in der Wirtschaft hinterlassen, der Krieg in der Ukraine tut ein Übriges. Trotzdem müssen wir planen und in unsere Infrastruktur investieren.“

Gesundheit ANZEIGE

Apotheken-Tipp des Tages

Das Nr. 1* Cannabis CBD Gel

Eine CBD-Innovation aus der Apotheke begeistert derzeit Millionen Deutsche. Denn: Experten ist es gelungen, ~ 600 mg reines CBD (Cannabidiol) aus der Cannabispflanze sativa L. zu isolieren und in dem frei verkäuflichen Rubaxx Cannabis CBD Gel als Kosmetikum (Apotheke) aufzubereiten. Das Nr. 1* CBD Gel aus der Apotheke wurde zusätzlich mit Menthol und Minzöl zur Pflege beanspruchter Muskeln angereichert.

Cannabis ist eine der ältesten traditionellen Pflanzen. Schon seit tausenden von Jahren werden ihre Blüten vielseitig genutzt. Heute gilt Cannabis als zukunftsweisende Pflanze, die in der modernen Forschung in verschiedensten Bereichen zum Einsatz kommt. Insbesondere der nicht berauschende Inhaltsstoff CBD (Cannabidiol) begeistert Wissenschaftler und Verbraucher gleichermaßen.

Reines CBD, aufwendig isoliert

Auch Experten der Qualitätsmarke Rubaxx haben sich intensiv mit Cannabis beschäftigt. So ist es ihnen gelungen, eine spezielle Cannabispflanze der Sorte sativa L. mit hohem CBD-Gehalt zu finden. Aus ihr wird mittels eines komplexen CO_2-Verfahrens reines CBD isoliert und aufwendig in Rubaxx Cannabis CBD Gel aufbereitet. Neben ~ 600 mg CBD enthält das Gel zudem Menthol und Minzöl zur Pflege beanspruchter Muskeln. Weiterer Pluspunkt: Die leichte Formel des Gels zieht schnell ein.

„Ich habe mir von Rubaxx sehr viel versprochen und was soll ich sagen: Es ist wunderbar zum Auftragen und ich spüre die Erleichterung jeden Tag. Es tut mir einfach gut dieses Rubaxx Cannabis CBD Gel!“
(Johannes B.)

Geprüfte Qualität von der Pflanze bis zum Produkt

Die Herstellung des Gels findet unter höchsten Qualitäts- und Sicherheitsstandards statt. Das Gel wurde speziell für die tägliche Anwendung entwickelt und ist dermatologisch getestet. Verbraucher können das CBD Gel je nach Bedarf mehrmals täglich auf die Haut auftragen. Das Rubaxx Cannabis CBD Gel wird ganz einfach auf die betroffene Stelle einmassiert. Anwender wie Johannes B. berichten über eine Erleichterung nach der Pflege mit dem hochwertigen CBD Gel: „Ich habe mir von Rubaxx sehr viel versprochen und was soll ich sagen: Es ist wunderbar zum Auftragen und ich spüre die Erleichterung jeden Tag. Es tut mir einfach gut dieses Rubaxx Cannabis CBD Gel!“

- ✓ Einzigartig – mit ~ 600 mg CBD
- ✓ Geprüfte Qualität aus Deutschland
- ✓ Frei verkäuflich in der Apotheke

Für Ihre Apotheke:
Rubaxx Cannabis CBD Gel
(PZN 16330053)
Das Nr. 1* CBD Gel aus der Apotheke!

www.rubaxx-cannabis.de

*CBD Gele; Absatz nach Packungen, Quelle: Insight Health, MAT 11/2021 • Rubaxx Cannabis CBD Gel ist ein Kosmetikum und enthält ca. 600 mg CBD, kein THC. • Abbildungen Betroffenen nachempfunden, Name geändert

Arthrose (Gelenkverschleiß) ist für viele Betroffene äußerst schmerzhaft.

Doppelt so schnell schmerzfrei

Arthrose ist die weltweit häufigste Gelenkerkrankung. Wenn sich der Knorpel abbaut und die Knochen aufeinander reiben, wird es besonders schmerzhaft und Entzündungen im Gelenk kommen hinzu. Nimmt der Schmerz mal wieder überhand, benötigen Betroffene daher eine **schnelle Schmerz- und Entzündungshemmung.** Das innovative Schmerzmittel **Spalt Forte (rezeptfrei)** bietet erstmalig in Europa 400 mg Ibuprofen in einer einzigartig patentierten Flüssigkapsel an, welche die Wirkung beschleunigt und die Entzündung effektiv bekämpft. Spalt Forte reduziert nachweislich entzündlich bedingte Schmerzen und Schwellungen. Außerdem konnten Wissenschaftler belegen, dass Spalt Forte **doppelt so schnell** vom Körper aufgenommen wird wie herkömmliche Ibuprofen-Schmerztabletten. Fragen Sie daher in Ihrer Apotheke gezielt nach Spalt Forte.

- ▶ Doppelt so schnelle Schmerzlinderung
- ▶ Nachweislich entzündungshemmend

Für Ihre Apotheke:
Spalt *Forte*
(PZN 00793839)
www.spalt-online.de

SPALT FORTE. Wirkstoff: Ibuprofen. Für Erwachsene zur kurzzeitigen symptomatischen Behandlung von leichten bis mäßig starken Schmerzen wie Kopfschmerzen, Zahnschmerzen, Regelschmerzen; Fieber. Spalt Forte soll nicht längere Zeit oder in höherer Dosierung ohne ärztlichen oder zahnärztlichen Rat eingenommen werden. Bei Schmerzen oder Fieber ohne ärztlichen Rat nicht länger anwenden als in der Packungsbeilage vorgegeben! www.spalt-online.de • Zu Risiken und Nebenwirkungen lesen Sie die Packungsbeilage und fragen Sie Ihren Arzt oder Apotheker. • PharmaSGP GmbH, 82166 Gräfelfing

Kammermusik in Bad Vilbel

Bad Vilbel. Im Kulturforum Bad Vilbel findet am Donnerstag, 28. April, 20 Uhr ein Kammermusikabend mit Spark – die klassische Band statt. Spark denkt Klassik neu. Das Quintett stellt Bach, Vivaldi, Mozart & Co in einen frischen Kontext und schafft Anknüpfungsmomente mit den Klängen und dem Lebensgefühl der Gegenwart. Im Kern klassisch, nach außen eigenwillig, neugierig und unangepasst, schlagen die fünf Musiker ihr Ideenzelt auf einem offenen Feld zwischen Klassik, Minimal Music, Electro und Avantgarde auf. Lustvoll und lässig werden Stile gemixt und die zahlreichen Klangvariationen ausgelotet, die ihr reiches Instrumentarium aus über 40 verschiedenen Flöten, Violine, Viola, Violoncello, Melodica und Klavier zu bieten hat. Karten sind ausschließlich im Kartenbüro Bad Vilbel oder an der Abendkasse ab 19.30 Uhr erhältlich. Die Einnahmen des Konzerts kommen dem Förderverein der Musikschule Bad Vilbel/Karben zu Gute.

„Selbsthilfe to go“ zur Auenkunst

Bad Vilbel. Am Freitag, 29. April um 10 Uhr lädt die Selbsthilfekontaktstelle Bürgeraktive wieder zu einem Spaziergang ein. Diesmal geht es zu Massenheimer Auenkunst. Dort sind Skulpturen, Plastiken und Installationen regionaler Künstler in unterschiedlichen Materialien und Stilrichtungen zu sehen. Die Teilnehmenden können zu den Kunstwerken ausführliche Erläuterungen abrufen, indem sie mit der Smartphone-Kamera den QR-Code an den einzelnen Exponaten einscannen. Optional ist im Anschluss die Einkehr im Laupus Hof möglich. Treffpunkt: Friedhof in Massenheim, Im Mühlengrund 5, Bad Vilbel. Der Spaziergang wird von einer Mitarbeiterin der Kontaktstelle begleitet, die gern Fragen zur Selbsthilfearbeit beantwortet und zu Selbsthilfegruppen Auskunft gibt. Anmeldung bei der Selbsthilfekontaktstelle Bürgeraktive Bad Telefon 06101/1384 oder E-Mail info@buergeraktive-bad-vilbel.de

Gesprächsgruppe für Angehörige

Bad Vilbel. Das Café Kleeblatt, Betreuungsgruppe für Menschen mit Demenz, bietet wieder die offene Gesprächsgruppe „Begleitung von Menschen mit Demenz“ an; das Treffen findet am Donnerstag, 28. April, im AWO-Treff, Wiesengasse 2, Bad Vilbel, um 19 bis 20.30 Uhr statt. Die Gesprächsgruppe wird von Frau Gabriele Scholz-Weinrich geleitet. Frau Scholz-Weinrich ist Sozialgerontologin und verfügt über langjährige Erfahrungen in der Altenhilfe. Angehörige von Menschen mit Demenz und am Thema Interessierte sind herzlich willkommen. An dem Gesprächsabend findet ein Erfahrungsaustausch statt; es werden hilfreiche Informationen gegeben und Fragen besprochen. Die Teilnahme ist kostenlos. Die Veranstaltung findet unter den Corona Regeln 3G statt, d, h. die Teilnehmer müssen nachweislich geimpft, genesen oder getestet sein. Eine Mund-Nasen-Schutz ist auch am Sitz-Platz zu tragen.

GETRÄNKEWELT ZELLER GMBH
Service für Sie – aus Tradition

Getränkewelt Zeller GmbH
Max-Planck-Straße 4 • **Karben**

R. Z. Wöllstädter Getränkemarkt
Ilbenstädter Straße 24 • **Wöllstadt**

Gronauer Getränkeabholmarkt
Backhausstraße 12a • **Bad Vilbel-Gronau**

Unsere Angebote vom 25.04.–07.05.22
nur in haushaltsüblichen Mengen – für Druckfehler keine Haftung

BECK'S — Beck´s Pils, Beck´s Gold, Beck´s Green Lemon oder alkoholfrei — 6 x 0,33 l + Pfd. 0,48 € 1 l = 2,02 € — EUR 3,99

JEVER PILSENER oder fun — 20 x 0,5 l + Pfd. 3,10 € 1 l = 1,20 € 24 x 0,33 l + Pfd. 3,42 € 1 l = 1,52 € — EUR 11,99

Rapp's — Nr. 1 Alkoholfrei — 6 x 1,0 l + Pfd. 2,40 € 1 l = 1,67 € — EUR 9,99
Meisterschoppe Nr. 1 Speyerling — 6 x 1,0 l + Pfd. 2,40 € 1 l = 1,33 € — EUR 7,99

Bitburger — Premium Pils — 20 x 0,5 l + Pfd. 3,10 € 1 l = 1,10 € 24 x 0,33 l + Pfd. 3,42 € 1 l = 1,39 € — EUR 10,99

PAULANER — Paulaner Original Münchner hell — 20 x 0,5 l + Pfd. 3,10 € 1 l = 1,55 € — EUR 15,49

Radeberger PILSNER — 20 x 0,5 l + Pfd. 3,10 € 1 l = 1,10 € 24 x 0,33 l + Pfd. 3,42 € 1 l = 1,39 € — EUR 10,99

FLENSBURGER — Pilsner oder Gold — 20 x 0,33 l + Pfd. 4,50 € 1 l = 1,97 € — EUR 12,99

Schöfferhofer — Grapefruit oder Grapefruit alkoholfrei, Zitrone, Kaktusfeige, Granatapfel-Guarana, Maracuja – Kirsche — 6 x 0,33 l + Pfd. 0,48 € 1 l = 1,91 € — EUR 3,79
Hefe hell, Hefe dunkel, Kristall oder alkoholfrei — 20 x 0,5 l + Pfd. 3,10 € 1 l = 1,40 € — EUR 13,99

ERDINGER Weißbier — Hefe hell, Hefe dunkel, Kristall oder alkoholfrei — 20 x 0,5 l + Pfd. 3,10 € 1 l = 1,40 € — EUR 13,99

Bayreuther hell — 20 x 0,5 l + Pfd. 3,10 € 1 l = 1,65 € — EUR 16,49

Rosbacher — Klassisch, Medium und Naturell — 12 x 0,75 l + Pfd. 3,30 € 1 l = 0,53 € — EUR 4,79

Pepsi Cola oder light, Pepsi Max, Schwip Schwap, Mirinda oder Seven UP — 12 x 1 l + Pfd. 3,30 € 1 l = 0,67 € — EUR 7,99

RHÖN SPRUDEL — Mineralwasser Original, Medium, Naturell oder Sanft — 12 x 0,75 l + Pfd. 3,30 € 1 l = 0,61 € — EUR 5,49
12 x 1,0 l + Pfd. 3,30 € 1 l = 0,46 € — EUR 5,49

Rapp's roter Deckel Zaubersaft, Apfelsaft trüb, Starke Früchtchen und Orangensaft 100% — 6 x 1,0 l + Pfd. 2,40 € 1 l = 1,42 € — EUR 8,49

SELTERS — Mineralwasser classic und medium — 12 x 1,0 l PET + Pfd. 3,30 € 1 l = 0,50 € — EUR 5,99

Aktuelle Angebote auch im Internet:
www.getraenkewelt-zeller.de
Parkmöglichkeiten · Kofferraumservice · Präsentkörbe · Gutscheine · Partyservice · Zapfanlagen u.v.m.
Shop-Info: 0 60 39 – 4 36 36

Workshop zur Stimmbildung

„Lucky Voices“ vom Liederzweig-Dortelweil

Bad Vilbel. Die „Lucky Voices“ vom Liederzweig-Dortelweil starten mit neuer Chorleitung ins Jahr 2022 und bieten einen Stimmbildungs- und Atemtechnik-Workshop an.

Die Suche nach einer neuen geeigneten Chorleitung wurde belohnt, mehrere Bewerber zeigten Interesse. Zur großen Freude der Chorgemeinschaft wurde man sich schnell einig und die Lucky Voices starteten ab Januar mit einer neuen Chorleiterin: Gabriela Tasnadi. Gabriela Tasnadi ist Pianistin, Gesangslehrerin, Gesangspädagogin, Mezzosopranistin und fördert gerne junge Talente. Seit 1999 gehört das Leiten von Chören zu ihren Leidenschaften. Einzigartig ist ihr Stimmtraining, wobei Sie besonders auf Atmung, Haltung, Intonation, Klang und Phrasierung eingeht. Die Lucky Voices freuen sich sehr, bei einem ganztägigen Workshop in Stimmbildung und Atemtechnik ihre neue Chorleiterin vorstellen zu können. Der Workshop findet am Samstag, 30. April, im Großen Pfarrsaal St. Marien, Oberurseler Straße in Bad Vilbel-Dortelweil von 10 bis 16 Uhr statt. Der Preis inklusive eines kleinen Imbisses beträgt 15 Euro. Anmeldungen unter mail@liederzweig-dortelweil.de. Anmeldeschluss ist der 28. April. Auch wer noch nie im Chor gesungen hat, wird ausdrücklich ermutigt, es einmal zu versuchen. Notenkenntnisse sind hilfreich, aber keine Voraussetzung.

Wöchentliche Chorproben finden donnerstags ebenfalls im Pfarrsaal von 19 bis 20.45 Uhr statt.

„Sturer Esel“

Etwas anderer Friedensgottesdienst

Karben. Im digitalen etwas anderen Friedensgottesdienst-unterwegs der Karbener Gesamtkirchengemeinde dreht sich - nach Schaf und Taube im vergangenen Jahr - alles um ein weiteres Bibeltier, dass im alten wie Neuem Testament eine besondere Rolle spielt: der Esel, oder besser die Eselin. Auch wenn es vielleicht verwundert: kaum ein anderes Tier eignet sich in unseren Zeiten besser als Friedenssymbol: nicht nur, weil eine Eselin mit Ihrem Füllen den Mann des Friedens am Palmsonntag nach Jerusalem trägt, sondern weil der Esel selbst die Eigenschaften mitbringt, die es für ein friedliches Miteinander braucht: Empathie, Geduld und Konsequenz. Woher kommt es aber, dass er stattdessen den Ruf hat dumm, stur oder störrig zu sein? Und warum hat Jesus auf der ältesten bekannten Kreuzigungsdarstellung aus dem Jahre 145 n. Chr. ausgerechnet einen Eselskopf?

Sabine Hug aus Hungen, Eselfreundin und -halterin sowie Vorstand des Deutschen Zuchtverband für Esel klärt auf und berichtet von einem faszinierend sanftmütigen Tier, dass noch dazu das amtierende Haustier des Jahres ist.

Der digitale Gottesdienst, der wie üblich von Pfarrerin Nadia Burgdorf und Stephan Kuger gestaltet wird, ist ab 24. April unter hpps://gesamtkirchengemeinde-karben.ekhn.de abrufbar.

Holzwerkstatt für Kinder im Jukuz

Karben. Das Jugendkulturzentrum Karben (JuKuZ) bietet ab dem 27. April die nächsten Kurse der Holzwerkstatt für Kinder im Alter zwischen 7 und 11 Jahren an. Unter fachlicher Anleitung des Schreiners Reinhold Hill lernen die Kinder hier im Rahmen wechselnder Projekte den Umgang mit Werkzeugen zur Holzbearbeitung. Die Kurse finden jeweils mittwochs und donnerstags bis zum Beginn der Sommerferien statt. Kursbeginn ist der 27. April bzw. der 28. April. Ein späterer Einstieg ist eventuell nach Absprache ebenso möglich. Die Kursgebühr beträgt 7 Euro pro Kurseinheit. Die Teilnehmerplätze sind auf 5 Plätze pro Kurs beschränkt. Die Anmeldung erfolgt ab sofort auf der Jukuz-Homepage (www.jukuz-karben.de oder www.unser-ferienprogramm.de/karben/index.php)

– Anzeige –

Kostenlose Expertise GOLD AUF REKORDHOCH!

PRÜF- UND SCHÄTZTAGE
AKTIONSWOCHE VOM 22. – 30.04. 2022

Kostenlose Expertise GOLD AUF REKORDHOCH!

BAD VILBEL. In Zeiten der steigenden Goldpreise und der zahlreichen Goldankauf-Möglichkeiten ist eine faire und ehrliche Beratung zum Verkauf Ihrer Wertsachen „Gold“ wert.

Vom 22. bis 30.04. 2022 finden beim Goldhaus die kostenlosen Schätz- und Prüftage statt.

Im Zeitraum dieser Aktionswoche erhalten Sie, ohne Termin, eine kostenlose Schätzung und

Prüfung von z.B. Schmuck, Uhren, Silber und Zahngold, Zinn aber auch von Münzen und Platin direkt vom Profi vor Ort. Im Goldhaus wird auch der Wert einzelner Schmuckstücke geprüft und geschätzt, bei dem andere Verkäufer z. B. nur

den reinen Goldwert zahlen, werden hier auch Steinbesatz, Zustand und Marke berücksichtigt. Neben der Schätzung von einzelnen Schmuckstücken, Bestecken, Münzen, Zahngold, Barren usw. schätzt und prüft das Goldhaus-Team in dieser

Aktionswoche auch kostenlos die Bestände aus Erbschaften und Nachlässen und unterbreitet Ihnen hierzu eine kostenlose Expertise. Durch die jahrelange Erfahrung und Spezialisierung im Gebiet des Edelmetallankaufs garantiert das Goldhaus detaillierte Prüfungen und Schätzungen mit besonders guten Preisen, eine transparente Geschäftsabwicklung und kompetente Beratung zum An- und Verkauf.

Kommen Sie vorbei und bringen Sie Ihre Uhren oder Ihren Goldschmuck mit!

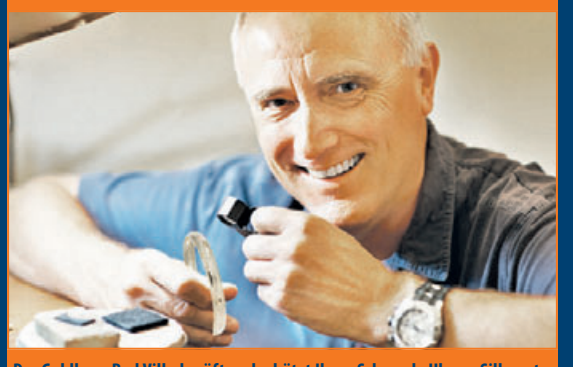

Das Goldhaus Bad Vilbel prüft und schätzt Ihren Schmuck, Uhren, Silber etc. sowie auch Bestände aus Nachlässen und Erbschaften individuell und berät Sie mit einer kostenlosen Expertise.

Kostenlose Prüfung und Bewertung Ihrer Schmuckstücke

- Silber
- Zahngold
- Platin
- Zinn
- Schmuck
- Uhren

Prüfung und Schätzung aus Nachlässen und Erbschaften !

Kostenlose Schätzung von Zahngold, Silber, Platin, Barren & Münzen

- Barren & Münzen

PRÜF- UND SCHÄTZTAGE
Aktionswoche vom
22. – 30. 04. 2022

das Goldhaus EDELMETALLHANDEL

Frankfurter Str. 21 • 61118 Bad Vilbel
(neben von Poll Immobilien)
info@goldhaus-bv.de · www.goldhaus-bv.de
Tel. 06101 - 5 95 83 20
Öffnungszeiten:
Mo.–Fr. 10.00–17.30 Uhr und Sa. 10.00–14.00 Uhr

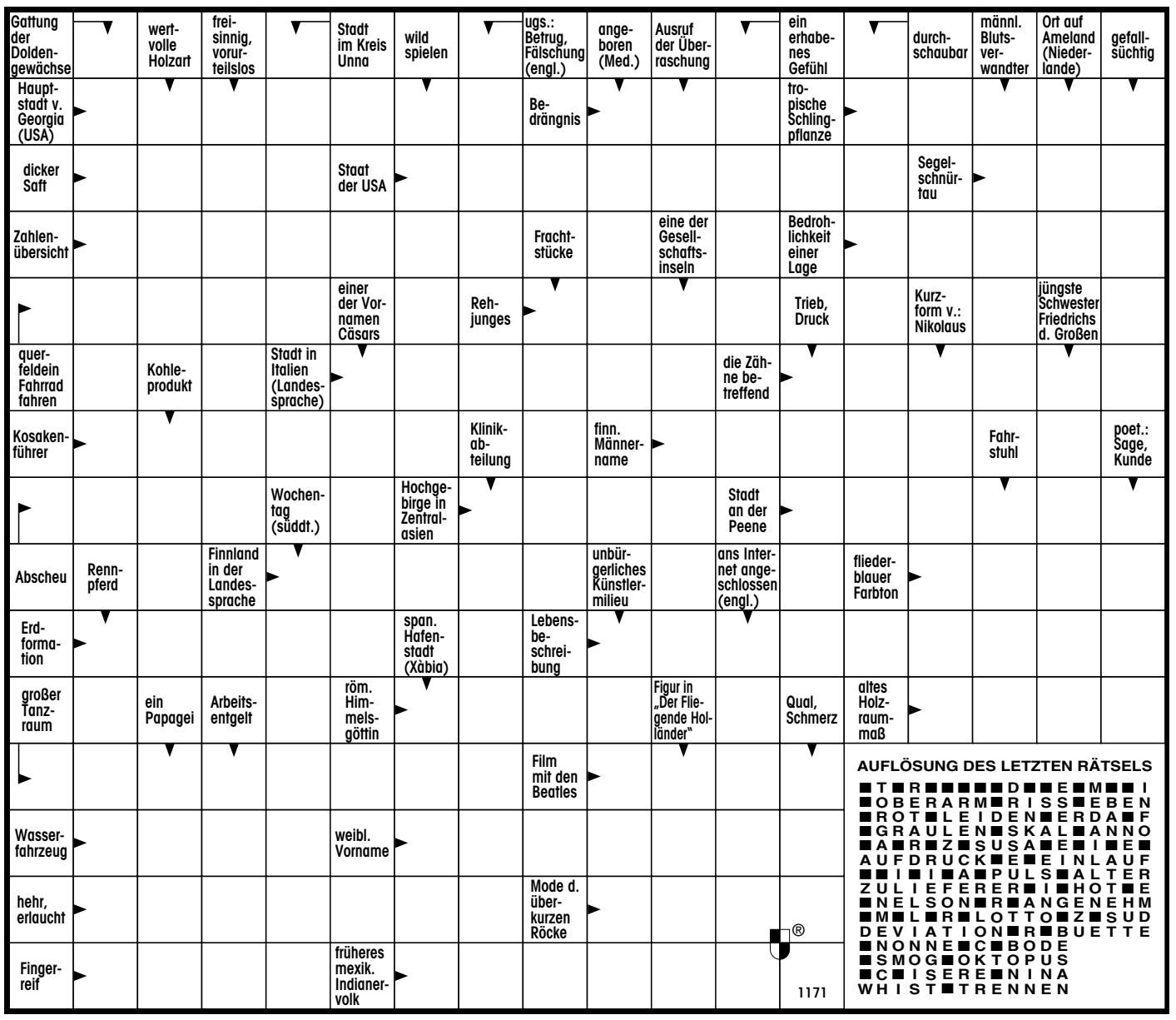

Tennis für Jugendliche

Kostenloses Schnuppertraining für Nichtmitglieder

Niddatal. Der Tennisclub Niddatal bietet Nichtmitgliedern bei einem Schnuppertraining die Chance, sich an Schläger und Filzkugel heranzuwagen. Das Schnuppertraining wird dabei von einem erfahrenen Trainer begleitet.

Wer Lust dazu hat, ist herzlich eingeladen, am Dienstag, 26. April, auf die Anlage des TC Niddatal in Bönstadt zu kommen. Für eine bessere Organisation haben wir die Schnupperstunden in die folgenden Altersklassen eingeteilt: Kinder (6 bis 10 Jahre): 16 bis 17 Uhr, Jugendliche (11 bis 15 Jahre): 17 bis 18 Uhr, alle ab 16 Jahre: 18 bis 19 Uhr.

Sollten Geschwisterkinder oder Eltern mit ihren Kindern zusammen schnuppern wollen, ist das natürlich auch altersübergreifend möglich.

Das Schnuppertraining ist kostenfrei und unverbindlich. Wer bereits einen Schläger hat, kann diesen gerne mitbringen. Vor Ort ist aber auch ein guter Fundus an Schlägern zum Ausprobieren vorhanden. Mitzubringen sind lediglich Sportschuhe mit möglichst wenig Profil.

Zur besseren Planung bittet der Verein um eine kurze Anmeldung an vorstand@tc-niddatal.de. Sollten noch Fragen offen sein, können diese auch gerne dorthin gerichtet werden.

Adipositas-Selbsthilfegruppe im April

Bürgeraktive Bad Vilbel informiert

Bad Vilbel. Am Mittwoch, 26. April um 17 Uhr trifft sich die Adipositas Selbsthilfegruppe im Haus der Begegnung, Marktplatz 2, Bad Vilbel. Adipositas ist eine chronische Erkrankung, die ganz unterschiedliche Ursachen haben kann, mit einem hohem Risiko für Folgeerkrankungen, wie z.B. Bluthochdruck oder Diabetes. In der Selbsthilfegruppen können sich Betroffene kennenlernen. Es geht nicht darum, sich miteinander zu vergleichen. Ziel ist es, sich wertschätzend auszutauschen, sich gegenseitig ohne Druck zu motivieren und auf dem Weg zu einem gesünderen und leichteren Leben zu unterstützen. Auch gemeinsame Freizeitaktivitäten, Spaziergänge oder einfach mal ein Spiele- oder Kochabend sind geplant. Das Wissen, das man nicht allein ist, der persönliche Kontakt und der gemeinsame Spaß kann ein positiver Aspekt im Umgang mit der aktuellen Lebenssituation sein. Im Haus der Begegnung gilt Maskenpflicht und um die Einhaltung der üblichen Hygieneregeln wird gebeten. Anmeldung bei der Selbsthilfekontaktstelle Bürgeraktive Bad Vilbel, Telefon 06101/1384 oder E-Mail info@buergeraktive-bad-vilbel.de

Selbsthilfegruppe Diabetes

Bad Vilbel. Die Selbsthilfekontaktstelle Bad Vilbel möchte demnächst zu einem Kennenlerntreffen für Menschen, die an Diabetes erkrankt und an einem regelmäßigen Austausch interessiert sind, einladen. Ursache ist häufig unser Lebensstil, Übergewicht und zu wenig Bewegung. Jeder Mensch mit Diabetes macht eigene Erfahrungen beim Umgang mit der Krankheit und es ist wichtig zu wissen, dass man damit nicht allein ist. Neben der medizinischen Betreuung kann das Gespräch mit Gleichbetroffenen eine wichtige Unterstützung sein. In der Selbsthilfegruppe können sich Betroffene austauschen, gemeinsame Aktivitäten planen und vieles mehr. Interessierte können sich anmelden Telefon 06101/1384 E-Mail info@buergeraktive-bad-vilbel.de

Medizin ANZEIGE

Schluss mit dem Blähbauch!

Innovatives Medizinprodukt bringt den Darm in Schwung

An manchen Tagen fühlen wir uns einfach unwohl und aufgebläht: An das Tragen von engen Kleidern, Hosen und Co. ist gar nicht erst zu denken. Wie es zu einem lästigen Blähbauch kommt und was wirklich dagegen hilft, verrät unsere Magen-Darm-Expertin Andrea Diehl.

„Ein Blähbauch kann viele Ursachen haben", weiß Frau Diehl. So können beispielsweise Stress, wenig Bewegung oder eine ballaststoffarme Ernährung zu einer reduzierten Darmaktivität führen. Der Transport der Nahrung durch den Darm dauert dann deutlich länger, die Verdauung gerät ins Stocken. Zusätzlich sammeln sich Gase an, was sich in einem unangenehmen Blähbauch äußert.

Medizinprodukt mit 2-fach-Effekt

Besserung verspricht Betroffenen jetzt ein von deutschen Forschern entwickeltes Medizinprodukt (Kijimea Regularis, Apotheke). Frau Diehl erklärt: „Die in Kijimea Regularis enthaltenen natürlichen Fasern quellen im Darm auf und dehnen die Darmmuskulatur sanft. Sie erhält dadurch den Impuls, sich wieder zu bewegen. Die Verdauung wird so auf natürliche Weise aktiviert." Zusätzlich reduziert Kijimea Regularis aktiv die Gase im Darm. Die Folge: Der Blähbauch geht zurück, der Bauch fühlt sich endlich wieder angenehm flach an.

Kijimea Regularis auf einen Blick:

- ✓ Der Darm kommt **auf natürliche Weise** wieder in Schwung.
- ✓ Die Verstopfung wird **sanft** gelöst.
- ✓ Der Blähbauch **verschwindet**.

Für Ihre Apotheke:
Kijimea Regularis
(PZN 13880244)

www.kijimea.de

(Abbildung Betroffenen nachempfunden.)

Mysterium Nervenschmerzen

Das hilft wirklich bei Rückenschmerzen oder brennenden Füßen

Ausstrahlende Nacken- oder Rückenschmerzen? Brennende Schmerzen in Beinen oder Füßen? Was viele nicht wissen: Dahinter stecken häufig gereizte oder geschädigte Nerven. Die Schmerztropfen Restaxil (Apotheke, rezeptfrei) speziell bei Nervenschmerzen können wirksame Hilfe leisten.

Mehr als 23 Millionen Deutsche klagen heutzutage über chronische Schmerzen. Besonders häufig sind Nacken- oder Rückenschmerzen, die sogar bis in die Beine ausstrahlen können. Dahinter stecken oft geschädigte oder gereizte Nerven. Mediziner sprechen dann von sogenannten Nervenschmerzen. Diese können auch in Beinen und Füßen auftreten und von Missempfindungen wie Brennen, Kribbeln oder Taubheitsgefühlen begleitet werden.

Nervenschmerzen anders bekämpfen

Bisher greifen Betroffene häufig zu klassischen Schmerzmitteln, wie z. B. Ibuprofen oder Diclofenac. Doch davon raten Mediziner in der aktuellen Leitlinie für Diagnostik und Therapie in der Neurologie ausdrücklich ab![1] Schließlich zeigen diese Präparate bei Nervenschmerzen oft keine Wirkung. Anders die Schmerztropfen Restaxil, die Nervenschmerzen bekämpfen – ohne den Körper zu belasten.

5-fach-Wirkkomplex gegen Nervenschmerzen

Das Besondere an Restaxil: der 5-fach-Wirkkomplex speziell bei Nervenschmerzen. Jeder einzelne darin enthaltene Wirkstoff kann bei nervenbedingten Schmerzen wertvolle Hilfe leisten. So setzt beispielsweise **Gelsemium sempervirens** laut Arzneimittelbild im zentralen Nervensystem an, also unter anderem im Rückenmark.

Genial: Die natürlichen Schmerztropfen schlagen nicht auf den Magen und haben auch bei einer dauerhaften Einnahme keine bekannten Neben- oder Wechselwirkungen.

Für Ihre Apotheke:
Restaxil
(PZN 12895108)

www.restaxil.de

[1]Schlereth T. et al., Diagnose und nicht interventionelle Therapie neuropathischer Schmerzen, S2k-Leitlinie, 2019, in: Deutsche Gesellschaft für Neurologie (Hrsg.), Leitlinien für Diagnostik und Therapie in der Neurologie. Online: www.dgn.org/leitlinien (abgerufen am 01.12.2020) • Abbildungen Betroffenen nachempfunden

RESTAXIL. Wirkstoffe: Gelsemium sempervirens Dil. D2, Spigelia anthelmia Dil. D2, Iris versicolor Dil. D2, Cyclamen purpurascens Dil. D3, Cimicifuga racemosa Dil. D2. Homöopathisches Arzneimittel bei Neuralgien (Nervenschmerzen). www.restaxil.de • Zu Risiken und Nebenwirkungen lesen Sie die Packungsbeilage und fragen Sie Ihren Arzt oder Apotheker. • Restaxil GmbH, 82166 Gräfelfing

logo
GETRÄNKE • FACHMARKT

Angebote gültig vom 25.04. - 30.04.2022

Jede Woche erfrischende Angebote!

Bitburger Premium Pils
„Stubbi“,
Kasten = 20 x 0,33 l,
zzgl. 3,10 € Pfand,
1 l = 1,21 €

-36%
7.99

Veltins Pilsener
Kasten = 20 x 0,5 l,
zzgl. 3,10 € Pfand,
1 l = 1,20 €

-25%
11.99

Erdinger Brauhaus
Helles, Natur Radler,
Kasten = 20 x 0,5 l,
zzgl. 3,10 € Pfand,
1 l = 1,60 €

Neu im Sortiment!

~~18.99~~
15.99

Paulaner Original Münchner Hell
Kasten = 20 x 0,5 l,
zzgl. 3,10 € Pfand,
1 l = 1,70 €

+ Glas GRATIS!

~~18.99~~
16.99

Augustiner
Heller Bock,
Kasten = 24 x 0,33 l,
zzgl. 3,42 € Pfand,
1 l = 2,84 €

Exklusiv bei logo!

22.49

Radeberger Pilsner
Kasten = 20 x 0,5 l,
zzgl. 3,10 € Pfand,
1 l = 1,00 €

-38%
9.99

top frisch Apfel-Schorle
Kasten = 12 x 0,75 l,
zzgl. 3,30 € Pfand,
1 l = 0,67 €

-25%
5.99

Andechs Weissbier
hell, alkoholfrei,
Kasten = 20 x 0,5 l,
zzgl. 3,26 € Pfand,
1 l = 1,60 €

+ 2 Flaschen GRATIS!

~~17.99~~
15.99

Entspricht einem Kastenpreis von **14,54 €**

Veldensteiner Mandarina Bavaria
Weissbier,
Kasten = 20 x 0,5 l,
zzgl. 3,10 € Pfand,
1 l = 1,60 €

~~17.99~~
15.99

Warsteiner Bier
diverse Sorten,
Pack = 6 x 0,33 l,
zzgl. 0,48 € Pfand,
1 l = 1,51 €

-25%
2.99

Bitburger, Krombacher, Tyskie Pils
0,5 l-Dose,
zzgl. 0,25 € Pfand,
1 l = 1,58 €

-20%
0.79

Warsteiner Pilsener Fässchen
5 l-Dose,
1 l = 1,40 €

~~7.99~~
6.99

Perfect Draft
Beck's, Diebels, Franziskaner,
Hasseröder, Löwenbräu,
Fass = 1 x 6 l,
zzgl. 6,50 € Pfand,
1 l = 2,33 €

~~16.99~~
13.99

Adelholzener Mineralwasser
diverse Sorten,
Kasten = 12 x 0,75 l,
zzgl. 3,30 € Pfand,
1 l = 0,67 €

-20%
5.99

Bionade
diverse Sorten,
Kasten = 12 x 0,33 l,
zzgl. 2,46 € Pfand,
1 l = 2,27 €

~~9.99~~
8.99

hassia Mineralwasser
diverse Sorten,
2 Kasten à 12 x 1 l,
zzgl. 9,90 € Pfand,
1 l = 0,58 €

Aktion! ZAHLE 2 NIMM 3

-38%
13.98

Entspricht einem Kastenpreis von **4,66 €**

Blauer Bock, Der alte Hochstädter
diverse Sorten,
Kasten = 6 x 1 l,
zzgl. 2,55 € Pfand,
1 l = 1,42 €

Aktion! + 1 Flasche GRATIS!

-23%
8.49

Entspricht einem Kastenpreis von **7,28 €**

Paulaner Spezi, Zero
koffeinhaltig,
Kasten = 20 x 0,5 l,
zzgl. 3,26 € Pfand,
1 l = 1,00 €

+ 2 Flaschen Zero GRATIS!

-20%
9.99

Entspricht einem Kastenpreis von **9,08 €**

Trade Islands Iced Tea
Sunny Peach, Lemon-Lime,
Pack = 6 x 0,33 l,
zzgl. 0,48 € Pfand,
1 l = 3,28 €

Neu im Sortiment!

~~7.99~~
6.49

Kleiner Klopfer
diverse Sorten,
teilweise koffeinhaltig,
Karton = 25 x 0,02 l,
1 l = 14,98 €

~~8.99~~
7.49

Bembel with care
diverse Sorten,
teilweise koffeinhaltig,
0,5 l-Dose,
zzgl. 0,25 € Pfand,
1 l = 1,98 €

~~1.09~~
0.99

Jack Daniel's Whiskey
diverse Sorten,
teilweise koffeinhaltig,
10 %,
0,33 l-Dose,
zzgl. 0,25 € Pfand,
1 l = 6,03 €

1.99

Jive Sekt
diverse Sorten,
0,75 l-Flasche,
1 l = 3,32 €

~~2.99~~
2.49

ERNEUT AUSGEZEICHNET.
Wir freuen uns!

DtGV | Deutsche Gesellschaft für Verbraucherstudien mbH
DEUTSCHER KUNDEN-AWARD 2021/22
DEUTSCHLANDS BESTE DIENSTLEISTER
HERAUSRAGENDES PREIS-LEISTUNGS-VERHÄLTNIS
Branchenübergreifende Kundenbefragung TOP 20%, 11/2021, dtgv.de/9135

DtGV | Deutsche Gesellschaft für Verbraucherstudien mbH
DEUTSCHER KUNDEN-AWARD 2021/22
DEUTSCHLANDS BESTE DIENSTLEISTER
HERAUSRAGENDE KUNDEN-ZUFRIEDENHEIT
Branchenübergreifende Kundenbefragung TOP 20%, 11/2021, dtgv.de/9135

F.A.Z.-INSTITUT
Deutschlands Fairste Getränkemärkte 2022
1. Platz
logo Getränke-Fachmärkte
Basis: Anbieter-Reputation 02 | 2022
faz.net/Deutschlands-Fairste

logo GETRÄNKE • FACHMARKT
In Ihrer Nähe:

Den Frühling ...
... riechen, schmecken, prickelnd erleben!

Mai Geister Bowle
weinhaltiger Cocktail,
1 l -Flasche,
1 l = 1,49 €

-40%
1.49

Captain Morgan
Original Spiced Gold,
35 %,
0,7 l-Flasche,
1 l = 14,27 €

~~11.99~~
9.99

*nicht in allen Filialen erhältlich
Alle Artikel und Zugaben solange Vorrat reicht. Für Druckfehler keine Haftung!

Heurich GmbH & Co. KG • Landwehr 20-26 • D-36100 Petersberg

www.logo-getraenke.de

Wie Assistenzsysteme vor Wildunfällen schützen

Nachtsicht-Systeme und Notbremsassistenten können die Verkehrssicherheit verbessern

Die Zahl der Wildunfälle ist in Deutschland seit Jahren auf gleichbleibend hohem Niveau. Durchschnittlich alle zwei Minuten kollidiert ein Wildtier mit einem Fahrzeug, die Gesamtzahl der Wildunfälle liegt bei jährlich 270.000. Dabei werden 2.500 Menschen verletzt, bis zu 20 kommen ums Leben. Der ADAC hat bei einem Crashtest mit einem Wildschwein-Dummy gezeigt, welche enormen Kräfte auf das Fahrzeug und die Insassen einwirken. Zudem wurde geprüft, in welchem Umfang moderne Assistenzsysteme im Fahrzeug helfen können, Wildunfälle zu verhindern.

Die Kollision zwischen dem Fahrzeug und dem 180 Kilogramm schweren Keiler-Dummy fand bei einer Geschwindigkeit von 80 km/h statt. Trotz des heftigen Aufpralls bleiben die Fahrzeuginsassen, in diesem Fall ein Stuntman, unverletzt. Unkontrolliertes Ausweichen mit einer Kollision gegen Baum oder Gegenverkehr kann dagegen tödlich enden.

Das Auto ist massiv beschädigt. Ein echtes Wildschwein oder auch ein Reh oder ein Hirsch hätten den Unfall vermutlich nicht überlebt. (Foto: ADAC)

Neben einfachen Verhaltensregeln für Autofahrer können auch moderne Assistenzsysteme die Zahl der Unfälle reduzieren oder deren Folgen mildern. Der ADAC hat im Rahmen dieses Projekts unter anderem die Wirksamkeit von Nachtsicht-Systemen untersucht. Sie erkennen mit Infrarotsensoren die Wärmestrahlung von Fußgängern oder Tieren. Dadurch können die Systeme frühzeitig warnen oder die Bremsung unterstützen.

Für den Test wurden beispielhaft zwei Fahrzeuge mit Notbremsassistent ausgewählt und deren Reaktion auf einen querenden Wildschwein-Dummy getestet. Nach Meinung des ADAC sollte die Erkennung von Wildtieren bei der Entwicklung von Notbremsassistenten mit betrachtet und integriert werden. Mit vorhandener Technik ließe sich ein wichtiger Beitrag zur Verkehrssicherheit leisten.

Bis die Assistenten wirksam integriert sind, wird es allerdings noch lange dauern. Somit bleibt die Vorsicht der Autofahrer der wichtigste Sicherheitsfaktor: Entlang von Wald- und Feldrändern sollten sie die Geschwindigkeit reduzieren. Vor allem in der Morgen- und Abenddämmerung gilt es, besonders aufmerksam zu sein, weil die Tiere sich dann auf Nahrungssuche begeben und Straßen kreuzen. Wenn ein Tier am Straßenrand auftaucht, heißt es bremsen, abblenden, hupen und dann langsam weiterfahren. Unkontrollierte Ausweichmanöver sind lebensgefährlich. Sie enden nicht selten im Gegenverkehr oder an einem Baum.

Smartphone am Steuer

Jeder vierte Verkehrsunfall passiert durch Ablenkung

Die Gefahr durch Ablenkung ist ein großes Problem im Straßenverkehr. Bei mehr als jedem vierten Verkehrsunfall (27 Prozent) spielt Ablenkung eine Rolle. Bei acht Prozent geht die Unfallursache sogar ausschließlich darauf zurück. Was zur Ablenkung von Autofahrern im Straßenverkehr führt, zeigt die Studie von infas quo im Auftrag des Direktversicherers DA Direkt. Sie konnte ermitteln, dass 60 Prozent der Autofahrer ein hohes Risiko durch Ablenkung empfinden.

Oftmals werden Autofahrer durch Einflüsse außerhalb ihres Fahrzeuges abgelenkt. Mehr als die Hälfte (55 Prozent) gab an, sich durch schlechte Wetter- bzw. Sichtverhältnisse abgelenkt zu fühlen, gefolgt von Umleitungen und geänderten Straßenführungen (42 Prozent). Kein Wunder, denn in immer mehr Großstädten wurden zuletzt beispielsweise Fahrradwege ausgebaut oder ganze Straßen für den Autoverkehr gesperrt. Geänderte Verkehrsführungen, wie durch Baustellen oder Pop-up-Radwege, bringen also auch ein großes Ablenkungspotenzial mit sich. Jedoch lenken auch andere Verkehrsteilnehmer ab. Über die Hälfte der Autofahrer (53 Prozent) schätzt die Gefahr der Ablenkung durch andere Verkehrsteilnehmer als (sehr) hoch ein. So gab mehr als jeder dritte Befragte an, sich im Straßenverkehr durch andere Autofahrer abgelenkt zu fühlen. Durch Fahrradfahrer nehmen 34 Prozent eine Ablenkung wahr, wohingegen es bei den Fußgängern lediglich 17 Prozent waren.

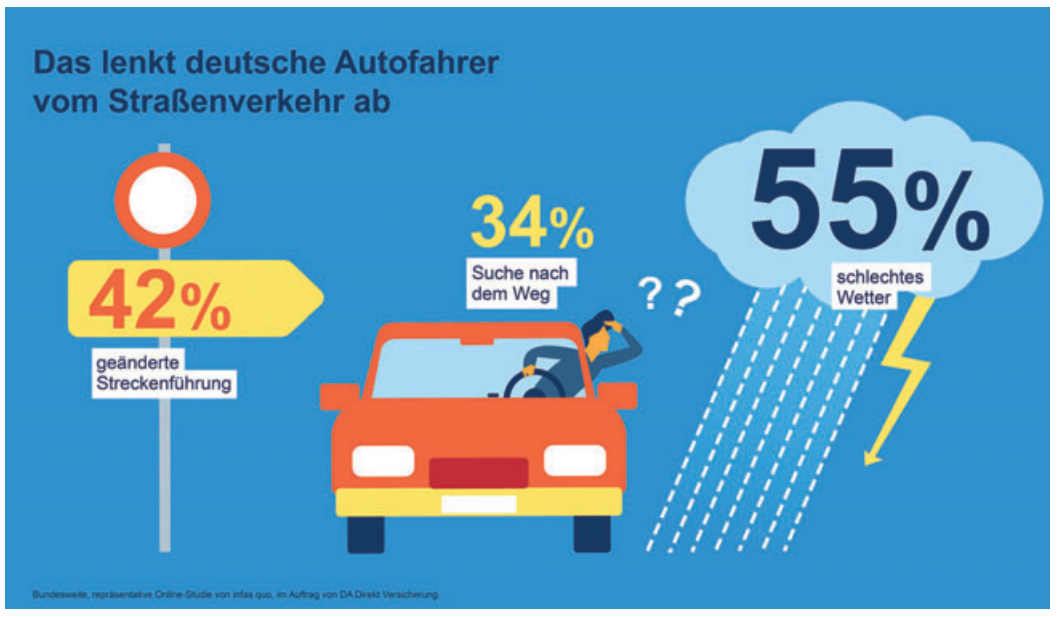

Ablenkung zieht oft einen Unfall nach sich. Grafik: DA Direkt Versicherung/akz-o

Laut lenkt ab

Auch die Lautstärke im Fahrzeug bringt ein Gefahrenpotenzial mit sich: 62 Prozent erleben Situationen der Abgelenktheit über die Lautsprecher im Fahrzeug, wie etwa durch Musik, Podcasts oder Hörbücher. Spitzenreiter bleiben jedoch intensive Diskussionen mit Mitfahrenden (66 Prozent).

Insgesamt nutzt knapp jeder fünfte Autofahrer bei jeder oder fast jeder Fahrt sein Smartphone – und das, obwohl es durch die StVO verboten ist. Gerade viele junge Menschen im Alter von 18 bis 29 Jahren verwenden am Steuer sehr intensiv das Smartphone – ein Drittel fast bei jeder Fahrt. Doch die Smartphone-Nutzung nimmt in dieser Altersgruppe leicht ab. Im letzten Jahr gaben unter den 18- bis 29-Jährigen 37 Prozent an, das Smartphone häufig zu nutzen, und 25 Prozent gelegentlich. Die neuen Ergebnisse verdeutlichen jedoch, dass mittlerweile 33 Prozent bei jeder oder fast jeder Fahrt das Smartphone hervorholen und der Anteil der Gelegenheitsnutzer auf 18 Prozent gesunken ist.

Banana Wheels GmbH ...DENN AUCH BANANEN MÜSSEN REIFEN
AUTOMOBIL/ GEBRAUCHTWAGEN An- und Verkauf aller Art!
REIFEN + AUTOSERVICE
• Inspektion nach Herstellervorgaben
• HU + AU • Reifen • Felgen • Bremsen • Ölwechsel
• Achsvermessung • Klimaservice • Zubehör
Raiffeisenstraße 4 · 61191 Rosbach v. d. Höhe
www.bananawheels.de · Telefon 06003/3400

AUTO-REIFEN-SERVICE ASSENHEIM
KFZ-Meisterbetrieb
Fehlerdiagnose · Autoservice · Achsenvermessung · Klimaservice
HU + AU täglich im Haus · Unfallinstandsetzung · Reparaturen an allen Marken · U.V.M.
Zuseweg 4 • 61194 Niddatal-Assenheim
Tel.: 06034/939363 • Fax: 06034/939434
autoserviceassenheim@outlook.de

Ihre KFZ-Meisterwerkstatt in Bad Nauheim
www.autoservicesen.de
* Unfall-Reparatur
* Unfall-Lackierung
* KFZ-Service aller Marken
* Achsvermessung * HU+AU
AUTO SERVICE SEN GMBH
IHRE KFZ MEISTERWERKSTATT
Auto-Service Sen GmbH
Feldbergstraße 11
61231 Bad Nauheim
Tel. (0 60 32) 34 77 77
E-Mail: info@autoservicesen.de

AUTO CREW · AUTOGLAS ZENTRUM Bad Vilbel · RENAULT
AUTOHAUS
F. RAUCH GMBH & CO KG
Friedberger Str. 122 · 61118 Bad Vilbel
Tel. (06101) 52970 · www.autohaus-f-rauch.de

Karosseriebau HEINZ
Karosserie Fachbetrieb · Caravan Fachbetrieb
Feldbergstr. 13 · 61231 Bad Nauheim
Tel: 06032 / 923 2010 · Fax: 06032 / 923 2018
E-Mail: info@heinz-auto.de · Web:www.heinz-auto.de
Wir stellen ein: Karosseriebauer/-in
EUROGARANT
Ihr Partner und Meisterbetrieb für Unfallreparatur, Lackierung, KFZ-Service & Caravaninstandsetzung

SEIT JANUAR: Rosbach · Daimlerstraße 3
Car-Service Rodheim
Inh. A. Neisel
Kfz-Meisterbetrieb
auto reparatur
• Reparaturen aller Fabrikate • HU/AU • Motordiagnose • Klimaanlagenservice
• Reifenservice • Inspektionen aller Fabrikate nach Herstellervorgaben
KOSTENLOSER SERVICE:
• Auto-Hol- und Bringservice • Leihwagen • Kostenvoranschlag (bei Reparatur)
Daimlerstraße 3 | 61191 Rosbach v. d. Höhe
Tel.: 06003/829 44 46 | Fax: 06003/9356812
E-Mail: carservicerodheim@t-online.de

Klare Sicht im glänzenden Auto kann Unfälle vorbeugen!
Ihre moderne, textile Autowaschstraße in Bad Vilbel
Öffnungszeiten: Montag bis Samstag von 8.00 – 20.00 Uhr
Tom's CARWASH
01. PREMIUM
Hochdruck-Power-Vorwäsche
Textile Schaumwäsche
Turbotrockner/Glanztrockner
4-fach-Felgenreinigung
INKLUSIVE
Unterbodenwäsche
Unterbodenversiegelung
Lotus-Wachsversiegelung
16,50 €
(mit der TomCard nur 15,00 €)
Vor dem Reifenwechsel an die Felgenreinigung denken – mit der Premium-4-fach-Reinigung!
VISA · MasterCard · electronic cash
vorher · nachher
Vorteilscoupon
Premiumwäsche für 13,90 €
statt 16,50 €
(gültig bis 14.05.2022)
Gutschein ist nicht kombinierbar mit anderen Rabattaktionen, keine Barauszahlung möglich.
Die Autowaschstraße AS GmbH
Zeppelinstraße 22
61118 Bad Vilbel
info@toms-carwash.de
www.toms-carwash.de
Telefon (06101) 8296590

BVSK INGENIEUR-SACHVERSTÄNDIGEN-BÜRO FÜR DAS KFZ-WESEN
NEUBAUER UND KAESWURM GMBH GTÜ
• Schadensgutachten • Gasprüfung (G 607)
• Fahrzeugwert-Ermittlung • UVV-Prüfungen
• Wertgutachten
Homburger Straße 61 • 61118 Bad Vilbel
Telefon: 06101/83081 • www.neubauer-kaeswurm.de

„EDDi“ hilft beim Registrieren von Geflüchteten

Kreis und Polizei arbeiten zusammen/Daten-Systeme ergänzen sich

Wetteraukreis. Rund 2.500 Kriegsflüchtlinge sind mittlerweile aus der Ukraine im Wetteraukreis angekommen. Um ihnen vor Ort eine Perspektive bieten zu können, besteht die Möglichkeit, einen Schutzstatus gemäß § 24 Aufenthaltsgesetz zu beantragen. Hierbei ist eine Registrierung erforderlich, bei welcher nun die hessische Landespolizei mit ihrer Software EDDi unterstützt.

Ein Porträtfoto ähnlich der biometrischen Passbilder und Fingerabdrücke für die Datenbank: Alle aus der Ukraine Geflüchteten, die eine Aufenthaltserlaubnis beantragen, müssen von der Ausländerbehörde des Wetteraukreises erkennungsdienstlich erfasst werden. Um die aktuell sehr hohe Anzahl von Anträgen zügig abarbeiten zu können, unterstützt dabei nun die Landespolizei mit ihrem Programm „Erkennungsdienst-Digital“ (kurz: EDDi).

Christian Keim und Kriminalkommissaranwärterin Vera Mössinger bei der Erprobung einer erkennungsdienstlichen Behandlung.

Die Software der Landespolizei ergänzt das erkennungsdienstliche System, das die Ausländerbehörde bereits verwendet. Christian Keim, zuständiger Fachdienstleiter Ordnungsrecht, betont: „Wir sind froh und dankbar über die personelle und technische Unterstützung durch die Beamtinnen und Beamten. Mit Hilfe von EDDi können wir ab sofort in derselben Zeit eine größere Anzahl von Anträgen bearbeiten.“

Bisher mussten die Geflüchteten drei Termine in der Ausländerbehörde wahrnehmen: Ein erster Termin für das Beantragen der Aufenthaltserlaubnis nach § 24 Aufenthaltsgesetz, ein zweiter Termin für Registrierung und ein dritter Termin zur Aushändigung der Aufenthaltserlaubnis. „Der zweite Termin kann nun weitgehend mit der Antragstellung zusammengelegt werden, denn durch EDDi können wir die Antragstellerinnen und Antragssteller direkt vor Ort erfassen“, erklärt Christian Keim. So sollen doppelte Wege möglichst vermieden werden.

Geflüchtete, die arbeiten wollen und gegebenenfalls schon eine Arbeitsstelle in Aussicht haben, können inzwischen auch ohne Termin während der Öffnungszeiten der Ausländerbehörde vorsprechen, um eine Arbeitserlaubnis zu erhalten.

21. Karbener Rollenspiel-Con pur und outdoor

Spielrunden an besonderen Plätzen im Jukuz

Karben. Auch dieses Jahr findet wieder die Karbener Rollenspiel-Con. Dazu werden im weitläufigen Außenbereich des Jukuz-Geländes an idyllischen Orten mit viel Abstand zueinander Plätze für die einzelnen Spielrunden auf.

Dort finden am 30. April zahlreiche spielbegeisterte Menschen ab 14 Jahren zusammen, um gemeinsame Abenteuer zu erleben.

In erster Linie werden Pen & Paper-Spiele angeboten, die, je nach Regelwerk, z.B. in eine Fantasywelt, in eine Welt mit Vampiren oder ein mittelalterliches Land führen. Jeder Spieler stellt in dieser Welt eine Figur dar, z.B. eine Elfe, einen Magier oder einen Vampir. Diese Figur hat gewisse Eigenschaften (z.B. Stärke, Intelligenz, u.ä.) und Fertigkeiten (Bogen schießen, verschiedene Sprachen beherrschen, reiten, etc.).

Ein Spielleiter führt die verschiedenen Charaktere jeweils in einer Geschichte zusammen, in der sie gemeinsam ein Abenteuer erleben.

Für Neulinge klingt das etwas kompliziert, doch keine Sorge, Anfänger werden mit offenen Armen aufgenommen und können sich problemlos von den erfahreneren Spielern in das Thema einführen lassen und sofort mitspielen.

Gespielt wird am Samstag, 30. April in der Zeit von 11 bis 21 Uhr, im Jukuz, Brunnenstr. 2 in Karben. Spielleiter können ihre Runden vorab unter info@jukuz-karben.de anmelden. Spieler können sich per E-Mail für ihre Wunschrunde ebenfalls vorab anmelden. Es ist aber auch ein spontaner Besuch möglich. Eine Übersicht aller bisher angemeldeten Spielerunden gibt es auf *www.jukuz-karben.de*.

Tag der offenen Tür beim Tennisclub

Bad Vilbel. Der TC Dortelweil lädt am Sonntag, 24. April von 10 bis 16 Uhr zum Tag der offenen Tür ein. Interessierte Sportler und Sportlerinnen aus Bad Vilbel und Umgebung haben an dem Tag die Gelegenheit die Mitglieder und die Anlage kennenzulernen und auf den Freiluftplätzen zu spielen. Für das leibliche Wohl wird bestens gesorgt. Der Eintritt ist frei, eine Anmeldung ist nicht erforderlich. Der Vorstand und zahlreiche Mitglieder freuen sich auf alle neugierigen Gäste (Sportanlage Am Niddabogen, Bad Vilbel-Dortelweil).

FDP vor Ort

Bad Vilbel. Die traditionelle Veranstaltungsreihe ‚FDP vor Ort‘ wird am kommenden Montag, 25. April ab 19.30 Uhr wieder fortgesetzt. Thema ist die Unterbringung, Versorgung und Betreuung von Flüchtlingen insbesondere aus der Ukraine in Bad Vilbel. Die heimischen Freien Demokraten haben dazu die Vorsitzende des Flüchtlingshilfevereins Katrin Anders MdL als Referentin eingeladen. Unterstützt wird sie von Silke Zuschlag, der Leiterin des DRK Kleiderladens in der Landgrabenstr. 10 in Bad Vilbel. Nach den Informationen des FDP Parteivorsitzenden Dr. h.c. Jörg-Uwe Hahn MdL und der Fraktionsvorsitzenden Julia Russmann wird die für alle Bürger offene Veranstaltung in der Pizzeria Il Sorriso in der Frankfurter Straße 145 angeboten.

Andachten mit Taizé-Liedern

Christuskirchengemeinde Bad Vilbel

Bad Vilbel. Die Evangelische Christuskirchengemeinde feiert seit vielen Jahren regelmäßige Abendgebete mit Liedern aus der französischen Kommunität Taizé.

Jeweils am letzten Dienstag im Monat um 19.00 Uhr lädt die Gemeinde zu etwa 45 Minuten Besinnung mitten im Alltag der Woche ein.

Den Beginn der Wiederaufnahme der Taizé-Andachten macht die Besinnung am Dienstag, 26. April.

Neben den meditativen Liedern gehören eine Zeit der Stille und des Gebets ebenso zu den Taizéandachten wie biblische Lesungen.

Pfarrer Klaus Neumeier wird die monatlichen Andachten zusammen mit seinem Kollegen Julian Lezuo und Gemeindepädagogin Martina Radgen leiten.

Pilates für jedes Alter

Karbener Sportverein: Abteilung Turnen

Karben. Nach den Osterferien, ab Mittwoch, 27. April bis 20. Juli, 13 Kurseinheiten, wird der Kurs BASI®Pilates, für Damen und Herren jeden Alters, vom Karbener Sportverein weiter durchgeführt. Trainingsort ist die Turnhalle der Selzerbachschule, Schulstraße 6, Karben und das Training findet mittwochs von 20 bis 21 Uhr. Zusätzlich zu den Teilnehmern der Turnabteilung des KSV, können auch Nichtmitglieder zu dem Pilates-Kursen kommen. In dem Kurs wird die Kräftigung der Muskulatur, primär von Beckenboden- und Bauch-, und Rückenmuskulatur angestrebt. Das Training schließt Kraftübungen, Dehnung und bewusste Atmung ein. Informationen zu dem Hygienekonzept sind auf der Website unter http://www.ksv-kleinkarben.de/Turnen/ einzusehen.

Vor dem Eintritt in den Kurs können sich die Teilnehmer bei der Übungsleiterin anmelden, um sich über die Sicherheitsmaßnahmen und über das Training informieren zu lassen. Übungsleiterin: Christel Maaser, Telefon: 06039/43152, Email: c.maaser@karbener-sportverein.de.

Bekanntschaften

ICH GLAUBE AN TIEFE GEFÜHLE, LEIDENSCHAFT, LACHEN UND TREUE LIEBE !
DOKTOR S A R A H , 70 J / 1.68, **mit Lust auf unser Kennenlernen, der erste Blick in Deine Augen + mein Herz schlägt 1000, lass uns spazieren gehen oder uns romantisch auf meiner Terrasse in meinem schönen Haus kennenlernen. Bin eine fröhliche Frau, kein langweiliges Geschöpf, nein, ganz im Gegenteil, bin eine bildschöne, hinreißende, jugendl., attrakt. Mädchenfrau mit Pfiff, Fantasie und Traumfigur. Bin gefühlsbetont, romant., anschmiegsam, suche ehrl. Mann, der auch gerne mal in schönen Hotels reist oder mit kleinem Gepäck wandern geht. Ich mag Schwimmen, Radfahren und habe ein Pferd zum Ausreiten, danach können wir uns aber gerne treffen und ich koche Dir was Leckeres ... magst Du Spargel mit Schnitzel und grüner Sauce?? Den Tag mit Liebe beginnen, die Nacht voll Zärtlichkeit, jede Minute genießen + spazieren über Frühlingswiesen + vielleicht sogar mal wieder fliegen ... aber das sind Träume, zu Hause ist es auch schön und einfach bei ein paar Spiegeleiern glücklich mit mir frühstücken? Bitte rufen Sie pv.handy an: Tel.: 0151 – 59897641, oder eine E-Mail an: SarahmagPferde@wz-mail.de**

ICH LIEBE WEISSE TULPEN, IN DIE SONNE BLINZELN UND WISSEN: „DU BIST DA“ !
Rentnerin 80 Jahre R E N A T E , **sucht einen Partner, Freund und Wegbegleiter, meine Hobbys sind Helfen und Kochen. Ich bin treu, natürlich, bildschön mit weiblichen echten Rundungen, jugendlich, vital, fröhlich, charmant, niveauvoll, eine romantische Frau, finanziell versorgt, schönes Zuhause und nicht ortsgebunden. Ich mag Kochen, Backen und Kreuzworträtsel – kannst Du mir ein wenig dabei helfen? – und mit Dir spazieren gehen. Ich bin sehr lieb, mit verschmitztem, verführerischem Lachen, habe noch Schmetterlinge im Bauch und bin zur Liebe bereit! Eine neue Liebe ist wie ein neues Leben ... ich möchte Sie verzaubern mit Esprit, Lebenswertem, Liebe und ehrlich zusammenstehen! Ich wünsche mir über diese regionale pv Anzeige einen aufrichtigen Mann, der für uns die Zeit anhält, mir einen Stern + ein paar weiße Tulpen schenkt. Bitte geben Sie uns die Chance des reifen, großen Glücks; es ist unsere Möglichkeit, glücklich zu zweit in die Zukunft zu sehen (Ihr Alter ist egal, wenn im Herzen jung). Rufen Sie gleich an, Tel. 01522 - 6954734, auch am Wochenende.**

ICH SCHENKE IHNEN EINE BADEWANNE VOLLER TULPEN UND LEGE IHNEN MEIN HERZ ZU FÜSSEN ...
J Ü R G E N , 74 J / 1.79, **verwitwet, Jurist/Rechtsanwalt. Beim ersten Rendezvous kann ich Sie mit den ersten Maiglöckchen abholen. Ich bin sehr rücksichtsvoll u. habe Lust, mal Reisen u. Rundfahrten mit Ihnen zu unternehmen – es uns einfach gut gehen lassen –, ich schätze aber auch ein gemütliches Zuhause und mein Klavier, auf dem ich gerne für Sie spielen würde. Ich bin ein sehr vitaler, gesunder, sehr jung gebliebener „Genießer“, gut aussehend, charmant, fröhlich, ein Gentleman, mit dem es nicht langweilig wird. Brauche keine junge Frau zum gemeinsamen langsamen Kennenlernen. Ich möchte Sie gern einladen, ins Theater od. zu einem Museumsbesuch. Der schönste Sonnenuntergang ist allein nicht schön ... geht es Ihnen auch so? Wir haben alle gespürt, wie schnell sich das Leben durch Covid-19 und die Ukraine-Krise ändern kann, daher jetzt mein Wunsch, durch diese pv Annonce Sie kennenzulernen, bitte haben auch Sie Mut u. rufen Sie gleich an, Tel. 0172 - 3712035, od. Mail: RechtsanwaltJuergen@inserat-wz.de**

Doris, 63 J., bin ehrlich, treu u. zärtlich, gutauss., auch meine Topfigur habe ich behalten. Sitzen Sie auch tagein, tagaus allein zu Hause? Wir könnten uns zusammentun u. müssten nicht mehr einsam sein. Bin eine sichere Autofahrerin u. könnte auch zu Ihnen ziehen. Kostenloser Anruf, Pd-Seniorenglück ☎ 0800-7774050

HAB KEINE ANGST VORM ÄLTERWERDEN, MAN KANN IMMER NOCH VIEL UNSINN MACHEN – NUR LANGSAMER
L U D W I G , bin 1,80 und 82 Jahre jung, **sehe und fühle mich aber nicht so, war Betriebswirt und habe ein Händchen für alles Schöne zu Hause. Bin mit Sensibilität, Einfühlungsvermögen und Kunstverstand ausgestattet. Mag Theater, Konzerte, Kreuzworträtsel und habe schon viele Kreuzfahrten gemacht, welches Land würde Dich interessieren? Ich bin schlank bis mittelschlank und fahre gerne und gut Auto. Verbindlichkeit und Ehrlichkeit gehören ebenfalls zu meinen Tugenden, die heutzutage leider vom Aussterben bedroht sind. Es fällt mir nicht ganz leicht, mich derart „anzupreisen“, aber irgendwie will ich ja auch ein positives und ehrliches Signal setzen. Jetzt einen wunderschönen Neuanfang, auch in getrennten Wohnungen, falls erwünscht, aber trotzdem das Kribbeln im Bauch wieder spüren u. die Liebe genießen – gegenseitiges Verstehen, Fairness und Aufmerksamkeit erleben. So würde ich mich herzlich freuen, von Ihnen zu hören: pv handy 0172 - 3707138**

BRAUCHE KEINE GESCHENKE, UM GLÜCKLICH ZU SEIN, ICH WILL NUR SPÜREN, DASS ICH DIR WICHTIG BIN
J U L I A , 59 J / 1.68, **ganz alleinst. Ich mag kitschige Sonnenuntergänge und auch einen Besuch im Tierpark. Sei bitte kein Hase, sondern DER MANN mit Mut und rufe gleich an. Ich bin charmant, lustig, mit Zauber u. Esprit, schlanke, sexy Figur, bin gerne in der Natur, und neben meiner Tätigkeit als Arzthelferin gebe ich noch Reitstunden. Bin geradlinig, liebensw., natürlich, fröhlich u. anschmiegsam. Wünsche mir Zärtlichkeit, Liebe und einen fröhlichen Mann – bei dem ich ganz Frau sein darf ... zärtl. an dich kuscheln, „Löffelchenschlafen“ und ich möchte mit Ihnen lachen und Sie für immer treu lieben. Wir könnten an einem weißen Sandstrand zusammen die Frühlingssonne genießen – event. auf Sylt – und werden „DIE LIEBE ERLEBEN“, das wäre mein Traum. Wenn du ein normaler, ehrlicher, geradliniger Mann bist und versprichst, immer lieb zu mir zu sein, dann rufe an, Pv Handy: 01520 - 7866545, auch Sa./So., od. E-Mail an: JuliaLebt@wz-mail.de**

MACH MIT ... BARFUSS DURCHS GRAS LAUFEN UND DAS ERSTE GÄNSEBLÜMCHEN FINDEN !
N I C O L E , 65 J, **alleinst. Ich bin eine sehr liebe, fröhliche, romantische, zärtliche Frau. Ich möchte dich in jeder Hinsicht verwöhnen und mit dir voller Vertrauen + Liebe in die Zukunft schauen, denn durch diese kleine Annonce finden wir uns. Ich bin charmant, lustig, verführerisch, intell. u. mache gerne Fitness-Sport und Schwimmen. Habe schö. Zuhause hier in der Gegend, bin Pensionärin und war früher bei der Regierung beschäftigt. Wünsche mir durch diese pv Anzeige „LIEBE“ und lade dich zu einem romantischen Candlelight-Dinner ein. Ich will Dich spüren, Dich berühren, absolute Treue empfinden und wir „FÜHLEN“ nur uns – einfach himmlisch ... Suche bodenständigen, autarken, sympathischen, aufrichtigen und lieben Mann mit Herz und Geist, machen Sie deshalb bitte gleich den kleinen Schritt zum Telefon, es ist unsere Chance: Tel. 0170 - 6113731, auch am Wochenende, od. E-Mail an: Nicole2211@inserat-wz.de**

Annegret, 68 J., verwitwet, gepflegt, mit schöner Figur u. etwas mehr Oberweite. Mag Musik, die gemütl. Häuslichkeit, Garten u. die Natur, bin lebensfroh aber sehr einsam. Sind Sie ein lieber Mann, der auch nicht mehr allein sein will? Dann fassen Sie sich ein Herz u. rufen Sie üb. pv an, gerne schon heute. ☎ 0176-34498406

Hanne, 73 J., ehem. Altenpflegerin, nicht ortsgeb., gute Autofahrerin. Nach vielen Ehejahren stehe ich als Witwe ganz alleine da. Würden Sie nicht auch gerne wieder zu zweit leben, zus. essen u. fernsehen? Ihr Alter ist egal, wenn Sie ein anständiger Mann sind. Darf ich Ihren Anruf üb. pv erwarten? ☎ 0162-7928872

DER GROSSE TRAUM BEGINNT JETZT ...!!? HOFFENTLICH
Ich bin B R U N H I L D E , Pensionärin/Rentnerin, 75 Jahre jung **und mittelschlank, blonde Haare und br. Augen und mit allen schönen Rundungen einer Frau ausgestattet. Was ich während der Corona-Zeit am meisten vermisste, waren die sozialen Kontakte. Da merkt man ungemein fast doppelt, wie einem ein Partner, Bekannter oder Freund doch fehlt. Zum Glück ist der Spuk jetzt vorbei und dies gibt uns beiden die Möglichkeit, ein Kennenlernen zu vereinbaren. Ich sehe gut aus, bin immer fröhlich, unkompliziert, sehr verschmust u. zärtlich. Jetzt möchte ich gerne viel gemeinsam mit Ihnen unternehmen, sich treffen u. Kastanien suchen, sich in die Augen sehen. Am meisten liebe ich die teuren Geschenke wie Respekt, Liebe und Aufmerksamkeit. Bei Interesse rufe bitte über pv gleich an, Handy: 0151 – 56196728 , auch Sa. u. So.**

Sieglinde, 65 J., eine ganz liebe, charmante Frau mit Sonne im Herzen. Ich gehe gern spazieren, fahre E-Bike, kann wunderbar kochen u. haushalten u. schätze die häusliche Gemütlichkeit. Ich möchte gern der Einsamkeit ein Ende bereiten - deshalb suche ich ernsthaft einen Lebenspartner mit gutem Herz bis 80 J. pv ☎ 0170/7950816

Lieber Jan aus Linsengericht, auf dem Weg nach Pellworm kommt man an Itzehoe vorbei. Warum hast du dich nicht gemeldet? Hat mich total verunsichert. Es tut mir sehr leid. Möchte immer noch gerne mit dir reden. Bitte melde dich doch bei Zoe-Lilla.IZ@gmx.net. GLG Geli

Er, 84 J., mit einem größeren, winterfesten Holzhaus im Grünen in dieser Region, sucht eine ältere Mitbewohnerin in freundschaftlicher Beziehung, eventuell kann auch noch mehr daraus werden. Jede Zuschrift wird beantwortet. Chiffre 45710

Frühling, Sonne, gute Laune. Sie, 48, mit braunen Augen und Haaren, normaler Figur, sucht Ihn. Vielleicht können wir ja das Leben gemeinsam genießen. Nur Mut, ich freue mich auf Deine Zuschrift u.Chiffre 45728

Dienstleistungen

Rimac Bau GmbH führt schon in der dritten Maurermeistergeneration Maurerarbeiten aller Art (Kellertrockenlegung, Bruchsteinmauerwerk, Sichtmauerwerk etc.) sehr preiswert und termingerecht aus. Länderweg 6, 63589 Linsengericht ☎ 06051/72944, Fax: ☎ 75494, Mobil: ☎ 0171/5834175 E-Mail: m.rimac@t-online.de

Malerarbeiten, kompl. Badsanierung (auch barrierefrei), Tapezierarbeiten, Kellerisolierung (trocken legen), Trockenbau und Entrümpelung, sowie Gartengestaltung, Pflasterarbeiten, Terrassen etc. Hoti Malermeisterfachbetrieb. ☎ 06051-9777810 u. 0160-96687594

Sie wollen renovieren? Maler- und Tapezierabeiten, Fußbodenverlegung. Alles aus einer Hand. Schnell, sauber u. preiswert. Persönliche Beratung vor Ort ist selbstverständlich. ☎ 06183-928475 o. 0179-2108959

B.K. Garten- und Landschaftsbau, die Profis für Gestaltung, Pflaster-, Maurer-, Baggerarbeiten. www.b-k-garten-landschaft.de ☎ 06184-9480924

R. Hoti Garten- u. Landschaftsbau Pflasterarbeiten aller Art, Holzbau, Garten u. Gestaltung. ☎ 0160-99189945, 63584 Gründau, Wiesenstr. 20d.

Ari-Garten, Freigericht: Garten- u. Landschaftsbauer erledigt kpl. Pflege Ihres Außenbereichs sowie Hecke schneiden, Pflastern, Mauern, Platten legen. ☎ 0151-66407233

Maler / Tapez, Vinyl, Fliesen, Trockenbau, Wo.+ Bad Sanierung, ☎ 0177/3142944 o. 06181/4358764

Dienstleistungen

Gartenpflege: Garten- und Landschaftsbau A. Nishori ☎ 0172/9598966 Maintal

Flohmarkt

Endlich wieder Flohmarkt wie früher: Am So. 1. Mai in Gründau-Lieblos am Höffner-Möbelhaus - trödeln, schlemmen und genießen! Info: lampert-maerkte.de und bei facebook, ☎ 02473/20596-50

Gesundheit

Dringend! Wer gibt Reiki-Kurs? ☎ 06053-6183052

Haushaltsauflösungen

Haushaltsauflösung o. Entrümpelung: Gewerbe, Whg., Haus. Umzugshilfe, Renovierungsarbeiten, Seniorenumzüge, Messi- u. Problemwhgen., Komplettpaket v. Keller bis zum Speicher sowie Ankauf u. Beratung gehören dazu. Fa. Die Ameisen ☎ 06053-7775, 06184-905729, 01522-2038811 www.ameisen-heimerl.de

Achtung! Biete preisgünstig Entrümpelung zum Festpreis an! Ohne versteckte Kosten u. mit Wertanrechnung. Haus, Wohnung, Keller, Garage etc. Auch Messi. Kostenl. Festpreisangebot! ☎ 01520-8264256

Die Fa. Klemens aus Wächtersbach bietet Ihnen zum Sparpreis Umzüge, Haushaltsauflösung, Entsorgungen, Entrümpelungen an. Wir erstellen Ihnen ein kostenloses Angebot. ☎ 0157/88711778 + 06053/7069134

Entrümpelung, Haushaltsauflösung, Büro- und Geschäftsauflösung, Möbeltaxi. Frankfurter Str. 32, Gelnhausen. ☎ 0171/4668474 u. Whatsapp

Kaufgesuche

Ankauf von: Pelzen aller Art, Alt- und Bruchgold, Zahngold, Goldschmuck, Münzen, Uhren, Perlen, Modeschmuck, Bernsteinschmuck, Perücken, Puppen, Leder- und Krokotaschen, Figuren, Eisenbahnen, Ferngläser, Bleikristalle, Kleidung, Orden, Gobelin, Messing, Bilder, Zinn, Silberbesteck, Krüge, Teppiche, Porzellan, Schallplatten, Nähmaschinen, Schreibmaschinen, Bücher, Möbel, Gardinen, auch Haushaltsauflösungen. Kostenlose Beratung und Anfahrt sowie Werteinschätzung. Zahle absolute Höchstpreise, 100% seriös u. diskret, Barabwicklung vor Ort von Mo.-So 8-20 Uhr ☎ 06104/9879935

Sammler kauft Pelze aller Art, Nächmaschinen, Schreibmaschinen, Gardinen, Schallplatten, Zinn, Porzellan, Modeschmuck, Silber, Uhren, Münzen, Alt- und Bruchgold, Zahngold, Goldschmuck, Bleikristall, Ferngläser, Perücken, Kleider, Leder, Krokotaschen, Messing, Perlen, Silberbesteck, Figuren, Möbel, Teppiche, Bilder, Orden, Krüge, Antiquitäten, Eisenbahnen, Briefmarken. Auch Wohnungsauflösung und komplette Nachlässe. 100% seriös. Höchstpreise bar vor Ort, kostenlose Anfahrt, Beratung sowie Werteinschätzung.- Tägl.7.00-21.30 Uhr (auch am Wochenende) ☎ 069-67704886

Super Sammler kauft: Pelze, Nerze aller Art, Kleidung, Möbel, Porzellan, Uhren, Bleikristall, Nähmaschinen, Schreibmaschinen, Silberbesteck, Zinn, Modeschmuck, Teppiche, Perücken, Bücher, Krüge, Münzen, Bernstein, Silber aller Art, Altgold, Bruchgold, Goldschmuck, Zahngold, Leder-/Krokotaschen, Antiquitäten, Gardinen, Bilder, Schallplatten, Orden, Ferngläser u. Puppen, kpl. Nachlässe, auch Wohnungsauflösungen. Kostenlose Beratung u. Werteinschätzung, zahle bar vor Ort, tägl. von 7.00-21.30 Uhr, gerne auch am Wochenende. ☎ 069-59772692

Ankauf von gebr. Jagd- und Sportwaffen, Nachlassregulierungen, Erbwaffenblockierung, behördl. Umschreibung + Abholservice. Fa. Wenigerkind, erreichbar ab 15 Uhr ☎ 0170/9066676

Kaufgesuche

Suche und kaufe Pelze, Alt- u. Bruchgold, Zahngold, Perücken, Ferngläser, Bleikristall, Bilder, Modeschmuck, Silberbesteck, Bernsteinschmuck, Goldschmuck, Münzen, Teppiche, Porzellan, Silber, Nähmaschinen, Korallen, Krüge, alte Musikinstrumente, Armbanduhren, Taschenuhren, Militärsachen, Gobelin, Möbel, Gardinen uvm. sowie Haushaltsauflösungen. Kostenlose Beratung u. Anfahrt sowie Werteinschätzung. Zahle Höchstpreise! 100 % seriös u. diskret. Barabwicklung vor Ort. Mo. - So. 8 - 20.30 Uhr, ☎ 06031-7768934

Aus alten Sachen Geld machen! Ich kaufe Pelze aller Art, Haushaltsauflösungen, Nachlässe, Zinn, Möbel, Porzellan, Bierkrüge, Mode- und Goldschmuck, Silberbesteck, Kameras, Zahngold, Uhren aller Art (auch defekte), Münzen aller Art, Ferngläser, Militärsachen, Puppen, Bilder, Musikinstrumente, Nähmaschinen, Schreibmaschinen, Bernstein. Alles anbieten! Auch am Wochenende. ☎ 06181/3029697

Achtung! In welchem Keller o. Dachbo. schlummert eine Eisenbahn? Sammler kauft Eisenbahn. Auch Ankauf, Abbau u. Abholung kompl. Eisenbahnplatten. ☎ 06108-69410

Uhren von Audemars Piguet gesucht! ☎ 0163/4865601

Reinigung

Blitz-Blank!!! Fenster/Rahmen, Wintergartenreinigung gefällig oder Grundreinigung Ihrer Wohnung? Wir kommen! Gerne reinigen wir auch Ihre Wohnung alle 14 Tage mit absolut zuverlässigem Personal! 50 Jahre Fa. Ralf Hüber, Meisterbetrieb. www.hueber-reinigungsservice.de ☎ 06101-3131

Teppichreinigung

Wir reinigen in Ihrer Wohnung zu Sonderpreisen Teppiche/T.-böden, Polstermöbel + Matratzen, antiallerg. mit Geruchsbeseitigung, farbfrisch wie neu mit Langzeitimprägnierung! 50 Jahre Ralf Hüber Meisterbetrieb. www.hueber-reinigungsservice.de ☎ 06101-3131

Umzug

C+P Umzüge-Umzüge nah und fern. Keine Anfahrtspauschale, kostenloser Umzugsberater, keine Materialkosten, Küchen- u. Möbelmontage. ☎ 06047-986370, 0173-1700586

Unternehmungen

Wandergefährten gesucht! Frau, 66 J., sucht Menschen für regelmäßige Touren (10-16 km) im MKK/Spessart. ☎ 0151/19103528

Unterricht

Lehrer erteilt Nachhilfe in den Fächern Mathematik, Deutsch, Englisch und Französisch bis Klasse 13. ☎ 0172-6642200

Verkäufe

Interessante Frühlingsinformation von den Möbel + Küchenhallen Neuberg. Extra günstige Sparhamsterangebote! 1. Küchen + Möbel direkt aus der Ausstellung bis ca. 74% echt gespart. 2. Küchen + Möbel Discount neue Lager-/Vorrats-Modelle aus Fabrik Ausstellung + Überproduktion + Messemodelle. 3. Neueste Neuberger Küchen + Fabrikmöbel bei 100% Qualität und 100% Leistung günstiger als alle vergleichbaren Mitanbieter z.B. Inselküche Florida statt 11.299,-€ nur 2.500,-€, z.B. Fernsehruhesessel elektrisch Admiral statt 1.899,-€ nur 499,-€. Übereckpolstergruppe Manhattan statt 2.899,-€ nur 999,-€, Baumesstisch ohne Macke statt 1.199,-€ nur 499,-€! Hochglanzküche Modell Gala statt 3.796,-€ nur 1.487,-€. Prima Auswahl, tolle Ausstellung, interessante Deko, alles sofort, innerhalb weniger Stunden verfügbar. Möbellandhallen Neuberg, Im Unterfeld 2, 63543 Neuberg, Mo.-Fr. 10-18 Uhr, Sa. bis 16 Uhr. P am Haus, Busstation. ☎ 06183-8991911

Trapezbleche 1. Wahl und Sonderposten aus eigener Produktion, Top-Preise, cm-genau, 98646 Eishausen, Straße in der Neustadt 107, bundesweite Lieferung. ☎ 03685/40914-0. 5 % online-Rabatt sichern! www.dachbleche24.de

Trapezbleche 2. Wahl: 2 m u. 3 m ab 5,99 €/m². Trapezbleche 1. Wahl: versch. Längen, Farben, Profile, ab 6,99 €/m², ca. 8.000 m² auf Lager. Birstein: ☎ 06054/9071127

Achtung Brennholz! Jetzt bestellen, frisch od. trocken, 1 m lang od. ofenfertig, keine Schüttmeter-Raumeter (Ster), Lieferung möglich. ☎ 0160-93018661 oder 0661-45221

Säge-Spaltmaschinen, Bandsägen, Kreissägen, Holzspalter, Forstseilwinden. Die idealen Maschinen für die Brennholzproduktion. www.zeier-forst.de Zeier Forst-Geräte-Center ☎ (0 97 47) 8 41

Verschiedenes

Mehr €rtrag und Werterhaltung: Profess. Reinigung für Photovoltaik-Anlagen u. Solar Modul mit 100% Reinwasser. Fa. FBW-Ranstadt. Pers. Angebot bei Besichtigung kostenfrei. ☎ 0176/88786007

Verschiedenes

Dachdecker- u. Spenglerarbeiten, Schneefanggitter und Wärmedämmung für Ihr Dach. Andreas Kraus, Kahlstr. 46, 63828 Kleinkahl. ☎ 06024-3601 u. 0179-5591104

Haushaltsauflösungen / Nachlassräumungen / Entrümpelungen / diskret u. kostengünstig. Verwendbares wird angerechnet. Kostenfreies Angeb. ☎ 06053/4709 0170/9927625

Kontakte

Bildh. **MISS,** 30 J., H+H 0160-4244344

MILF am Tel. 0221 5600 686

Erotik

Seniorensex privat 01523-640 68 42

Hausfrau (34) privat **01520-40 22 553**

Mittelhessen-Bote
... auch als kostenloses epaper

www.bote.de

... auch als kostenloses epaper

www.bote.de

IMPRESSUM
Mittelhessen-Bote
mit Kreisausgaben
Main-Kinzig-Bote
(für den gesamten Main-Kinzig-Kreis)
Wetterauer Wochen-Bote
(für den gesamten Wetterau-Kreis)

Verleger: Oliver Naumann, Ehrhard Naumann
Geschäftsführer: Oliver Naumann, Jochen Grossmann
Chefredakteur: Thomas Welz
Anzeigen/Key-Account: Johanna Röder
Vertriebsleiter: Ronald Schmidt

Anzeigenannahme:
Montag bis Freitag von 8.00-17.00 Uhr,

Für Druckfehler übernehmen wir keine Haftung. Bei telefonisch aufgegebenen Anzeigen keine Gewähr. Zur Zeit gilt die Anzeigenpreisliste Nr. 35/48.
Der Mittelhessen-Bote erscheint mit den Regionalausgaben Gelnhäuser Bote, Hanauer Bote, Maintaler Bote, Langenselbolder Bote, Schlüchterner Bote, Fuldaer Land-Bote, Wetterauer Wochen-Bote, Büdinger Bote, Oberhessen-Bote, Kahlgrund-Bote. In der Ausgabe Main-Kinzig-Bote werden die amtlichen Bekanntmachungen des Main-Kinzig-Kreises und folgender Städte und Gemeinden veröffentlicht:
Gelnhausen – Mitteilungsblatt;
Langenselbold – Langenselbolder Bote;
Wächtersbach – Wächtersbacher Stadtanzeiger;
Gründau – Gründauer Anzeiger;
Freigericht – Freigerichter Bote;
Hasselroth – Hasselrother Anzeiger;
Linsengericht – Linsengerichter Anzeiger;
Biebergemünd – Wochenblatt Biebergemünd.
Auflage: 305.920,
Kombination mit Gießener Zeitung,
Auflage: 128.875,
Gesamtauflage: 434.795
Für unverlangt eingesandte Manuskripte und Bilder werden weder Gewähr übernommen noch eventuelle Kosten erstattet. Für den Inhalt der Anzeigen übernehmen wir ebenfalls keine Haftung.
Der Mittelhessen-Bote erscheint am Wochenende. (Änderung der Erscheinungstermine vorbehalten). Bei Nichterscheinen infolge höherer Gewalt, bei Streik, Aussperrung u.ä. Gründen, besteht kein Anspruch auf Entschädigung.
Verteilung: kostenlos an die Haushalte
Bezugspreis bei Postzustellung:
2,50 € zzgl. MwSt.

Verlag und Herstellung:
Druck- und Pressehaus Naumann GmbH & Co. KG
Gutenbergstraße 1 · 63571 Gelnhausen
Zugleich auch ladungsfähige Anschrift für alle im Impressum genannten Verantwortlichen.

Falls Sie unsere Zeitung nicht mehr erhalten möchten, bitten wir Sie, eine E-Mail an **zustellung@bote.de** zu senden und einen Aufkleber mit dem Hinweis „Bitte keine kostenlosen Zeitungen“ an Ihrem Briefkasten oder Zeitungsrohr anzubringen.

2022

Anzeigen	**(06051) 833-244**
Redaktion	**(06051) 833-202**
Vertrieb	**(06051) 833-299**
Telefax	**(06051) 833-230**

BESTELLSCHEIN FÜR EINE PRIVATE KLEINANZEIGE

☐ Mittelhessen-Bote **am Samstag** | inklusive Neue Zeitung | Preis pro Erscheinung **Gesamtausgabe** | bis zu 5 Zeilen 26,00 € | jede weitere Zeile 4,50 €

Anzeigentext ▼ Rubrik ▶

1 2 3 4 5
Text in Blockschrift in die Kästchen eintragen.
Ab hier wird jede weitere Zeile gem. obenstehender Preise berechnet. (Leerzeichen beachten)

Name, Vorname
Straße, Hausnummer
PLZ/Wohnort
Telefon (für evtl. Rückfragen)
DE __ __ | __ __ __ __ | __ __ __ __ | __ __ __ __ | __ __
IBAN
__ __ __ __ | __ __ | __ __ | __ __ __
BIC
Bank
Datum, Unterschrift

Wenn eine Bankverbindung eingetragen ist, ermächtige ich den Verlag mit meiner Unterschrift zum Bankeinzug mittels Sepa-Basislastschrift (Gläubiger-Identifikationsnummer: DE 53 ZZZ 00000 415339). Die Mandatsreferenz wird separat mitgeteilt.

☐ **Chiffre-Anzeigen ZUSÄTZLICH** Chiffre-Gebühr von 5,– € (eingehende Zuschriften werden Ihnen zugestellt)
☐ **Rechnung** Bei Rechnungsstellung werden 7,50 € Bearbeitungsgebühr zzgl. MwSt. berechnet
☐ sollen abgebucht werden (bitte Bankverbindung eintragen)

Gutenbergstraße 1 · 63571 Gelnhausen · Tel. (06051) 833244 · **Fax (06051) 833255 · E-Mail: anzeigenabteilung@gnz.de**

Wie hoch darf die Miete sein?

Erste eigene Wohnung

Mit dem Beginn des Wintersemesters ziehen viele Studierende in ihre erste eigene Wohnung. Was das neue Zuhause kostet, hängt von der Stadt, der Lage, dem Zustand und der Größe ab, erklärt die Verbraucherzentrale NRW. Eine Faustregel: Die Miete sollte nicht mehr als ein Drittel des verfügbaren Budgets ausmachen.

Der örtliche Mietspiegel zeigt, ob die Miete ortsüblich ist. Allerdings gibt es noch nicht in jeder Stadt einen solchen Mietspiegel. Künftig müssen aber Städte und Gemeinden mit mehr als 50 000 Einwohnern einen Mietspiegel erstellen.

Kaution bedenken

Vorsicht vor zusätzlichen Kostentreibern: Ein Aufzug, eine Tiefgarage oder ein Nachtspeicherofen führen zu höheren Nebenkosten. Zudem ist die Kaution einzukalkulieren. Hierfür werden noch mal maximal drei Monats-Kaltmieten fällig.

Den Mietvertrag können junge Studenten mit dem 18. Lebensjahr selbst unterschreiben. Viele Vermieter verlangen aber zusätzlich eine Elternbürgschaft. *dpa*

Garagen

Garagen, Lager, Parkplätze, 5-45 m², in gepflegter, sicherer Liegenschaft, 3 Minuten vom Amtsgericht Hanau enfernt. ☎ 01520-2311680

Grundstücke

Zu amtlichen Preisen suchen wir ständig Gärten, Äcker, Wiesen zum Kauf bzw. für vorgemerkte Kunden. Grasmück GmbH, 63654 Büdingen Tel. (06042) 6691 oder 0171-5734404

Immobilien

Immobilien-Blitzverkauf.de
- bundesweit -
Wir helfen sofort! ☎ **0 66 25 - 18 20**

Mietgesuche

Alleinst., ruhige, saubere, dt. Frau, 60 J., ges. EK, NR, ohne HT, sucht 1-2 ZW, bis 50 m² u. 380,-€ kalt, in GN-Stadt, Roth, bei netten Leuten zur Dauermiete. ☎ 0152/21090733

Suche möbliertes Zimmer in Wächtersbach, Gelnhausen, Gründau oder Langenselbold zur Miete. ☎ 06053-6183052

Vermietungen

Kefenrod: 95 m², neu renov., 4 ZKB, Keller, Trockenraum, Kfz-Stellplatz, ab sofort zu verm., KM 560,- € + NK + Kt. ☎ 06049/950960

Wächtersbach-Altstadt: kl. Apartment, Küchenzeile, vollmöbliert, Bad, WC, an ruhigen Mieter! ab 01.05.22 zu verm. KM 220,- € + NK 130,- € + 2 MM Kt. ☎ 0151/68148693/ Müller

Vermietungen

Biebergemünd-Lanzingen: 2 Zi., Küche (Einbau), Bad, Abstellraum, Balkon, Stellplatz, Miete 375,- € + 140,-- € NK + 2 MM Kt., frei ab sofort. Info: Müller ☎ 0151/68148693

Kpl. neu renov. Whg. in Bgm.-Kassel ab 1. Mai 22 zu vermieten: Kü., Bad, 4 Zi.,, 130 m², 800,-€ kalt, Parkplatz 50,-€, Uml. 320,-€. ☎ 0172/6908364 oder andreas.reitz@reitz-gmbh.de

Bad Orb: 1 Zi-App. mit sep. Duschbad, WC, ca. 25 m², auch an Hartz-IV-Empfänger, 282,- € + NK + KT. ☎ 0152/29517429

Mittelhessen-Bote
Finden + Verkaufen

Auto & Verkehr

Dennoch Vorsatz?

Temposünder kennt exaktes Tempo nicht

Für eine vorsätzliche Tempoüberschreitung reicht es aus, wenn Autofahrern bewusst ist, dass sie zu schnell sind. Dabei ist es egal, ob sie ihr exaktes Tempo kennen. Das zeigt ein Urteil (Az.: RBs 12/22) des Oberlandesgerichts Hamm, auf das der ADAC verweist.

In dem Fall ging es um einen Autofahrer, der auf der Autobahn viel schneller als erlaubt gefahren ist. Dabei wurde er geblitzt und das geforderte Bußgeld wurde verdoppelt, da die Behörde dem Mann Vorsatz vorwarf. Dagegen legte dieser Einspruch ein. Die Sache ging vor Gericht. Das entschied, dass es nicht nötig ist, dass der Fahrer exakt das Tempo kennt. Für Vorsatz reicht es demnach aus, wenn er weiß, dass er schneller als erlaubt fährt. Das hätte ihm hier bewusst sein müssen, denn die anderen Autos waren erheblich langsamer. Und wenn er dann noch nicht mal auf den Tacho schaut, was stets ohne Probleme möglich sei, um bei Bedarf das Tempo zu drosseln, steht fest: Er nahm die Überschreitung zumindest billigend in Kauf. *dpa*

Autohandel

Kaufe gegen Bar Pkw, Lkw, Busse, Geländewagen - mit oder ohne Mängel / TÜV, Motor- oder Getriebeschaden. Auch Agria. Telefon oder WhatsApp: ☎ 0177-2802695

Pkw Ankauf

Kaufe PKW, Geländewagen u. Busse aller Art - auch mit Mängeln u. Unfallschäden - zu reellen Preisen. Wir zahlen bar. Fa. Auto-Michel. ☎ 0170-9669002

Pkw Ankauf

V&S PKW-Ankauf! Rufen Sie uns an o. senden Sie Bilder u. Fahrzeugdaten per WhatsApp an ☎ 0152/26315092 o. 0171/2760410 GN-Hailer, Altenhaßlauer Weg 3

An alle lieben Leser: Kaufe PKW's zu fairen Preisen, bitte alles anbieten, Unfall, auch ohne TÜV, hohe Kilometer. ☎ 06053-7068811 oder 0152-54658507

Reisemobile

Wir kaufen
Wohnmobile + Wohnwagen
03944-36160 • www.wm-aw.de Firma

Reisemobile

www.caravan-huettl.de
Urlaub 2022 schon geplant? Nein?
Mieten Sie sich jetzt Ihr Reisemobil / Wohnwagen oder oder erfüllen Sie sich Ihren Traum vom eigenen Reisemobil/Wohnwagen.
HÜTTL CARAVANING Verkauf | Vermietung | Service
HÜTTL.ent GmbH - Robert-Bosch-Str. 2-4 - 63477 Maintal 06181 /42 433-0 - info@huettlrent.de

Familie mit Kind sucht Wohnmobil oder Wohnwagen, ausschl. von privat! Bitte einfach mal alles anbieten! Wir freuen uns auf Ihren Anruf! ☎ 01520-8264256

StellenMarkt

Neuer Job?

Woran Sie ein gutes Onboarding-Konzept erkennen

Wer ist mein Ansprechpartner? Wie komme ich an den Server? Und was sind eigentlich meine Aufgaben? Zum Start in einen neuen Job stellen sich einem etliche Fragen. In manchen Unternehmen werden die in einem strukturierten Onboarding-Prozess beantwortet – in anderen wiederum weiß man auch am dritten Tag noch nicht, mit welchem Passwort man sich eigentlich am PC anmelden soll. Im sogenannten Preboarding sei wertschätzender, persönlicher Kontakt wichtig, sagt Baron. Dazu gehöre die Einarbeitungsplanung, erste Zielsetzungen und eine stringente Kommunikation. Aber auch kleine Gesten könnten helfen: Etwa eine Einladung zum virtuellen Teammeeting, oder ein kurzes Video vorab, in dem sich das Team kurz vorstellt.

Am ersten Tag sollte nicht nur die technische Ausstattung funktionieren und ein Arbeitsplatz zur Verfügung stehen. Nicht zuletzt sei erfolgreiches Onboarding auch Aufgabe des Neulings selbst, sagt Baron. *dpa*

MKK MAIN-KINZIG-KREIS

Geschäftszeichen: 11.1/2/37/2022

Für das **Referat 3 „Persönlicher Referent des Kreisbeigeordneten“** suchen wir zum nächstmöglichen Zeitpunkt eine

Assistenz (m/w/d) des Persönlichen Referenten des Kreisbeigeordneten

Den vollständigen Ausschreibungstext mit allen relevanten Informationen finden Sie im Internet unter:

www.mkk.de > Kreisverwaltung > Karriere im MKK > offene Stellen

Werde **Zusteller (m/w/d)** in:
- **Bad Vilbel Stadt und alle Stadtteile**
- **Nieder- und Ober-Rosbach**
- **Bad Nauheim Stadt**
- **Wisselsheim**
- **Rödgen**
- **Schwalheim**
- **Ober-Mörlen Langenhain-Ziegenberg**
- **Friedberg Stadt**

Wir suchen bei guter Bezahlung **Zusteller (m/w/d)** ab 13 Jahren zur Verteilung unserer Verlagsprodukte auf Minijob-Basis für die media line Werbeagentur GmbH.

DRUCK- UND PRESSEHAUS NAUMANN GmbH & Co. KG
Gutenbergstraße 1 · 63571 Gelnhausen
Telefon (06051) 833292 oder -293 · Telefax (06051) 833288
E-Mail: Vertrieb@gnz.de · Internet: www.dpn-media.de

Stellengesuche

Nette, deutschsprachige Frau möchte ältere oder behinderte Personen rund um die Uhr betreuen. ☎ 06053/8099809

Buchhalter sucht stundenweise Nebentätigkeit. Keine Versicherungen oder Ähnliches. ☎ 06048-1009

Außenstände/ offene Posten/ Mahnwesen. Sie brauchen Hilfe? ☎ 06048/981428

Stellenangebote

Runter vom Sofa - rein ins Team. Wir haben Arbeitsstellen in Voll- und Teilzeit sowie auf 450 €-Basis (z.B. für Schüler, Stud., Rentner oder Hausfr.). Bewerben Sie sich jetzt bei McDonald's in Slü, Gründau, Erlensee, Florstadt und Butzbach. Wir haben etwas für Sie. Wetten, dass? Schriftl. Bewerbung ins Restaurant oder unter verwaltung@mcdgluth.de

Suche Friseur/in auf 450 €-Basis oder als Aushilfe. ☎ 06183-2971 oder 0178-8681471

Reinigungskräfte m/w/d
für **Schotten,** Lindenweg (Schulreinigung) gesucht. Stundenlohn: 11,55€ (SV-Pflichtig). AZ: Mo. – Fr. ab 15 Uhr. Masernimpfung + Corona Impfung erforderlich. Bitte bewerben Sie sich ausschl. telefonisch unter: **Nils Bogdol GmbH,** Mo–Fr 08:00-16:00 Uhr unter **0162 200 34 20**

Stellenangebote

Haushaltshilfe für 2 Pers.-Haushalt im Raum Hammersbach gesucht. Selbstst., qualifiziert u. Deutschkenntnisse erwünscht. Beschäftigung längerfristig, 10-15 Std./Wo., Gehalt nach Vereinbarung. ☎ 0170/7810528

Putzhilfe 14-tägig á 4 Stunden in 2-Pers.-Haushalt in Gründau-Lieblos gesucht. Gute Bezahlung. ☎ 0160-8007141 ab 18 Uhr

Suche Reinigungskraft für Privathaushalt 1x pro Woche für ca. 5-6 Stunden in Linsengericht/Lü. ☎ 0151-50039960

Kommunales Center für Arbeit
Jobcenter
Anstalt des öffentlichen Rechts des Main-Kinzig-Kreises

Sie suchen eine neue berufliche Perspektive mit sozialpolitischer Verantwortung und einen Arbeitgeber, der Sie in Ihrer beruflichen und persönlichen Weiterentwicklung unterstützt? Dann sind Sie bei uns richtig!

Zum nächstmöglichen Zeitpunkt suchen wir für unser Jobcenter mit unterschiedlichen Standorten

Leistungssachbearbeiter*innen (m/w/d)

Fallmanager*innen (m/w/d)

Mitarbeiter*innen zur Unterstützung der Leistungssachbearbeitung (m/w/d)

Mitarbeiter*innen im Servicebüro (m/w/d)

im Bereich der Grundsicherung für Arbeitsuchende nach dem SGB II.

Die Stellenausschreibungen mit allen relevanten Informationen finden Sie unter: www.kca-mkk.de / Arbeiten im KCA

Bitte bewerben Sie sich direkt über unser Jobportal.

www.kca-mkk.de

HanauNetz GmbH

Wir suchen Sie!

Als Tochterunternehmen der Stadtwerke Hanau bündelt die Hanau Netz GmbH die Netkompetenz in Hanau und Großkrotzenburg. Wir sind die Spezialisten für Planung, Bau und Betrieb von Energie- und Wasserversorgungsnetzen. Derzeit sind bei uns über 120 Mitarbeiterinnen und Mitarbeiter beschäftigt.

In unserer Abteilung Netzplanung Strom ist zum 1. Juni 2022 eine Vollzeitstelle als

Elektroingenieur Energietechnik (m/w/d)

zu besetzen.

Ihre Aufgaben:
- Selbstständige Planung und Projektierung von Mittel- und Niederspannungskabeltrassen
- Kostenermittlung und Erstellung der Genehmigungs- und Ausführungsplanung
- Ausarbeitung von Ausschreibungsunterlagen mit Auswertung der Submissionsergebnisse und Projektleitung während der Realisierung
- Koordination von Maßnahmen und Verantwortung für die Ausführungsqualität der Baumaßnahmen
- Überwachung der Projektfortschritte, Termine sowie Einhaltung von Arbeitssicherheitsanforderungen und Vorschriften
- Budgetverantwortung für die übertragenen Projekte und Baumaßnahmen
- Planerische Unterstützung der Projektteams bei der Errichtung, Inbetriebnahme und Abnahme der elektrotechnischen Anlagen
- Kurzschlussstrom- und Lastflussberechnungen sowie Kabel- und Anlagendimensionierung
- Durchführung von Netzverträglichkeitsprüfungen für Anschlussanfragen (Last- und Einspeisefälle)
- Erstellen der technischen Projektdokumentation
- Zuarbeit für die Erstellung notwendiger Statistiken, Berichtswesen, Jahresabschlüsse und Wirtschaftspläne
- Anfertigung von Stellungnahmen bei Ämterbeteiligungen und Anfragen Dritter
- Kompetente Beratung von Kunden und Erstellung von Angeboten
- Teilnahme an der Rufbereitschaft im Bereich der Stromversorgung

Ihr Profil:
- Abgeschlossenes Studium auf dem Gebiet der Elektrotechnik oder eine vergleichbare Qualifikation
- Kenntnisse im Betrieb und in der Planung von Nieder- und Mittelspannungsnetzen sowie über den Aufbau von Mittel- und Niederspannungsschaltanlagen, Transformatoren, Kabel- und Leitungsanlagen
- Kenntnisse der anzuwendenden Bestimmungen, Normen, Vorschriften und Regelwerke (BDEW, FNN, VDE)
- Routinierter Umgang mit MS Office-Anwendungen (Excel, Word), SAP R/3 sowie CAD-Software (AutoCAD) und GIS-Anwendungen
- Führerschein (mindestens für Pkw)
- Hohes persönliches Engagement, Flexibilität und Lernbereitschaft sowie selbstständige, eigenverantwortliche und strukturierte Arbeitsweise
- Gute kommunikative Fähigkeiten in Wort und Schrift

Unser Angebot:
Neben einer leistungsgerechten Vergütung nach dem Tarifvertrag für Versorgungsbetriebe (TV-V) sowie Sozialleistungen erwartet Sie ein modernes und flexibles Arbeitsumfeld mit vielen Entwicklungsmöglichkeiten.

Wir freuen uns auf Ihre aussagefähige Bewerbung unter Angabe Ihrer Verdienstvorstellung und Ihres möglichen Eintrittstermins.

Hanau Netz GmbH
Personalabteilung · Postfach 21 53 · 63411 Hanau
personal@hanau-netz.de

NORMA®

BIO-GESAMTSIEGER!
zur aktuellen DLG Bio Prüfung 2022

Zum 13. Mal in Folge!

44x Silberner Preis 2022 · 189x Goldener Preis 2022 · 8x Bronzener Preis 2022

Alle Ergebnisse finden Sie unter dlg.org/bioproduktetest

ab Montag, 25. April

Bio-Getreide XXL
Buchweizen oder Haferkleie
1,2-kg-Beutel (1 kg = 3,33)
je Beutel
XXL
3,99*

Bio-Kerne XXL Kürbiskerne
300-g-Beutel (1 kg = 9,97) **oder Sonnenblumenkerne**
1-kg-Beutel **je Beutel**
XXL
21% billiger
zum Vergleich: z. B. Sonnenblumenkerne 650-g-Beutel = 2,49
2,99*

Bio-Hülsenfrüchte XXL
Berglinsen, Linsen oder Kichererbsen
1-kg-Beutel
je Beutel
XXL
14% billiger
zum Vergleich: 500-g-Beutel = 1,75
2,99*
1 kg

Bio-Zucker
Kokosblütenzucker 350-g-Packung (1 kg = 8,54) **oder Rohrohrzucker Demerara, kristallisiert**
600-g-Packung (1 kg = 4,98)
je Packung
2,99*

Bio-Bouillon
Gemüse
540-g-Dose, ergibt 27 Liter (1 l = –,14)
je Dose
ergibt 27 Liter
3,79*

Bio-Saft
Zitrone
2x250-ml-Flasche, ohne Pfand (1 l = 5,78)
DOPPEL PACK
2,89*
2er-Pack
VEGAN

Bio-Agaven Dicksaft
dunkel oder hell
500-ml-Squeezeflasche (1 l = 6,58)
je Squeezeflasche
3,29*
500 ml
VEGAN

Bio-Dinkelteigwaren
Bandnudeln oder Fadennudeln
500-g-Beutel (1 kg = 3,98)
je Beutel
1,99*

Mehr fürs Geld.

WC-Stein Kraft Aktiv Blauspüler Chlor oder Kraft Aktiv Lemon
3x50-g-Packung (100 g = 2,19)
je 3er-Pack
3er-Pack
43% billiger
zum Vergleich: UVP Einzelpackung = 1,95
3,29*

O'CCAFFÈ Ganze Bohne
Espresso Classico oder Crema e Aroma
1-kg-Packung
je Packung
18% billiger
UVP 10,99
8,99*
1 kg

Ländertee
Marokkanische Minze 36-g-Packung (100 g = 4,42), **Schwedische Blaubeere** 45-g-Packung (100 g = 3,53), **Spanische Orange, Mediterraner Pfirsich, Italienische Limone** 50-g-Packung (100 g = 3,18) **oder Türkischer Apfel** 55-g-Packung (100 g = 2,89), 20-Beutel-Packung
je Packung
UVP 1,99
1,59*
20% billiger

Mega Monte XXL
400-g-Becher (1 kg = 3,73)
400 g
25% billiger
UVP 1,99
1,49*
Im Aktionskühlregal:

NORMA® IMMER MEHR FÜRS GELD!
SEIT ÜBER 50 JAHREN – IMMER DER BESTE PREIS

GRÜNER KNOPF

Flowers · Squares · Graphics · Paisley

Mako-Satin-Bettwäsche
Kissen ca. 80 x 80 cm, Bezug ca. 135 x 200 cm
• 100 % gekämmte Baumwolle
• Mit Qualitäts-Reißverschluss • Einlaufgeschützt durch SANFOR-Standard
je Bettwäsche
Made in Germany
17,99*
Auch online

Jersey-Spannbetttuch
in 3 Größen • 100 % Baumwolle
• Langlebige Jersey-Qualität
• Steghöhe ca. 30 cm
Gold · Grau · Bordeaux · Offwhite · Silber · Kitt
SANFOR KNIT
ca. 90 – 100 x 200 cm: **5,99***
ca. 140 – 160 x 200 cm: **7,99***
ca. 180 – 200 x 200 cm: **9,99***
Auch online

Trikot Sport- und Freizeithose
• 100% Polyester • Mit trendigem Druck und modischer Paspelierung
• 2 seitliche Eingrifftaschen
• Größen M – XXL
je Hose
66% billiger
UVP 29,95
9,99*
Beinabschluss mit Reißverschluss

Leichtlaufschuhe
• Atmungsaktives Obermaterial und Innenausstattung
• TPR-Laufsohle
• Größen 38 – 41
je Paar
55% billiger
UVP 44,99
19,99*

Mokassins
• Decksohle aus hautfreundlicher Mikrofaser
• PU-Laufsohle mit TPR-Noppen
• Größen 38 – 41
je Paar
36% billiger
UVP 24,99
15,99*
mit Lochmuster!

Komfort-Slipper
• Komfortables Obermaterial mit textiler Innenausstattung
• Flexible Phylon-Laufsohle
• Größen 42-45 **je Paar**
14,99*
Bequemer Einstieg

Solar-Dusche
für warmes Wasser ohne Strom
• Kompatibel mit allen marktüblichen Stecksystemen und Gartenschläuchen
• Wasserablassventil
• Höhe ca. 2,17 m
Großer Luxus-Regenduschkopf
Großer Wasserspeicher mit ca. 35 Liter Fassungsvermögen!
25% billiger
UVP 199,–
149,–*
(ohne Bodenplatte)
Auch online

BAUFIX PUR-Langzeitlasur
5 Liter für innen und außen • Lasierender Holzanstrich • Erhöhte Witterungs- und UV-Beständigkeit (1 l = 3,–)
39% billiger
UVP 24,95
14,99*
Auch online
Made in Germany

Premium-Brause/-Spritze
• Aus massivem Zink-Druckguss
• Kompatibel mit marktüblichen Stecksystemen
3 Jahre Garantie
je Ausführung
7,99*
Massives Messing-Kupplungs-Stück

TOPTEX Sommer-Clogs
• Aus robustem, abwaschbarem und leichtem Phylon-Material
• Größen 37 – 45
je Paar
4,99*

KRAFT WERKZEUGE Schrauben/Muttern
aus Karbonstahl, verzinkt 3 Jahre Garantie
Sechskant-Holzschrauben
• M8, 47tlg.
• M6, 81tlg.
oder 135tlg.
Große Auswahl!
je Ausführung
3,99*

Profi-Set bestehend aus

✔ Schlagbohrschrauber	UVP 59,90
✔ Stichsäge	UVP 49,90
✔ Multitool	UVP 34,99
✔ 2 x Akku 20V	UVP 49,80
✔ Schnell-Ladegerät	UVP 14,90
✔ Textiltasche	UVP 9,90
Statt UVP ~~219,39~~	

WALTER Akku-Werkzeug-Set 7-teilig
UVP 219,39
129,–*
41% billiger
(Werkzeuge nicht separat erhältlich)
Auch online
❶ Schlagbohrschrauber • Inkl. Bit
❷ Stichsäge • Inkl. Holz-Sägeblatt
❸ Multitool • Inkl. Tauchsägeblatt, Schaberklinge, Schleifpad und 3 x Schleifpapier
❹ 2 x 20 V 1,5 Ah Li-Ion Akku ❺ Schnell-Ladegerät Ladezeit nur 1h ❻ Textiltasche

KRAFT WERKZEUGE Kabelbinder XXL-Pack
im wiederverschließbaren Polybag
Kabelbinder 940-teilig
Wiederverwendbare Kabelbinder 180teilig
je Pack
5,99*
Auch online
(in Schwarz oder Bunt)

* Keine Mitnahmegarantie! Sofern der Artikel in unserer Filiale nicht vorhanden ist, können Sie diesen direkt in der Filiale innerhalb von 2 Tagen ab o.g. Werbebeginn bestellen und zwar ohne Kaufzwang oder Sie wenden sich bezüglich kurzfristiger Lieferbarkeit an www.norma-online.de/aktionsartikel. Es ist nicht ausgeschlossen, dass Sie einzelne Artikel zu Beginn der Werbeaktion unerwartet und ausnahmsweise in einer Filiale nicht vorfinden. Wir helfen Ihnen gerne weiter. Schuhe und Textilien teilweise nicht in allen Größen erhältlich. Alle Preise in Euro. Bei Druckfehlern keine Haftung.

Artikel mit „Auch online" sind ab sofort in dieser oder anderer Ausführung unter www.norma24.de bestellbar (Preis inkl. MwSt., zzgl. Versandkosten)

17/22

NORMA® www.norma-online.de

NORMA® MEHR FÜRS GELD.

AKTUELLE PROSPEKTE – einfach & bequem online durchblättern unter www.norma-prospekt.de

ENTDECKEN SIE MEHR AKTIONEN!

NORMA Lebensmittelfilialbetrieb Stiftung & Co. KG, Heisterstraße 4, 90441 Nürnberg