MITTELHESSEN-BOTE

Fuldaer Land-Bote

Hohe Inflationsrate
Wo gibt es derzeit gute Zinsen?

Heimat im Blick
mit Ihrem lokalen Mitteilungsblatt

KW 46, Samstag, 20. November 2021 | Das lokale Mitteilungsblatt | Ausgabe F 2

Hallo, liebe Leser

Dieser Tage bin ich Zeuge eines hinterhältigen Anschlags geworden. Mir gegenüber auf der Promenade hatte sich ein Mann gerade eine dicke Kugel Eis geholt. Der in dunkle Schokolade gehüllte Rand erfreute sich einiger feiner Streusel und auch obenauf durften kleingehackte Nüsschen nicht fehlen. Während ich beneidend herübersah und der Mann einen ersten Bissen kosten wollte – passierte es: wie aus dem Nichts tauchte eine Möwe, so groß wie ein Bussard, hinter dem Kopf des Mannes auf und schnappte zu. Mit einem dumpfen „Platsch“ viel das prächtige Eis zu Boden. Davon wurden noch vier weitere hungrige Möwen angelockt. Die Zunge des Passanten schien unverletzt als wir einen geschockten Blick wechselten und ohne ein Wort das Weite vor der maßlosen Möwen-Meute suchten. Ich hoffe, unseren Lesern bleibt so etwas tragisches erspart!

Euer Boto

Kapazitäten im Impfzentrum am Klinikum werden hochgefahren

Ziel: Bis zu 600 Erst-, Zweit- oder Booster-Impfungen pro Tag

Gaben symbolisch den Startschuss für die Erweiterung der Kapazitäten des Impfzentrums am Klinikum Fulda (von links): Erster Kreisbeigeordneter Frederik Schmitt, Markus Otto (DRK-Geschäftsleitung), Priv. Doz. DR. Thomas Menzel (Klinikum Fulda), Klinikum-Vorstand Burkhard Bingel, OB Dr. Heiko Wingenfeld, Christian Erwin (DRK-Geschäftsleitung), Bürgermeister Dag Wehner und Landrat Bernd Woide. Foto: Stadt Fulda *Fotos: Stadt Fulda*

Fulda. Das Impfzentrum am Klinikum Fulda wird auf Initiative der Stadt Fulda in Kooperation mit dem Deutschen Roten Kreuz deutlich ausgeweitet. Das kündigten Oberbürgermeister Dr. Heiko Wingenfeld, Bürgermeister Dag Wehner, der Klinikumsvorstand Priv.-Doz. Dr. Thomas Menzel und Burkhard Bingel sowie Markus Otto und Christian Erwin von der Geschäftsleitung des DRK-Kreisverbandes Fulda bei einem Ortstermin an. Für den Landkreis Fulda begrüßten Landrat Bernd Woide und Erster Kreisbeigeordneter Frederik Schmitt die Initiative der Stadt und sicherten ihre Unterstützung zu. Die Kapazitäten des bereits seit einigen Wochen am Klinikum Fulda eingerichteten „Impfzentrums“ werden deutlich ausgeweitet. Die Öffnungszeiten sollen von Montag bis Freitag ausgedehnt werden. Täglich sollen so bis zu 600 Erst-, Zweit- oder Booster-Impfungen gegen Covid19 durchgeführt werden können. Damit wird das Impfangebot am Klinikum Fulda schrittweise ausgebaut, um der großen Nachfrage gerecht werden zu können.

Nachfrage deutlich gestiegen

„Damit leisten wir als Stadt einen weiteren Beitrag, um genügend Kapazitäten für die anstehenden Booster-Impfungen, aber auch für Erst- und Zweitimpfungen zur Verfügung zu stellen und um die lokalen Arztpraxen zu entlasten. Wir rechnen damit, dass der Bedarf ab Januar noch weiter steigen wird und wollen dafür bestmöglich gerüstet sein“, so Oberbürgermeister und Bürgermeister übereinstimmend. Beide erneuerten ihren Appell an alle noch Ungeimpften, sich nun auch für eine Impfung zu entscheiden. Auch für sie werde das Impfzentrum am Klinikum Fulda natürlich zur Verfügung stehen. Der Dank von OB und Bürgermeister galt dem Klinikum, dem MVZ Osthessen und dem DRK für die Bereitschaft, zusätzliche Kapazitäten zu schaffen, die natürlich mit einem erhöhten Personalbedarf verbunden seien. Im Namen des Landkreises dankten Landrat Woide und Gesundheitsdezernent Schmitt dem Klinikum, dass es seiner Rolle als stabiler Anker der Gesundheitsversorgung in Osthessen gerecht werde und einen wesentlichen Baustein in der Erweiterung des Impfangebots vornehmen wird.
Klinikum-Vorstandssprecher Dr. Menzel wies auf die bereits vorliegenden Erfahrungen mit dem bestehenden Impfzentrum hin: „Die Nachfrage ist in den vergangenen Wochen deutlich gestiegen, vor allem nach Booster-Impfungen, aber auch nach Erst- und Zweitimpfungen, so dass eine Erweiterung angezeigt ist.“ Menzel dankte der Stadt für ihre Unterstützung, der Impfzentrumsleitung Simone Del Duca und Jan Garlepp sowie den Mitarbeiterinnen und Mitarbeitern - insbesondere des MVZ Osthessen – für ihr Engagement. Der Zugang zum Impfzentrum am Klinikum werde über den Haupteingang erfolgen, das Zentrum selbst befindet sich wie bisher in den Räumlichkeiten der früheren Notaufnahme, allerdings wird der Bereich ausgedehnt.

Wichtig:

Eine Impfung ist nur mit Termin möglich. Die Buchung erfolgt über das Impfportal des Klinikums: https://impfportal.klinikum-fulda.de/.
Es sollen für die Zeit der Impfkampagne in der Nähe des Klinikum-Haupteingangs zusätzliche Kurzzeitparkplätze entstehen.

Alle Informationen zum Impfzentrum am Klinikum gibt es hier:

https://www.klinikum-fulda.de/alle-corona-impfungen-im-impfzentrum-am-klinikum-fulda-moeglich/

Beilagen in Teilausgaben

Mittelhessen-Bote
... auch als kostenloses epaper
www.bote.de

Wanderklub Hattenhof

Neuhof. Der Wanderklub Hattenhof lädt zu einer geführten Halbtagswanderung am 21. November, ein. Treffpunkt ist um 13.30 Uhr an der Wandertafel in Hattenhof; Wanderführerin Sonja Hahn hat eine Strecke von ca. 6 km ausgewählt; Geführte Abschlusswanderung um Büchenberg. Bitte führen Sie eine Maske mit. Um Fahrgemeinschaften wird gebeten.

Zeichen in Orange

Bad Soden-Salmünster. Am 25. November ist der Internationale Tag zur Beseitigung von Gewalt gegen Frauen.
Aus diesem Anlass wird der Sozialdienst katholischer Frauen mit Bürgermeister Brasch und Pfarrer Sippel sich der weltweiten Aktion anschließen und öffentliche Gebäude orange anstrahlen.
Um 17.30 Uhr treffen sich die Teilnehmer an der Kirche St. Peter und Paul in Salmünster
Die Aktion wird unterstützt von der Pfarrei St. Peter und Paul und der Stadt Bad Soden-Salmünster.

Wandern mit dem VHC Steinau

Steinau. Am Sonntag, 21. November treffen sich die Wanderer des VHC Steinau zu einer Wanderung: Wanderweg Steinau a.d.Str. Nr. 3b.Treffpunkt ist um 13 Uhr am Schlossparkplatz in Steinau. Anfahrt mit Privat-PKW zum Parkplatz Lange Berg/Hundeplatz. Ab hier beginnt die ca. 7,5 km lange Wanderung. Die Wanderung erfolgt auf eigene Gefahr und findet unter den derzeitig gültigen Coronaregeln statt.

Inklusion vor Ort fördern

Unternehmensforum – Leben und Arbeiten in Neuhof

Neuhof. Inklusion fördern vor Ort in Unternehmen in der Kali-Gemeinde – darum drehte sich alles beim ersten Unternehmensforum - Leben und Arbeiten in Neuhof.
Über 50 Gäste aus knapp 30 Unternehmen sind der Einladung von Bürgermeister Heiko Stolz, dem Verein Leben und Arbeiten in Neuhof, dem Gewerbeverein Neuhof und der Perspektiva GmbH ins Gemeindezentrum gefolgt. Bürgermeister Stolz lud in seiner Begrüßung alle Unternehmerinnen und Unternehmer ein, sich gemeinsam auf den Weg zu mehr Teilhabe und Inklusion von Menschen mit Behinderung am allgemeinen Arbeitsmarkt zu machen. „Ich bin fest davon überzeugt, dass eine Gesellschaft durch Inklusion bereichert wird“, sagt der Rathauschef.

Der größte und wichtigste Teil des Abends war für das Netzwerken untereinander reserviert.

In der anschließenden Podiumsdiskussion, die von der Inklusionsnetzwerkerin Kathrin Müller und dem 1. Vorsitzenden vom Verein Leben und Arbeiten in Neuhof Andree Literski moderiert wurde, ging es um die vielen positiven Erfahrungen und Vorteile von Betrieben, die sich zu einem inklusiven Unternehmen entwickeln. Es wurde aber auch deutlich, dass auf diesem Weg Herausforderungen liegen, für deren Überwindung es gute Partner braucht. Perspektiva aus Fulda bietet hier gerne hilfreiche Unterstützung an.
Die Teilnehmerinnen und Teilnehmer der Podiumsdiskussion waren Louis Barth (Mitarbeiter antonius Café), Silke Gabrowitsch (Geschäftsführerin Perspektiva), Kai Nüchter (Geschäftsführer VeloCulTour), Michael Vogel (Landwirt aus Neuhof), Tino Kister (Personalleiter K+S Süd) und Michael Vogel (Geschäftsführer Vogel Raum und Bett).
Der größte und wichtigste Teil des Abends war aber für das Netzwerken untereinander reserviert. Denn, darüber waren sich die beiden Vereinsvorstände Thorsten Jahn (Gewerbeverein Neuhof) und Andree Literski einig, Inklusion findet immer über das Schaffen von Begegnungen und den Aufbau von Beziehungen statt.
Die positive Bilanz des Abends: Eine Zusage für ein Verwaltungspraktikum, fünf Vereinsbeitritte und über 50 zufriedene Gesichter.
Der Abend wurde wunderbar musikalisch von dem Pianisten Jonas Fischer begleitet.

Ihr Draht zu uns:
Druck- und Pressehaus Naumann GmbH & Co. KG
Gutenbergstraße 1
63571 Gelnhausen

Redaktion: (06051) 833-202
E-Mail: redaktion@bote.de
Zustellung: (06051) 833-299
E-Mail: zustellung@bote.de
Anzeigen: (06051) 833-244
E-Mail: anzeigenabteilung@bote.de
Internet: www.bote.de

Familienanzeigen

Für die zahlreichen Glückwünsche, Blumen, Geschenke und Anrufe anlässlich unserer

Diamantenen Hochzeit

möchten wir uns bei allen Gratulanten recht herzlich bedanken.

Besonderer Dank gilt unseren Kindern und Enkelkindern für diesen schönen Tag.

Danke sagen wir auch dem Musikverein 1921 Salmünster, der Freiwilligen Feuerwehr Salmünster, dem Schützenverein Stolzenberg Bad Soden e.V., dem HGV Bad Soden-Salmünster und all den vielen Anderen.

Irene & Manfred Enders

Bad Soden-Salmünster, im Oktober 2021

Meister der letzten drei Jahre im Rampenlicht

Sportlerehrung der Gemeinde Hosenfeld für überragende Einzel- und Mannschaftserfolge

Besondere sportliche Leistungen wurden gewürdigt.

Landkreis Fulda. Zum neunten Mal veranstaltete die Gemeinde Hosenfeld eine Sportlerehrung, um besondere sportliche Leistungen von Bürgerinnen und Bürgern aus der Gemeinde zu würdigen. Bürgermeister Peter Malolepszy betonte in seinen Begrüßungsworten, dass es ihm eine Freude sei, trotz der eingeschränkten Corona-Vorgaben, Mannschafts- und Einzelsportler aus Hosenfeld für ihre überragenden Meisterschaften und höchsten Platzierungen von der Kreis- bis zur Weltebene zu würdigen. „Die Auszeichnung haben eigentlich alle verdient, die sich in irgendwelcher Weise für den Sport in der Gemeinde stark gemacht haben und nicht aufgegeben haben. Neben den Wettkampfstärksten eben auch Vereinsvorstände und Betreuer, weil sie mehr Zeit und Energie denn je in ihr Ehrenamt gesteckt haben, um den Sport nach jedem Corona-Lockdown hygienekonform wieder anlaufen zu lassen.“, so Malolepszy weiter. Ein „Dankeschön“ richtete der Bürgermeister daher an alle Vereinsfunktionäre, Trainer, Betreuer, Kampfrichter, Platzwarte, die Eltern und alle anderen Helferinnen und Helfern im Ehrenamt. Nur mit Hilfe eines funktionierenden Umfelds könne man als Einzelner oder als Mannschaft zum Erfolg gelangen. Als Ehrengäste konnten neben einigen Mandatsträgern der Gemeinde besonders Andreas Scheibelhut, stellvertretender Vorsitzender des Sportkreises Fulda-Hünfeld, begrüßt werden.

Die „Piccolos“, eine Mädchen-Tanzgruppe der TSA Spvgg. Hosenfeld, verzauberten das Publikum mit einem begeisternden Cheerleader-Tanz. Im Anschluss erhielten die Teilnehmerinnen des Schau-Duos (Jolina Klitsch und Sophie Larbig) für Platz eins der 3. Bundesliga und die Schautanz-Schülerinnen für den dritten Platz der 3. Bundesliga Urkunden und Präsente von Bürgermeister Peter Malolepszy und Andreas Scheibelhut überreicht.

Sascha Erb, Vorsitzender des Ausschusses für Sport, Kultur und Soziales, führte kurzweilig durch das Programm und stellte zum Höhepunkt der gelungenen und gut besuchten Veranstaltung die sportlich herausragenden Leistungen vor. Ausgezeichnet wurden neben den Tänzerinnen der Kampfsportler Manfred Mölter für mehrere nationale und internationale Meisterschaften in Karate und Kickboxen seiner Altersklasse. Die Nachwuchs-Fußballer der D1-Jugend der JSG Vorderer Vogelsberg erhielten die Ehrung für den Meistertitel der Kreisliga 2 in der Saison 2018/2019. Mit mehreren Teams und damit am stärksten vertreten war die Handball-Spielgemeinschaft Großenlüder/Hainzell: die weibliche C-Jugend wurde für den Bezirksligameistertitel der Saison geehrt, die zweite Damenmannschaft für die Meisterschaft in der Bezirksliga A, die männliche A-Jugend und die männliche B-Jugend jeweils für die Bezirksligameisterschaft sowie das Männerteam für die erstmalige Landesliga-Meisterschaft. Das Besondere daran: alle Teams wurden Meister in der Saison 2019/2020, die sicherlich die bisher erfolgreichste der Spielgemeinschaft sein dürfte! Nach Abschluss der Ehrungen berichtete Sascha Gramm, sehr erfolgreicher Extremsportler aus Hainzell, kurzweilig und begeisternd über Erfahrungen und Geschehnisse bei seinem längsten Etappen-Lauf „The Track“ durchs australische Outback. Er bewältigte über 522 km in 9 Tagen zu Fuß und mit Rucksack und wurde bester Deutscher. Mit seinen Erzählungen zog er das gesamte Publikum in den Bann.

Abgerundet wurde der Abend mit einem gemeinsamen Sektumtrunk und Gespräche in geselliger Runde, womit man den schönen Abend gemütlich ausklingen ließ. An dieser Stelle bedankt sich die Gemeinde noch einmal besonders bei allen anwesenden Sportlerinnen und Sportlern samt Betreuern sowie allen, die zum Gelingen der Veranstaltung beigetragen haben, insbesondere bei den „Piccolos“ der TSA Spvgg. Hosenfeld und dem heimischen Extremsportler Sascha Gramm.

Nikolaus besucht Kinder im Feuerwehrauto

Mit selbstgemalten Bild anmelden

Der Nikolaus kommt mit dem Feuerwehrauto.

Neuhof. In diesem Jahr können sich die Kinder in Neuhof auf eine besondere Überraschung freuen: Der Nikolaus kommt in einem Feuerwehrauto direkt zu ihrer Haustür und verteilt kleine Geschenke. Organisiert wird die Aktion vom Ortsbeirat Neuhof gemeinsam mit der lokalen Jugendfeuerwehr. „Wir wollen möglichst viele Kinderaugen zum Strahlen bringen und mit unserer Beschenkungstour unseren jüngsten Bürgerinnen und Bürgern eine besondere Freude bereiten”, sagt Rebecca Kreß, Ortsvorsteherin von Neuhof. Auch der Leiter der Jugendfeuerwehr Benedikt Zentgraf freut sich, mit seiner Mannschaft dem Nikolaus beim Verteilen der Geschenke helfen zu dürfen: “Solche Aktionen unterstützen wir sehr gerne, zumal wir immer wieder sehen, wie begeistert die Kinder vor unseren Fahrzeugen stehen. Die Feuerwehr kann mehr, als nur Feuer löschen, wir sind Freund und Helfer vor Ort. Nach der durch Corona bedingten Ruhezeit hoffen wir, über die Nikolausaktion wieder mehr Kinder für unsere ehrenamtliche Arbeit begeistern zu können.” Der Nikolaus kommt am Nikolaustag zwischen 16.30 Uhr und 20 Uhr bei allen Kindern aus Neuhof, Dorfborn und Tiefengruben zwischen 3 und 9 Jahren vorbei, die ihm ein selbstgemaltes Bild mit Name, Alter und Anschrift zukommen lassen. Das Bild kann bis spätestens 1. Dezember bei der Gemeinde Neuhof (Lindenplatz 4, 36119 Neuhof) z. Hd. Ortsvorsteherin Rebecca Kreß, abgegeben werden.

MÖLLMANN
Ihr professioneller Partner ...
» Hausmeisterservice
» Entrümpelungen
» Treppenhausreinigung
» Grabpflege
» Dachrinnenreinigung
» Kehrdienste
» Terrassenreinigung
» Gehwegreinigung
Steinweg 3 · 36381 Schlüchtern | Arleser Str. 68 · 36039 Fulda
Tel.: 0176 - 66 55 92 05 · E-Mail: info-moellmann@gmx.de
www.haus-und-grundstuecksservice-moellmann.de

Ihr Partner in Sachen
MEDIEN und DRUCK
GRIEBEL
DRUCKDIENSTLEISTUNGEN
Telefon: 06661 2135 | n.griebel@gnz.de | www.gnz.de
Ein Unternehmen der Druck- und Pressehaus Naumann GmbH & Co. KG

Gemeinsamkeiten finden

Integrationsfußballturnier in Fulda

Dr. Wolfram Geiger, Fuldas Oberbürgermeister Dr. Heiko Wingenfeld, Haral Piaskowski Vorsitznder Sport Fulda-Hünfeld und Winfried Jäger Koordinator Fuldaer Integrationsnetzwerk (von links).

Fulda. Im Rahmen der Interkulturellen Woche wurde auch im diesen Jahr das Integrations-Fußballturnier durchgeführt. Veranstalter waren bereits zum 7. Mal in Folge das Fuldaer Integrationsnetzwerk und die Stadt Fulda. Mit 12 teilnehmenden Teams und rund 140 Teilnehmern, war es eines der bisher größten Turniere dieser Art in Fulda und wahrscheinlich auch weit über die Grenzen Fuldas hinaus. Das Turnier wurde auf dem Gelände des SV Maberzell durchgeführt. Die teilnehmenden Teams waren: Antonius Netzwerk Mensch, AWO 70 Jahre Fulda, AWO Kickers Fulda, AWO Väterprojekt, Azadi 10 Richard-Müller-Schule,
BWHW Team Wirtschaft integriert, DAFKS – International, DGS Malteser, Eintracht Tann, FC Malteser, AWO United Flieden und der Jugendclub Ostend.

Das Turnier wurde vom Schirmherrn, dem Fuldaer Oberbürgermeister Dr. Heiko Wingenfeld, eröffnet. In seiner Begrüßung brachte er seine Freude zum Ausdruck, dass sich wieder viele Teams an dem Turnier beteiligen und wie wichtig solche gemeinsamen Aktivitäten für die Integration und das künftige Zusammenleben sind. Das Interkulturelle Integrationsfußballturnier ist ein fester Bestandteil im Rahmen der Interkulturellen Woche, die aktuell deutschlandweit und natürlich auch in Fulda umgesetzt wird. Er bedankte sich bei allen Helfern, die dieses Turnier mit viel Arbeit ermöglicht haben.

Erstmals war auch ein Inklusives Team am Start. Die Teilnehmer von Antonius Netzwerk Mensch zeigten dabei auch gutes, fußballerisches Können. In seiner Begrüßung freute sich Dr. Wolfram Geiger - Initiator von „Get-a-Kick!”, einer Initiative für inklusiven Fußball“, über die Vielfalt der Teilnehmer an diesem Turnier und natürlich auch darüber, das erstmals nun auch ein inklusives Fußballteam an dem Wettbewerb teilnimmt.

Harald Piaskowski (Vorsitzender des Sportkreis Fulda-Hünfeld) gab in seiner Begrüßung bekannt, dass während des Turniers auch neue Sportarten ausprobiert werden koennen, unter anderem Fußball-Tennis, Fußballgolf, Fußball-Billiard und Discgolf. Wir sind immer offen für neue Sportarten und ermöglichen das Antesten solcher sportlichen Aktivitäten. Wie Winfried Jäger - Koordinator des Integrationsnetzwerkes und Sportcoach Stadt Fulda - feststellte,. war es eine tolle Veranstaltung „wir haben dadurch einiges für die Integration getan” – Gemeinsamkeiten finden und voneinander lernen, das Motto wurde voll erreicht“ und das war neben den sportlichen Leistungen in erster Linie auch Sinn und Zweck der Veranstaltung. Für die Umsetzung der Veranstaltung waren auch Harald Piaskowski (Vorsitzender des Sportkreises Fulda-Hünfeld und selbst auch Sportcoach der Stadt Fulda) und Helfer des DAFKS KONTAKT Fulda aktiv im Einsatz. Nach Viertel- und Halbfinale, war das Endspiel hart umkämpft. Das Finale, das die Teams der AWO Kickers gegen BWHW Wirtschaft integriert ausgetragen hatten, konnten die AWO Kickers für sich entscheiden.

Die ersten vier Plätze des Turniers belegten:
1.Platz AWO Kickers Fulda, 2.Platz BWHW Wirtschaft integriert und mit zwei 3.Plätzen die Teams des FC Malteser und United Flieden. Zum Abschluss des Turniers bedankte sich Winfried Jäger bei Daniela Drilling und Muneer Soudi von der Fachstelle Vielfalt und Teilhabe der Stadt Fulda. Ohne die finanzielle Unterstützung der Stadt Fulda und des Sportkreises Fulda-Hünfeld hätten wir die Veranstaltung nicht schultern können.

„Yes, we can!"
Englisch für „Senioren"; 50+
Kurse: ab sofort – gemeinsam und sicher!
☎ 06052-9269999
ELKA: www.friesl.eu

Kirche

Gottesdienste

Bitte erkundigen Sie sich in Ihrer Kirchengemeinde über die aktuell geltenden Vorschriften.

Evangelische Christusgemeinde in Sinntal und Marjoß

Sonntag, 21.11.:
Ewigkeitssonntag
Gottesdienste
9.30 Uhr Friedhof Altengronau mit Pfr. Schneider Die Kirche in Altengronau wird zur stillen Einkehr geöffnet sein. Es besteht die Möglichkeit ein Licht anzuzünden.
9.30 Uhr Friedhof Neuengronau mit Pfr. Schmitz
9.30 Uhr Friedhof Oberzell mit Pfr. Truss
10.30 Uhr Kirche Breunings mit Pfr. Schmitz
10.45 Uhr Friedhof Züntersbach mit Pfr. Truss
10.45 Uhr Friedhof Jossa mit Pfr. Schneider
11.30 Uhr Friedhof Sterbfritz mit Pfr. Schmitz
14.00 Uhr Friedhof Marjoß mit Pfr. Schneider

Katholische Kirchengemeinde St. Peter und Paul Bad Soden-Salmünster

Samstag, 20.11.:
15.30 Uhr Bad Soden heilige Messe in poln. Sprache
18.00 Uhr Bad Soden Sonntagvorabendmesse
19.00 Uhr Ahl Sonntagvorabendmesse
Sonntag, 21.11.:
10.30 Uhr Salmünster Festhochamt für die Pfarrgemeinde
Montag, 22.11.:
8.00 Uhr Salmünster Laudes (Bildungshaus) Dienstag, 23.11.:
18.30 Uhr Salmünster heilige Messe
Mittwoch, 24.11.:
Die heilige Messe um 9.00 Uhr in Bad Soden entfällt.
Donnerstag, 25.11.:
18.30 Uhr Salmünster heilige Messe in einem Anliegen
Freitag, 26.11.:
9.00 Uhr Bad Soden heilige Messe (MKH)

Energieberatung

Gemeinde Sinntal

Sinntal. Am Donnerstag, 2. Dezember wird in der Gemeinde Sinntal durch eine Kooperation verschiedener Energieberater aus Sinntal die nächste kostenlose Energieberatung angeboten.
Die Beratung findet regelmäßig am ersten Donnerstag im Monat im Sozialraum im Rathaus während der Zeit von 16 bis 18 Uhr statt.
Verschiedene Firmen / Büros haben sich in der bestehenden Kooperation zusammengeschlossen und bieten die Energieberatung an.
Interessierte Bürger, die Fragen zu Energiespar- und Modernisierungsmaßnahmen haben, können sich z. B. den Einbau neuer Fenster, die Dämmung der Außenwände, der Kellerdecken, der oberen Geschossdecken oder des Daches sowie Finanzierungsmöglichkeiten und Fördermittel informieren.
Im Zusammenhang mit der Energieberatung ist es möglich, einen kostenlosen Energie-Check für das eigene Wohnhaus durchführen zu lassen, mit dem die Qualität der Gebäudehülle und der Heizungsanlage eingestuft werden kann.
Bei Interesse melden Sie sich bitte montags bis 15.00 Uhr beim Bauamt der Gemeinde Sinntal unter der Telefon-Nr.: 06664 / 80-217 an.

Gottesdienste am Ewigkeitssonntag

Evangelische Kirchengemeinde Steinau lädt ein

Steinau. Zum Ewigkeitssonntag am 21. November werden in der evangelischen Kirchengemeinde Steinau – Seidenroth – Marborn Gottesdienste in der Reinhardskirche um 10 Uhr und um 14 Uhr in der Bergkirche, Seidenroth, gefeiert.
Familienangehörige von in diesem Jahr verstorbenen Gemeindemitgliedern wurden persönlich eingeladen. Alle anderen, die gerne kommen möchten, bitten wir, sich vorher bis Freitag, 19. November 11.30 Uhr, mit Name, Adresse und Telefonnummer unter kirchenbuero.bergwinkel@ekkw.de anzumelden. Eine telefonische Anmeldung unter der Rufnummer 06663-9125050 ist vormittags zwischen 8.00 und 11.30 Uhr möglich.
Die Gottesdienste am Ewigkeitssonntag finden unter Einhaltung der 3-G-Regel statt. Bitte bringen Sie einen entsprechenden Nachweis mit.
Familien und Personen, die in einer Hausgemeinschaft leben, können sich zusammen anmelden und in der Kirche Plätze nebeneinander einnehmen. Bitte halten Sie sich an die bekannten Hygienemaßnahmen (Mund-Nase-Schutz - 1,5 m Abstand - Händedesinfektion).
Eventuell ist eine Teilnahme ohne Anmeldung nicht möglich. Die Kirchengemeinde bittet um Ihr Verständnis! Falls noch Plätze frei sind, können Sie selbstverständlich am Gottesdienst teilnehmen.

Blutspende in Schlüchtern

Jede Spende zählt!

Schlüchtern. Der DRK-Blutspendedienst Baden-Württemberg-Hessen bittet dringend alle Gesunden zur Blutspende am Mittwoch, 1. Dezember, von 15 bis 20.30 Uhr in der Stadthalle Schlüchtern.
Terminreservierung:
https://terminreservierung.blutspende.de
Das DRK bittet darum nur zur Blutspende zu kommen, wenn Sie sich gesund und fit fühlen.
Spendewillige, die innerhalb der letzten 10 Tage vor der Blutspende aus dem Ausland zurückgekehrt sind, werden gebeten bei der Anmeldung einen Impf-, Test- oder Genesenen-Nachweis vorzulegen. Das Testergebnis darf nicht älter als 24 Stunden sein. Nach einer Impfung mit den in Deutschland zugelassenen SARS-CoV-2-Impfstoffen können Sie, vorausgesetzt Sie fühlen sich wohl, am Folgetag der Impfung Blut spenden.
Alle Informationen finden Sie unter www.blutspende.de/corona.
Informationen rund um die Blutspende bietet der DRK-Blutspendedienst auch über die kostenfreie Service-Hotline 0800 - 11 949 11.

Alle Jahre wieder:
Zeit für Ihren Zählerstand.

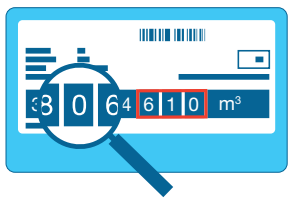

Das Jahresende naht – und mit ihm unsere Bitte an Sie, liebe Kund*innen:
Übermitteln Sie uns Ihre Zählerstände bis spätestens Mitte Dezember, entweder online auf www.mainkinzignetzdienste.de oder per Ablesekarte, die Sie demnächst in Ihrem Briefkasten finden werden.

Keine Karte erhalten?
Dann besucht Sie ein von uns beauftragter Zählerableser der Firma Ifi GmbH.

Eine pünktliche Meldung ist sehr wichtig, da der Zählerstand als Grundlage zur Ermittlung des Jahresverbrauchs dient, der wiederum an Ihren jeweiligen Gaslieferanten übermittelt wird.

Wir bedanken uns für Ihre Mithilfe und wünschen ein angenehmes Restjahr 2021.

mainkinzig Netzdienste GmbH
Main-Kinzig Netzdienste GmbH
Rudolf-Diesel-Straße 5a
63571 Gelnhausen

Wie kann man Gott nahe sein?

Jehovas Zeugen, Versammlung Schlüchtern

Schlüchtern. Jehovas Zeugen, Versammlung (Gemeinde) Schlüchtern: Seit Beginn der Pandemie ist unser Gemeindezentrum mit Rücksicht auf die Gesundheit aller Beteiligten geschlossen. Gottesdienste finden weiterhin zweimal wöchentlich als Videokonferenz statt. Jeder ist willkommen und kann unter (01577) 3434237 einen Zugang zum virtuellen Treffen erhalten. Wir laden ein:
Mittwoch, 24. November, 19.00 Uhr: Dreiteiliges Programm „Unser Leben und Dienst als Christ". Wir besprechen Kapitel 1 bis 3 aus dem Bibelbuch Richter. Zuerst sehen wir die Einführung zum Bibelbuch (Video). In diesen Kapiteln geht's es um einen geheimen Plan und um Mut. – Wie kann uns das Gebet helfen, mehr Freude beim Predigen zu haben? Und wie können wir uns darauf gut vorbereiten? (Video) – Bibelstudium, Buch Hesekiel: Wer überlebte die Zerstörung Jerusalems 607 v. u. Z., und welche Bedeutung hat das für unsere Zeit?
Samstag, 27. November, 17.30 Uhr: Vortrag „Unseren Weg mit Gott gehen". Mit jemanden zu gehen, heißt mit ihm Schritt zu halten und sich ihm anzupassen. Wie sieht das mit Gott aus? Kann man ihm überhaupt nahe sein? Diese Fragen werden im Vortrag beantwortet (30 Minuten). Es wird anhand der Bibel erklärt, wie man sein Leben nach Gott ausrichten kann, um ihm zu gefallen und den eigenen Glauben zu vertiefen.
Anschließend besprechen wir das Thema: „Halte dich eng an Jehova und seine Familie".

DasTelefonbuch
Alles in einem

Gefunden statt gesucht werden:
Werben in Das Telefonbuch lohnt sich.

Denn 70 % der Nutzer greifen zu uns, um gewerbliche Anbieter zu finden.[1]

> In der App, Online und im Buch

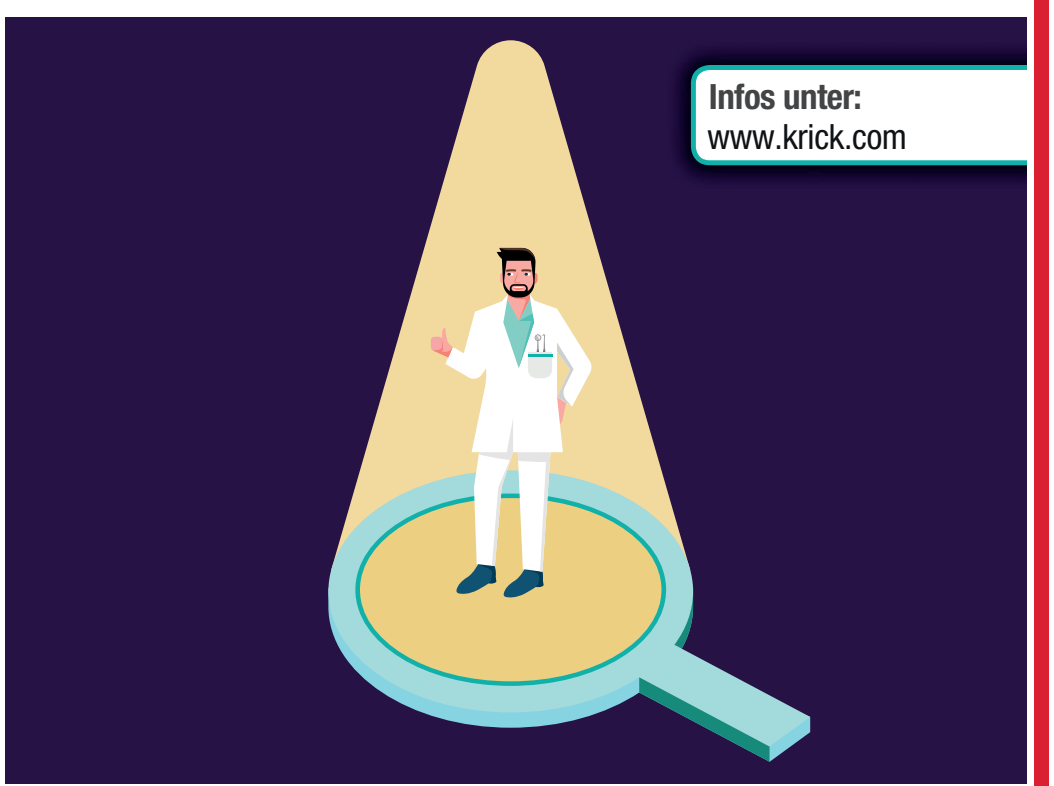

krick Robert Krick Verlag
Ihr Verlag Das Telefonbuch

[1] Quelle: GfK-Studie zur Nutzung der Verzeichnismedien 2020, repräsentative Befragung von 16 Tsd. Personen ab 16 Jahren, Oktober 2020

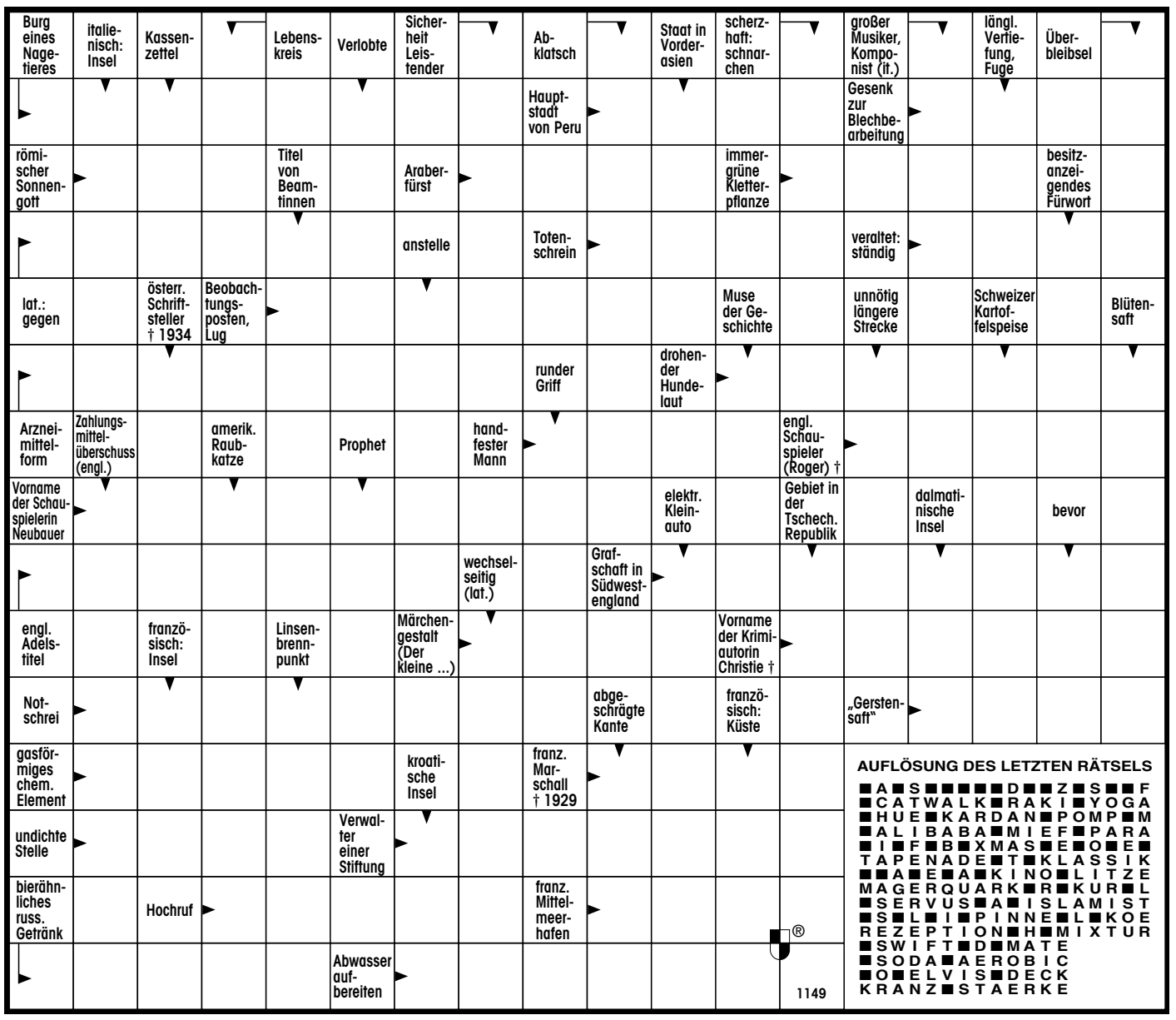

Klarinetten- und Saxophon-Workshop

Kreis- und Stadtmusikverbandes Fulda

Fulda. Der Kreis- und Stadtmusikverband Fulda e. V. lädt alle Interessierten aus seinen Mitgliedsvereinen ein zu einem Workshop für Klarinette und Saxophone am Samstag, 15. Januar. Der Workshop wird geleitet von Mathias Wehr und findet von 9.30 bis 17 Uhr im Musikhaus des Musikvereins Mittelrode statt.

Ansatz, Zungenfunktion, Atemtechnik und Luftführung, Intonation und Soundeffekte sind nur einige Kursinhalte, darüber hinaus stehen praktischen Üben und Ensemblespiel in verschiedenen Stilrichtungen auf dem Programm.

Referent Mathias Wehr (Jahrgang 1984) studierte Klarinette an der Musikhochschule Nürnberg und Blasorchesterleitung an der Universität Augsburg. Mit 23 Jahren gewann er den offiziellen Titel „European Conductor of the Year 2008" bei den 4. European Conductors Championship in Norwegen. Nur ein Jahr später gewann er den Silbernen-Taktstock beim World Music Conductors Contest in Holland. Als Komponist und Chefdirigent verschiedener Orchester gewann Mathias Wehr bereits international zahlreiche Preise. Für sein musikalisches Engagement bekam er die Kulturpreise der Städte Schwabach, Fürth und Forchheim verliehen. Seine Kompositionen werden europaweit zur Aufführung gebracht und erscheinen beim Musikverlag Frank in der Schweiz.

Informationen zum Anmeldeverfahren unter www.musikverband-fulda.de

Yoga – Neues Angebot

Steinau. Der TV Steinau bietet an den drei Montagen vor Weihnachten in der Halle am Schloss eine Gelegenheit zum „Hineinschnuppern" ins Yoga an. Die Stunden sind für Yoga-Anfänger sowie Fortgeschrittene geeignet. Eigene Matten können mitgebracht werden. Bitte auch bequeme Kleidung, Handtuch oder Decke mitbringen. Beim Betreten und Verlassen der Halle und in der Umkleide wird der Mundschutz getragen. Es gelten die Hygienevorschriften des TV Steinau, momentan 3G. Die Termine sind Montag, 3. Dezember, 13. Dezember und 20. Dezember 2021 jeweils von 19 bis 20 Uhr. Die Anzahl der Teilnehmer ist auf maximal 12 begrenzt. Kursleiterin Ramona Saager, zertifizierte Yogalehrerin, freut sich auf die Schnupperstunden, die auch für Nichtmitglieder angeboten werden. Im neuen Jahr 2020 werden dann Kurse angeboten und das Yoga-Training weitergeführt. Fragen beantwortet Abteilungsleiterin Susanne Dittrich unter der Telefonnummer 06663-8122.

Blutspende am 29. November

In der Großsporthalle Steinau

Steinau. Der DRK-Blutspendedienst Baden-Württemberg-Hessen bittet dringend alle Gesunden zur Blutspende am Montag, 29. November von 15.30 Uhr bis 20 Uhr, Großsporthalle, Am Steines, 36396 Steinau. Terminreservierung: https://terminreservierung.blutspende.de

Das DRK bittet darum nur zur Blutspende zu kommen, wenn Sie sich gesund und fit fühlen.

Spendewillige, die innerhalb der letzten 10 Tage vor der Blutspende aus dem Ausland zurückgekehrt sind, werden gebeten bei der Anmeldung einen Impf-, Test- oder Genesenen-Nachweis vorzulegen. Das Testergebnis darf nicht älter als 24 Stunden sein.

Alle Informationen finden Sie unter www.blutspende.de/corona. Informationen rund um die Blutspende bietet der DRK-Blutspendedienst auch über die kostenfreie Service-Hotline 0800 - 11 949 11.

Adventsgesang und Musik - Für einen guten Zweck

Fulda. Zum adventlichen Singen und Musizieren laden die Schönstätter Marienschwestern ins Josef-Engling-Haus auf der Marienhöhe in Dietershausen ein. Termine: Am 1. Adventssonntag (28.11.2021) und am 4. Adventssonntag (19. 12.2021) jeweils ab 14.30 Uhr. In der Cafeteria und im Speisesaal bieten die Schönstätter Kaffee, Christstollen und Lebkuchen an. Der Erlös kommt auch Familien im Ahrtal zu Gute. Info: Sr. M. Isabell Lustig (06656 / 9602-24 Mail: wallfahrt@schoenstatt-fulda.de.

Wichtige Mitteilung!

Alle Liebhaber für besten Relaxkomfort haben jetzt die große Chance die hochwertigen Stressless® Polstermöbel zu extrem reduzierten Preisen zu erstehen. Bekannt für ihren großartigen Komfort mit der patentierten Technologie gehört diese norwegische Marke zur Spitzenklasse europäischer Wohnkultur. Wegen Sortimentsumstellung werden wir unsere komplette Stressless®-Ausstellung in Bad Soden-Salmünster abverkaufen.

Stressless®

Stressless® Abverkauf! Einmalige Sparchance!

bis zu 50% reduziert

Ihre Sicherheit:

Die Herstellergarantie wird von der Polsterwelt Schmidmeier in Babenhausen und von unserem Stammhaus Möbel-Zentrum Spessart in Schöllkrippen übernommen.

Kommen Sie gleich vorbei, denn so günstig kommen Sie nicht mehr an diese wertvolle, weltbekannte Möbelmarke.

Direkt aus unserer Ausstellung:
Stressless®-Relaxsessel und Stressless®-Garnituren.

Polsterwelt Schmidmeier
Bernd, Jürgen und Sascha
Schmidmeier GBR, Sitz: Aschaffenburger Straße 110, 64832 Babenhausen

63628 Bad Soden-Salmünster
Bad Sodener Str. 30, direkt am Bahnhof, Tel: 06056-91670

Wir sind gerne für Sie da: Mo - Fr 10 - 19 Uhr, Samstag 10 - 18 Uhr www.polsterwelt-schmidmeier.de

Hilfe im Notfall

Polizei 110 · Feuerwehr 112 · Rettungsdienst 112
Giftnotruf (06131) 19240

Altkreis Schlüchtern **20. bis 26. November 2021**

Ärzte

- **Ärztlicher Bereitschaftsdienst Main-Kinzig-Ost**
  Gelnhausen, Linsengericht, Hasselroth, Freigericht, Gründau (Lieblos, Rothenbergen und Niedergründau), Biebergemünd. Brachttal, Birstein, Wächtersbach, Bad Orb, Bad Soden-Salmünster, Sinntal, Steinau a. d. Straße, Jossgrund, Flörsbachtal, Schlüchtern.
  Der regionale **Ärztliche Bereitschaftsdienst** ist erreichbar außerhalb der Praxiszeiten – ohne Vorwahl und kostenlos – unter **Tel. 116117**. Wenn die Beschwerden keinen Aufschub bis zur regulären Sprechstunde erlauben, können Sie auch die Bereitschaftsdienstzentrale aufsuchen. Die **Bereitschaftsdienstzentrale in Schlüchtern** in den Main-Kinzig-Kliniken ist geöffnet am Wochenende Samstag und Sonntag sowie an Feier- und Brückentagen ab 8.00 Uhr, Montag, Dienstag und Donnerstag ab 19.00 Uhr, Mittwoch und Freitag ab 14.00 Uhr, jeweils bis 22.00 Uhr.

Apotheken

Der Wechsel der Dienstbereitschaft auf die nächste dienstbereite Apotheke erfolgt täglich um 8.30 Uhr.

20.11.21: **Rathaus-Apotheke,** Schlüchtern, Obertorstr. 10 ..... **(06661) 96410**
21.11.21: **Bergwinkel-Apotheke,** Schlüchtern, Grabenstr. 1 a ..... **(06661) 2020**
22.11.21: **Alte Apotheke,** Schlüchtern, Obertorstr. 38 ..... **(06661) 96150**
23.11.21: **Bahnhof-Apotheke,** Neuhof, Bahnhofstr. 7 ..... **(06655) 9868613**
Einhorn-Apotheke, Sinntal, Schlüchterner Str. 9 ..... **(06664) 208**
24.11.21: **Lotichius-Apotheke,** Schlüchtern, Lotichiusstr. 46 ..... **(06661) 96210**
25.11.21: **Alte Apotheke,** Flieden, Schlüchterner Str. 2 ..... **(06655) 4242**
26.11.21: **Coestersche Apotheke,** Neuhof, Fuldaer Str. 1 ..... **(06655) 5025**
Löwen-Apotheke, Sterbfritz, Brückenauer Str. 34 ..... **(06664) 96100**

logo
GETRÄNKE • FACHMARKT

Kapuziner Weißbier
diverse Sorten,
außer Kellerweizen,
Kasten = 20 x 0,5 l,
zzgl. 5,10 € Pfand,
1 l = 1,30 €

+4er Pack GRATIS!

~~14.99~~
12.99

Entspricht einem Kastenpreis von **10,83 €**

Paderborner Pilsener
Kasten = 20 x 0,5 l,
zzgl. 3,10 € Pfand,
1 l = 0,60 €

- 20 %
5.99

Herzog von Franken Pilsener
Kasten = 20 x 0,5 l,
zzgl. 4,50 € Pfand,
1 l = 1,10 €

- 21 %
10.99

Mönchshof Weihnachtsbier
Kasten = 20 x 0,5 l,
zzgl. 4,50 € Pfand,
1 l = 1,20 €

- 20 %
11.99

Krombacher Bier
diverse Sorten,
Kasten = 20 x 0,5 l,
zzgl. 3,10 € Pfand,
1 l = 1,20 €

- 20 %
11.99

Hasseröder Premium Pils
Kasten = 20 x 0,5 l,
zzgl. 3,10 € Pfand,
1 l = 0,89 €

- 41 %
8.88

Maxl Helles
Kasten = 20 x 0,5 l,
zzgl. 3,10 € Pfand,
1 l = 1,60 €

+ Willibecher GRATIS!

~~17.99~~
15.99

Schlappeseppel Specialität
Kasten = 20 x 0,33 l,
zzgl. 4,50 € Pfand,
1 l = 1,82 €

~~12.99~~
11.99

Grevensteiner Original
Kasten = 16 x 0,5 l,
zzgl. 2,78 € Pfand,
1 l = 1,62 €

+ 1 Glaskrug GRATIS!

~~14.99~~
12.99

Veldensteiner
Vollbier Hell, Kräusen Helles,
Kasten = 20 x 0,5 l,
zzgl. 3,10 € Pfand,
1 l = 1,30 €

Beim Kauf von 2 Kisten + 1 Bierweisheiten-Kalender GRATIS!

~~14.99~~
12.99

Schöfferhofer Weizen
naturtrüb, alkoholfrei,
Kasten = 20 x 0,5 l,
zzgl. 3,10 € Pfand,
1 l = 1,30 €

- 24 %
12.99

top frisch Mineralwasser
diverse Sorten,
Kasten = 6 x 1 l,
zzgl. 2,40 € Pfand,
1 l = 0,58 €

~~3.99~~
3.49

Theresien Quelle Mineralwasser
diverse Sorten,
Kasten = 12 x 0,75 l,
zzgl. 3,30 € Pfand,
1 l = 0,55 €

Dauer-Niedrigpreis!
4.99

RhönSprudel Mineralwasser
diverse Sorten,
Kasten = 12 x 1 l,
zzgl. 3,30 € Pfand,
1 l = 0,46 €

- 21 %
5.49

top frisch Apfel-Schorle
Kasten = 12 x 0,75 l,
zzgl. 3,30 € Pfand,
1 l = 0,72 €

~~7.99~~
6.49

Adelholzener Mineralwasser
diverse Sorten,
Kasten = 12 x 0,75 l,
zzgl. 3,30 € Pfand,
1 l = 0,61 €

- 27 %
5.49

Coca-Cola Kombikiste
teilweise koffeinhaltig,
Kasten = 12 x 1 l,
zzgl. 3,30 € Pfand,
1 l = 0,79 €

- 27 %
9.49

Bionade
diverse Sorten,
Kasten = 12 x 0,33 l,
zzgl. 2,46 € Pfand,
1 l = 2,02 €

- 20 %
7.99

Paulaner Spezi
koffeinhaltig,
Kasten = 20 x 0,5 l,
zzgl. 3,10 € Pfand,
1 l = 1,00 €

~~11.99~~
9.99

Walther Apfelsaft Apfelwein Speierling*
klar, naturtrüb,
2 Kisten = 2 x 6 x 1 l,
zzgl. 8,10 € Pfand,
1 l = 1,25 €

DOPPELKASTEN + 1 Kasten top frisch Mineralwasser 12 x 0,7 l GRATIS!

~~16.98~~
14.98

Niersteiner Rheinhessen
diverse Sorten,
1 l-Flasche,
1 l = 3,49 €

~~3.99~~
3.49

Aperol Aperitivo
11 %,
0,7 l-Flasche,
1 l = 12,69 €

~~10.49~~
8.88

Captain Morgan
Original Spiced Gold,
White Rum,
0,7 l-Flasche,
1 l = 12,69 €

- 26 %
8.88

In Ihrer Nähe

www.logo-getraenke.de

logo GETRÄNKE • FACHMARKT

Folgen Sie uns auf:

Parliament Vodka
38 %,
0,7 l-Flasche,
1 l = 14,27 €

~~11.99~~
9.99

DirTea Eistee
diverse Sorten,
0,5 l -Dose,
zzgl. 0,25 € Pfand,
1 l = 2,58 €

NEU im Sortiment!

~~1.49~~
1.29

Jim Beam Whiskey
diverse Sorten,
0,7 l-Flasche,
1 l = 14,27 €

- 26 %
9.99

Angebote gültig vom 22.11. – 27.11.2021

Heurich GmbH & Co. KG ▪ Landwehr 20-26 ▪ D-36100 Petersberg

Alle Artikel und Zugaben solange Vorrat reicht.

Für Druckfehler keine Haftung! * Artikel nicht in allen Filialen erhältlich.

Info & Recht

Wo gibt es derzeit gute Zinsen?

Höchste Inflationsrate seit 1993

Damit das Ersparte sich langfristig vermehrt, rät ein Finanzexperte zur Geldanlage in Wertpapiere. Foto: Christin Klose/dpa-mag

Plus 4,1 Prozent: Was sich manch einer als Zinssatz für das Ersparte auf dem Konto wünscht, ist in Wahrheit die Inflationsrate. Denn im Vergleich zum September des Vorjahres haben die Verbraucherpreise im Schnitt um genau dieses Maß zugelegt. Das hat das Statistische Bundesamt ermittelt. Auf dem Konto wird das Geld also immer weniger Wert. Aber wo gibt es aktuell gute Zinsen? „Eigentlich gibt es keine Alternative zu einer langfristig geplanten Investmentanlage“, sagt Max Herbst von der FMH-Finanzberatung. Sei es in Einzelaktien – was sehr viel Fachkenntnisse voraussetzt – oder in aktiv gemanagte Fonds. Wer darauf vertraut, dass sich Märkte langfristig besser entwickeln als das Portfolio eines Fondsmanagers, der ist auch mit ETFs gut bedient. Die Geldanlage in Investmentpapiere verlange entweder eine unabhängige, ehrliche Beratung oder ein langsames Vortasten, sagt der Finanzexperte. Wer sein Wertpapier-Depot bei einer Bank oder Online-Bank eröffnet, bekommt in aller Regel Unterstützung angeboten.

NOTAR
Dietmar Bauer
Fachanwalt für Arbeits-/Familienrecht
Verstärkung im Notariat gesucht!
Rückmühlenweg 1, 63628 Bad Soden-Salmünster
Tel.: 06056/20975-20
E-Mail:notar@ra-bauer.net

Schirmherrschaft Passionsspiele Salmünster

„Suchet, dann werdet ihr finden“

S.E. Nuntius Nikola Eterovi übernimmt erneut die Schirmherrschaft der Passionsspiele Salmünster.

Bad Soden-Salmünster. Unter dem Motto „Suchet, dann werdet ihr finden” werden in der Fastenzeit 2023 die Passionsspiele Salmünster erneut die Leidensgeschichte Jesu in der Pfarrkirche St. Peter und Paul darstellen. Die Vorbereitungszeit für die 12 geplanten Aufführungen haben bereits begonnen. Umso mehr freuen sich die Passionsspieler, dass in der kommenden Saison S.E. Nuntius Nikola Eterovi erneut die Schirmherrschaft übernehmen wird. „Es ist mir eine Ehre, wiederum die Schirmherrschaft über die Passionsspiele Salmünster zu übernehmen. Die dort Mitwirkenden sind engagierte Frauen und Männer, die mit Leidenschaft den Weg Jesu ans Kreuz, in den Tod und zum Grab zu einer Botschaft ins Heute zu machen imstande sind. Das hat mich bei den Spielen im Jahr 2018 überzeugt und mich motiviert, auch für die kommende Saison zuzusagen. Ich wünsche allen von Herzen den Segen Gottes für die nun beginnende Arbeit der Vorbereitung.”

- Anzeige -

Die Eiskönigin – Die spektakuläre Circus Show auf Eis!

Mit einer eindrucksvoll inszenierten neuen Eisshow, einer Symbiose aus Eistanz und atemberaubender Zirkusakrobatik, nimmt der Russian Circus On Ice das Publikum mit auf eine zauberhafte Reise in eine magische Märchenwelt.
Die Zuschauer erleben gemeinsam mit den Schwestern Elsa und Anna und ihren Gefährten eine abenteuerliche Musik-Reise mit den Stars des berühmten Russian Circus on Ice!
Endlich kommen die gefeierten Songs der weltweit erfolgreichsten Animationsfilme Eiskönigin 1 und Eiskönigin 2 auf die europäischen Bühnen und dies gleich in spektakulärer Form – auf Eis!
Das populäre Wintermärchen zeigt auf wunderbare Weise, welch große Rolle Liebe, Freundschaft und Tapferkeit im Leben spielen.
Das Märchen wurde in einfühlsamer Art in eine „on Ice“ – Adaption voller Geheimnisse und Fantasien geformt.
Gänsehaut pur, wenn Elsa zum absoluten Hit des Abends „Lass jetzt los!“ ein Feuerwerk aus Eistanz und Akrobatik auf Kufen darbietet und dabei die Bühne und die riesige LED-Leinwand mit ihren magischen Kräften in ein Meer aus Eis und tiefblauen Kristallen verzaubert!
Die renommierte Choreografin Yulia Plaschinskaya entwickelte eine tänzerische, akrobatische und märchenhafte Magie der Extraklasse.
Zur vielfach ausgezeichneten Musik (darunter der begehrte Oscar für den besten Filmsong) zeigen Elsa, Anna sowie Olaf, Sven und Kristoff ein unterhaltsames Eis-Spektakel mit innovativer Bühnentechnik für die ganze Familie.
Lassen Sie sich von den träumerischen Szenen in den tiefen, tiefen schneebedeckten Winterwald des hohen Nordens entführen!
Artistik, Glamour, und höchste Perfektion auf Kufen!
Mit Anmut, Schönheit und Eleganz, mit unglaublicher Leichtigkeit sowie erstaunlicher technischer Präzision wird das Publikum in den Bann einer grenzenlosen Fantasie gezogen. Über 300 prachtvolle Kostüme, neue innovative und einfallsreiche Regie (Marina Beniashvili), spektakuläre Choreografien (Yulia Plaschinskaya), mitreißende Musik und atemberaubende Akrobatik erschaffen ein einmaliges, magisches Spektakel – LIVE ON ICE !
Der Russian Circus On Ice ist weltweit konkurrenzlos. Seit über 50 Jahren begeistert der erste Eiszirkus der Welt das Publikum mit immer neuen, spektakulären Shows auf Kufen. Nur die besten Eistänzer und Akrobaten schaffen den Sprung in dieses „Best Of“ – Ensemble.
Die Show findet am 21.12.2021 um 19 Uhr in der Konzerthalle Bad Orb statt.
Weitere Informationen unter
www.agenda-production.com
www.russian-circus-on-ice.com

Medizin ANZEIGE

Hilfe bei Schwindel

Wer unter Schwindelbeschwerden leidet, kennt das unsichere Gefühl bei jedem Schritt. Betroffene werden besonders mit zunehmendem Alter immer häufiger in ihrem Alltag eingeschränkt. Edeltraud S. berichtet, wie sie ihre Beschwerden in den Griff bekommen hat.

„Ich fühle mich wieder sicher“ (Edeltraud S.)

Alles dreht sich, die Welt gerät sprichwörtlich ins Wanken. So erging es auch Edeltraud S.: „Beim Bücken erfasste mich in letzter Zeit ein starker Schwindel, ich hielt mich oft im letzten Moment noch fest, damit ich nicht stürzte.“ Gerade beim Gehen fühlen sich viele Schwindelgeplagte unsicher, was auch Edeltraud S. bestätigt: „Besonders unangenehm war dieses Schwindelgefühl, wenn ich eine Straße überquerte.“ Linderung brachten ihr natürliche Arzneitropfen namens Taumea (rezeptfrei, Apotheke).

Schwindelbeschwerden: wie sie entstehen

Schwindel kann entstehen, wenn Störungen im Nervensystem auftreten und Gleichgewichtsinformationen falsch an das Gehirn übertragen werden. Hier kann der einzigartige Dual-Komplex aus zwei natürlichen Arzneistoffen in Taumea Hilfe leisten.

Mit der Kraft der Natur gegen Schwindelbeschwerden

Der Dual-Komplex in Taumea enthält zwei natürliche Arzneistoffe: Anamirta cocculus kann laut Arzneimittelbild Schwindelbeschwerden lindern. Gelsemium sempervirens kann laut Arzneimittelbild Begleiterscheinungen wie Kopfschmerzen und Übelkeit mildern. Zudem sind Taumea Tropfen gut verträglich – und das ohne bekannte Neben- oder Wechselwirkungen mit anderen Arzneimitteln.

Wichtig: Bei akuten, plötzlichen Schwindelbeschwerden sollte ein Arzt die Ursache abklären.

Der Tipp bei Schwindelbeschwerden

Für Ihre Apotheke:
Taumea
(PZN 07241184)

www.taumea.de

Abbildungen Betroffenen nachempfunden, Name geändert
TAUMEA. Wirkstoffe: Anamirta cocculus Dil. D4, Gelsemium sempervirens Dil. D5. TAUMEA wird angewendet entsprechend dem homöopathischen Arzneimittelbild. Dazu gehört: Besserung der Beschwerden bei Schwindel. www.taumea.de • Zu Risiken und Nebenwirkungen lesen Sie die Packungsbeilage und fragen Sie Ihren Arzt oder Apotheker. • PharmaSGP GmbH, 82166 Gräfelfing

Thema: Rheumatische Schmerzen in Gelenken, Muskeln und Knochen

Schmerzen in Knie, Hüfte oder Schulter?

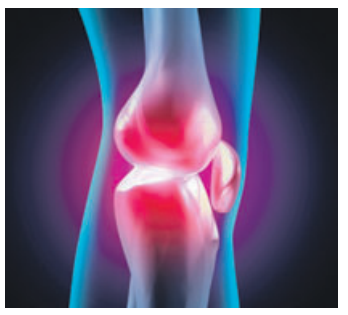

Arzneitropfen mit speziellem Wirkstoff schenken Hoffnung

Millionen Deutsche leiden immer wieder unter Gelenkschmerzen. Vor allem Knie, Hüfte oder Schultern bereiten vielen Probleme. Forscher suchten deshalb nach einer Behandlung, die bei Gelenkschmerzen ebenso wirksam wie schonend hilft. Mit Erfolg! Der spezielle Wirkstoff T. quercifolium erfüllt diese Kriterien: Er wirkt schmerzlindernd bei rheumatischen Schmerzen sowie bei Folgen von Verletzungen und Überanstrengung und ist dabei gut verträglich.

Wirkung ohne Umwege, individuell dosierbar

Wissenschaftler bereiteten den Wirkstoff in einer flüssigen Darreichungsform auf (Rubaxx Tropfen). Er wird somit direkt über die Schleimhäute aufgenommen und kann seine schmerzlindernde Wirkung ohne Umwege entfalten. Ein weiterer Vorteil der Tropfen: Betroffene können Rubaxx je nach Stärke und Verlaufsform ihrer Schmerzen individuell dosieren.

In Rubaxx ist der gut erforschte Wirkstoff T. quercifolium mit schmerzlindernder Wirkung und guter Verträglichkeit enthalten.

Großes Plus: gute Verträglichkeit

Was viele Anwender zudem schätzen: Die Arzneitropfen sind gut verträglich und schlagen nicht auf den Magen. Schwere Nebenwirkungen chemischer Schmerzmittel wie Herzbeschwerden oder Magengeschwüre sind bei Rubaxx nicht bekannt. Wechselwirkungen mit anderen Arzneimitteln ebenfalls nicht.

Für Ihre Apotheke:
Rubaxx
(PZN 13588555)

www.rubaxx.de

RUBAXX. Wirkstoff: Rhus toxicodendron Dil. D6. Homöopathisches Arzneimittel bei rheumatischen Schmerzen in Knochen, Knochenhaut, Gelenken, Sehnen und Muskeln und Folgen von Verletzungen und Überanstrengungen. www.rubaxx.de • Zu Risiken und Nebenwirkungen lesen Sie die Packungsbeilage und fragen Sie Ihren Arzt oder Apotheker. • PharmaSGP GmbH, 82166 Gräfelfing

Hofbieber und Landkreis zum Abschluss des Mediationsverfahrens Milseburg

„Erschließungsbohrung war nicht Gegenstand des Verfahrens“

Landkreis Fulda. Landrat Bernd Woide und der Hofbieberer Bürgermeister Markus Röder nehmen Stellung zum Abschluss des Mediationsverfahrens zur Milseburg: „Nun ist es möglich, weitere Schritte zur Erneuerung des traditionsreichen Hüttenstandortes zu gehen.“ Das Mediationsverfahren endete vergangene Woche in der vierten Sitzung mit der Rücknahme der Klage durch die HGON. In dem Mediationsverfahren ging es um die Neuerrichtung der Milseburghütte und die dafür erforderlichen Genehmigungen. Dies ist zum einen die Befreiung von der Naturschutzgebietsverordnung, zum anderen die Baugenehmigung. Gegen beide hatte die HGON Rechtsmittel eingelegt: Klage gegen die Befreiung von der Naturschutzgebietsverordnung, Widerspruch gegen die Baugenehmigung. Das war Gegenstand des Verfahrens, in dem sich die Beteiligten inhaltlich aufeinander zubewegten und es damit schließlich zum Abschluss brachten. Wesentlicher Punkt ist: Die HGON hat sowohl die Klage als auch den Widerspruch zurückgenommen. Entsprechend sind die Genehmigungen nun wirksam.

Stellungnahmen politischer Parteien, die den Schluss nahelegen, in der Gütevereinbarung sei von Seiten der Gemeinde und des Landkreises auf die Erschließungsbohrung verzichtet worden, entsprechen nicht den Tatsachen. Gegenstand des Verfahren war ausdrücklich nicht die Bohrung. Diese ist nicht Teil des Antrags gewesen – und damit war sie folgerichtig auch nicht Teil der Genehmigung und nicht der Güteverhandlung.

Landrat Woide und Bürgermeister Röder gehen nach wie vor davon aus, dass eine zentrale Erschließungsbohrung die beste Lösung ist und den geringsten Eingriff in Natur und Landschaft darstellt. Dazu bedarf es weiterer Genehmigungen. Die Anträge dafür werden Gegenstand eines gesonderten Verwaltungsverfahrens sein.

Kirche

Gottesdienste

Bitte erkundigen Sie sich in Ihrer Kirchengemeinde über die aktuell geltenden Vorschriften.

Kath. Kirchengemeinde Hl. Dreifaltigkeit Steinau-Ulmbach
Samstag, 20.11.:17.00 Uhr
Steinau: Vorabendmesse
Sonntag, 21.11.: 8.30 Uhr
Uerzell: Hl. Messe
10.00 Uhr Ulmbach: heilige Messe
Mittwoch, 24.11.:9.00 Uhr
Steinau: heilige Messe

... auch als kostenloses epaper

www.bote.de

IMPRESSUM
Mittelhessen-Bote
mit Kreisausgaben
Main-Kinzig-Bote
(für den gesamten Main-Kinzig-Kreis)
Wetterauer Wochen-Bote
(für den gesamten Wetterau-Kreis)

Verleger: Oliver Naumann, Ehrhard Naumann
Geschäftsführer: Oliver Naumann, Jochen Grossmann
Chefredakteur: Thomas Welz
Anzeigen/Key-Account: Johanna Röder
Vertriebsleiter: Ronald Schmidt

Anzeigenannahme:
Montag bis Freitag von 8.00-18.00 Uhr,

Für Druckfehler übernehmen wir keine Haftung. Bei telefonisch aufgegebenen Anzeigen keine Gewähr. Zur Zeit gilt die Anzeigenpreisliste Nr. 34/47.
Der Mittelhessen-Bote erscheint mit den Regionalausgaben Gelnhäuser Bote, Hanauer Bote, Maintaler Bote, Langenselbolder Bote, Schlüchterner Bote, Fuldaer Land-Bote, Wetterauer Wochen-Bote, Büdinger Bote, Oberhessen-Bote, Kahlgrund-Bote. In der Ausgabe Main-Kinzig-Bote werden die amtlichen Bekanntmachungen des Main-Kinzig-Kreises und folgender Städte und Gemeinden veröffentlicht:
Gelnhausen – Mitteilungsblatt;
Langenselbold – Langenselbolder Bote;
Wächtersbach – Wächtersbacher Stadtanzeiger;
Gründau – Gründauer Anzeiger;
Freigericht – Freigerichter Bote;
Hasselroth – Hasselrother Anzeiger;
Linsengericht – Linsengerichter Anzeiger;
Biebergemünd – Wochenblatt Biebergemünd.
Auflage: 325.225,
Kombination mit Gießener Zeitung,
Auflage: 128.875,
Gesamtauflage: 454.100
Für unverlangt eingesandte Manuskripte und Bilder werden weder Gewähr übernommen noch eventuelle Kosten erstattet. Für den Inhalt der Anzeigen übernehmen wir ebenfalls keine Haftung.
Der Mittelhessen-Bote erscheint am Wochenende. (Änderung der Erscheinungstermine vorbehalten). Bei Nichterscheinen infolge höherer Gewalt, bei Streik, Aussperrung u.ä. Gründen, besteht kein Anspruch auf Entschädigung.
Verteilung: kostenlos an die Haushalte
Bezugspreis bei Postzustellung:
2,00 € zzgl. MwSt.

Verlag und Herstellung:
Druck- und Pressehaus Naumann GmbH & Co. KG
Gutenbergstraße 1 · 63571 Gelnhausen
Zugleich auch ladungsfähige Anschrift für alle im Impressum genannten Verantwortlichen.

Falls Sie unsere Zeitung nicht mehr erhalten möchten, bitten wir Sie, eine E-Mail an **zustellung@bote.de** zu senden und einen Aufkleber mit dem Hinweis „Bitte keine kostenlosen Zeitungen“ an Ihrem Briefkasten oder Zeitungsrohr anzubringen.
2021

Anzeigen	**(06051) 833-244**
Redaktion	**(06051) 833-202**
Vertrieb	**(06051) 833-299**
Telefax	**(06051) 833-230**

Bekanntschaften

BIN FIT WIE EIN TURNSCHUH UND PFLÜCKE DIE STERNE UND GÄNSEBLÜMCHEN FÜR DICH ...!
ARCHITEKT WILHELM, **fröhlicher, mit 81 Jahren verwitweter Ingenieur. Trotz meines Alters bin ich aber sehr jugendlich, dynamisch und 195 cm groß, aber im Alter soll man ja schrumpfen, das kann ja nicht mehr lange dauern. Habe eine schlanke Figur, schönes Zuhause hier in der Gegend + Auto. Ich bin gesund, vital, humorvoll u. lustig, ein Kavalier, feinsinnig, großzügig im Wesen u. Denken. Ich liebe Reisen, mag Jazz-Musik und Konzerte, Operetten, Theater, Ausstellungen und Literatur. Vieles würde ich gerne mit Ihnen teilen, gute Gespräche führen, sich austauschen. Auf ein schnelles Zusammenziehen lege ich keinen Wert. Doch Wert lege ich auf unsere gemeinsame Zeit, lieben Sie auch den farbenfrohen Herbst, die Sonne, die erste Berührung unserer Seelen? Und auch frieren, aus Liebe zittern und Schnupfen machen uns nichts aus, denn wir sind glücklich. Ich bin ein Mann, der noch Träume hat, sich das Lausbubenhafte bewahrt hat. Die Zukunft gehört uns, deshalb geben Sie unserem Glück über pv-Anzeige die Chance des Kennenlernens. Welche natürliche Dame, Sie können auch gerne gleich alt oder älter sein, gibt mir ihr Tanzkärtchen, nicht nur für einen Tanz, sondern fürs Leben? Bitte haben Sie Mut, wir lassen uns ganz viel Zeit zum Kennenlernen, nur rufen Sie gleich an, Tel. 01520 – 7866545, auch am Wochenende erreichbar.**

DER REFLEX, KASTANIEN AUFZUSAMMELN, GEHT AUCH MIT FORTSCHREITENDEM ALTER NICHT VERLOREN !
MORITZ, 76 J., **verwitwet und immer noch 185 cm groß, bin gut situiert, eig. Haus und als Betriebswirt ein großes Herz voller Liebe. Eine Frau ist was Wunderbares, und jetzt bin ich für einen Neuanfang bereit: „Bitte melde Dich". MAGST DU AUCH ... BUNTE BLÄTTER, HERBSTSTÜRME UND BEI GLÜHWEIN GEMÜTLICH ZU HAUSE SEIN ZUM REDEN UND GENIESSEN? Ich bin dynam., charmant, ein sehr jugendl. Mann und Weltenbummler mit sportl. Figur. Leider bin ich sehr alleine und daher hört mir niemand mehr zu, wenn ich Gitarre spiele und dabei singe. Bin ein fröhl., pflegeleichter, gutmütiger Typ, belesen u. kulturell interessiert, natur- u. tierlieb, ein Mann, der gerne hilft. Jetzt möchte ich auch mal für mich ein Zipfelchen vom gr. Glück erwischen, denn was nutzt alles Materielle, wenn man allein ist? Die schönen Reisen in die Sonne od. einfach ein Kuschel-Sonntag im Bett – all dies macht doch nur mit einer lieben Partnerin Spaß. Sie lesen jetzt über pv diese regionalen Zeilen ... ja, es ist unser Glück, wo darf ich Sie treffen und wann? Das Glück liegt nicht auf der Straße, es liegt jetzt in Ihrer Hand, greifen Sie bitte gleich zum Telefon: ☎ 0170 – 6113731, auch Sa. u. So., es lohnt sich.**

LUST AUF HERBSTSPAZIERGANG ODER SCHON PLÄTZCHEN BACKEN, DABEI KÜSSEN UND ALLES VERNASCHEN?!
JASMIN, 59 J., **ich bin seit 8 Jahren geschieden und möchte nicht mehr alleine durchs Leben gehen. Ich habe lange, dunkle Haare, schöne, schlanke Figur, bin immer fröhlich, unkompliziert, sehr verschmust u. zärtlich. Ich liebe die Adventszeit, den (stilvollen) Kitsch, und in diesem Jahr möchte ich gerne wieder mit Ihnen Zuckerwatte u. Glühwein auf dem Weihnachtsmarkt genießen! Ich mag: Wochenendausflüge mit Dir und würde auch mit Dir Fußball schauen ... Ich mag: Zärtlichkeit und Kerzenlicht ... Mich selber zu beschreiben finde ich schwierig, sehe gut aus, bin aber kein Model und anfangs immer etwas schüchtern – ich bin treu, lieb und küsse dich jeden Morgen, bevor ich zur Arbeit ins Büro fahre, und mache Dir einen Kaffee. Über deinen Anruf würde ich mich freuen: pv-Handy ☎ 0172 – 3707138, o. E-Mail an: Jasmin@wz-mail.de, es ist unsere Chance. Denn irgendwann findet man diesen einen Menschen, bei dem nichts peinlich ist, nichts blöd ist, wo alles ganz normal und selbstverständlich ist.**

WÜNSCHE MIR DEN MANN MIT ECKEN + KANTEN, LIEBEVOLL, ZÄRTLICH, LUSTIG + BEREIT, MICH ZU KÜSSEN
URSULA, 64 J. / 1,69, **seit 7 Jahren ganz alleinst. und finanziell geht es mir gut, suche also keinen Versorger. Einen Vorweihnachtswunsch habe ich aber jetzt schon: Unsere Liebe soll niemals langweilig werden u. dass das Prickeln u. Herzklopfen immer bleibt! Bin dynam., sportlich, spontan, charmant und fühle mich in Jeans oder Kleid gleich wohl. Bin eine zierliche, bildhübsche, aufregende Frau mit einem bezaubernden, natürl. Wesen u. immer gut aufgelegt. Ich mag Fitness-Sport, Tennis, schwimmen u. liebe es gemeinsam zu kochen, aber wenn wir uns küssen, sollte es nicht anbrennen, denn es ist so schön, in deinen Armen zu versinken ... Ja, auch zusammen irgendwo hinfahren, Küsse im Schnee, wir lassen unsere Fantasie leben + Wirklichkeit werden. Ich hasse kalt duschen, Bügeln u. Strumpfhosen. Ich suche einen festen Partner und wünsche mir TREUE für immer. Tel. 0172 – 3712035 od. schr. eine PV-E-MAIL an: SonjaFroh@inserat-wz.de. Bist du so lieb u. rufst gleich an?**

Gabriele, 63 J., mit schulterlg. blonden Haaren u. Top-Figur, habe viel Sinne für Haus, Küche, Garten u. das einfache Schöne im Leben. Aber es macht doch nichts Freude so allein. Ich möchte Dich glücklich machen u. würde auch zu Dir ziehen. Freu mich sehr von Dir zu hören. Kostenloser Anruf, Pd-Seniorenglück ☎ 0800-7774050

WAS KOSTET ES, TRÄUME WAHR WERDEN ZU LASSEN? EINFACH NUR MUT – DAHER MEINE ANZEIGE
LUIS, 69 J. / 1,82, **Polizeibeamter/ Pensionär und mich bringt so schnell nichts aus der Ruhe, ich bin ein Fels in der Brandung, so dass auch Deine ausgefallensten Wünsche in Erfüllung gehen können. Bin ein fröhlicher, gut aussehender, sportlicher, spontaner, charmanter Mann mit Niveau. Ich möchte „DICH" glücklich machen – keine kurze Flamme, sondern Liebe mit dem Ziel, zusammen alt zu werden. Ich bin sportl., spontan, reiselustig, mag Oldies, spiele in einer Theatergruppe mit, lese gerne Krimis, interessiere mich aktiv für die Kommunalpolitik und ich würde gerne mit Dir vor dem Kamin kuscheln. Bin aufgeschlossen, sympath. u. eine Frohnatur, aber auch romantisch. Ich suche über pv eine nette „SIE", die sich im Seidenkleid genauso wohlfühlt wie in Jeans u. Turnschuhen od. in Strandkleidern in der Karibik – egal, wo wir den Weihnachtsurlaub buchen, es wird schön. Ich möchte dich kennenlernen, habe bitte auch Mut und rufe gleich an, Tel. 0151 – 59897641, od. E-Mail an: Luis20Tatort@wz-mail.de**

ICH FREUE MICH AUF WEIHNACHTEN ... AUF UNSERE ZUKUNFT ... AUF JEDE NACHT MIT LIEBE UND DIR ...
JURISTIN INGEBORG, 78 J., **Rechtsanwältin / Steuerberaterin und immer noch etwas tätig. Anstelle Ihrer Einkommenssteuer schlage ich Ihnen LIEBE – LACHEN – GLÜCK und Vorfreude auf ein Leben zu zweit vor. Ich bin eine liebevolle, zierliche Frau, pfiffig u. ehrlich, voller Temperament. Ich habe ein fröhliches Lachen und sehe wesentlich jünger aus, bin aber auch – wie man sagt – innerlich u. äußerlich schön + intelligent + natürlich. Gerne lade ich Sie in mein adventlich geschmücktes Zuhause ein od. wir fahren in den Urlaub ... egal wohin Sie wollen, aber zu Hause bei Glühwein ist es auch wunderschön kuschelig. Ich mag einen Partner, mit dem ich offen und ehrlich über Sinniges und Unsinniges reden kann, ohne Angst haben zu müssen, etwas Falsches zu sagen. Ich glaube ans Schicksal: Wenn Sie das lesen, ist Ihr Anruf über pv unsere Chance zum Glück. Rufen Sie gleich an: Tel. 0151 – 56196728. Bitte gehen Sie mit mir diesen Weg in unser Glück!**

KEIN TAG KOMMT ZURÜCK, DESHALB JETZT GLEICH, WANN SONST, LIEBE + ZUSAMMENSEIN !
VERA, 69 J., **verwitwete Rentnerin, fr. Fachkrankenschwester. Ich bin eine natürliche, liebe Frau und möchte Sie glücklich machen. Gemütlich ist es in meinem schönen Zuhause, gerne lade ich Sie zu einem selbst gebrühten Glühwein ein. Bin charmant, liebevoll, sympathisch, kultiviert, wesentlich jünger aussehend, mit schöner Figur und fröhlichem Herzen. Geben Sie unserer Liebe über pv eine Chance; bei Kerzenzauber Glück erleben u. verliebt Hand in Hand durch die festlich beleuchtete Stadt schlendern, Weihnachtsmarkt u. gebrannte Mandeln genießen, in Liebe u. Harmonie leben. Lass uns die Liebe u. Unbekümmertheit einfangen, glücklich sein, lachen u. zärtliche Stunden erleben, gerade jetzt an den kommenden Feiertagen wäre es doch ein schöner Neuanfang, deshalb rufen Sie bitte ohne Bedenken gleich an, Handy: ☎ 0159 – 01361632. Ich freu mich auf Sie.**

Ich heiße Stefanie, bin verwitwet, 73 Jahre jung, fühle mich aber 10 Jahre jünger, bin fit und versuche gerade nach der Coronakochzeit durch Zirkeltraining ein paar Pfunde loszuwerden. Ich bin dynamisch, humorvoll, unternehmungslustig und zärtlich, erlernter Beruf: Krankenschwester. Ich mag die Berge + Meer, gehe gerne spazieren, mache Wassergymnastik, koche sehr gut und ich singe im Chor. Wenn Du Lust hast und hier aus der Gegend kommst, können wir uns unverbindlich über pv bei einem Kaffee treffen, um uns besser kennenzulernen. Handy: 01522 – 6954734. Was sagst Du dazu?

Polizeihauptkommissar in Pension, 76 J., verw., gepflegt, charmant, gut situiert, jung geblieben, vielseitig int. u. absolut kein Langweiler. Möchte nach schwerer Zeit wieder glücklich sein. Schöne gemeinsame Unternehmungen, nette Gespräche usw., darauf freue ich mich. PV, Anruf und Vermittlung garantiert kostenlos ☎ 0800-2886445

Marion, 70 J., aber mein Alter sieht man mir überhaupt nicht an. Ich bin gesund u. habe keine Probleme, außer die Einsamkeit, seit ich verwitwet bin. Ich mag kochen, Volksmusik/ Schlager, die Natur u. Auto fahren. Wenn Sie eine ehrl., warmherzige Frau vermissen, rufen Sie üb. pv an, es gibt doch mich. ☎ 0162-7939564

Sybille, 75 J., fraul., hübsch, mag Hausarbeit, kochen, halte mich fit b. Seniorenturnen. Doch als Witwe weiß ich, was es heißt allein zu sein. Bin e. Frau auf die Sie sich verlassen können, die zu Ihnen hält u. Sie versteht. So alleine mö. ich nicht bleiben u. freue mich auf Ihren Anruf üb. pv herzl. Grüße. ☎ 0176-34488463

Empathisch, kreativ, attraktiv - Sie (60+) sucht männl. Pendant (ab 1,80m bis 73 J.) mit Niveau für gemeinsame Unternehmungen. BmB Chiffre 36935

Hallo Ärztin Elisabeth, Ihre Anzeige vom Samstag 30.10.2021. Ich möchte Sie kennenlernen. Bitte melden Sie sich. Chiffre 36894

Dienstleistungen

Rimac Bau GmbH führt schon in der dritten Maurermeistergeneration Maurerarbeiten aller Art (Kellertrockenlegung, Bruchsteinmauerwerk, Sichtmauerwerk etc.) sehr preiswert und termingerecht aus. Länderweg 6, 63589 Linsengericht ☎ 06051/72944, Fax: ☎ 75494, Mobil: ☎ 0171/5834175 E-Mail: m.rimac@t-online.de

Malerarbeiten, kompl. Badsanierung (auch barrierefrei), Tapezierarbeiten, Kellerisolierung (trocken legen), Trockenbau und Entrümpelung, sowie Gartengestaltung, Pflasterarbeiten, Terrassen etc. Hoti Malermeisterfachbetrieb ☎ 06051/9777810 u. 0160/96687594

Service rund um Haus und Garten: Hausmeisterservice, Gartenpflege u. Umgestaltung, Baumfällung, Obstbaum- u. Gehölzschnitt, Mäharbeiten, Brennholzaufarbeitung, Kleinreparaturen etc., seit über 20 Jahren Problemlös. aller Art ☎ 06058/6216

Sie wollen renovieren? Maler- u. Tapezierabeiten, Fußbodenverlegung. Alles aus einer Hand. Schnell, sauber u. preiswert. Persönliche Beratung vor Ort ist selbstverständlich. ☎ 06183/928475 o. 0179/2108959

B.K. Garten- und Landschaftsbau, die Profis für Gestaltung, Pflaster-, Maurer-, Baggerarbeiten. www.b-k-garten-landschaft.de ☎ 06184/9480924

www.buegler-bauservice.de Noch freie Termine für Dach- u. Fassadenarbeiten sowie Abdichtungen. ☎ 06183-2098266 u. 0160-1257409, bueglerbau@gmx.de

Wir führen aus Pflaster- u. Baggerarbeiten aller Art. Langjährige Erfahrung! Gratis vor Ort-Angebot! Seriöse und saubere Arbeit! Lassen Sie sich überzeugen. ☎ 0151/19504396

R. Hoti Garten- u. Landschaftsbau Pflasterarbeiten aller Art, Holzbau, Garten u. Gestaltung. ☎ 0160/ 99189945, 63584 Gründau, Wiesenstr. 20d.

Maler / Tapez, Vinyl, Fliesen, Trockenbau, Wo.+ Bad Sanierung, ☎ 0177/3142944 o. 06181/4358764

Handwerkliche Dienstleistungen für Haus und Garten. ☎ 0176/52530194

Flohmarkt

Modelleisenbahn-, Auto- und Spielzeugbörse in 35510 Butzbach, 21.11.2021, Bürgerhaus, 10-16 Uhr, Info: A. Baum ☎ 06033/7483390

Haushaltsauflösungen

Haushaltsauflösung o. Entrümpelung: Gewerbe, Whg., Haus. Umzugshilfe, Renovierungsarbeiten, Seniorenumzüge, Messi- u. Problemwhgen., Komplettpaket v. Keller bis zum Speicher sowie Ankauf u. Beratung gehören dazu. Fa. Die Ameisen ☎ 06053/7775, 06184/905729, 01522/2038811 www.ameisen-heimerl.de

R.F.R. Transporte: Haushaltsauflösung, Entrümpelungen, vom Keller bis zum Dachboden, preiswert - schnell - zuverlässig. Hochwertiges wird angerechnet. Wir räumen für Sie Keller, Garagen, Häuser, Scheunen, Büros usw., alles besenrein, sowie Grund- und Endreinigung. Inh. Roger Robinson ☎ 0152/01670406 rfr2020@gmx.de

Prof. Haushaltsauflösung, Entrümpelung & Entsorgung. Häuser, Wohnungen (auch Messie), Büro-/Gewerbefl., Außenanl. Wir arbeiten fachlich kompetent, zum fairen Preis! Robinson Umzüge, preiswert -gründlich - diskret. Beratung/Angebot kostenfrei! ☎ 06051/889736 ☎ 0173/3247501 www.robinson-umzuege.de

Die Fa. Klemens aus Wächtersbach bietet Ihnen zum Sparpreis Umzüge, Haushaltsauflösung, Entsorgungen, Entrümpelungen an. Wir erstellen Ihnen ein kostenloses Angebot. ☎ 0157/88711778 + 06053/7069134

Kaufgesuche

Ankauf Ankauf! Pelze aller Art, Nähmaschinen, Schreibmaschinen, Figuren, Porzellan, Schallplatten, Eisenbahnen, Leder- und Krokotaschen, Silberbesteck, Bleikristall, Zinn, Modeschmuck, Möbel, Kleider, Alt- und Bruchgold, Zahngold, Goldschmuck, Gardinen, Uhren, Münzen, Bernstein, Perlen, Bilder, Gobelin, Messing, Teppiche, Orden, Fernglas, Puppen, Perücken, Krüge, komplette Nachlässe, sowie Haushaltsauflösung. Kostenlose Besichtigung sowie Wertschätzung, 100% seriös und diskret. Barabwicklung vor Ort, täglich Mo-So von 8-21 Uhr. ☎ 069/17516793

Sammler kauft: Pelze, Nerze aller Art, Kleidung, Bilder, Porzellan, Uhren, Bleikristall, Nähmaschinen, Schreibmaschinen, Vasen, Zinn, Modeschmuck, Teppiche, Perücken, Bücher, Krüge, Münzen, Bernstein, Silber aller Art, Altgold, Bruchgold, Goldschmuck, Zahngold, Leder- und Krokotaschen, Antiquitäten, Gardinen, Möbel, Schallplatten, Orden, Ferngläser u. Puppen, kompl. Nachlässe, auch Wohnungsauflösungen. Kostenlose Beratung u. Werteinschätzung, zahle bar vor Ort, tägl. von 07.00-21.30 Uhr, gerne auch am Wochenende. ☎ 069-20168617

Händler kauft Ihre Waffen (auch ganze Sammlungen) sowie Deko-Salut u. Schreckschusswaffen u. WK2 Militaria aller Art. www.waffen-kolo.de ☎ 06031-7915283

Kaufgesuche

Achtung! Achtung! Sammler kauft Porzellan, Bleikristall, Krüge, Schallplatten, Bücher, Pelze, Bilder, Nähmaschinen, Ferngläser, Bernstein, Schreibmaschinen, Zinn, Modeschmuck, Puppen, Perücken, Uhren, Münzen, Silber, Orden, Militärsachen, Altgold, Bruchgold, Zahngold, Goldschmuck, Teppiche, Möbel, komplette Nachlässe, auch Wohnungsauflösung, 100% seriös, sowie kostenlose Werteinschätzung und Beratung, zahle bar vor Ort, täglich von 7:30 - 21 Uhr (gerne auch am Wochenende) ☎ 069/27146025

Aus alten Sachen Geld machen! Ich kaufe Pelze aller Art, Haushaltsauflösungen, Nachlässe, Zinn, Möbel, Porzellan, Bierkrüge, Mode- und Goldschmuck, Silberbesteck, Kameras, Zahngold, Uhren aller Art (auch defekte), Münzen aller Art, Ferngläser, Militärsachen, Puppen, Bilder, Musikinstrumente, Nähmaschinen, Schreibmaschinen, Bernstein. Alles anbieten! Auch am Wochenende. ☎ 06181/3029697

Kaufe Antiquitäten aller Art
z. B. Möbel, Gemälde, Uhren, Porzellan, altes Spielzeug, Bücher, Ansichtskarten usw.
M. Walter
63579 Freigericht-Bernbach, Birkenhainer Str. 16
Tel. (06055) 4045
walter-antik@t-online.de

Ankauf von gebr. Jagd- und Sportwaffen, Nachlassregulierungen, Erbwaffenblockierung, behördl. Umschreibung + Abholservice. Fa. Wenigerkind, erreichbar ab 15 Uhr ☎ 0170/9066676

Achtung! In welchem Keller o. Dachbo. schlummert eine Eisenbahn? Sammler kauft Eisenbahn. Auch Ankauf, Abbau u. Abholung kompl. Eisenbahnplatten. ☎ 06108/69410

Modelleisenbahn–Sammlungen und Anlagen; auch große und sehr große kauft Sammler gegen bar zum fairen Komplettpreis. ☎ 06036/9836869 o. 0171/1940159

Kaufe Uhren von Heuer!
01 63/4 86 56 01

Pflege/Betreuung

Biete 24 h-Betreuung zu Hause. ☎ 06172-287495

Reinigung

Blitz-Blank!!! Fenster/Rahmen, Wintergartenreinigung gefällig oder Grundreinigung Ihrer Wohnung? Wir kommen! Gerne reinigen wir auch Ihre Wohnung alle 14 Tage mit absolut zuverlässigem Personal! 49 Jahre Fa. Ralf Hüber, Meisterbetrieb. www.hueber-reinigungsservice.de ☎ 06101-3131

Teppichreinigung

Wir reinigen in Ihrer Wohnung zu Sonderpreisen Teppiche/T.-böden, Polstermöbel + Matratzen, antiallerg. mit Geruchsbeseitigung, farbfrisch wie neu mit Langzeitimprägnierung! 49 Jahre Ralf Hüber Meisterbetrieb. www.hueber-reinigungsservice.de ☎ 06101/3131

Tierbestattungen

Wir helfen, wenn Freunde gehen. ANUBIS-Tierbestattungen, Am Mühlberg 10, 35428 Langgöns ☎ 06403/9777530 www.anubis-mittelhessen.de

Umzug

R.F.R. Transporte: Haushaltsauflösung, Entrümpelungen, vom Keller bis zum Dachboden, preiswert - schnell - zuverlässig. Hochwertiges wird angerechnet. Wir räumen für Sie Keller, Garagen, Häuser, Scheunen, Büros usw., alles besenrein, sowie Grund- und Endreinigung. Inh. Roger Robinson ☎ 0152/01670406 rfr2020@gmx.de

Professioneller Umzugsservice gewerblich/privat, Kleintransporte, Entrümpelungen. Preiswert, schnell, zuverlässig! Beratung kostenfrei! Robinson Umzüge ☎ 06051/889736 oder 0173/3247501 www.robinson-umzuege.de

C+P Umzüge-Umzüge nah und fern. Keine Anfahrtspauschale, kostenloser Umzugsberater, keine Materialkosten, Küchen- u. Möbelmontage. ☎ 06047/986370, 0173/1700586

Unterricht

Lehrer erteilt Nachhilfe in den Fächern Mathematik, Deutsch, Englisch und Französisch bis Klasse 13. ☎ 0172/6642200

Verkäufe

Trapezbleche 1. Wahl und Sonderposten aus eigener Produktion, Top-Preise, cm-genau, 98646 Eishausen, Straße in der Neustadt 107, bundesweite Lieferung. ☎ 03685/40914-0. 5 % online-Rabatt sichern! www.dachbleche24.de

Rosenthal Porzellan-Service (verschiedene Dekore), antikes Porzellan, Bleikristall, alte Puppen, Schildkrötpuppen, Künstlerpuppen mit Zertifikat u. alte Puppenstuben von privat zu verkaufen. ☎ 06042/9781113

Verkaufe Thermomix TM5 mit Zubehör und Cook-Key, 5 Jahre alt, 800,- € sowie Original Rock-Star-Bräter mit Deckel, neu 50,-€. ☎ 06051/887595

Verkäufe

Achtung Brennholz! Jetzt bestellen, frisch od. trocken, 1 m lang od. ofenfertig, keine Schüttmeter-Raumeter (Ster), Lieferung möglich. ☎ 0160-93018661 oder 0661-45221

Trapezbleche 2. Wahl: 2 m u. 3 m ab 5,99 €/m². Trapezbleche 1. Wahl: versch. Längen, Farben, Profile, ab 6,99 €/m², ca. 8.000 m² auf Lager. Birstein: ☎ 06054/9071127

Crane - sports Power Magnet-Heimtrainer für 60,-€ in Ronneburg-Hüttengesäß zu verkaufen. ☎ 0170/5482124

Säge-Spaltmaschinen, Bandsägen, Kreissägen, Holzspalter, Forstseilwinden. Die idealen Maschinen für die Brennholzproduktion. www.zeier-forst.de Zeier Forst-Geräte-Center ☎ (0 97 47) 8 41

1a Buchenbrennholz, absolut trocken, in versch. Längen, ab 45,- €/m³. ☎ 0152-06589557

Verschiedenes

Dachdecker- u. Spenglerarbeiten, Schneefanggitter und Wärmedämmung für Ihr Dach. Andreas Kraus, Kahlstr. 46, 63828 Kleinkahl. ☎ 06024/3601 u. 0179/5591104

Verschiedenes

R.F.R. Transporte: Haushaltsauflösung, Entrümpelungen, vom Keller bis zum Dachboden, preiswert - schnell - zuverlässig. Hochwertiges wird angerechnet. Wir räumen für Sie Keller, Garagen, Häuser, Scheunen, Büros usw., alles besenrein, sowie Grund- und Endreinigung. Inh. Roger Robinson ☎ 0152/01670406 rfr2020@gmx.de

Ihre alten Schmal- und Videofilme kopiere ich gut und preiswert auf DVD. Auch Dias, Tonbänder und LP in bester Qualität auf CD. Ihre Schätze von mir gut gesichert. W. Schröder. ☎ 06172-78810

Haushaltsauflösungen / Nachlassräumungen / Entrümpelungen / diskret u. kostengünstig. Verwendbares wird angerechnet. Kostenfreies Angeb. ☎ 06053/4709 0170/9927625

Kontakte

Blonde **Kira**, OW85B, H+H, 0160/4244344

Erotik

Lena (29), Mass., Hausb., 0177/5694832

Auto & Verkehr

Einstellen und besser sitzen

Wie der Fahrersitz justiert wird

Foto: Christin Klose/dpa-mag

Den Sitz weit nach hinten, fast auf Liegeposition. Die Augen spähen auf Höhe der Fensterlinie nach draußen, eine Hand liegt auf dem Lenkrad. Manche Autofahrer finden das cool. Für die Verkehrssicherheit und den Rücken ist ein falsch eingestellter Fahrersitz aber Gift.

Dabei ist die richtige Einstellung eine sehr individuelle Sache, sagen der ADAC und die Aktion Gesunder Rücken (AGR). Nicht jeder Mensch ist gleich gebaut: lange Arme, kurze Beine, langer Oberkörper oder kurzer und so weiter. Früher waren Autositze vielleicht in der Neigung und der Länge nachzujustieren.

Je präziser sich der Sitz individuell an den jeweiligen Fahrer und den Sicherheitsgurt anpassen lässt, desto besser. Meist kosten bessere Sitze aber auch mehr Geld. Doch all die Optionen nützen nichts, wenn man sie nicht richtig verwendet.

Für die korrekte Einstellung muss der Fahrer zunächst mit dem Hintern an die Lehne. Die Lehne sollte dann so eingestellt werden, dass sich zwischen Oberschenkel und Rumpf ein Winkel von etwa 110 Grad ergibt. Schulterblätter und auch die Lendenwirbelsäule sollten gut gestützt sein.

Die Längseinstellung des Sitzes ist dann richtig, wenn die Füße noch bequem die Pedale erreichen können. Beim Betätigen der Pedale sollten die Beine noch leicht angewinkelt sein.

Eine verstellbare Sitzfläche ist so zu justieren, dass die Oberschenkel leicht aufliegen und zwischen Kniekehlen und der Kante des Sitzes noch zwei bis drei Fingerbreit passen, erläutert die AGR.

Anhänger

Anhänger - Verkauf - Vermietung - Service - Ersatzteile. Bien Fahrzeugbau GmbH, 63571 Gelnhausen, ☎ 06051/914178-0 od. www.bien-fahrzeugbau.de

Autohandel

Ankauf von PKW und LKW, alle Hersteller, alle Modelle, Zustand, TÜV und KM egal, auch mit Schäden jeglicher Art. Jederzeit erreichbar. ☎ 06403/9688211 o. 0176/23479199

Pkw Ankauf

Wir kaufen Ihren gebrauchten Pkw! Einfach Bild über WhatsApp senden. Direkt Angebot erhalten. Barzahlung u. Selbstabholung ☎ 0171/2760410 V&S Automobile, 63571 GN-Hailer, Altenhaßlauer Weg 3

Ankauf v. Autos ab Bj. 1961 alle Arten: LKW, Geländewagen, Wohnmobile, Unfallwagen, mit u. ohne Schäden, KM und TÜV egal. Ohne Reklamation, jederzeit erreichbar! ☎ 06431/2867746, 0176/22749486

KFZ-Verwertung Habersack
Annahme von Alt- und Unfallfahrzeugen.
Hasselroth · Struthweg 3 · ☎ (06055) 81058

Kaufe PKW, Geländewagen u. Busse aller Art - auch mit Mängeln u. Unfallschäden - zu reellen Preisen. Wir zahlen bar. Fa. Auto-Michel. ☎ 06184-56281 oder 0170-9669002

Liebe Leser: kaufe PKW's zu fairen Preisen, bitte alles anbieten, Unfall, auch ohne TÜV, hohe Kilometer. ☎ 06053/7068811 o. 0152/54658507

Pkw Ankauf

V&S PKW-Ankauf! Rufen Sie uns an o. senden Sie Bilder u. Fahrzeugdaten per WhatsApp an ☎ 0152/26315092 u. erhalten Sie direkt ein Angebot. V&S Automobile

Aufgepasst! Hr. Klemens aus Wächtersbach kauft Fahrzeuge aller Art, Bj./Zustand/km egal, zahle fair und direkt. ☎ 0157/88711778

FAHRZEUG-BARANKAUF
Auto – Wohnmobil – Motorrad
Fa. Schramm 06051-9155849

Reisemobile

Neue und junge gebrauchte Wohnmobile & Wohnwagen zu Super-Spar-Preisen.
HÜTTL CARAVANING Verkauf | Vermietung | Service
HÜTTLrent GmbH
Robert-Bosch-Str. 2-4
☎ 06181 / 42 433 0
63477 Maintal
www.caravan-huettl.de verkauf@huettlrent.de

Liebe Leserinnen und Leser, wir suchen ein Wohnmobil oder Wohnwagen, ausschließlich von privat. Einfach alles anbieten, seriöse Abwicklung garantiert. ☎ 01520/8264256

Wir kaufen
Wohnmobile + Wohnwagen
03944-36160 • www.wm-aw.de Firma

Wohnwagen

Liebe Leser: suche Wohnwagen + Wohnmobile, mit TÜV/ ohne TÜV, zu fairen Preisen. Bitte alles anbieten. ☎ 06053/7068811 o. 0152/54658507

Für den guten Zweck

Gut besuchte Buchausstellung in Mernes

Martina Gross, Regina König, Anette Ziegler und Marion Grant (von links) umrahmt von Pfarrer Daniel Göller und Gabriela Pfahls.

Bad Soden-Salmünster. Kürzlich fand in Mernes die Buchausstellung der katholisch öffentlichen Bücherei (köb) gemeinsam mit dem Missionskaffee der kfd statt.

Der Erlös kommt einem wohltätigen Zweck zugute. Viele Bürger nutzten die Gelegenheit bei Kaffee und selbst gebackenem Kuchen Zeit in der Auenhalle zu verbringen und sich über neue Bücher sowie andere Medien zu informieren und Bestellungen aufzugeben.

Pfarrer Daniel Göller und Gabriela Pfahls vom Pfarrgemeinderat sprachen den Mitarbeiterinnen der Bücherei Martina Gross, Regina König, Anette Ziegler und Marion Grant für ihr langjähriges ehrenamtliches Engagement Dank und Anerkennung aus: „Wir haben eine Bücherei in Mernes, weil wir euch haben. Dies ist euer Verdienst.“

Compound-Schütze Walter Kienzler ist Deutscher Vizemeister

SV Stolzenberg Bad Soden

Bad Soden-Salmünster. Der Compound-Schütze Walter Kienzler des SV Stolzenberg Bad Soden ist in Jena in der Klasse Herren Ü65 des DBSV deutscher Vizemeister geworden.

Der ehemalige Recourvebogen-Schütze, welcher das Schießen zum ersten Mal in den 70ern und 80ern für sich entdeckte, begann nach langer Pause im Alter von 70 Jahren erneut damit und erreichte promt 2019 im DBSV (Deutscher Bogensportverband) und DSB ( ) den 1. Platz der Bezirksmeisterschaft und 2020 den 1. Platz der Hessenmeisterschaft. Das wichtigste für so einen Tag sei, so Kienzler, dass man eine gute Tagesform hat.

Walter Kienzler ist Deutscher Vize-Meiser in Jena geworden.

„Vor allem aber sollte ich gut trainiert sein,„, sagte der leidenschaftliche Golfspieler und Jagdschütze, „da sich diese Meisterschaft über ein ganzes Wochenende erstreckte. Am ersten Tag musste man auf die Distanzen 50m und 60m schießen und am zweiten Tag auf 30 m und 40m.” So erzielte er mit 144 Pfeilen ein unglaubliches Ergebnis von 1347 Ringen, wobei der 1. Platz nur zwei Ringe weiter vorne lag. Walter Kienzler ergänzend dazu: „So schnell kann es gehen, einmal nicht richtig aufgepasst, den Wind nicht gleich beachtet und schon schießt man statt einer 10 eine 8.” Dennoch konnte er sich gegen 12 weitere Gegner erfolgreich durchsetzen.

Kirche

Gottesdienste

Bitte erkundigen Sie sich in Ihrer Kirchengemeinde über die aktuell geltenden Vorschriften.

Evangeliche Kirchengemeinde Bad Soden-Salmünster
Sonntag, 21.11.:
Ewigkeitssonntag
Bad Soden 10.00 Uhr Gottesdienst mit Totengedenken, mit Pfarrer Henning
Erlöserkirche, Weilersweg 6

Kirchengemeinde Ramholz
Sonntag, 21.11.:
Ewigkeitssonntag
14.00 Uhr Gottesdienst
Prädin. S. Berkel

Evangelische Kirchengemeinde Mottgers-Weichersbach-Schwarzenfels
Sonntag 21.11.
Totensonntag (alle Gottesdienste auf den Friedhöfen)
9.00 Uhr Mottgers
10.00 Uhr Weichersbach
11.00 Uhr Schwarzenfels

DIE KÜCHEN-SPEZIALISTEN

10-FACH ÜBERZEUGEND

Seit vier Generationen hat das Familienunternehmen Schmidmeier ein Ziel: Begeisterte Kunden, die uns gerne weiterempfehlen. Unsere vielen Stammkunden wissen: In der Küchen-Welt Schmidmeier überzeugen nicht nur das riesige Angebot, die gute Beratung und die günstigen Preise, da stimmt auch der umfassende Service. Schenken auch Sie uns Ihr Vertrauen.

KAUFEN SIE KEINE KÜCHE, BEVOR SIE BEI UNS WAREN!

1 Führende Küchenmarken
Burger, nolte KÜCHEN, nobilia, casada, DECKER, SIEMENS, AEG, Miele, BLANCO, FRANKE, Lechner, Naber, berbel, BORA

2 Beste Beratung und Planung
Perfekte und schnelle Planung ist für uns selbstverständlich. Mit modernster Computerplanung können wir Ihre Wunschvorstellung in allen Perspektiven darstellen. Mit exaktem Installationsplan plus genauer Vorlage für die Fliesenverlegung. Das gibt Ihnen Sicherheit beim Auswählen und Entscheiden.

3 Bestpreis-Garantie
Wir erstatten Ihnen die Differenz, wenn Sie innerhalb von 8 Tagen nach dem Kauf nachweisen, dass Sie die bei uns gekaufte Küche bei einem anderen Fachgeschäft in 50 KM Umkreis, bei gleicher Leistung, günstiger bekommen.

4 Passt-Genau-Garantie
Wir nehmen das exakte Aufmaß bei Ihnen zu Hause und montieren zu Ihrer vollsten Zufriedenheit. Wenn wir gehen, ist Ihre neue Küche einsatzfähig und besenrein.

5 Günstige Finanzierung
Fragen Sie nach unseren aktuellen Niedrigzins-Angeboten.

6 Küchen-Komplett-Service
Wir sorgen für perfekte Montage. Auf Wunsch mit fachgerechter Elektro- und Wasserinstallation. Service aus einer Hand. Das macht uns stark!

7 Zuverlässiger Kundendienst
Auch lange nach Ihrem Kauf sind wir jederzeit für Sie da. Jahrelange Erfahrung unseres Kundendienstes sorgt für die besten und kostengünstigsten Lösungen.

8 1-Jahres-Inspektion
Auf Wunsch nach 12 Monaten Rundum-Check durch unseren Service-Mann. Manchmal ist es nur eine Kleinigkeit – und schon funktioniert alles wieder bestens.

9 Eigene Schreiner
Für Änderungen und Anpassungen stehen Ihnen unsere Schreiner zur Verfügung.

10 Höchste Kundenzufriedenheit
TÜV-Zertifikat für Kundenzufriedenheit.

Die großen Küchen-Spezialhäuser
KÜCHEN-WELT SCHMIDMEIER

63825 Schöllkrippen
Hauptstraße 3, direkt neben Möbel-Zentrum Spessart Tel: 06024-307-400

63739 Aschaffenburg
Im B8 Center, direkt an der Bundesstr. 8
Hanauer Straße 76 Tel: 06021-582269-0

63628 Bad Soden Salmünster
Bad Sodener Str. 30, direkt am Bahnhof
Tel: 06056-9167-0

Möbel-Zentrum Spessart, Pick-up, Küchen-Welt Schmidmeier GmbH
www.kuechenwelt-schmidmeier.de
Öffnungszeiten: Mo- Fr 10 - 19 Uhr, Samstag 10 - 18 Uhr

Selbstständigkeit fördern

Möbel für Kleinkinder aussuchen

Niedrige Betten, offene Regale, Kleiderständer auf Augenhöhe: Aktuelle Möbel für Kleinkinder sehen modern und stylisch aus. Doch oft geht es dabei um eine andere, viel ältere Idee: Kinder schon früh in ihrer Selbstständigkeit zu fördern.
Dahinter steckt das Montessori-Prinzip. Es ermöglicht Kindern den freien Zugang zu vielen alltäglichen Aufgaben - und unterstützt so ihre Entwicklung. „Das Mobiliar ist auf die Größe der Kinder ausgerichtet“, erklärt Andrea Donath vom Montessori Bundesverband in Berlin.

In jedem Kinderzimmer sollten ein Tisch sowie Stu·hle stehen - ein fester Platz, an dem die Kinder malen, basteln und spielen können. *Foto: VDM/PAIDI/dpa-mag*

Viele dieser Möbel passen zu dem pädagogischen Konzept, und das beginnt schon früh.
„Wenn ein Kind auf die Welt kommt, kann es bereits in einem kleinen Nest, dem Cestina, zur Ruhe und zum Schlafen finden. Dieses wird auf den Boden gelegt, damit schon Neugeborene ihre Umgebung auf Augenhöhe wahrnehmen können“, erklärt Donath.
Gitterbetten kommen in der Montessori-Pädagogik nicht vor. „Wichtig ist, dass das Kind - außer an vermeintlich gefährlichen Stellen - keine Begrenzung erfährt“, sagt Donath. Zunächst kommt die Matratze auf den Boden. So kann das Kind entscheiden, ob es sich hinlegen will.
„Ab zwei bis zweieinhalb Jahren kann die Kindermatratze in einem Futonbett liegen, weil das Kind dann schon läuft und meist in der Lage ist, selbstständig in das Bett zu steigen“, sagt Donath. Die Matratzengröße sei nicht relevant, aber die Betthöhe. „Sie muss zu den grobmotorischen Fähigkeiten des Kindes passen“, so die Pädagogin.
Beliebt sind derzeit niedrige Betten, die einem Zelt oder Haus ähneln. „Das Gestänge am Bett soll ein Gefühl der Geborgenheit vermitteln, wie ein kleines Häuschen“, sagt Christine Scharrenbroch vom Verband der Deutschen Möbelindustrie. Manche Modelle können Eltern mit abnehmbaren Wand- und Dachpaneelen ausstatten. Das Gestänge können sie zudem dekorieren - zum Beispiel mit Lichterketten oder mit Tüchern.
Auch wenn Kinder da keiner großen Höhe ausgesetzt sind, rät Andreas Kalbitz: eine weitere Matratze oder einen flauschigen Teppich vor das Bett zu legen. Der Geschäftsführer der Bundesarbeitsgemeinschaft „Mehr Sicherheit für Kinder“ in Bonn warnt: „Auch wenige Zentimeter Fallhöhe können eine Platzwunde verursachen“.
Ab einem Alter von zwei bis sechs Jahren sind auch offene, halbhohe Regale nützlich. „Sie helfen Kleinkindern, sich daran entlang zu hangeln und Spielzeuge selbst auszuwählen“, sagt Donath. Wichtig ist dabei natürlich, dass die Regale sicher an der Wand angebracht sind.
Eltern sollten zudem eine Vorauswahl treffen. «Es reichen drei bis vier Spielzeuge, die man austauschen kann», rät Kalbitz. So kann sich das Kind intensiver mit einer Sache beschäftigen. Und: „Je weniger Zeug auf dem Boden liegt, desto weniger Stolperfallen entstehen.“
Niedrige Möbel können Kinder zum Klettern verleiten. Hier helfen, leichte, gepolsterte Unterlagen vor dem Möbel, falls das Kind doch mal abrutscht.
„Niedrige Kleiderstangen und offene Kleiderschränke helfen ebenfalls, die Mitsprache der Kinder zu fördern“, so Donath.

Immobilien-Ankauf
Schramm & Partner
Grundstücke · Häuser · Wohnungen
Diskret · Schnell · Sicher
06051 9155849 · 06181 1893935
www.schramm24.de

DRAHT WEISSBÄCKER
ZÄUNE · GITTER · TORE
Draht-Weissbäcker KG
Steinstr. 46-48, 64807 Dieburg
Tel. (06071) 98810 · Fax (06071) 5161
Internet: www.draht-weissbaecker.de
Email: draht@weissbaecker.de
· Draht- und Gitterzäune · Tore
· Schiebetore · Drehkreuze
· Schranken · Türen · Gabionen
· Pfosten · Sicherheitszäune
· Mobile Bauzäune · Alu-Zäune
· sämtliche Drahtgeflechte
· Alu-Toranlagen · Rankanlagen
· auch Privatverkauf

Immobilienmarkt

Neue Fliesen an der Wand können den Verkaufswert einer Immobilie steigern. Ob man allerdings auch den Geschmack der Interessenten findet, ist nicht immer klar. *Foto: Florian Schuh/dpa-mag*

Garagen

Garagen, Lager, Parkplätze, 5-45 m², in gepflegter, sicherer Liegenschaft, 3 Minuten vom Amtsgericht Hanau enfernt. ☎ 01520/2311680

Grundstücke

Immobilien-Ankauf
Schramm & Partner
Grundstücke · Häuser · Wohnungen
Diskret · Schnell · Sicher
06051 9155849 · 06181 1893935
www.schramm24.de

Zu amtlichen Preisen suchen wir ständig Gärten, Äcker, Wiesen zum Kauf bzw. für vorgemerkte Kunden. Grasmück GmbH, 63654 Büdingen
Tel. (06042) 6691 oder 0171-5734404

Immob.-Gesuche

Für solvente Kunden dringend 1-2 FH gesucht.
Albert Jonas Immobilien
06051 / 977677 od.
0151 / 23277610
www.aj-immo.de

Mittelhessen-Bote
Finden + Verkaufen

Immob.-Gesuche

Ruhiges Paar sucht Haus zum Kauf jetzt o. später, GN + 15 km, Finanzierungsbest. vorhanden. Finderlohn 10.000,- €, wenn oh. Makler + nicht online ☎ 0159/08639992 o. chris2021@mail.de

Immobilien

Tausche meine EG-Wohnung in Kassel, gegen Wohnhaus in Nordhessen.
0172-2827004

Mietgesuche

Ehepaar 62/66 J., NR, kein Haustier, geregeltes Einkommen (Rente!) sucht 3-4 Zi-Whg. im EG oder 1.OG, Kü., Dusch-Bad, Gä.-WC zur Miete. Einzugstermin sehr flexibel. Gute Anbindung an öffentl. Verkehrsmittel notw. 25-30 km Umkreis Hanau. Kaltmiete max. 850,-€. ☎ 06181/4984396

Vermietungen

Biebergemünd-Kassel. 4Zi.-DG-Whg. mit gr. Gauben, 85 m², KÜ, Bad, Balkon, Keller, Abstellpl., Waldnähe, 550,-€ + NK + KT zu verm. ☎ 06050/6939955

3 Zi., Kü., Bad, EBK, Terrasse, Garten, Kellerräume, Stellplatz, Kaminofen, Fußbodenhzg., ges. Wohnfläche 95 m², 700,- € kalt. In Kefenrod, Erstvermietung! djammer@t-online.de

StellenMarkt

MKK MAIN-KINZIG-KREIS

Geschäftszeichen: 11.1/2/93/2021

Für das **Amt für Sicherheit, Ordnung, Migration und Integration,** suchen wir zum nächstmöglichen Zeitpunkt in der Kreisordnungsbehörde eine

Sachbearbeitung (m/w/d)
im Gewerbewesen
– Schwerpunkt Maklerwesen –

Den vollständigen Ausschreibungstext mit allen relevanten Informationen finden Sie im Internet unter:

www.mkk.de > Kreisverwaltung > Karriere im MKK > offene Stellen

Abwasserverband Freigericht
Körperschaft des öffentlichen Rechts

Wir suchen ab sofort einen

Elektroniker
der Fachrichtung Automatisierungstechnik (m/w/d)

Ihre Aufgaben
- Durch Wartung und Instandhaltung, Fehlersuche und Reparatur sorgen Sie für die größtmögliche Verfügbarkeit der Maschinen und Anlagen des Verbandes.

Ihr Profil
- Sie haben eine abgeschlossene Ausbildung zum Elektroniker FR Automatisierungstechnik (m/w/d) oder eine vergleichbare Qualifikation
- Eine mehrjährige Berufserfahrung
- Sorgfältige und präzise Arbeitsweise
- Zuverlässigkeit und hohes Verantwortungsbewusstsein
- Teamfähigkeit und Flexibilität
- Führerschein Kl. B
- Interesse zur Weiterbildung in der Verfahrenstechnik der Abwasserreinigung

Wir bieten
- Ein unbefristetes Arbeitsverhältnis im öffentlichen Dienst
- Einen wohnortnahen und krisensicheren Arbeitsplatz
- Weihnachtsgeld und Leistungsprämie
- Ein sehr gutes Arbeitsklima
- Kostenfreie Zurverfügungstellung von Arbeitskleidung und hochwertiger persönlicher Schutzausrüstung
- Eine aktive Gesundheitsförderung (med. Vorsorgeuntersuchungen)
- Fort- und Weiterbildung

Wir freuen uns auf Ihre Bewerbung bis zum **12.12.2021**
an **info@av-freigericht.de** oder per Brief an Abwasserverband Freigericht, z. Hd. Herrn Löffler, Am Heegwald 1, 63594 Hasselroth.

Stellengesuche

Buchhalter sucht stundenweise Nebentätigkeit. Keine Versicherungen oder Ähnliches. ☎ 06048/1009

Stellenangebote

Runter vom Sofa - rein ins Team. Wir haben Arbeitsstellen in Voll- und Teilzeit sowie auf 450 €-Basis (z.B. für Schüler, Stud., Rentner oder Hausfr.). Bewerben Sie sich jetzt bei McDonald's in Slü, Gründau, Erlensee, Florstadt und Butzbach. Wir haben etwas für Sie. Wetten, dass? Schriftl. Bewerbung ins Restaurant oder unter verwaltung@mcdgluth.de

Suche ab sofort Schreiner/Fenstermonteur zur Festeinstellung zum Bedienen u. Transport von Glas/-Montagegeräten/Minikran bis 19 Meter mit FSK BE (alter 3) und Anhängererfahrung. Weiterhin suchen wir Fenstermonteure im Alt- + Neubau mit FSK B. Montage und Dienstleistungen Gerd Harnischfeger ☎ 0171/5436343 gerd.harnischfeger@gmx.de

Putzkraft wöchentl. für 2-3 Std. in 63589 Linsengericht gesucht. Tätigkeiten: Boden saugen/wischen, 2 Bäder reinigen. Tag und Uhrzeit flexibel. ☎ 0176/72278406

Gelnhausen-Stadt, Haushaltsunterstützung gesucht. Junge Familie sucht helfende Hand im Haushalt beim Putzen und Bügeln, 1x pro Woche ca. 5-7 Stunden. Chiffre 37125

Friseurin für Bad Orb ab sofort gesucht (TZ oder Aushilfe). Gerne auch jemand Älteres mit Berufserfahrung. ☎ 06052/928300 oder Mobil 0160/1804987

Unternehmer bietet Früh-/Rentner Daueranstellung für Wagenpflege und leichte Gartenarbeit in Büdingen Stadt. Auf 450,-€ Basis. ☎ 01520/2306609

Produktionshelfer (m/w/d) von Mo-Do in Biebergemünd/ Strutt auf 450,-€ Basis ab sofort gesucht. ☎ 06050/8515

Suche Heizungsmonteur der alte Holzöfen entsorgt und eine neue Ölheizung oder Gasheizung installieren kann. ☎ 0178/8681471

Damit der Funke überspringt

So sieht ein ideales Anschreiben aus

„Hiermit bewerbe ich mich...“ Dass Bewerber mit einem solchen Einstieg im Anschreiben keinen Eindruck machen, ist den meisten bekannt. Aber wie geht es besser? „Der Text löst idealerweise beim Personalentscheider einen Aha-Effekt aus und überzeugt ihn, dass es sich lohnt, den Bewerber zu einem Vorstellungsgespräch einzuladen“, fasst Businesstrainer Michael Fridrich zusammen.
Schnell geht es nicht. Bewerber müssen sich für ein Motivationsschreiben Zeit nehmen. Sie müssen klar herausstellen, warum es für das Unternehmen einen Mehrwert ist, ihn oder sie einzustellen. Länger als eine DIN A4-Seite lang sollte das Motivationsschreiben allerdings nicht sein.
Wie fängt man also an? Schritt eins sollte sein: „Recherchieren, recherchieren und nochmals recherchieren“, betont Ute Gietzen-Wieland, Business- und Mentalcoach in Bielefeld. Bewerber müssen sich nach ihren Worten intensiv mit der jeweiligen Branche und mit dem Unternehmen befassen und dabei Argumente sammeln, die dafür sprechen, dass man die oder der Richtige für einen bestimmten Posten ist. Um beim Empfänger einer Bewerbung das Interesse zu wecken, sind die ersten 20 Sekunden entscheidend.
Ein ideales Motivationsschreiben gliedert sich aus Sicht von Fridrich in vier Teile: Teil eins schildert, warum sich ein Bewerber gerade bei diesem Unternehmen bewirbt. In Teil zwei betreibt der Kandidat Eigenmarketing und nennt Gründe, warum es sich lohnt, ihn oder sie einzustellen. „Ideal ist auch, Stärken aufzulisten und sie mit Ergebnissen zu verknüpfen“, so Fridrich. In Teil drei sollte der Bewerber seinen Mehrwert für das Unternehmen herausstellen. Dann folgt mit Teil vier der Schluss: „Ich freue mich über eine Einladung zum Vorstellungsgespräch.“ dpa

Elektriker (m/w/d) req1394
für die Xella Aircrete Systems GmbH in Alzenau
hebel

Das erwartet Sie!
- Durchführung von Reparatur- und Wartungsarbeiten an den Produktionsmaschinen
- Analyse und Behebung von Fehlern und Störungen
- Zeichnung und Korrektur von Schaltplänen
- Prüfung von elektrischen Betriebsmitteln

Darauf können Sie bauen!
- Für die Zukunft: Unbefristete Anstellung in einem wachstumsorientierten Unternehmen mit starken Produktmarken (wie Hebel)
- Rundum versorgt: Urlaubs- und Weihnachtsgeld, Zulagen, außertarifliche Leistungen und weitere Xella-Vorteile
- Sicherheit hat bei Xella höchste Priorität: Wir statten Sie mit hochwertiger Schutzkleidung und -ausrüstung aus.
- Gut abgesichert: Betriebliche Altersvorsorge, Gruppenunfallversicherung und Unterstützung durch den PME Familienservice.

Das bringen Sie mit!
- Abgeschlossene Ausbildung als Energieelektroniker, Betriebselektriker oder vergleichbar
- Gute Kenntnisse in der EDV und Steuerungstechnik
- Erfahrung mit S5 und S7 Steuerungen wünschenswert
- Kenntnisse in Hydraulik und Pneumatik
- Hohe Leistungsbereitschaft, Zuverlässigkeit und Teamfähigkeit
- Bereitschaft zur Arbeit im Schichtbetrieb

Wir freuen uns auf Ihre vollständige Bewerbung unter Angabe Ihres frühestmöglichen Eintrittstermins und Ihres Gehaltswunsches über unser konzernweites Bewerberportal: **karriere.xella.de**

Zur Verstärkung unseres jungen dynamischen Teams suchen wir schnellstmöglich einen

Serviceberater/ Sachbearbeiter (m/w/d)

HÜTTL CARAVANING – Verkauf | Vermietung | Service

Ihre Aufgaben
- Kundenberatung: telefonisch sowie persönlich vor Ort
- Fachgerechte Planung und Umsetzung der Kundenwünsche
- Ersatzteilbestellungen und Garantieabrechnungen mit dem Hersteller
- Unterstützung der Vermietung und des Verkaufs im administrativen Bereich
- Faktura intern/extern
- Beratung und Verkauf von Ersatzteilen, Nachrüstungen und Zubehör
- Optimierung interner Abläufe
- Planung und Koordination von Werkstatttterminen
- Abwicklung mit Gutachter bei Schadensfällen
- Überwachung Fuhrpark hinsichtlich Zustand (TÜV, kl. Reparaturen etc.)
- Rücksprache mit dem Hersteller
- Versand und Logistik von Ersatzteilen
- Allgemeine administrative Tätigkeiten

Ihr Profil
- Kfz-technische oder kaufmännische Ausbildung
- Gute Kenntnisse in MS Office
- Selbstständige, sorgfältige und teamorientierte Arbeitsweise
- Zuverlässigkeit und Konfliktfähigkeit
- Hohe Leistungsbereitschaft
- Branchenkenntnisse sind von Vorteil
- PKW-Führerschein

Wir bieten
- Abwechslungsreiches und vielseitiges Aufgabengebiet mit hoher Eigenverantwortung
- Einen attraktiven und zukunftsorientierten Arbeitsplatz
- Leistungsgerechte Bezahlung
- Ein professionelles Team in einer zukunftssicheren Branche

Weitere Informationen
HÜTTLrent GmbH
Ansprechpartner: Thomas Möller
Robert-Bosch-Str. 2–4 · 63477 Maintal
E-Mail: info@huettlrent.de · www.caravan-huettl.de

PROJEKT PETRA – Partner für Erziehung, Therapie, Research & Analyse
GEMEINSAM NEUE WEGE GEHEN

Projekt PETRA ist ein privater Träger der Kinder- und Jugendhilfe mit mehreren Standorten in Hessen.

Wir suchen zum **schnellstmöglichen Eintritt** für unseren Geschäftsführer in einem **Privat- und Geschäftshaushalt** in Schlüchtern eine/n

Haushälter*in bzw. Hauswirtschafter*in
(m/w/d)
für 35 – 40 Stunden/Woche.

Diese Stelle beinhaltet
- Zubereitung der Mahlzeiten sowie der damit verknüpften Aufgaben wie Planung, Einkauf, Lagerung etc.
- Reinigung und Ordnung der privaten Räumlichkeiten sowie Gästezimmer
- Bewirtung der Gäste
- Pflege und Reinigung der Wäsche

Was uns überzeugt
- eine erfolgreich abgeschlossene Ausbildung als Hauswirtschafter*in oder bereits entsprechende Erfahrungen in der Führung eines Privat- und Geschäftshaushaltes
- Freude am Kochen und an der Arbeit im Haushalt
- eine positive empathische Grundhaltung
- Einsatzbereitschaft und ein Führerschein

Wir freuen uns über die Zusendung Ihrer aussagefähigen Bewerbungsunterlagen, gerne auch per E-Mail, an:

Projekt PETRA GmbH & Co.KG
z. Hd. Frau Ines Schwarzer,
Alte Bahnhofstr. 31, 36381 Schlüchtern
E-Mail: i.schwarzer@projekt-petra.de,
Tel.-Nr. 06661/60 69 97 0 bzw. 06661/60 69 97 20

---

wema probst – MASCHINEN- UND ANLAGENBAU

Wir entwickeln, produzieren und vertreiben seit 50 Jahren Maschinen und Fertigungsanlagen für die Holzbearbeitungsindustrie weltweit.

Zur Ergänzung unseres Teams suchen wir zum nächstmöglichen Termin für unsere Fertigungsabteilung in Freigericht einen

Industriemechaniker (m/w/d)

Wir bieten Ihnen eine interessante und anspruchsvolle Tätigkeit in Vollzeitbeschäftigung, die den Anforderungen entsprechend honoriert wird.

Auf 450-€-Basis suchen wir zum nächstmöglichen Termin eine

Reinigungskraft (m/w/d)

Ihre Bewerbung senden Sie bitte an:
WeMa Probst W. Hofmann GmbH
Fabrikstr. 3, 63579 Freigericht
E-Mail: post@wemaprobst.de
Tel: 06055/918-0

50 – 1971 – 2021

Mittelhessen-Bote – Personal finden!

Zur Verstärkung unseres jungen dynamischen Teams suchen wir schnellstmöglich eine

Fachkraft für Lagerlogistik
(m/w/d) in Teil- oder Vollzeit

HÜTTL CARAVANING – Verkauf | Vermietung | Service

Ihre Aufgaben
- Organisieren und Erfassen der Ersatzteile und des Zubehörs über unser WWS
- Koordination der Ersatzteilversorgung für unsere Werkstatt
- Durchführung regelmäßiger Bestandskontrollen und Inventur
- Fahrzeugannahme und Kontrolle der Warenanlieferung
- Optimierung interner Abläufe
- Versand und Logistik von Ersatzteilen und Garantieteilen
- Allgemeine administrative Tätigkeiten

Ihr Profil
- Idealerweise abgeschlossene Ausbildung zur Fachkraft für Lagerlogistik
- Alternativ Kfz-technische oder kaufmännische Ausbildung
- Berufserfahrung im Bereich Lager und Logistik
- Selbstständige, sorgfältige und teamorientierte Arbeitsweise
- Zuverlässigkeit und hohe Leistungsbereitschaft
- Branchenkenntnisse sind von Vorteil
- Fundierte PC-Kenntnisse und Umgang mit MS Office
- PKW-Führerschein

Wir bieten
- Abwechslungsreiches und vielseitiges Aufgabengebiet mit hoher Eigenverantwortung
- Einen attraktiven und zukunftsorientierten Arbeitsplatz
- Leistungsgerechte Bezahlung
- Ein professionelles Team in einer zukunftssicheren Branche

Weitere Informationen
HÜTTLrent GmbH
Ansprechpartner: Thomas Möller
Robert-Bosch-Str. 2–4 · 63477 Maintal
E-Mail: info@huettlrent.de · www.caravan-huettl.de

Stellenanzeigen bringen Erfolg!

Unser Unternehmen betreut und versorgt Menschen im häuslichen Bereich mit Medizinprodukten

Wir suchen Verstärkung, werden Sie Teil unseres netten Teams. Wir suchen genau SIE!

Kaufmännischer Mitarbeiter/Allrounder (m/w) in Vollzeit

Ihre Aufgaben:
- Allgemeine Bürotätigkeit
- Wareneingang
- Auslieferungsfahrten

Ihr Profil:
- Abgeschlossene kaufmännische Ausbildung
- Fundierte MS Office-Kenntnisse
- Flexibel, belastbar, teamfähig

Wir bieten Ihnen:
Ein interessantes, vielseitiges Tätigkeitsfeld und leistungsgerechte Bezahlung.

Exam. Gesundheits- und Krankenpfleger (m/w) in Vollzeit/Teilzeit

Ihre Aufgaben:
- Neuaufnahme von Kunden im/in häuslichen Bereich/Kliniken, Innen- und Außendienst, Schulungen von Kunden und Pflegediensten, Kundenbetreuung

Ihr Profil:
- Abgeschlossene Berufsausbildung als examinierte Gesundheits- oder Krankenpflegefachkraft
- Es wäre schön, wenn Sie Vorkenntnisse in der invasiven Beatmung besitzen (bezahlte Weiterbildungen)
- Zuverlässige und strukturierte Arbeitsweise
- Verantwortungsbewusstsein, Teamfähigkeit und Flexibilität
- Selbstständiges und eigenverantwortliches Arbeiten
- Kontaktfreudigkeit und Spaß am Umgang mit Menschen

Wir bieten Ihnen:
Ein Firmenfahrzeug mit privater Nutzung und eine attraktive Vergütung.

Haben wir Ihr Interesse geweckt?
Fragen beantworten wir Ihnen gerne auch telefonisch unter 06661/6034911 Frau Hohmann

Ihre Bewerbungsunterlagen richten Sie bitte an:

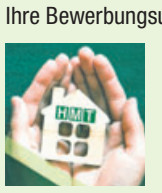

HMT Service GmbH
Georg-Flemmig-Straße 7
36381 Schlüchtern · Tel. 06661/730739
oder per E-Mail an:
heike.hohmann@hmt-homecare.de

Zusteller (m/w/d)

für die Verteilung der

Frankfurter Allgemeine Sonntagszeitung
in Gelnhausen, Biebergemünd, Jossgrund, Bad Soden-Salmünster

Wir suchen in Ihrem Wohnort Zusteller, die sonntags in den frühen Morgenstunden die Frankfurter Allgemeine Sonntagszeitung verteilen. Geeignet für Rentner, Hausfrauen, Studenten und alle, die sich etwas dazuverdienen möchten. Wenn Sie mindestens 18 Jahre alt sind, bieten wir Ihnen eine regelmäßige Beschäftigung direkt vor Ihrer Haustür bei guter Bezahlung!
Bei Interesse wenden Sie sich bitte telefonisch an unsere Frau Dickel.

Druck- und Pressehaus Naumann GmbH & Co. KG
Gutenbergstraße 1 · 63571 Gelnhausen
Telefon (0 60 51) 833 284 · Telefax (0 60 51) 833 288
E-Mail: Vertrieb@gnz.de · Internet: www.dpn-media.de

WIR SUCHEN SIE! «

Sie suchen den Einstieg in eine vielseitige, abwechslungsreiche sowie innovative Tätigkeit in einem modernen und zukunftsorientierten Medienverlag? Dann sind Sie bei uns an der richtigen Adresse: Seit mehr als 50 Jahren schreibt das Druck- und Pressehaus Naumann mit Firmensitz in Gelnhausen Erfolgsgeschichte und ist ein bedeutender Arbeitgeber in der Region. Unser Fortschritt und Wachstum wird von jedem einzelnen Mitarbeiter mitgetragen.

Seit 2017 verfügen wir über eine der modernsten Zeitungsdruckanlagen auf dem Markt. Immer am Puls der Zeit, ist Stillstand für uns ein Rückschritt.

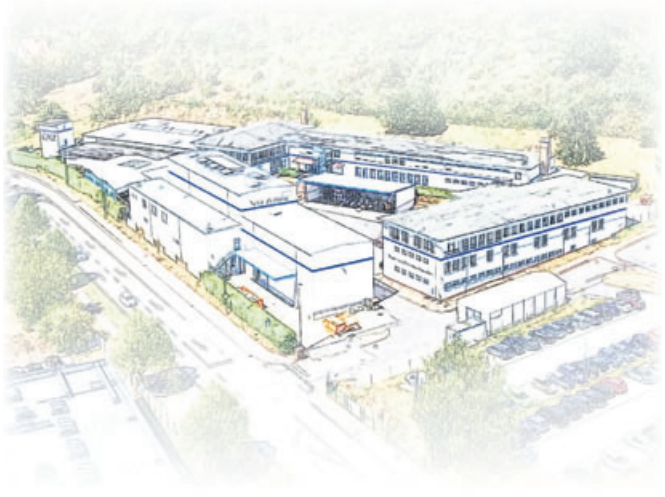

Zur Verstärkung und Erweiterung unseres Teams suchen wir:

» Maschinenführer (m/w/d)
für unsere Weiterverarbeitungsanlagen

» Industriemechaniker/Betriebsschlosser (m/w/d)
Instandhaltung Anlagentechnik, in Vollzeit (mit Bereitschaftsdienst)

» Produktionsmitarbeiter (m/w/d)
in Voll- oder Teilzeit, vorrangig für Spät- oder Nachtschichten

» Zusteller (m/w/d)
in Festanstellung oder auf Minijob-Basis

Ausführliche Details zu den ausgeschriebenen Stellen sowie mehr über uns und die vielseitigen Karrieremöglichkeiten im Unternehmen erfahren Sie unter
www.dpn-media.de/jobs

Haben wir Ihr Interesse geweckt? Dann zögern Sie nicht und schreiben uns eine E-Mail an **personal@gnz.de** oder senden Sie uns Ihre Bewerbungsunterlagen an unten stehende Adresse mit Angabe der Stellenbezeichnung. Da wir Ihre Bewerbungsunterlagen nicht zurücksenden, schicken Sie uns bitte keine Originale. Mit Zusendung Ihrer Bewerbung verzichten Sie auf die Rückgabe Ihrer Unterlagen.

Wir freuen uns auf Sie!

Druck- und Pressehaus Naumann GmbH & Co. KG
Gutenbergstraße 1 · 63571 Gelnhausen · Telefon: (0 60 51) 833 104 · E-Mail: personal@gnz.de · Internet: www.dpn-media.de

NORMA®

Vorweihnachtlicher Genuss

ab Montag, 22. November

Rumstollen/Christstollen
750-g-Packung (1 kg = 3,99)
je Packung

2,99* 750 g

Elisen-Lebkuchen Creation
Nuss Pur, Bratapfel, Mandel-Krokant oder Noir
275-g-Packung
(1 kg = 18,15)
je Packung

16% billiger
UVP 5,99
4,99*

Weihnachtsmann
mit Milchschokolade
75-g-Packung
(100 g = 2,65)

16% billiger
UVP 2,39
1,99*

Plüschfigur
„Talk to me!"
Plüschfigur gefüllt mit 40 g Süßwaren oder singende Plüschfigur, gefüllt mit 75 g Süßwaren
je Plüschfigur

Die Plüschfigur spricht auf Knopfdruck alles nach bzw. singt ein Lied.
UVP 11,99
9,99*
16% billiger

Weihnachtskostbarkeiten Trüffel,
Tannenbaum 100-g-Packung oder Lindor Tanne 187-g-Packung (100 g = 3,04)
je Packung

12% billiger
z. B. UVP Lindor Tanne = 6,49
5,69*

Weihnachtsgeschenk
Weihnachtshäuschen 113-g-Packung (100 g = 4,42), Geschenksäckchen Weihnachtsnostalgie 158-g-Packung (100 g = 3,16) oder Geschenksäckchen Christmas Time 159-g-Packung (100 g = 3,14)
je Packung

Das ideale Präsent zum Verschenken
28% billiger
UVP 6,99
4,99*

Kinder Mini Mix Weihnachtshaus
mit Milchschokolade
76-g-Packung
(100 g = 2,62)

16% billiger
UVP 2,39
1,99*

Winterkekse
verschiedene Sorten, mit Milchschokolade und bunt bestreut
300-g-Packung (1 kg = 6,63)
je Packung

1,99*

FAIRTRADE COCOA

Genuss aus den Alpen
exklusiv bei NORMA
ST. ALPINE

Mini Speck
deftige Schinken-Spezialität aus Südtirol, traditioneller Geschmack durch 20 Wochen Reifung, ca. 1,2-kg-Stück, Ware einzeln ausgepreist

Geprüfte Qualität INSTITUT METAKOM
1-kg-Preis
10,99*
ca. 1,2 kg

Eierlikör
aus Österreich – mit Schokoladen-, Haselnuss- oder Vanillegeschmack
Zum pur Genießen, Verfeinern und Backen. 15 % vol, 0,7-l-Flasche
(1 l = 6,13)
je Flasche

4,29*

Kartoffel-Spezialitäten
Bratkartoffeln mit Speck und Zwiebeln, Kartoffelrösti Schweizer Art oder Schweizer Art mit Speck, 400-g-Packung
(1 kg = 2,48)
je Packung

–,99*
400 g

Steirisches Kürbiskernöl
eine erlesene Ölspezialität aus Österreich
Das Öl zeichnet sich durch feine, nussige Röstaromen und eine intensive Farbe aus.
250-ml-Flasche
(100 ml = 2,–)

4,99*

ERSTER DISCOUNTER ALS GREEN BRAND ZERTIFIZIERT!

GREEN BRAND Germany 2021/2022 — NORMA® — www.green-brand.org

Nicki-Bettwäsche
Mikrofaser Qualität
• 100 % Polyester
• Mit Marken-Reißverschluss • Mit Antipilling- und Antistatik-Ausrüstung
je Bettwäsche

NEUE Designs

1 Kissen ca. 80 x 80 cm, 1 Bezug ca. 135 x 200 cm
17,99*
Auch online

1 Kissen ca. 80 x 80 cm, 1 Bezug ca. 155 x 220 cm
19,99*

Coral-Fleece-Spannbetttuch
• 100 % Polyester (Mikrofaser)
• Steghöhe ca. 30 cm
• Mit Antipilling- und Antistatik-Ausrüstung

ca. 90 – 100 x 200 cm **9,99***
ca. 140 – 160 x 200 cm **12,99***
ca. 180 – 200 x 200 cm **14,99***

Kuschelig weich
Auch online

Kuschelkleid
in weicher Coral-Fleece-Qualität
• 100 % Polyester
• Größen S (36/38) – XXL (52/54)
je Kuschelkeid

9,99*
NEUE Designs

Hausbooties
• Obermaterial aus Strick oder weichem Textil mit wärmendem Innenfutter
• Leichte und flexible TPR-Sohle
• Größen 38 – 41
je Paar

In angesagtem Norweger-Design
6,99*

Luxus-Daunen-Kassettenbett
ca. 155 x 220 cm • Bezug 100 % Baumwolle
• Inklusive praktischer Aufbewahrungstasche
• 60 % Daunen, 40 % Federn ca. 1200 g weiße, neue Entendaunen/-federn 60/40 nach DIN EN 12934, Kl. 1

Füllgewicht ca. 1.200 g
ca. 155 x 220 cm **69,99***
Auch online

Super Wärmeleistung durch 60 % Daunengehalt

Unterhemd 5er-Pack
• Reine Baumwolle • Größen S (36/38) – XXL (52/54) **je 5er-Pack**

Mit edler Motiv- oder Batistspitze
9,99*
(Modellbeispiele)

Strickfleece-Mantel
für Damen, mit Kapuze
• Leicht tailliert, in trendiger Länge
• Mit modischer Applikation
• 100 % Polyester
• Größen S(36/38) – XXL(52/54)
je Mantel

12,99*
Wärmend und weich!

Stricktroyer für Herren
• Angenehm weiche Baumwoll-Mischqualität • Rippbündchen am Saum- und Ärmelabschluss • 70 % Baumwolle, 30 % Polyacryl
• Größen M (48/50) – XL (56/58)
je Troyer

Uni Schwarz **9,99***
mit Norwegermuster **12,99***

Aluguss-Topf mit Glasdeckel oder Hochrand-Pfanne „Hamar"
in Kupfer oder Schwarz • Aus hochwertigem Aluminium • Mit Greblon® C2 Antihaftversiegelung in Granitoptik • Pfannen backofenfest bis ca. 150° C, jeweils mit Softtouchgriff • Töpfe backofenfest bis ca. 240° C (mit Glasdeckel bis ca. 180° C)

Induktionsgeeignet

Pfanne Ø ca. 24 cm, Kochtopf Ø ca. 20 cm **14,99***
Pfanne Ø ca. 28 cm, Kochtopf Ø ca. 24 cm **17,99***
Pfanne Ø ca. 32 cm, Kochtopf Ø ca. 28 cm **19,99***
Auch online

Mit robuster Granitoptik-Beschichtung

Outdoor-/Freizeitstiefel
• Textiles Warmfutter • Robuste TPR-Laufsohle
• Größen 39 – 45
je Paar

UVP 49,90
19,99*
59% billiger

Winterschuhe
• Futter und Decksohle aus warmem Futter • Leichte PU-Laufsohle
• Größen 41 – 45
je Paar

UVP 29,99
16,99*
43% billiger

Socken 12 Paar
• Hoher Baumwollanteil • Größen 35/38 – 43/46 **je 12 Paar**

(Modellbeispiele)
7,99*

Vorratsdosen 3er-Set
aus Borosilikatglas • Ofenfest bis 400 °C (ohne Deckel)

je 3er-Set **9,99***
Gratis 3 Silikonringe in Weiß

zenker Ausstecher
versch. Ausführungen
–,79*

Viele weitere Backartikel erhältlich

20 Einweg-Spritzbeutel + 3 Tüllen
1,79*
Made in Germany

Linzer-Ausstechförmchen 3er-Set
Herz, Stern und Blume
3,99*

* Keine Mitnahmegarantie! Sofern der Artikel in unserer Filiale nicht vorhanden ist, können Sie diesen direkt in der Filiale innerhalb von 2 Tagen ab o.g. Werbebeginn bestellen und zwar ohne Kaufzwang oder Sie wenden sich bezüglich kurzfristiger Lieferbarkeit an www.norma-online.de/aktionsartikel. Es ist nicht ausgeschlossen, dass Sie einzelne Artikel zu Beginn der Werbeaktion unerwartet und ausnahmsweise in einer Filiale nicht vorfinden. Wir helfen Ihnen gerne weiter. Schuhe und Textilien teilweise nicht in allen Größen erhältlich. Alle Preise in Euro. Bei Druckfehlern keine Haftung.

Artikel mit „Auch online" sind ab sofort in dieser oder anderer Ausführung unter www.norma24.de bestellbar (Preis inkl. MwSt., zzgl. Versandkosten)

47221

NORMA®
www.norma-online.de

NORMA® MEHR FÜRS GELD.

AKTUELLE PROSPEKTE – einfach & bequem online durchblättern unter **www.norma-prospekt.de**

ENTDECKEN SIE MEHR AKTIONEN!

NORMA Lebensmittelfilialbetrieb Stiftung & Co. KG, Heisterstraße 4, 90441 Nürnberg