messe WÄCHTERSBACH

♡-lich willkommen!
21.–29. Mai 2022

Öffnungszeiten: täglich 10.00 bis 18.00 Uhr · www.messe-waechtersbach.de

INFORMIEREN UND KAUFEN MIT MEHRWERT

Nahezu 250 Aussteller präsentieren in diesem Jahr ihr vielfältiges Produkt- und Dienstleistungsangebot. Informieren – probieren – testen: Unsere Aussteller beraten Sie gerne über aktuelle Trends und Neuheiten, Bauen, Wohnen, Renovieren, Handwerk, Haushalt, Gesundheit, Lifestyle, Garten, Freizeit, Energie und Umwelt.

Tierschau

Landwirtschaftliche Ausstellung

Wächtersbacher Messe FIFA-Turnier 26.–29. Mai 2022

FAN-PROPS aus dem Star-Wars-Universum – von Fans für Fans

FUN-AREA

B·A·M
MAIN-KINZIG
BERUFS- UND AUSBILDUNGSMESSE
Dienstag, 24. Mai 2022
8–16 UHR
MESSE IN DER MESSE

MAIN-KINZIG-KREIS (ER)LEBEN

Ob Wirtschaft, Gewerbe, Tourismus, Energie, Gesundheit, Dienstleistung, Soziales, Sicherheit oder Kulturelles – der Main-Kinzig-Kreis ist lebens- und liebenswert und präsentiert dies eindrucksvoll in der Main-Kinzig-Halle. Eine starke Region – die Region Main-Kinzig – nicht global, sondern regional!

DER NEUE TREFFPUNKT
für Kommunikation, Austausch und Miteinander

Die Festhalle mit neuem Flair und angegliedertem überdachtem Biergarten. Kulinarische Genüsse und Schmankerln aus der bayrischen Küche sowie das bekannte und beliebte musikalische Unterhaltungsprogramm laden zum Verweilen und Feiern ein.

Die Möglichkeit zum Öffnen der Hallenwände sorgt für Luftaustausch im Hallenbereich.

Es heißt Sie herzlich willkommen:
Ihr Festzeltbetrieb Franz Widmann aus Landshut.

MUSIKVERANSTALTUNGEN:

- **SAMSTAG, 21. MAI 2022, 20.30 UHR**
  WELCOME BACK PARTY
  mit der Partyband „WKKW“ und Showacts. Abendkasse
- **SONNTAG, 22. MAI 2022,**
  ab 11.00 Uhr: **Fischbörner Bube**
  ab 14.00 Uhr: **„Oli Becker als Olitainer“**
  Bunter Familientag
- **MONTAG, 23. MAI 2022, 15.00–17.00 UHR**
  Mario Steffen
  Vom Schlager nur das Beste
- **DIENSTAG, 24. MAI 2022, 15.00–16.00 UHR**
  Simona
  Musik mit Gefühl
- **DIENSTAG, 24. MAI 2022, 16.00–17.00 UHR**
  Marc Pircher
  Der ErVOLKS-Musiker
- **MITTWOCH, 25. MAI 2022, 21.00 UHR**
  Messe Music Night
  WATERLOO – A TRIBUTE TO ABBA
  Kartenvorverkauf:
  GNZ-Ticket-Shop – Gelnhausen,
  Alle Reservix-Vorverkaufsstellen,
  www.messe-waechtersbach.de

- **MITTWOCH, 25. MAI 2022, 15.00–16.00 UHR**
  Mario Steffen
  Vom Schlager nur das Beste
- **MITTWOCH, 25. MAI 2022, 16.00–17.00 UHR**
  Daniela Alfinito
  Liebes-Tattoo
- **DONNERSTAG, 26. MAI 2022,**
  11.00 Uhr: **Original Herzberg Musikanten**
  14.00 Uhr: **Die Kleinkarierten**
  Wir feiern Vatertag
- **FREITAG, 27. MAI 2022, 15.00–16.00 UHR**
  Fischbörner Bube
  MITTENDRIN statt nur DABEI
- **FREITAG, 27. MAI 2022, 16.00–17.00 UHR**
  Liane
  „Durch die Hölle geh´n“
- **SAMSTAG, 28. MAI 2022, 15.00–16.00 UHR**
  Timo Ehmann
  Popschlager und Discofox
- **SAMSTAG, 28. MAI 2022, 16.00–17.00 UHR**
  Geri der Klostertaler
  „A Pflaster fürs Herz“
- **SONNTAG, 29. MAI 2022, 15.00–16.00 UHR**
  Silvanas
  Die Sonnyboys des deutschen Schlagers
- **SONNTAG, 29. MAI 2022, 16.00–17.00 UHR**
  Claudia Jung
  Die beste Zeit ist jetzt

Veranstalter:
Messe Wächtersbach GmbH
Main-Kinzig-Str. 31 | 63607 Wächtersbach
Telefon: 06053/6203590 | Telefax: 06053/6203593
E-Mail: info@messe-waechtersbach.de
Internet: www.messe-waechtersbach.de

Eintrittspreise:
Erwachsene 7,– €,
Kinder und Jugendliche 3,50 €

Family-Weekend, 21./22. Mai, 50 % Ermäßigung für alle

MITTELHESSEN-BOTE

Fuldaer Land-Bote

Heimat im Blick
mit Ihrem
lokalen Mitteilungsblatt

Wie im Einsatz
Übung unter realen
Bedingungen

KW 19, Samstag, 14. Mai 2022 | Das lokale Mitteilungsblatt | Ausgabe F 2

Hallo, liebe Leser

Es ist gewissermaßen der Staatsfeind Nummer eins: Sobald der sonst eigentlich recht wohlerzogene Vierbeiner eine Katze erblickt, brennen bei ihm sämtliche Sicherungen durch. Bellen, heulen, an der Leine zerren – aus dem schmusigen Unschuldsengel wird dann in Nullkommanix eine reißende Bestie. Ganz anders aber liegt der Fall offenbar, wenn sich Mieze an der Leine befindet: Etwas verdutzt schaute der Hund zwar drein, als so ein Stubentiger samt Frauchen und Geschirr kürzlich an uns vorbeispazierte, gab aber keinen Ton von sich. Unfassbar! Was die Katze kann, muss ich jetzt nur noch Staatsfeind Nummer zwei alias dem Eichhörnchen, das regelmäßig auf den Baumwipfeln in unserem Garten turnt, irgendwie verklickern, hofft

Euer Boto

Gute Rankingergebnisse

Hochschule Fulda punktet vor allem mit Kontakt zur Berufspraxis sowie mit guter Unterstützung am Studienanfang

Fulda. Die Hochschule Fulda hat sich auch in diesem Jahr mit guten Noten beim Hochschulranking des Centrums für Hochschulentwicklung (CHE) und der Wochenzeitung „Die Zeit“ behauptet. In mehreren Kategorien landeten die untersuchten Fächer „Lebensmitteltechnologie“, „Elektrotechnik und Informationstechnik“ sowie „Mechatronik“ bundesweit in der Spitzengruppe. Punkten konnte die Hochschule Fulda insbesondere mit einem engen Kontakt zur Berufspraxis im Bachelorstudium sowie mit guter Unterstützung am Studienanfang.

„Die Hochschule Fulda steht für den Praxis- und Anwendungsbezug von Lehre. Als Präsenzhochschule war daher die Corona-Pandemie für uns – wie für die meisten Hochschulen – eine große Herausforderung. Nichtsdestotrotz können wir unter den erschwerten Rahmenbedingungen immer noch zufrieden sein, insbesondere was die gelingende Praxisnähe im Studium angeht“, sagt Prof.in Dr.in Kathrin Becker-Schwarze, Vizepräsidentin für Lehre und Studium an der Hochschule Fulda, mit Blick auf die diesjährigen Ergebnisse.

Im Vergleich zum Ranking 2019, als bundesweit dieselben Fächer vom CHE überprüft wurden wie in diesem Jahr, gelang es in der Kategorie „Kontakt zur Berufspraxis“ die sehr guten Ergebnisse zum Teil sogar noch auszubauen, im Fach „Elektrotechnik und Informationstechnik“ gab es diesmal die Bestnote (12 von 12 Punkten). Aber auch „Lebensmitteltechnologie“ (11 von 13 Punkten) und „Mechatronik“ (10 von 12 Punkten) landeten hier in der Spitzengruppe. Ähnlich war das Bild in der Kategorie „Unterstützung am Studienanfang“: Die Fächer „Lebensmitteltechnologie“ sowie „Elektrotechnik und Informationstechnik“ konnten hier ihre Plätze in der Spitzengruppe von 2019 verteidigen, während das Fach „Mechatronik“ in diesem Jahr erstmals gerankt wurde und hier gleich in die Spitzengruppe vorstieß. „Dies verdeutlicht die Bemühungen der Hochschule Fulda, die Studienanfänger*innen zu unterstützen und ihnen den Einstieg ins Studium durch Angebote wie Vorkurse oder die Einführungswoche zu erleichtern, denn gerade in den MINT-Fächern haben die Studierenden sehr unterschiedliche Bildungsvoraussetzungen. Auch zeigt sich hier erneut, dass sich das Studium der angepassten Geschwindigkeit im Fachbereich Elektrotechnik und Informationstechnik bewährt“, freut sich Vizepräsidentin Prof.in Becker-Schwarze.

Der Campus der Hochschule. *Foto: Hochschule Fulda*

Insgesamt erzielte das Fach „Mechatronik“ in der Bewertung durch die Studierenden sehr solide Werte, dasselbe gilt auch für das Fach „Lebensmitteltechnologie“, das in der Kategorie Studienorganisation mit einer Note von 1,7 ein weiteres Mal eine Platzierung in der bundesweiten Spitzengruppe erlangte. Im Fach „Elektrotechnik und Informationstechnik“ ist in einzelnen Kategorien in der Bewertung durch die Studierenden eine leichte Verschlechterung (etwa beim Thema Prüfungen oder bei der Betreuung durch Lehrende) gegenüber dem Vor-Corona-Jahr 2019 zu beobachten. Hier werde man die Ergebnisse im Detail analysieren und beispielweise digitale Lehrelemente noch einmal stärker in Augenschein nehmen, erläutert Prof.in Becker-Schwarze und fügt hinzu: „Wir wissen – vor allem auch durch die Pandemie – um die Bedeutung dieses Themas und die vielfältigen Anforderungen von allen Nutzenden. Deshalb sind wir bereits mit den Fachbereichen in der Diskussion, unsere Erfahrungen aus der Corona-Pandemie zu nutzen, um weitere Online-Elemente in die Studiengänge zu integrieren.“

Hintergrund zum CHE Hochschulranking

Das CHE Hochschulranking versteht sich als eine umfassende und fundierte Informationsquelle für Studieninteressierte aus dem deutschsprachigen Raum. Es wird jährlich vom Centrum für Hochschulentwicklung (CHE) in Kooperation mit der Wochenzeitung „Die Zeit“ erstellt. Das CHE mit Sitz in Gütersloh wurde 1994 von der Bertelsmann Stiftung und der Hochschulrektorenkonferenz als gemeinnützige GmbH gegründet.

Jedes Jahr wird ein Drittel der 36 ausgewählten Fächer neu beurteilt, in diesem Jahr sind es die Fächer/Fächergruppen Architektur, Erziehungswissenschaft, Germanistik, Psychologie, Romanistik, Bau- und Umweltingenieurwesen, Elektrotechnik- und Informationstechnik, Maschinenbau/Material-, Werkstoff- und Prozessingenieurwesen, Mechatronik, Angewandte Naturwissenschaften und Verfahrenstechnik. Ausgewertet werden unter anderem Strukturdaten der Fachbereiche und die Meinung der Studierenden. An der Hochschule Fulda kamen diesmal von insgesamt mehr als 60 Studienangeboten die Bachelor-Studiengänge „Elektrotechnik und Informationstechnik“, „Erneuerbare Energien“ sowie „Mechatronik“ (alle im Fachbereich Elektrotechnik und Informationstechnik) und der Bachelor-Studiengang „Lebensmitteltechnologie“ aus dem gleichnamigen Fachbereich ins Ranking. In den genannten Studiengängen sind rund 500 der insgesamt knapp 9300 Studierenden der Hochschule Fulda eingeschrieben.

Weitere Informationen

Das vollständige CHE Hochschulranking ist ab sofort auch digital unter ranking.zeit.de abrufbar. Interessierte können mit zahlreichen interaktiven Suchmöglichkeiten das Ranking – angepasst an ihre individuellen Studienbedürfnisse – nutzen, um die passende Hochschule zu finden.

Beilagen in Teilausgaben

PENNY. BVS Industrie-Elektronik
ACTION porta Hof Wiegand
Aral Aktiengesellschaft REWE
Kaufhaus BENZING WIEGAND
HERBST hagebaumarkt jawoll
Metzgerei Baumann XXXLutz
ROSSMANN Mein Drogeriemarkt NORMA
Netto Marken-Discount Falken-Apotheke
HACK Planen | Bauen | Wohnen MIX Markt nahkauf nah & gut
expert klein Pizzeria Adria HIT
globus GTC handwerker SONDERPREIS Baumarkt
JYSK
ELEKTRO ESSEL HERKULES
BAUMARKT Coleman-Apotheke
tegut... gute Lebensmittel
hagebau toom DOLSTER AKTUELL Deutschlands große Polsterfachmärkte
LIDL EDEKA ALDI SÜD

Spielenachmittag beim VdK Flieden

Flieden. Der Spielenachmittag für junggebliebenen älteren Mitglieder des VdK Flieden findet wieder statt. Nächster Termin ist am Freitag, 3. Juni. Auch Nichtmitglieder können gerne teilnehmen. Beginn ist um 14.30 Uhr im Dorfgemeinschaftshaus Döngesmühle, auch „Alte Schule“ genannt. Kaffee und Kuchen wird bereitgestellt. Der VdK übernimmt die Kosten dafür.

Unterbezirksparteitag der SPD Fulda

Fulda. Zum ordentlichen Unterbezirksparteitag der SPD Fulda lädt die SPD für Freitag, 20. Mai, um 18.30 Uhr, in das Sport- und Bürgerhaus Blankenau, Stockhausener Straße 9, Hosenfeld ein. Zu diesem Parteitag sind 91 Delegierte aus 32 SPD Ortsvereinen eingeladen. Im Fokus des Parteitages stehen die politischen Anträge der einzelnen SPD-Gliederungen und sowie die Neuwahlen des SPDUnterbezirksvorstandes.

„Marlenes Bilder“ – Das Vermächtnis eines Häftlings

Fulda. Am Montag, 23. Mai findet um 19 Uhr im Bonifatiushaus, in Zusammenarbeit mit der Gesellschaft für Christlich-Jüdische Zusammenarbeit, ein Akademieabend: „Marlenes Bilder“ – Das Vermächtnis eines Häftlings statt.

„Marlenes Bilder“ ist die Geschichte des in Dortmund geborenen Juden Dr. Heinz Dietrich Feldheim. Nach der Machtübernahme der Nationalsozialisten verhaftete man Feldheim 1936 in einem Café in Werl, Westfalen, und brachte ihn letztendlich in das Konzentrationslager Dachau. Fast 14 Monate war Feldheim im Isolier- und Dunkelbunker. Wie ist es ihm gelungen zu überleben? Fast 60 Jahre später, im Alter von 87 Jahren, erzählt er dem Autor Hans-Jürgen Zacher von seinem Leben. Grundlage des Buches sind viele Gespräche, über 100 persönliche Briefe, zahlreiche Bilder, der Inhalt einer Brieftasche, ein Aktenordner mit Originaldokumenten aus den Konzentrationslagern Buchenwald und Dachau sowie drei Autogramme von Marlene Dietrich, die dem Buch seinen Titel geben.

Der Eintritt zu der Veranstaltung ist frei.

„Marlenes Bilder“ – Das Vermächtnis eines Häftlings, Lesung mit dem Autor des Buches: Hans-Jürgen Zacher.

Eine Anmeldung ist zwingend erforderlich unter der Tel.-Nr. 0661/8398-120 oder unter katholische.akademie@bistum-fulda.de.

Floh-, Trödel- und Sammlermarkt

Landkreis Fulda. Der nächste Floh-, Trödel- und Sammlermarkt des DAFKS KONTAKT Fulda findet am Sonntag, 15. Mai auf dem Gelände des EKZ Rhönhof Eichenzell statt. Der beliebte Markt wird am Sonntag von 8 bis 16 Uhr durchgeführt. Das verkehrsgünstig gelegene Gelände lädt die Besucher zum Trödeln und Feilschen ein. Die beliebten Märkte des DAFKS sind Treffpunkte für Menschen unterschiedlicher Kulturen und jeden Alters. Sie sind die zentrale Anlaufstelle für Kaufinteressenten, Sammler und Schnäppchenjäger aus Nah und Fern. Für Aussteller und Besucher freundlich und attraktiv organisiert. Weitere Aussteller die Trödel oder Antiquitäten anbieten möchten, sind willkommen. Wie Winfried Jäger, Präsident des DAFKS, mitteilte, bietet der Verein im Rahmen seiner sozialen Kinder- und Jugendarbeit für Kinder bis 11 Jahren wieder kostenfreie Flächen an. Es dürfen hier kindertypische Spielsachen von Kindern verkauft werden - statt einem Tisch oder einem Stand wird eine Decke verwendet - eine Reservierung ist auch hierfür unbedingt erforderlich. Anmeldungen sind über die Homepage des Vereins Homepage www.Flohmarkt-Osthessen.de möglich. Weitere Informationen gibt es unter der Rufnummer 0162-8250389 oder 0661-928980. Natürlich ist der Eintritt für die Besucher kostenfrei.

Ihr Draht zu uns:
Druck- und Pressehaus Naumann GmbH & Co. KG
Gutenbergstraße 1
63571 Gelnhausen

Redaktion: (06051) 833-202
E-Mail: redaktion@bote.de
Zustellung: (06051) 833-299
E-Mail: zustellung@bote.de
Anzeigen: (06051) 833-244
E-Mail: anzeigenabteilung@bote.de
Internet: www.bote.de

WIR BIETEN DEN BESTEN SERVICE FÜR IHRE IMMOBILIE.
• Hausmeisterservice
• Grundstückspflege
• Entrümpelungen
• Grabpflege
Steinweg 3 | 36381 Schlüchtern
Tel.: 0 66 61 / 600 47 50
Arleser Straße 68 | 36039 Fulda
Tel.: 0661 / 410 95 400
MÖLLMANN
HAUS- UND GRUNDSTÜCKSSERVICE
www.hmsmoellmann.de

500 km Draht und Gitter
1900 Türen und Tore am Lager
ZÄUNE · GITTER · TORE
Draht-Weissbäcker KG
Steinstr. 46-48, 64807 Dieburg
Tel. (0 60 71) 9 88 10
Internet: www.draht-weissbaecker.de
Email: draht@weissbaecker.de
DRAHT WEISSBÄCKER
· Draht- und Gitterzäune · Tore
· Schiebetore · Drehkreuze
· Schranken · Türen · Gabionen
· Pfosten · Sicherheitszäune
· Mobile Bauzäune · Alu-Zäune
· sämtliche Drahtgeflechte
· Alu-Toranlagen · Montagen
· auch Privatverkauf

Ihr Partner in Sachen
MEDIEN und DRUCK
GRIEBEL
DRUCKDIENSTLEISTUNGEN
Telefon: 06661 2135 | n.griebel@gnz.de | www.gnz.de
Ein Unternehmen der Druck- und Pressehaus Naumann GmbH & Co. KG

Poppenhausen hat im Jahr 2017 beim 36. Wettbewerb „Unser Dorf hat Zukunft" den ersten Platz belegt. *Foto: Landkreis Fulda*

Wettbewerb „Unser Dorf hat Zukunft"

Hauswurz macht den Anfang

Landkreis Fulda. Die Vorbereitungen für den Regionalentscheid zum 37. Landeswettbewerb „Unser Dorf hat Zukunft" laufen auf Hochtouren. Der Landkreis Fulda bildet gemeinsam mit dem Vogelsbergkreis die Bereisungsregion Ost, in der sich ab dem 16. Mai 13 Dörfer mit all ihren Facetten und Besonderheiten präsentieren werden.

Bewertet werden Entwicklungskonzepte und wirtschaftliche Initiativen, bürgerschaftliches Engagement und kulturelle Aktivitäten, Baugestaltung und Siedlungsstruktur sowie Grüngestaltung im Dorf und der Bezug zur Landschaft.

In diesem Jahr werden fünf Hauptpreise vergeben. Der Gruppensieger erhält jeweils ein Preisgeld in Höhe von 5.000 Euro. Die Zweit- und. Drittplatzierten erhalten Prämien von 4.000 beziehungsweise 3.000 Euro, die Viert- und Fünftplatzierten erhalten Prämien von 2.000 und 1.000 Euro. Für herausragende Projekte und Initiativen der Dorfbewohner und -innen werden weitere vier Sonderpreise vergeben. Diese sind jeweils mit 1.000 Euro dotiert.

Die beiden Erstplatzierten des Regionalentscheides der insgesamt 13 Bewerber aus dem Landkreis Fulda (8 Dörfer) und dem Vogelsbergkreis (5 Dörfer) stellen sich im September 2022 der Jury des Landes Hessen vor. Die Landessieger haben die Möglichkeit, Hessen im bundesweiten Wettbewerb 2023 zu vertreten. Die Erfahrungen der letzten Wettbewerbe haben gezeigt, dass allein die Teilnahme bereits positive Wirkungen auf das Dorf und seine Gemeinschaft hat. Unermüdliches Engagement, kreative Ideen und vielfältige Aktivitäten der Dorfgemeinschaft machen die Dörfer lebenswert und schaffen damit auch eine gute und zukunftsfähige Basis.

Alle Teilnehmerorte erhalten zwei Stunden Zeit, um ihre Dörfer präsentieren zu können, Zukunftskonzepte vorzustellen und zu zeigen, welche Fortschritte die Dorfgemeinschaft mit welchen Maßnahmen gegenüber der aktuellen Ausgangssituation erreichen möchte. Im Ergebnis geht es dabei um die Stärkung der dörflichen Identität und das Zusammenlebens sowie um eine zukunftsfähige Gestaltung des eigenen Lebensraumes.

Die Bereisung der 13 Teilnehmerorte der Bewertungsregion Ost startet am 16. Mai um 10 Uhr in Neuhof- Hauswurz. Aus dem Landkreis Fulda nehmen außerdem Ebersburg-Weyhers, Eichenzell-Löschenrod, Fulda-Malkes, Hofbieber-Niederbieber, Hosenfeld-Blankenau und Schlettzenhausen, sowie der Kernort Rasdorf teil.

Radeln für einen guten Zweck

RSC Monte Kali Neuhof lädt Radfahrer ein

Neuhof. Nach zweijähriger Corona-bedingter Pause freut sich der RSC Monte Kali Neuhof Radinteressierte und Radsportler zur Auftaktveranstaltung des vierteiligen Hess.-Bayerischen Radvierer „Rund um den Monte Kali" am Sonntag, 15. Mai begrüßen zu können.

Die Veranstaltung ist sowohl für Familien als auch ambitionierte Radsportler geeignet. Verbringen Sie einen perfekt organisierten, sportlichen Tag in der schönen Region. Es werden mehrere Strecken angeboten, von den Familientouren (25/39km) über anspruchsvollere Radtourenfahrten mit einigen Höhenmetern (56/93/124km) bis hin zu spannenden Mountain Bike-Strecken (30/52km). Der Startzeitraum für die Radtourenfahrten und MTB-Strecken ist von 7 bis 10 Uhr. Die Familientouren können bis 12 Uhr gestartet werden.

Als Auszeichnung und Belohnung gibt es in diesem Jahr bei nachgewiesener Teilnahme an allen vier Veranstaltung des Hess.-Bayerischen Radvierer ein schönes, hochwertiges Radtrikot von Förstina. Darüber hinaus spenden die Veranstaltungssponsoren für jeden gefahrenen Kilometer (bei Voranmeldung im Internet bereits ab Wohnort bis zum Veranstaltungsort) an die FZ-Spendenaktion „Ich brauche Deine Hilfe".

Am Startpunkt Schlossschule Neuhof, Zollweg, sowie am Gemeindezentrum sind ausreichend Parkplätze für die Teilnehmer vorhanden. Ebenso gibt es Duschmöglichkeiten am Gemeindezentrum. Weiterhin wird einen Pannen- und Notfallservice im Bedarfsfall angeboten.

Die Startgebühr beträgt 5 Euro für Teilnehmer über 14 Jahre. Für Teilnehmer unter 14 Jahre ist die Teilnahme frei.

Neben dem radsportlichen Teil ist auch für das leibliche Wohl (Getränke, Kaffee und Kuchen, Mittagessen) der Teilnehmer bestens gesorgt, so dass einem guten Gesamtverlauf nichts im Wege steht. An den Kontrollpunkten der Strecken werden zudem Getränke sowie Obst kostenlos angeboten. Alle wichtigen Veranstaltungsinformationen finden Sie auf der Website www.radvierer.de bzw. der Website des RSC Monte Kali Neuhof (www.rscmontekali.de).

Herbert Motten
Ihr Partner rund ums Holz

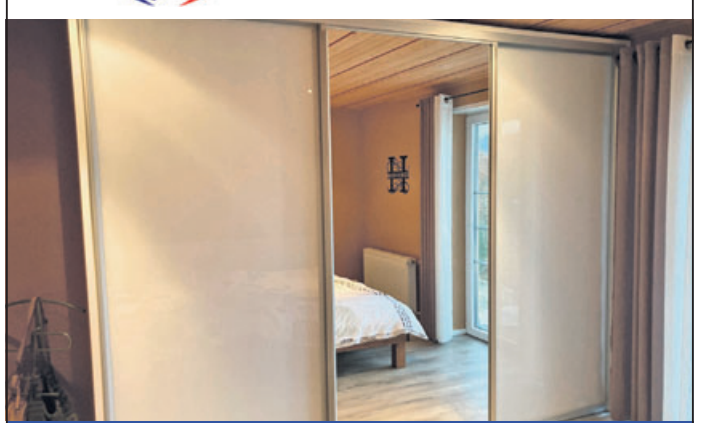

TÜREN | BAUHOLZ | FUSSBÖDEN
HOBELWARE | PLATTEN
TH. HERBERT GMBH & CO. KG
Fuldaer Str. 14 | 97786 Motten
Tel. 0 97 48 / 9119-0 | herbert-motten.de

Stadt Fulda setzt auf bewährte biologische Mittel

Ausbreitung des Eichenprozessionsspinners soll verhindert werden

Fulda. Abhängig vom Witterungsverlauf startet Bekämpfung der gefährlichen Eichenprozessionsspinner-Raupen im Stadtgebiet Fulda in den kommenden beiden Wochen (19. und 20. KW). An stark frequentierten Eichenstandorten an Straßen, in öffentlichen Grünanlagen, Spielplätzen, Fried- und Schulhöfen, sowie Freiflächen von Kindertagesstätten werden über eine beauftragte Fachfirma biologische Mittel gezielt in die Baumkronen ausgebracht, die von den Raupen über den Blattfraß aufgenommen werden. Insgesamt geht es um rund 3100 Bäume im gesamten Stadtgebiet. Die Ausbringung erfolgt in der Regel mittels Weitraumsprühgerät auf geeigneten Fahrzeugen (z.B. Unimog). Ausgenommen sind geschlossene Waldgebiete.

Der Eichenprozessionsspinner (EPS) wird in der Stadt Fulda seit dem Jahr 2019 frühzeitig mit zugelassenen biologischen Mitteln bekämpft, nachdem die Raupen im Jahr 2018 – offenbar in Folge der Klimaerwärmung – erstmals massiv im Raum Fulda aufgetreten waren und die Nester damals in einem späteren Stadium aufwendig durch Mitarbeiter von Spezialfirmen in Schutzanzügen beseitigt werden mussten.

Aussprühen des biologischen Mittels mit Hilfe eines auf einen Unimog montierten Spezialgeräts am Sportplatz in Niesig im Jahr 2019. *Foto: Stadt Fulda*

Wichtig für die frühzeitige Bekämpfung ist, dass die Raupen rechtzeitig, d.h. vor dem Erreichen des dritten Raupenstadiums abgetötet werden, bevor die allergieverursachenden Brennhaare ausgebildet sind. Der Kontakt mit den feinen Brennhaaren der Raupen kann Hautausschläge hervorrufen. Auch die Atemwege können gereizt werden und im Extremfall zum allergischen Schock führen. Sogar das Berühren der Gespinstnester ist gefährlich, da auch nach Verpuppung und Schlupf der Larven die giftigen Brennhaare dort verbleiben und bei Kontakt weiter Reizungen verursachen können.

Im ersten Schritt sollen die Eichenbäume in Gewässernähe behandelt werden. Zur Besprühung der Eichenbäume entlang der Fulda, sowie in der Nähe von anderen Oberflächengewässern, kommen sog. Nematoden (biologisches Mittel) zum Einsatz. Da diese Fadenwürmer sehr licht- und austrocknungsempfindlich sind, findet die Ausbringung in den späten Abend- und Nachtstunden (zwischen 21 und 3 Uhr) statt. An allen anderen Eichenstandorten wird das bewährte Bacillus thuringiensis, ein Bakterium, das vor allem im Boden, aber auch an Pflanzen und in Insektenkadavern natürlich vorkommt, eingesetzt werden.

Die Bereiche um die besprühten Eichen werden temporär abgesperrt – die Stadt bittet, die entsprechenden Hinweisschilder zu beachten!

Weitere Informationen auf der Homepage

Auf der Homepage der Stadt Fulda (www.fulda.de) stehen weitere Informationen zum Download bereit. Das Amt für Grünflächen und Stadtservice warnt ausdrücklich vor der eigenmächtigen Beseitigung der Eichenprozessionsspinnerraupen oder deren Nester. Sollte es nach Kontakt zu Haut- oder Atemwegreizungen kommen, sollte umgehend der Hausarzt bzw. der ärztliche Notdienst aufgesucht werden.

Entlang öffentlicher Anlagen oder Wege regelt das Amt für Grünflächen und Stadtservice die Beseitigung. Sollten dort an Eichenbäumen Gespinstnester entdeckt werden, so können diese über das Bürgerbüro unter Telefon (0661) 102-0 oder -1111 der Stadt gemeldet werden (Mo bis Do von 8 bis 17 Uhr; Fr von 8 bis 15 Uhr).

Betroffenen privaten Grundstückseigentümern wird empfohlen, entsprechende Fachfirmen hinzuziehen. Die Kontaktadressen sind i.d.R. leicht über das Internet ausfindig zu machen.

„Yes, we can!"
Englisch für „Senioren"; 50+
Kurse: ab sofort – gemeinsam und sicher!
☎ 06052-9269999
ELKA: www.friesl.eu

Frühlingsfest bei der Feuerwehr

Bad Soden-Salmünster. Die Freiwillige Feuerwehr Salmünster veranstaltet am 21. und 22. Mai ein Frühlingsfest. Samstag ab 11 Uhr gibt es Mitmachaktionen im und am Gerätehaus. Für Mittagessen sowie Kaffee und Kuchen ist an beiden Tagen gesorgt. Ab 20 Uhr spielen „Tommy und Timo" von den bavarian Beat Boys. Die beliebte Sektbar ist ab 21 Uhr geöffnet. Am Sonntag gibt es ab 10 Uhr einen Frühshoppen mit dem Musikverein Salmünster. Für die kleinen Gäste gibt es Fahrten mit dem Feuerwehr Oldie und eine Hüpfburg.

Steinauer VdK-Treffen

Steinau. Der nächste Termin für das Monatstreffen des VdK ist für Donnerstag, 19. Mai, um 17 Uhr in der Hessenstubb in Seidenroth vorgesehen. Bei dem Treffen soll über weitere Treffen, einen Grilltag und einiges mehr geredet werden. Anregungen gerne unter 0151/26294800.

Gottesdienst der Zeugen Jehovas

Schlüchtern. Jehovas Zeugen, Versammlung (Gemeinde) Schlüchtern: Wir laden zu Präsenz-Gottesdiensten in unserem Königreichssaal (Gemeindezentrum), Schlierbacher Str. 41 in Wächtersbach ein. Sicher haben Besucher Verständnis dafür, dass wir auch weiterhin im Innenraum eine FFP2-Maske tragen. Der Gottesdienst wird auch als Videokonferenz übertragen. Jeder ist willkommen und kann die Zugangsdaten unter 01577/3434237 erhalten. Worum geht es diese Woche? Mittwoch, 18. Mai, 19.00 Uhr: Dreiteiliges Programm „Unser Leben und Dienst als Christ". Wir besprechen die Kapitel 1 bis 3 aus dem Bibelbuch 2. Samuel. Samstag, 21. Mai, 17.30 Uhr: Vortrag „Bei seinem Umgang wählerisch sein". Anschließend besprechen wir das Thema: „Siehst du, was Sacharja gesehen hat?".

Wie im Einsatz: Übung unter realen Bedingungen

Insgesamt 120 Einsatzkräften absolvieren Realbrandausbildung

120 Atemschutzgeräteträger und -trägerinnen haben an den Übungen teilgenommen.
Foto: Fuldamedia

Landkreis Fulda. Die Atemschutzgeräteträger der Feuerwehren des Bezirkes I des Landkreises Fulda (Bad Salzschlirf, Großenlüder, Flieden, Hosenfeld, Kalbach und Neuhof) haben an einem Wochenende im April eine Realbrandausbildung absolviert. Dabei hatten sie die Möglichkeit, sich mittels eines Realbrandcontainers auf schwierige Einsatzsituationen wie beispielsweise Zimmer- oder Wohnungsbrände im Rahmen eines Einsatztrainings vorzubereiten.

Bereitgestellt wurde ein Container, in der eine 50 Quadratmeter große Wohnung mit einer Raumhöhe von 2,50 Metern nachgestellt wurde. Angenommene Lage: Wohnungsbrand mit vier vermissten Personen. Insgesamt 120 Feuerwehrmitglieder haben an den Übungen an diesem Wochenende teilgenommen, fast die Hälfte zum ersten Mal. „Für viele Einsatzkräfte war dieses Szenario totales Neuland. Für viele war es spannend, die eigenen Grenzen kennenzulernen und auszutesten", erläutert Kreisbrandinspektor Adrian Vogler.

Zunächst begann die Übung mit einer umfangreichen Einweisung durch das Personal der Firma Feuercon, die den Realbrandcontainer zur Verfügung gestellt hat. Bei der Einweisung wurde auf den jeweiligen Ausbildungsstand der einzelnen Teilnehmer eingegangen, um die anschließende etwa 20-minütige Übung entsprechend der individuellen Bedürfnisse der Übungsabsolventen zu gestalten. Alle Trupps wurden während der Übung von einem Ausbilder begleitet, um die Übung im Notfall abbrechen zu können und den Brandcontainer sofort zu verlassen.

„Jeder Trupp konnte in einer individuellen Einsatznachbesprechung seine Erfahrungen schildern, wurde auf eventuell verbesserungswürdiges Vorgehen hingewiesen und bekam jede Menge Tricks und Kniffe für den nächsten Einsatz an die Hand", erklärt Kreisbrandmeister Andreas Waldmann, der auch Initiator dieser Realbrandausbildung war.

Neben der Gewöhnung an die enormen Wärmeverhältnisse in Brandräumen (hier: bis zu 250°C) ist der richtige Einsatz des Löschmittels Wasser sowie die Handhabung der Einsatzmittel (in diesem Fall das Hohlstrahlrohr) ein wichtiger Ausbildungsinhalt für die Teilnehmenden. „Die Konsequenzen des falschen Löschmitteleinsatzes bekommen die Übungsteilnehmenden unmittelbar zu spüren", so Waldmann. „Der durch die enorme Hitzeeinwirkung entstehende Wasserdampf bringt auch irgendwann unsere Schutzkleidung an ihre Grenzen. Eine weitere Herausforderung war der gefährliche Flüssigkeitsverlust, welchen die eingesetzten Kräfte durch die große Hitze unweigerlich erleiden. Diese extreme körperliche Belastung ist ein wichtiger Erfahrungswert für die Feuerwehrfrauen und -männer." Seine körperlichen Grenzen zu kennen kann im Ernstfall unter Umständen überlebenswichtig sein.

Von den 120 Einsatzkräften haben nach Schätzung von Andreas Waldmann etwas über die Hälfte der Brandschützer an solch einer Übung zum ersten Mal teilgenommen. Organisiert wurde die Fortbildung von Kreisbrandmeister Andreas Waldmann, welcher auch die Gesamtleitung der Übung hatte. Unterstützt wurde er von den Gemeindebrandinspektoren der Gemeinde Hosenfeld, Elmar Weinbörner und Matthias Erb.

Feste Zähne an nur einem Tag

Vertrauen Sie fast 30 Jahren Erfahrung in der Implantations-Chirurgie bei höchstem Qualitätsstandard

„SKY fast & fixed" - Für Patienten mit größeren zahnlosen Bereichen

Alle Vorteile auf einen Blick:
- Feste Zähne an nur einem Tag - mit nur einem Eingriff - am gleichen Tag sofort essen
- Auch Nervenstränge sowie Kiefer- und Nasenhöhlen werden dadurch geschont
- Schonendes und schmerzfreies Verfahren mit zum Teil geringer Nachschwellung
- Circa 1/3 geringere Kosten als bei konventionellen Implantat-Brücken
- Geringerer Zeitaufwand gegenüber herkömmlichen Implantations-Methoden
- Hochwertiger Zahnersatz - hergestellt von unserem Zahntechnikermeister im hauseigenen Labor
- Durch die geneigte Position der Implantate im Kiefer ist der Zahnersatz sofort nach dem Eingriff belastbar
- Mehr als 20 .000 zufriedene Patienten in Deutschland
- Nie mehr lockeren Zahnersatz mit Gaumenplatte oder -bügel

Wir laden Sie ein zur kostenlosen Infoveranstaltung:
Donnerstag, 19.05.2022, um 16.00 Uhr
in unserer Praxis (bitte nur mit Voranmeldung)
Telefon 069 283030

PURE TSCHACKERT®
Schöne Zähne neu erleben

Dr. Steffen G. Tschakert & Kollegen
Goethestraße 23 · 60313 Frankfurt am Main · T 069 283030
www.tschakert.com
Rufen Sie und an, wir beraten Sie gerne und lassen Ihnen Informationsmaterial zukommen.

Durch seine Ausbildung in der ästhetischen und funktionellen Zahnmedizin gehört Dr. Steffen G. Tschakert zu den führenden Implantologen in Deutschland. Zahlreiche Prominente und Sportler aus dem In- und Ausland vertrauen seinem technischen Know-how.

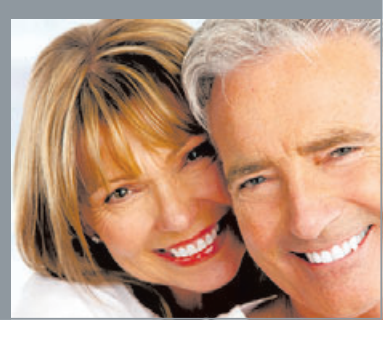

reisewelt SELECT
TEISER & HÜTER GMBH

REISE CODE FL9483

reisewelt Tipp!
KROATIEN – SUNCEVA POSTELJA ★★★★

Flug mit renommierter Fluggesellschaft von Frankfurt nach Split und zurück, alle Transfers vor Ort, 7x Ü/HP im **erstklassigen 4-Sterne-Suitenhotel SUNČEVA POSTELJA** in Brela, Kofferservice, gratis Sonnenliegen, Sonnenschirme und Dusche am Strand, fachkundige, örtliche **reise**welt-Reiseleitung

SAISON A ab € 825,- p. P. 03.06. – 17.06.22
SAISON B ab € 950,- p. P. 17.06. – 24.06.22
SAISON C ab € 1025,- p. P. 24.06. – 15.07.22
SAISON D ab € 1095,- p. P. 15.07. – 02.09.22

Unser Preis für Sie ab € 825,- p. P.
8 Tage
Anreise jeden Freitag
zzgl. Kurtaxe von € 1,50 p. P./Nacht (zahlbar vor Ort)

FAMILY Kinderfestpreise ab € 499,- p. P.
Auch mit Eigenanreise buchbar!

UNSERE NÄCHSTEN ABFAHRTEN
+++ JETZT SCHNELL BUCHEN! +++

20.05. – 31.05.22	**ARMENIEN** – RUNDREISE	ab 1699,-
22.05. – 26.05.22	**LAGO MAGGIORE**	ab 629,-
29.05. – 02.06.22	**OSTSEE INSELHÜPFEN**	ab 599,-
+++ JUNI 2022 +++ JUNI 2022 +++ JUNI 2022 +++ JUNI 2022 +++		
01.06. – 04.06.22	**HAMBURG** – MARITIM UND WELTOFFEN	ab 429,-
03.06. – 07.06.22	**BREMEN, BREMERHAVEN, HELGOLAND**	ab 579,-
06.06. – 11.06.22	**SÜDTIROL** – HOTEL RODENEGGERHOF	ab 649,-
09.06. – 13.06.22	**OSTSEE INSELHÜPFEN**	ab 599,-
11.06. – 20.06.22	**NORWEGISCHE HIGHLIGHTS**	ab 1988,-
17.06. – 21.06.22	**SCHWEIZ** – MIT SCHIFF UND BAHN	ab 759,-
18.06. – 23.06.22	**CHIEMGAU** – BAYERISCHE TRADITION	ab 719,-
22.06. – 27.06.22	**PIEMONT UND LIGURIEN**	ab 659,-
24.06. – 01.07.22	**ZILLERTAL** – TRAUMHAFTE BERGWELTEN	ab 829,-
+++ JULI 2022 +++ JULI 2022 +++ JULI 2022 +++ JULI 2022 +++		
04.07. – 07.07.22	**HOLLAND FLORIADE EXPO**	ab 499,-
15.07. – 16.07.22	PASSIONSPIELE **OBERAMMERGAU**	ab 649,-
20.07. – 02.08.22	**NORDKAP UND LOFOTEN**	ab 2599,-
12.08. – 13.08.22	PASSIONSPIELE **OBERAMMERGAU**	ab 779,-

STRASSBURG & SCHWARZWALD Code: BU2615

Fahrt im modernen Fernreisebus, 4x Ü/HP im RINGHOTEL PFLUG in Oberkirch, **großes Ausflugsprogramm mit Stadtbummel Baden-Baden, Stadtführung Straßburg, Rundfahrt Schwarzwald, Ausflug Elsässer Weinstraße und Colmar, reise**welt-Reiseleitung von Anfang an
09.06. – 13.06.2022 (5 Tage) ab € 599,- p.P.

OBERAMMERGAU – PASSIONSSPIELE 2022 Code: BU2594

© Passionsspiele Oberammergau 2022 / Birgit Gudjonsdottir

Fahrt im modernen Fernreisebus, 2x Ü/F im 4-Sterne-Hotel VIENNA HOUSE in Landsberg am Lech, **Besuch der beeindruckenden Festspiele, Programmbuch, großartiges Ausflugsprogramm**, **reise**welt-Reiseleitung von Anfang an
BESTE KARTEN PK1 bereits **INKLUSIVE!**
11.06. – 13.06.2022 (3 Tage) ab € 499,- p.P.

MS ALENA – **TRAUMHAFT-SCHÖNE DONAU** Code: KF2764

Schnellbucher aufgepasst!
Bei Buchung bis **20.05.22** erhalten Sie ein **LAND-AUSFLUGSPAKET** im Wert von **€ 150,- GRATIS!**

PASSAU – DÜRNSTEIN – WIEN – ESZTERGOM – BUDAPEST – BRATISLAVA – MELK – PASSAU

Busanreise nach Passau und zurück, Flusskreuzfahrt mit der MS ALENA, komfortable Außenkabinen, **exzellente All-Inclusive-Verpflegung an Bord**, Captain's Dinner mit festlichem Menü, Benutzung der Schiffseinrichtungen wie Sauna, Dampfbad, kleiner Fitnessbereich, **reise**welt-Reiseleitung von Anfang an
25.06. – 02.07.2022 (8 Tage) ab € 999,- p.P.

COSTA FORTUNA – **DAS BILDERBUCH NORWEGEN** Code: KF2442

BREMERHAVEN – AMSTERDAM – VIK – MOLDE – ANDALSNES – NARVIK – BODØ – LEKNES – MALOY – BERGEN - BREMERHAVEN

Busanreise nach Bremerhaven und zurück, Kreuzfahrt mit COSTA FORTUNA (renoviert 2018), komfortable Kabinen, Vollpension an Bord, **atemberaubendes Routing mit vielen Höhepunkten**, Trinkgelder inklusive, beste **reise**welt-Reiseleitung von Anfang an
31.07. – 13.08.2022 (14 Tage) ab € 1599,- p.P.

SCHOTTLAND – RUNDREISE MIT INSEL SKYE Code: BU9523

Fahrt im modernen Fernreisebus, 2x Ü/HP bei Fährüberfahrten, 7x Ü/HP in namentlich bekannten und guten Mittelklassehotels, **sehr umfangreiches Ausflugsprogramm mit vielen Führungen; Besichtigungen und inklusive aller Eintritte**
07.09. – 16.09.2022 (10 Tage) ab € 1599,- p.P.

MS SWISS RUBY – **RHEIN UND MOSEL** Code: KF2772

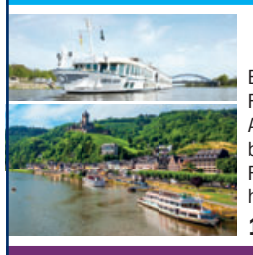

MAINZ – RÜDESHEIM – KOBLENZ – COCHEM – BEILSTEIN – BERNKASTEL – WINNINGEN – MAINZ

Busanreise nach Mainz und zurück (ab 20 Personen), Flusskreuzfahrt mit MS SWISS RUBY, komfortable Außenkabinen, **exzellente Vollpension an Bord**, unbegrenztes WIFI an Bord, **Überraschungs-Ausflug**, 1 Flasche Begrüßungs-Winzersekt, musikalische Unterhaltung am Abend, Reisebegleitung
18.09. – 24.09.2022 (7 Tage) ab € 1359,- p.P.

KROATIEN – SOFTWANDERN AN DER ADRIAKÜSTE Code: FL9224

Flug von Frankfurt nach Split und zurück, 7x Ü/HP im ausgewählten 4-Sterne-Hotel an der Makarska Riviera, **zahlreiche Wanderungen bei denen der Genuss und das Landschaftserlebnis im Vordergrund stehen, Panorama-Bootsfahrt zur Insel Brač, fachkundige, örtliche reise**welt-**Reiseleitung**
25.09. – 02.10.2022*
22.10. – 29.10.2022 (8 Tage) ab € 799,- p.P.
Saisonzuschlag: * + € 70,- p. P.

Buchung & Beratung: 06655 9609-0
reisewelt **Teiser & Hüter GmbH**
Fuldaer Str. 2 | 36119 Neuhof | www.reisewelt-neuhof.de

Mit dem eigenen Leben für andere da sein

Kathedralamt im Fuldaer Dom als Dank- und Gedenkgottesdienst

Fulda. Allen Müttern danken und an diejenigen denken, die bereit sind, Leben zu retten: In einem feierlichen Kathedralamt im Fuldaer Dom predigte Generalvikar Prälat Christof Steinert anlässlich des Muttertages und des Floriantages. Die Freiwillige Feuerwehr Fulda gedachte in dem Gottesdienst St. Florian, dem Schutzpatron aller Feuerwehren.

Gott zu lieben und den Nächsten wie sich selbst – dieses gemeinsame Fundament des christlichen Glaubens sei Grundlage des Dankens und Gedenkens an so einem Tag, sagt Generalvikar Steinert vor vielen Müttern und Vertreterinnen und Vertretern der Freiwilligen Feuerwehr Fulda-Mitte. Die Liebe der Mütter für Ihre Kinder, ihre Sorge, Verantwortung und Hingabe verbinden diesen Muttertag auch mit der Nächstenliebe und dem Engagement der Feuerwehr.

So wurde der Muttertag in Fulda gefeiert.

„Mütter setzen ihr Leben für ihre Kinder vom ersten Augenblick des kindlichen Lebens ein – und setzen ihr Leben auch vielfach ein bis zur letzten Stunde in der Betreuung, Begleitung und Pflege von Angehörigen. Feuerwehrfrauen und Feuerwehrmänner setzen ihr Leben und ihre Zeit ein für den Dienst an den Menschen, ob bei Brandwachen, Übungen und bei Lösch- und Rettungseinsätzen, unter vielfachen Gefahren für ihr eigenes Leben."

Familien wie auch Rettungsorganisationen seien von gegenseitiger Wertschätzung geprägt. Sie sind freiwillig und gemeinsam im Miteinander unterwegs und im Sinne Jesu Christi freundschaftlich verbundene Schwestern und Brüder, die für eine gegenseitige Verantwortung stehen, so der Generalvikar.

Zukunftsfähig in Liebe und Hilfsbereitschaft

In seiner Predigt machte Steinert deutlich, dass Liebe, Respekt, Anerkennung und gegenseitige Wertschätzung als eine tragende Basis für die Zukunft von christlichen Gemeinschaften, Familie und auch Rettungsorganisationen zu verstehen sind: „Sie hängt ab vom Wissen, dass wir Gotteskinder sind, der uns allen das Leben schenkt und anvertraut, und dass wir in seinem Auftrag und in seiner Liebe in dieser Welt leben und diese verantwortlich gestalten und fruchtbar entwickeln."

Muttertag und Schutzpatron der Feuerwehr

Der Dankgottesdienst an Muttertag fand im Fuldaer Dom unter Beachtung der aktuellen Corona-Empfehlungen des Bistums Fulda statt. Die Freiwillige Feuerwehr hatte sich im Dom zum traditionellen Floriansgottesdienst versammelt. Der Tag des St. Florian, der Schutzpatron der Feuerwehr, wird jedes Jahr am 4. Mai gefeiert. Jetzt am Sonntag wurde ihm gedacht – die Fuldaer Feuerwehr beging den Gedenkgottesdienst in diesem Jahr zum 60. Mal.

Endlich wieder laufen

Rhön-Super-Cup-Laufserie startet in Flieden

Flieden. Nach zweijähriger Pause findet in diesem Jahr wieder die Rhön-Super-Cup (RSC)-Laufserie statt. Start ist am Freitag, 20. Mai um 19 Uhr in Flieden mit dem 2. Fliedener Königreichlauf.

Auf Strecken von 11,8 Kilometern (ab U14), 5 Kilometern (ab U12) und 6 Kilometern Nordic Walking sowie dem 1,4 Kilometern Minicup werden sich wieder alle Laufbegeisterten der Region messen.

Anmeldungen zum RSC sind in diesem Jahr wegen der Hygienekonzepte nur im Voraus und online möglich. Mit wenigen Klicks geht das über die Raceresult-Plattform. Den Link zur Anmeldung finden die Teilnehmer unter www.rhoensupercup.de. Die Online-Anmeldung für Flieden ist bis zum 18. Mai 23.59 Uhr freigeschaltet.

Veranstalter des Fliedener Königreichlaufs ist der Skiclub Flieden der im Jahr 2019 erstmals an der Laufserie beteiligt war. Der Start liegt circa 1200 Meter vom Fliedener Stadion entfernt, oberhalb von Flieden. Die Starter gehen daher gemeinsam um 18.40 Uhr vom Stadion zum Start am Parkplatz TRIMM-DICH-PFAD. Weitere Informationen zu den einzelnen Strecken, mit Karte und Höhenprofil gibt es unter www.skiclub-Flieden.de.

Wanderung auf dem Haagweg

Neuhof. Der Rhönklub Zweigverein Neuhof lädt für Sonntag, 15. Mai, zur Rundwanderung im Naturpark Hessischer Spessart und Naturpark Bayrische Rhön ein. Start der Wanderung ist um 10 Uhr am Wanderparkplatz auf der Anhöhe zwischen Oberzell im Sinntal und Züntersbach. Auf dem Panoramaweg „Haagweg" wandert die Gruppe mit herrlicher Aussicht auf Hopfenberg und Escheberg zur Burg Schwarzenfels. Nach kurzer Rast geht es weiter auf dem überregionalen Wanderweg HWO7 nach Eckarts und durch das Schluppbachtal nach Züntersbach zur Einkehr. Nach ausgiebiger Stärkung geht es die zwei Kilometer zum Wanderparkplatz, dem Startpunkt der Wanderung. Die Wanderstrecke beträgt 20 Kilometer. Für eine Zwischenrast wird leichte Rucksackverpflegung empfohlen. Treffen zur Bildung von Fahrgemeinschaften ist um 9.30 Uhr am Gemeindezentrum in Neuhof, Hanauer Straße 4. Gastwanderer sind herzlich willkommen.

Zuschüsse für zwei Künzeller Feuerwehren

Fördermittel aus dem Kreisausgleichsstock

Landkreis Fulda. Fördergelder für die Gemeinde Künzell: Landrat Bernd Woide überbrachte rund 106.000 Euro aus dem Kreisausgleichsstock für die Freiwilligen Feuerwehren in Bachrain und Pilgerzell.

Mit 32.400 Euro wird die Gemeinde Künzell bei der Beschaffung eines neuen Einsatzleitwagens gefördert. Das neue Staffellöschfahrzeug für die Pilgerzeller Wehr wird mit 73.500 Euro bezuschusst.

„Brandschutz ist ein sehr wichtiges Thema, bei dem der Landkreis die Kommunen gern unterstützt", sagte Landrat Bernd Woide und dankte den Feuerwehrkameradinnen und -kameraden: „Moderne und gut ausgestattete Fahrzeuge sind ohne Zweifel wichtig. Aber es geht nichts ohne die Frauen und Männer, die sich ehrenamtlich in den Dienst der Allgemeinheit stellen."

Bürgermeister Timo Zentgraf dankte für die Unterstützung und ging auf die anspruchsvolle Technik der neuen Fahrzeuge ein, die ebenfalls hohe Ansprüche an die Wehrleute stelle.

Bei der Übergabe in Pilgerzell (von links): Tobias Fraatz, 2. stellvertretender. Gemeindebrandinspektor, Jason Freeman, 1. stellvertretender. Gemeindebrandinspektor, Johannes Groß, Vorsitzender. Gemeindevertretung, Leander Mehler, Leiter Haupt- und Personalamt, Ortsvorsteher Thomas Grünkorn, Landrat Bernd Woide, Bürgermeister Timo Zentgraf, Alexander Bug, stellvertretender. Wehrführer Pilgerzell, Christian Becker, Wehrführer Pilgerzell, Andreas Herber, 1. Vorsitzender Wehr Pilgerzell und Tobias Bug, Jugendwart Jugendfeuerwehr Pilgerzell.

Foto: Sebastian Mannert

Neuer Chefarzt im Klinikum Fulda

Prof. Dr. med. Stefan Grau als Direktor der Klinik für Neurochirurgie offiziell eingeführt

Fulda. Seit Dezember 2021 ist Prof. Dr. Stefan Grau der neue Chefarzt und Direktor der Klinik für Neurochirurgie des Klinikums Fulda. Nun wurde er im Rahmen einer feierlichen Veranstaltung im Hörsaal des Klinikums offiziell in sein Amt eingeführt. Als Festredner konnten gleich zwei der renommiertesten Neurochirurgen Deutschlands gewonnen werden: Prof. Dr. Roland Goldbrunner, Direktor des Zentrums für Neurochirurgie der Uniklinik Köln und Prof. Dr. Jörg-Christian Tonn, Direktor der Neurochirurgischen Klinik am Klinikum Großhadern der Universität München, bei denen Grau seine klinische und wissenschaftliche Ausbildung absolviert hat.

Prof. Grau hat die Nachfolge von Prof. Dr. Robert Behr angetreten, der über 20 Jahre die Klinik erfolgreich geleitet hat und im Oktober letzten Jahres in den Ruhestand verabschiedet wurde.

„Professor Grau ist ein fachlich und wissenschaftlich versierter Neurochirurg, dessen empathischer Führungsstil und sein von menschlicher Anteilnahme geleiteter Umgang mit seinen Patientinnen und Patienten beeindruckend ist ", so Priv.-Doz. Dr. Thomas Menzel, Sprecher des Vorstands des Klinikums Fulda, der - auch im Namen seines Vorstands-Kollegen Burkhard Bingel - die offizielle Amtseinführung vornahm. Menzel weiter: „Prof. Grau ist zudem ausgewiesener Experte im Bereich der Behandlung von Krebserkrankungen des Gehirns, der sog. Neuroonkologie und wird darüber hinaus auch die Behandlung von neurovaskulären Erkrankungen (Hirnblutungen und Schlaganfälle), die Versorgung von Kopfverletzungen und die langjährig etablierte und erfolgreiche interdisziplinäre Zusammenarbeit im zertifizierten Schädelbasiszentrum weiter ausbauen".

Burkhard Bingel, Prof. Dr. Konrad Schwager, Prof. Dr. Stefan Grau mit Tochter Johanna und Ehefrau Brigitte, Priv.-Doz. Dr. Thomas Menzel, Prof. Dr. Roland Goldbrunner, Prof. Dr. Jörg-Christian Tonn (von links).

Menzel ging anschließend auf die Vita von Prof. Grau ein: Nach dem Studium der Humanmedizin von 1992 bis 1999 an der Julius-Maximilians-Universitätsklinik Würzburg absolvierte er dort anschließend auch seine Zeit als Arzt im Praktikum. Nach Erhalt der Approbation im Jahr 2001 war er bis 2008 als Assistenzarzt bei Prof. Tonn in der Neurochirurgischen Klinik der Ludwig-Maximilians-Universität München tätig. Parallel setzte er seine wissenschaftliche Tätigkeit im Tumorbiologischem Labor der Neurochirurgischen Klinik des Klinikums Großhadern fort. Im Jahr 2008 erhielt er die Facharztbezeichnung für Neurochirurgie und wurde im gleichen Jahr zum Oberarzt der Neurochirurgie im Klinikum in Großhadern ernannt. Im Jahr 2010 wechselte er zu Prof. Goldbrunner in die Klinik für Allgemeine Neurochirurgie der Universität zu Köln, wo er von 2011 bis 2016 die Position des leitenden Oberarztes innehatte. Von Mai 2016 bis zu seinem Wechsel nach Fulda fungierte er als stellvertretender Klinikdirektor.

Im Anschluss an die offizielle Amtseinführung folgten zwei Ansprachen langjähriger Wegbegleiter Graus: Prof. Roland Goldbrunner (Direktor des Zentrums für Neurochirurgie der Uniklinik Köln) lobte: „Stefan Grau ist ein exzellenter Neurochirurg und ein unglaublich netter Mensch. Einen Besseren hätte das Klinikum Fulda nicht finden können." Prof. Jörg-Christian Tonn (Direktor der Neurochirurgischen Klinik am Klinikum der Universität München (LMU) hob hervor: „Professor Stefan Grau ist nicht nur hervorragend als Mediziner sondern auch als Arzt - eine wichtige Differenzierung. Als Neurochirurg, als Kollege, als Chef und als Mensch ist Stefan Grau ein großer Gewinn."

In seinen Schlussworten bedankte sich Prof. Grau für die herzliche Aufnahme in Fulda. „Das Klinikum Fulda ist ein Haus der Maximalversorgung auf universitärem Niveau, und als Campus der Universitätsmedizin Marburg ist es mir möglich, auch meine wissenschaftliche Aktivität zu erhalten", sagte Grau. Die Qualität des Campus-Modells gehe weit über die eines Akademischen Lehrkrankenhauses hinaus.

logo
GETRÄNKE • FACHMARKT

Angebote gültig vom 16.05. - 21.05.2022

Jede Woche erfrischende Angebote!

Jever Bier
diverse Sorten,
Kasten = 20 x 0,5 l,
zzgl. 3,10 € Pfand,
1 l = 1,20 €

-25%
11.99

Lammsbräu Bio Bier*
diverse Sorten,
Kasten = 10 x 0,5 l,
zzgl. 2,30 € Pfand,
1 l = 2,00 €

~~11.99~~
9.99

Leikeim Bier
diverse Sorten,
Kasten = 20 x 0,5 l,
zzgl. 4,50 € Pfand,
1 l = 1,10 €

Sommer Seidla
Neu und nur in der Sommerzeit!

-31%
10.99

Würzburger Hofbräu Pilsner
Kasten = 20 x 0,5 l,
zzgl. 3,10 € Pfand,
1 l = 1,20 €

-20%
11.99

Gösser Natur Radler
Kasten = 20 x 0,5 l,
zzgl. 3,10 € Pfand,
1 l = 1,60 €

~~17.99~~
15.99

Erdinger Brauhaus
Helles, Natur Radler,
Kasten = 20 x 0,5 l,
zzgl. 3,10 € Pfand,
1 l = 1,50 €

-21%
14.99

Chiemseer Hell
Kasten = 20 x 0,5 l,
zzgl. 3,10 € Pfand,
1 l = 1,70 €

~~19.99~~
16.99

Augustiner Lagerbier Hell
Kasten = 24 x 0,33 l,
zzgl. 3,42 € Pfand,
1 l = 2,40 €

Neu im Sortiment!

~~19.99~~
18.99

Schöfferhofer Weizen
naturtrüb, alkoholfrei,
Kasten = 20 x 0,5 l,
zzgl. 3,10 € Pfand,
1 l = 1,30 €

-28%
12.99

Bitburger Bier, Biermix
diverse Sorten,
Pack = 6 x 0,33 l,
zzgl. 0,48 € Pfand,
1 l = 2,02 €

Bitburger Herb alkoholfrei
Neu im Sortiment!

-31%
3.99

Benediktiner Hell
Pack = 6 x 0,33 l,
zzgl. 0,48 € Pfand,
1 l = 2,02 €

-20%
3.99

RhönSprudel Mineralwasser
diverse Sorten,
Kasten = 12 x 1 l,
zzgl. 3,30 € Pfand,
1 l = 0,46 €

-21%
5.49

top frisch Orangensaft
Kasten = 6 x 1 l,
zzgl. 2,40 € Pfand,
1 l = 1,00 €

-25%
5.99

Förstina Schorle
diverse Sorten,
Kasten = 12 x 0,75 l,
zzgl. 3,30 € Pfand,
1 l = 0,89 €

~~8.99~~
7.99

Teinacher Genuss Eistee
Zitrone, Pfirsich,
Kasten = 12 x 0,75 l,
zzgl. 3,30 € Pfand,
1 l = 0,89 €

~~8.99~~
7.99

RhönSprudel Mineralwasser
diverse Sorten,
Kasten = 12 x 0,75 l,
zzgl. 3,30 € Pfand,
1 l = 0,55 €

~~5.99~~
4.99

top frisch Apfelsaft
diverse Sorten,
Kasten = 6 x 1 l,
zzgl. 2,40 € Pfand,
1 l = 1,00 €

~~6.49~~
5.99

TWENTYFOUR 7 Energy
koffeinhaltig,
0,25 l-Dose,
zzgl. 0,25 € Pfand,
1 l = 2,36 €

~~0.69~~
0.59

Graeger Sekt
diverse Sorten,
0,2 l-Flasche,
1 l = 5,95 €

-34%
1.19

Captain Morgan
White Rum Mojito,
Original Spiced Gold & Cola,
teilweise koffeinhaltig, 10%,
0,33 l-Dose,
zzgl. 0,25 € Pfand,
1 l = 6,03 €

-26%
1.99

Campo Viejo Rioja
Tempranillo, Rosé,
0,75 l-Flasche,
1 l = 6,65 €

~~5.99~~
4.99

Captain Morgan
Original Spiced Gold,
35 %,
0,7 l-Flasche,
1 l = 14,27 €

~~11.99~~
9.99

Lillet Blanc, Rosé
17 %,
0,75 l-Flasche,
1 l = 14,65 €

-21%
10.99

Sturmius Cola Orange
koffeinhaltig,
Kasten = 20 x 0,5 l,
zzgl. 3,10 € Pfand,
1 l = 0,90 €

Dauer-Niedrigpreis!

8.99

Talisker 10 Years
Single Malt Scotch Whisky,
45,8 %,
0,7 l-Flasche,
1 l = 39,99 €

-22%
27.99

ERNEUT AUSGEZEICHNET. *Wir freuen uns!*

DtGV | Deutsche Gesellschaft für Verbraucherstudien mbH
DEUTSCHER KUNDEN-AWARD 2021/22
DEUTSCHLANDS BESTE DIENSTLEISTER
HERAUSRAGENDES PREIS-LEISTUNGS-VERHÄLTNIS
Branchenübergreifende Kundenbefragung TOP 20%, 11/2021, dtgv.de/9135

DtGV | Deutsche Gesellschaft für Verbraucherstudien mbH
DEUTSCHER KUNDEN-AWARD 2021/22
DEUTSCHLANDS BESTE DIENSTLEISTER
HERAUSRAGENDE KUNDEN-ZUFRIEDENHEIT
Branchenübergreifende Kundenbefragung TOP 20%, 11/2021, dtgv.de/9135

F.A.Z.-INSTITUT
Deutschlands Fairste Getränkemärkte 2022
1. Platz
logo Getränke-Fachmärkte
Basis: Anbieter-Reputation 02 | 2022
faz.net/Deutschlands-Fairste

logo GETRÄNKE • FACHMARKT

In Ihrer Nähe:

*nicht in allen Filialen erhältlich
Alle Artikel und Zugaben solange Vorrat reicht. Für Druckfehler keine Haftung!

Heurich GmbH & Co. KG • Landwehr 20-26 • D-36100 Petersberg
www.logo-getraenke.de

Moderiertes Bewegungsbuch-Jubiläum

Hans Melchior Schmidt liest in Steinau

Steinau. Rund 40 Jahre schreibt der bewegte und doch tief in sich ruhende Steinauer Hans Melchior Schmidt in Cafes handschriftlich auf, was ihm wertvoll ist – in seinem Leben und darüber hinaus. Am 20. Mai um 19 Uhr liest er aus seinem Werk im Hof des Brüder-Grimm-Hauses in Steinau. Sollte es regnen, wird in die Remise ausgewichen.

Moderiert wird die Lesung von dem Schriftsteller Peter Völker aus Gründau.

Seine 108 Bewegungsbücher, allesamt übereinander gestapelt, in denen er geistesscharf beobachtet und wertet, sind ein Mahnmal gegen die profitorientierte Leistungs- und Konsumgesellschaft, die humanes Leben ebenso verschlingt wie die Vielfalt der Natur. Aber seine Worte beschränken sich nicht auf die Anklage der herrschenden Verhältnisse und Lebensweisen. Sie sind vielmehr immer auf der Suche nach dem einfachen, zeitlosen, freien Glück des Menschen und skizzieren somit einen Weg zu einem sinngebenden Leben. Originalton Schmidt: „Die folgenschwerste Trennung ist die von sich selbst.“ Fast ganz nebenbei hält Schmidt als Kunstmaler seinen Lebenssinn auch in Gemälden fest. In Kürze soll im Steinauer Schloss eine Ausstellung seiner Bildenden Kunst erfolgen.

Imker treffen sich wöchentlich – Ulmbacher Verein wird 100 Jahre alt

Steinau. Die Bienensaison hat begonnen und die Ulmbacher Imker treffen sich seit Mai wieder wöchentlich an ihrem Vereinsbienenstand „Am Buch“. Dort sind jeden Mittwoch ab 18 Uhr alle Imker und vor allem die es noch werden möchten, herzlich willkommen. Für interessierte Imkereinsteiger und Jungimker bietet der Imkerverein Ulmbach bei ganzjähriger Betreuung einen kostenlosen Ableger sowie einen Leihbienenkasten zum Probe-Imkern. Darüber hinaus ist das Jahr 2022 für die Ulmbacher ein besonderes, der Imkerverein wir 100 Jahre alt. Zu diesem Anlass findet am 19. Juni in der „Feierscheune in der Ausspann“ eine Jubiläumsververanstaltung statt. Am Vormittag gibt der Kreisvorsitzende Wolfgang Wagner im Rahmen eines Fachvortrages zum Thema „Imkerliche Praxis” sein umfangreiches Wissen weiter und am Nachmittag findet eine Feier mit Ehrengästen statt, zu der Jung und alt herzliche eingeladen ist. Ab 9 Uhr öffnet am Festgelände ein Bienenmarkt mit mehreren Ausstellern die alles rund um die Imkerei ausstellen und auch verkaufen. Für das leibliche Wohl ist bestens gesorgt.

Die Jugendlichen leisten einen Beitrag zum Naturschutz.

Ein blühendes Band für Insekten

Don Bosco Sannerz

Sinntal. Die Sonne scheint an diesem Frühlingstag und so macht sogar das Steine auslesen irgendwie Spaß. An diesem Vormittag sind 3 Jugendliche des Jugendhilfezentrums Don Bosco Sannerz zusammen mit Herrn Jäger, einem Erzieher aus der Talentbox innerhalb der einrichtungseigenen Schule unterwegs, um zusammen mit anderen Freiwilligen im Rahmen des Projekts „Das Main.Kinzig.Blüht.Netz“ einen Beitrag zum Naturschutz zu leisten.

Ziel dieser Aktion ist die Schaffung eines verbindenden Bandes Grünfläche zwischen Sterbfritz und Weiperz, um die Vernetzung der Arten und die Weiterverbreitung in der Landschaft sicherzustellen. Zur Vorbereitung wurde im Schulunterricht viel über Naturschutz, Flora und Fauna, das Insektensterben und vieles mehr gesprochen und eigenverantwortlich recherchiert.

Vor Ort konnte das vermittelte Wissen direkt in die Tat umgesetzt werden. Auf der gesamten Strecke wurde eine 2 cm dicke Humusschicht mit Schaufeln und Rechen verteilt, Steine gelesen und eine speziell für diese Region zusammengestellt Wildblumenmischung ausgesät. Herr Jäger sah darin einen „vollen Erfolg“ und die Jungs waren sich einig: „Hier kann man das Wissen aus der Schule mal richtig gebrauchen.“

Gottesdienste am 26. Juni

Jubelkonfirmationen in der ev. Kirchengemeinde

Sinntal. Nachdem in den Jahren 2020 und 2021 die Jubelkonfirmationen aufgrund der Corona-Pandemie abgesagt werden musste, freut sich die evangelische Kirchengemeinde Mottgers-Weichersbach-Schwarzenfels in diesem Jahr die versäumten Feierlichkeiten nachholen zu können. Am 26. Juni finden folgende Gottesdienste statt:

Zur Jubelkonfirmationen 2020 gibt es Goldene- (Jahrgang 1970), Diamantene- (Jahrgang 1960), Eiserne- (Jahrgang 1955), Gnaden- (1950) sowie Kronjuwelenkonfirmation (Jahrgang 1945) um 9.30 Uhr zum Gottesdienst in die Evangelische Kirche Mottgers. Die Jahrgänge beziehen sich auf das Jahr der Konfirmation, nicht auf den Geburtsjahrgang. Für die Jubelkonfirmationen 2021 gibt es für Goldene- (Jahrgang 1971), Diamantene- (Jahrgang 1961), Eiserne- (Jahrgang 1956), Gnaden- (1951) sowie Kronjuwelenkonfirmation (Jahrgang 1946) um 11.00 Uhr einen Gottesdienst in die Evangelische Kirche Mottgers.

Bei den Jubelkonfirmationen 2022 stehen der Goldene- (Jahrgang 1972), Diamantene- (Jahrgang 1962), Eiserne- (Jahrgang 1957), Gnaden- (1952) sowie Kronjuwelenkonfirmation (Jahrgang 1947) an. Um 13.30 Uhr findet der Gottesdienst in der Evangelische Kirche Mottgers statt. Die Jahrgänge beziehen sich auf das Jahr der Konfirmation, nicht auf den Geburtsjahrgang.

Es erfolgt keine weitere, schriftliche Einladung. Bitte teilen Sie die Informationen innerhalb des Jahrgangs. Auf das anschließende Kaffeetrinken wird aus organisatorischen Gründen verzichtet. Falls gewünscht organisieren Sie dies bitte innerhalb Ihres Jahrgangs.

Mensch, das ist ja interessant!

Bad Soden-Salmünster. Bei einer Rundwanderung am Sonntag, 15. Mai auf einem der schönsten Teilstücke des Premiumwanderweges „Spessartbogen“ sieht der interessierte Wanderer wie durch ein buntes Kaleidoskop Phänomene und wechselnde Bilder aus Natur und Naturwissenschaften und hört Geschichten über die Kulturlandschaft Spessart. Start ist um 11.30 Uhr auf dem Parkplatz der Gaststätte „Zum Jossatal“, Salmünsterer Straße 15 in Mernes. Die Teilnehmer werden gebeten, ihr Fahrzeug nicht dort, sondern in der näheren Umgebung abzustellen. Innerhalb von 6 Stunden legen die Wanderer 16 Kilometer zurück. Rucksackverpflegung ist selbst mitzubringen. Die Teilnahmegebühr beträgt 5 Euro pro Person. Anmeldungen nimmt Naturparkführer Walter Ungermann, Telefon 06051 72495 oder die Naturpark-Geschäftsstelle, Telefon 06059 906783, E-Mail info@naturpark-hessischer-spessart.de entgegen. Weitere Angebote und Informationen sind auch im Internet unter www.naturpark-hessischer-spessart.de zu finden.

Medizin ANZEIGE

Thema Nervenschmerzen

Diese Schmerztablette bremst
Schmerzen in Rücken, Nacken und Kopf aus!

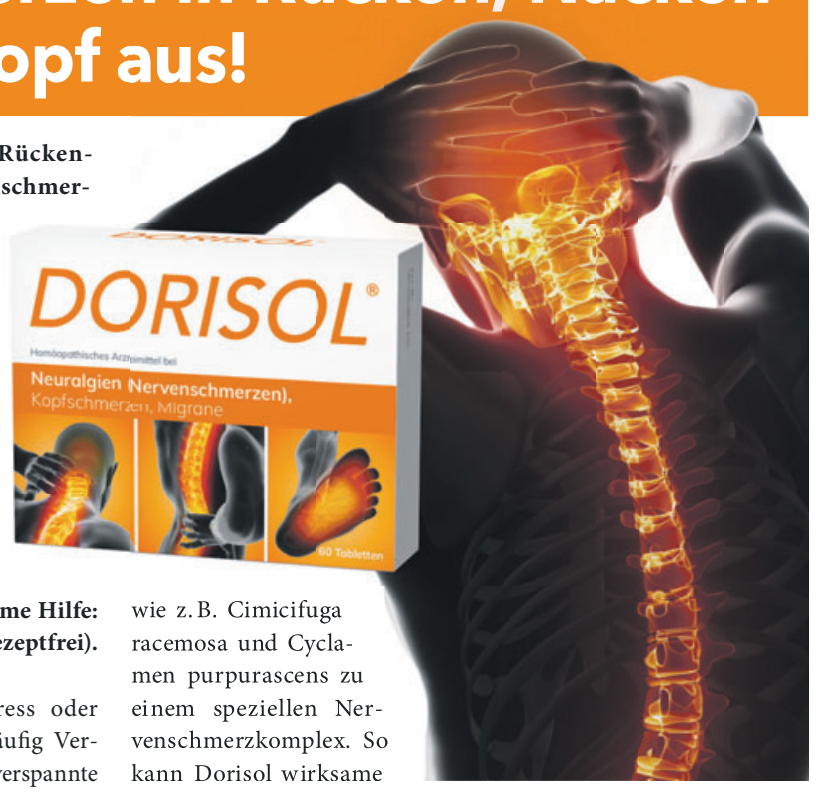

Wiederkehrende Rückenschmerzen? Nackenschmerzen, die bis in den Kopf ziehen? Sogar Migräne? Diese Beschwerden machen den Alltag von Millionen Menschen zur Qual. Vielen unbekannt: Das sind häufig Symptome von Nervenschmerzen. Eine spezielle Schmerztablette bietet wirksame Hilfe: Dorisol (Apotheke, rezeptfrei).

Langes Sitzen, Stress oder Überlastung lösen häufig Verspannungen aus. Eine verspannte Muskulatur drückt auf einzelne Nervenstränge, die sich durch den ganzen Körper ziehen. Diese gereizten Nerven verursachen z. B. belastende Rückenschmerzen. Man spricht von Nervenschmerzen. Oftmals ziehen diese bis in den Nacken und Kopf. So können sie sogar Kopfschmerzen bis hin zu quälender Migräne hervorrufen.

Spezielle Hilfe, spürbare Linderung

Dorisol (Apotheke, rezeptfrei) vereint bewährte Wirkstoffe wie z. B. Cimicifuga racemosa und Cyclamen purpurascens zu einem speziellen Nervenschmerzkomplex. So kann Dorisol wirksame Hilfe speziell bei Nervenschmerzen wie Rücken-, Nacken- oder Kopfschmerzen bieten und Betroffenen wieder Hoffnung schenken.

Das Geniale: Während herkömmliche Schmerzmittel oftmals das Risiko schwerer Nebenwirkungen mit sich bringen, punktet Dorisol mit guter Verträglichkeit. Neben- oder Wechselwirkungen sind nicht bekannt. Daher ist die Schmerztablette auch für chronische Beschwerden geeignet.

Für Ihre Apotheke:
Dorisol
(PZN 16792925)
- Lindert wirksam Nervenschmerzen in Rücken, Nacken und Kopf
- Zur langfristigen Einnahme bei chronischen Beschwerden geeignet
- Rezeptfrei in Ihrer Apotheke

www.dorisol.de

DORISOL. Wirkstoffe: Gelsemium sempervirens Trit. D2, Spigelia anthelmia Trit. D2, Iris versicolor Trit. D2, Cyclamen purpurascens Trit. D3 und Cimicifuga racemosa Trit. D2. Homöopathisches Arzneimittel bei Neuralgien (Nervenschmerzen), Kopfschmerzen, Migräne. www.dorisol.de • Zu Risiken und Nebenwirkungen lesen Sie die Packungsbeilage und fragen Sie Ihren Arzt oder Apotheker. • PharmaSGP GmbH, 82166 Gräfelfing

Durchfall, Bauchschmerzen, Blähungen?

Wiederkehrende Darmbeschwerden wie Durchfall, Bauchschmerzen und Blähungen belasten den Alltag Millionen Deutscher. Lange Zeit waren die Ursachen unklar – doch Wissenschaftler konnten nun zeigen, dass in der Regel eine geschädigte Darmbarriere die Ursache wiederkehrender Darmbeschwerden ist.

Hoffnung aus der Forschung

Das von deutschen Forschern entwickelte Medizinprodukt Kijimea Reizdarm PRO (rezeptfrei, Apotheke) setzt genau dort an. Die darin enthaltenen, einzigartigen Bifido-Bakterien vom Stamm B. bifidum HI-MIMBb75 lagern sich an die Darmbarriere an – sinnbildlich wie ein Pflaster über einer Wunde. Die besondere Idee: Unter diesem Pflaster kann sich die Darmbarriere regenerieren, die Darmbeschwerden können abklingen.

Groß angelegte Studie belegt Wirksamkeit

In der weltweit größten OTC-Studie zum Reizdarmsyndrom[1] konnte die Wirksamkeit von Kijimea Reizdarm PRO bei Reizdarmbeschwerden eindrucksvoll belegt werden.[2] Das Entscheidende: Auch die Lebensqualität der Betroffenen verbesserte sich.

Kijimea Reizdarm PRO:
- Wie ein Pflaster für den gereizten Darm
- Mit dem einzigartigen Bakterienstamm B. bifidum HI-MIMBb75
- Wirksamkeit bei Reizdarm klinisch belegt[2]

Für Ihre Apotheke:
Kijimea Reizdarm PRO
(PZN 15999676)
www.kijimea.de

[1]Vergleich berücksichtigt ausschließlich Studien mit probiotischen Stämmen. • [2]Andresen V. et al. (2020). Heat-inactivated Bifidobacterium bifidum MIMBb75 (SYN-HI-001) in the treatment of irritable bowel syndrome: a multicentre, randomised, double-blind, placebo-controlled clinical trial. Lancet Gastroenterol Hepatol. 2020 Jul; 5(7), 658-666. • Abbildung Betroffenen nachempfunden.

Kirche

Gottesdienste

Bitte erkundigen Sie sich in Ihrer Kirchengemeinde über die aktuell geltenden Vorschriften.

Evangelische Kirchengemeinde Mottgers-Weichersbach-Schwarzenfels
Sonntag, 15.5
9.30 Uhr Gottesdienst in Mottgers
10.45 Uhr Gottesdienst in Weichersbach
Jubelkonfirmationen in der Evangelischen Kirchengemeinde Mottgers, Weichersbach und Schwarzenfels

Katholische Kirchengemeinde St. Peter und Paul Bad Soden-Salmünster
Samstag, 14.5.:
15.00 Uhr Salmünster Trauung
15.30 Uhr Bad Soden heilige Messe in poln. Sprache
18.00 Uhr Bad Soden Sonntagvorabendmesse in einem Anliegen
19.00 Uhr Ahl Sonntagvorabendmesse
Sonntag, 15.5.:
10.30 Uhr Salmünster heilige Messe für die Pfarrgemeinde
Montag, 16.5.:
8.30 Uhr Salmünster Laudes (Bildungshaus)
Mittwoch, 18.5.:
heilige Messe (Max.-Kolbe-Haus)
18.00 Uhr Salmünster Maiandacht
18.30 Uhr Salmünster heilige Messe in einem Anliegen
Freitag, 20.5.:
9.00 Bad Soden heilige Messe (Max.-Kolbe-Haus)

Evangelische Christusgemeinde in Sinntal und Marjoß
Sonntag, 15.5.:
Gottesdienste
9.30 Uhr Sterbfritz, Jubelkonfirmation Pfr. Schmitz (Treffpunkt ist um 9.00 Uhr am Gemeindehaus in Sterbfritz)
10.00 Uhr Jossa, Jubelkonfirmation Pfr. Schneider
10.00 Uhr Neuengronau, Jubelkonfirmation Pfr. Altvater
10.00 Uhr Züntersbach, Konfirmation Pfrin. Gleim
11.00 Uhr Oberzell, Jubelkonfirmation Pfr. Schmitz (Treffpunkt ist um 10.30 Uhr am Gemeindehaus in Oberzell)
14.00 Uhr Altengronau, Jubelkonfirmation Pfr. Altvater

... auch als kostenloses epaper

www.bote.de

„Arm und Reich“

Simon Weiland spielt im Theatrium Steinau

Steinau. Es ist ein gern gesehener Gast im Theatrium Steinau: Der Musiker, Schauspieler und Sprachakrobat Simon Weiland. Er spielt am Sonntag, 15. Mai, 20 Uhr, im Theatrium sein Musiktheater „Arm und Reich“. Das Stück basiert auf dem Märchen „Vom Fischer und seiner Frau“, dass auch von den Brüder Grimm in ihre Sammlung aufgenommen wurde. Jedoch anders als im Märchen gibt Weiland nicht der Frau die Schuld an der Gier. Im Gegenteil. Seine Interpretation zeigt die Entstehungen von Kriegen, von Weltreichen, die andere Länder überfallen, Internetriesen und digitale Imperien.

Kritik mit Herz und Verstand

„Arm und Reich“ ist ein politisches und musikalisches Stück mit einer ordentlichen Portion Gesellschaftskritik mit Herz und Verstand.
„Arm und Reich“ wird im Theaterium Steinau (Am Kumpen) aufgeführt. Der Eintritt kostet 18 Euro (ermäßigt 12 Euro). Beginn ist 20 Uhr, es besteht wie immer die Möglichkeit sich vorher oder in den Pausen gemütlich im Foyer des Theatriums auf ein Getränk zu treffen. Mehr Informationen und Ticketreservierung unter www.theatrium-steinau.de oder unter 06663/3899715.

Naturbad Altengronau und Freibad Sterbfritz öffnet

Gemeinde Sinntal informiert

Sinntal. Bei schönem Wetter öffnet das Naturbad in Sinntal-Altengronau am Samstag, 14. Mai und das Freibad in Sinntal-Sterbfritz am Freitag, 20. Mai. Die Öffnungszeiten des Freibades Sterbfritz und des Naturbades Altengronau sind wie folgt: Mai und September 11 bis 18 Uhr, Juni bis August 11 bis 19 Uhr.
Die Einzelkarten gelten nur am Tage der Lösung und berechtigen zum einmaligen Eintritt in dem Schwimmbad, in dem sie gekauft wurden. Die Zehnerkarte gilt in der Saison, in der sie gekauft wurde und kann auch noch in der darauffolgenden Badesaison eingelöst werden.
Familienjahreskarten sind nur bei der Gemeindeverwaltung - Bürgerbüro - in Sinntal-Sterbfritz während der Sprechzeiten erhältlich. Alle anderen Karten sind an der Badekasse im Naturbad Altengronau und Freibad Sterbfritz erhältlich.

Holz im Süden, hell im Norden

Bei der Balkon-Einrichtung auf die Lage achten

Wie jemand seinen Balkon gestaltet, hängt nicht nur vom persönlichen Geschmack ab. Auch

die Himmelsrichtung ist entscheidend: Denn auf dem Südbalkon scheint fast den ganzen Tag die Sonne, auf dem Ostbalkon lässt sie sich hingegen nur morgens blicken, während der Nordbalkon stets schattig ist. Tipps, wie Sie den Balkon je nach Lage einrichten und so ein Wohlfühlklima schaffen.

Ständige Sonne ist für viele Menschen ein Traum. Doch die Hitze im Hochsommer kann auch eine Last sein. Daher sind Sonnensegel, Sonnenschirm oder eine Markise auf einem Südbalkon ein Muss.

Ampelschirme werden häufig mit einem Ständer geliefert, der auf das Schirmgewicht abgestimmt ist. Bei Mittelstockschirmen sei dies nicht immer so, warnt der Tüv Süd. Auch eine Kippvorrichtung ist sinnvoll, um die Schirmneigung dem Sonnenstand anzupassen.

Auf einem Südbalkon ist es empfehlenswert, viel Holz einzusetzen - als Möbel und als Bodenbelag. Denn Vollholz speichere eine angenehme Wärme und wird nicht so heiß wie Stein oder Metall», sagt Landschaftsarchitekt Martin Staffler aus Stuttgart. Eine Alternative sind Kunststoffmöbel mit Geflechtstruktur. Wem Möbel aus Metall besser gefallen, der sollte Stoffauflagen verwenden. Auf dem Boden kann ein textiler Outdoorteppich Hitze mindern.

Bei der Farbgestaltung sollte man sich insgesamt an mediterranen Tönen orientieren - also überwiegend Beige, Ocker und Terrakotta, sagt Martin Staffler. Klares weiß blende zu sehr, auch Tischplatten aus Glas reflektieren und erhitzen zu stark.

Ostbalkon und West-Balkon: Helle Farben und Windschutz

Der Ostbalkon speichert die Sonnenwärme des Vormittags im Idealfall bis in die Abendstunden. Dafür eignen sich Fußboden aus Holz sowie Fliesen, etwa Natursteinplatten, nennt Martin Staffler als Beispiel. Für etwas Farbe können hier Pflanzen wie Oleander, Hibiskus und Bougainvillea sorgen.

Liegt der Balkon im Westen, kann man den etwas milderen Sonnenschein ab dem frühen Nachmittag bis in die Abendstunden genießen. Dennoch ist auch hier häufig ein Sonnenschutz notwendig. Zudem könne es schnell windig werden. «Gräser wie Bambus und Chinaschilf können einen leichten Wind gut abfangen», sagt Staffler. Großblättrige Pflanzen seien hierzu weniger geeignet, da sie umstürzen können.

«Eine Alternative bei Wind sind Leinentücher, die man wie einen Vorhang an einem gespannten Draht zwischen den Stützpfeilern des Balkons spannt», sagt der Landschaftsarchitekt. Der Vorteil: die Luft kann weiter zirkulieren.

Nordbalkon: Möglichst hell und gemütlich einrichten

Auch ein Nordbalkon lässt sich einladend und gemütlich gestalten. Für Möbel, Textilien und den Boden rät Ursula Geismann, Wohnexpertin und Geschäftsführerin der Initiative Furnier + Natur in Bonn.: Weiß oder andere helle Farben sollten hier dominieren. Denn solche Farben reflektieren das Licht. So wirkt der Balkon heller.

Pflanzen können auf der Nordseite zudem farbliche Akzente setzen - zum Beispiel Purpurglöckchen und Bergenien, so Staffler. Sie leuchten auch ohne Sonne in warmen roten, gelben oder orangen Farben.

Foto: Franziska Gabbert/dpa-mag

- Anzeige -

Austausch kann sich lohnen

Energiespar-Experte in der eigenen Küche

Aufgrund der steigenden Energiepreise ist es empfehlenswert, den eigenen Verbrauch, auch in der Küche, genau zu überprüfen. Oft verbergen sich hier Einsparpotenziale. Vielfach lohnt auch der Umstieg auf modernere Technik. Nicht nur die Haushaltskasse profitiert, ein geringerer Energieverbrauch bringt auch weniger Emissionen mit sich und fördert den Klimaschutz.

Bei Altgeräten kann sich daher ein Austausch rechnen: Ein moderner Kühlschrank verbraucht bis zu 75 Prozent weniger Strom als 1990. Bei Herd, Waschmaschine und Geschirrspüler haben die Hersteller den Energieverbrauch

um 30 bis 40 Prozent reduziert. Mit Verbrauchszählern, wie sie die Verbraucherzentralen oder Stadtwerke zum Ausleihen anbieten, lassen sich Stromfresser im eigenen Haushalt identifizieren. Zusätzliche Einsparungen sind durch einen bewussten Umgang mit der Technik möglich.

Bei Kühlgeräten lässt sich viel Energie durch die richtige Temperatureinstellung sparen. Zum Frischhalten reichen 6 bis 8 Grad, zum Gefrieren minus 18 Grad. Zudem sollten die Geräte an einem eher kühlen Ort stehen - möglichst weit weg von Herd, Spülmaschine oder Heizkörper.

Beim Kochen bleibt der Deckel drauf, denn gerade das Topfgucken vergeudet Strom. Eine Spülmaschine ist nicht nur aus Gründen der Bequemlichkeit empfehlenswert, sie spart gegenüber dem Spülen per Hand etwa die Hälfte an Energie, zwei Drittel Wasser und Zeit.

Foto: djd/Deutscher Sparkassenverlag

- Anzeige -

Mehr als nur Durchblick

Moderne Fenster haben viel Funktionen

Fenster haben eine lange Lebensdauer: 25 bis 30 Jahre sollten sie halten. Viele Hausbesitzer haben ihre Fenster sogar noch viel länger. Geht dann das Glas zu Bruch oder sind die Rahmen verzogen oder undicht, sind Ersatzteile schwierig zu bekommen. Höchste Zeit, über einen Fenstertausch nachzudenken.

Gute Energiebilanz

Gute Fenster können die Energiebilanz eines Hauses verbessern. „Im Vergleich zu 30 Jahre alten Fenstern sind die Wärmeverluste nur noch ein Viertel so groß“, rechnet Hermann Danneker vor, Vorstand des Deutschen Energieberater-Netzwerks in Frankfurt am Main.

Moderne Fenster bieten außerdem einen guten Wärmeschutz, sind schalldämmend, schützen vor Sonne und Wind, vor Einbrüchen oder sind barrierefrei. Auch Luftdurchlässigkeit, Schlagregendichtheit oder Tauwasserfreiheit können wichtige Argumente für Bauherren sein. „Sie können heute bedeutend mehr als ihre Vorgänger“, sagt Knut Junge vom Institut für Fenstertechnik in Rosenheim. Verbraucher sollten sich klarmachen, welche dieser Eigenschaften für sie wichtig sind.

Sonnenschutz

In Erinnerung an den außergewöhnlich warmen, sonnigen und trockenen Sommer 2018 legen viele Hausbesitzer verstärkten Wert auf einen guten Sonnenschutz und eine Wärmedämmung, die Hitze draußen hält.

Wer einen stärkeren Schutz vor Wärme benötigt, kann Sonnenschutzgläser einbauen lassen. „Getönte Scheiben helfen, im Sommer die unerwünschte Überhitzung zu vermeiden“, sagt Junge. Danneker rät, die Fenster zudem etwas weiter nach außen zu setzen. Damit ließen sie sich sie später gut in das Wärmedämmverbundsystem integrieren.

Kreativ - Ehrlich - Kompetent
Küchen direkt vom Hersteller

Service, wie man ihn sich wünscht!
Wir planen Ihre Küche ganz nach Ihrer individuellen Persönlichkeit und Ihrem Lebensraum.
Von unserer sorgfältigen Beratung bis zur fertigen Montage sind wir für Sie da, mit viel Zeit und Engagement.
Versprochen ist versprochen.

Gutschein
Bei Neukauf einer Küche ab 5.000 € erhalten Sie ein Einbaugerät im Wert von **1.000 €**
(bei Bestellung bis zum 30.9.2022 gegen Vorlage des Gutscheins)

Leipziger Str. 26
63584 Gründau-Lieblos
Telefon 06051/473601
info@kloeckner-kuechen.de

KLÖCKNER Küchen
Wir schaffen Werte, die bleiben.

Kompetenz in Sachen Fenster und Türen

RIESER Fenster

Kunststoff- und Alu-Fenster
Rollläden
Haustüren
Wintergärten

Made in Germany
EIGENE FERTIGUNG
Made in Germany

Industriestraße 2
63607 Wächtersbach
Telefon 06053 6125-0
www.rieser-fenster.de

Planschen bis in den Herbst

Ein Pool mit Solar- und Luft-Heizung

In Deutschland ist das mit dem Wetter so eine Sache: In manchen Jahren haben wir ganz viel Frühling- und Herbstwitterung, aber wenig echte Sommerwärme. Für viele Gartenbesitzer lohnen sich für diese wenigen Tage daher teure Pools gar nicht. Doch deren Wasser lässt sich sogar mit herbstlicher Sonne und schon abgekühlter Luft erwärmen.

Für größere, fest installierte Pools bietet sich dafür unter anderem eine Wärmepumpe an. Sie entzieht der Luft oder dem Erdreich Wärme, pumpt diese mit Strom auf ein höheres Temperaturniveau und überträgt sie auf das Beckenwasser. Dieser Prozess sei für Pools schon ab einer Außentemperatur von circa zwölf Grad möglich, sagt Ute Wanschura vom Bundesverband Schwimmbad und Wellness.

Eine ebenfalls vergleichsweise energieeffiziente Alternative ist das Beheizen des Pools mit Sonnenenergie. «Die einfachste Lösung sind Kunststoffabsorber, die es in Form von Matten, Platten oder Schläuchen gibt», erklärt Carsten Körnig vom Bundesverband Solarwirtschaft. Sie werden im Garten, auf dem Haus- oder auf dem Garagendach montiert.

Die zweite Lösung mit Sonnenenergie sind Kollektoren wie man sie auch für das Beheizen des Gebäudes vom Hausdach kennt, in dem Fall aber in der Nähe des Pools aufgebaut werden. Durch sie fließt kein Badewasser wie bei den Solarabsorbern, sondern eine frostsichere Wärmeträgerflüssigkeit, die aber ebenfalls von der Sonne erwärmt wird. Ein Wärmetauscher überträgt die erzeugte Wärme auf das Wasser.

Die Alternative dazu ist, direkt die Solarthermieanlage für das Haus auch für den Pool zu nutzen - und zwar deren Überschüsse. Darauf weist der VdZ Spitzenverband der Gebäudetechnik hin.

Damit das Wasser im Pool dann möglichst lange warm bleibt, ist ein Dach für das Becken nötig. Damit lasse sich der Energiebedarf für die Poolerwärmung um bis zu 80 Prozent senken, so Wanschura.

Foto: Pool-Konzept/Bundesverband Schwimmbad & Wellness e.V./dpa-mag

Infos unter: Tel. 0611 53244602
www.kern-haus.de/hessen

INDIVIDUELL BAUEN,
GANZ ENTSPANNT!

KERN-HAUS

HEICOLITH®
DIE STEINPROFIS

Für alle Liebhaber und Nutzer von Natur- oder Kunststein bieten wir den Service für ein gepflegtes und brillantes Erscheinungsbild Ihrer Bodenbeläge und Treppen.
Seit über 25 Jahren sind wir für Sie im Einsatz. Wir befassen uns ausschließlich mit der professionellen Aufarbeitung und Sanierung von Natur- und Kunststein.

HeicoLith, Ihr kompetenter Partner im Bereich Oberflächensanierung:

• Schleifen • Sanieren • Polieren
• Satinieren • Kristallisieren
• Imprägnieren

Gerne beraten wir Sie im persönlichen Gespräch:
Wir sind telefonisch Montag bis Freitag von
8.00 bis 17.00 Uhr für Sie erreichbar.

Telefon 0 60 51 – 83 99 83
und 0163 82 24 772
info@heicolith.com
www.heicolith.com

Heicolith GmbH
Industriestraße 10
63584 Gründau

Wir suchen Dich! Handwerker (m/w/d) ab sofort

Fenster aus eigener Produktion!

Wir machen Ihre Räume lebendig.
Genießen Sie perfekte Aussichten.

HÖFLER FENSTER

Elementebau Höfler GmbH
Lützelhäuser Str. 18 · 63589 Linsengericht
Telefon 06051 6000-00 · www.hoefler-fenster.de

Medizin ANZEIGE

Jetzt bei Haarausfall testen!

Begeisterte Frauen berichten von Revitensin:

„Nach jahrelanger Verzweiflung und dem Ausprobieren aller möglichen Produkte ist Revitensin für mich das Einzige, was wirklich geholfen hat. Ich bin so dankbar und kann mich an meinen Haaren wieder erfreuen." (Anja H.)

„Leider hatte ich (81 Jahre mit langen Haaren) starken Haarausfall. Ich habe mir Revitensin gekauft und möchte anderen Notleidenden mitteilen, dass ich total begeistert bin. Der Haarausfall ist minimiert und meine Geheimratsecken sind fast geschlossen." (Inge B.)

Sie haben auch schon vieles ausprobiert, doch bisher ohne Erfolg? Testen auch Sie das natürliche Arzneimittel Revitensin bei den ersten Anzeichen von Haarausfall. Es wirkt von innen gegen alle Formen von Haarausfall – ganz ohne Hormone! Keine gerötete Kopfhaut, keine fettigen Haare. Werden auch Sie begeisterte Anwenderin!

Für Ihre Apotheke:
Revitensin
(PZN 17386423)

REZEPTFREI AUS DER APOTHEKE!

www.revitensin.de

Abbildungen Betroffenen nachempfunden, Namen geändert

REVITENSIN. Wirkstoffe: Acidum hydrofluoricum Dil. D12, Graphites Dil. D8, Pel talpae Dil. D8, Selenium Dil. D12, Thallium metallicum Dil. D12. Homöopathisches Arzneimittel zur unterstützenden Behandlung bei Haarausfall. www.revitensin.de • Zu Risiken und Nebenwirkungen lesen Sie die Packungsbeilage und fragen Sie Ihren Arzt oder Apotheker. • PharmaSGP GmbH, 82166 Gräfelfing

Moderne Therapie bei Arthrose

Arthrose trifft nahezu jeden. Denn es handelt sich um eine Verschleißerkrankung der Gelenke, die mit zunehmendem Alter immer weiter fortschreitet. Durch die jahrelange Belastung baut sich die schützende Knorpelschicht zwischen den Knochen ab. Ist irgendwann nicht mehr ausreichend Knorpel übrig, beginnen die Knochen aufeinander zu reiben und Schmerzen und Entzündungen zu verursachen.

Wirksamer Arzneistoff überzeugt

Um diese quälenden Beschwerden in den Griff zu bekommen, haben Forscher verschiedene Arzneipflanzen ausgiebig untersucht. Eine stach dabei besonders heraus: Die Weißbeerige Mistel! Ihr Wirkstoff (enthalten in Rubaxx Arthro) hat sich speziell bei Arthrose bewährt: Er wirkt nicht nur schmerzlindernd, sondern ist auch entzündungshemmend. Zudem kann er bestimmte Körperzellen stoppen, die knorpelschädigende Stoffe produzieren.

Starke Kombi: wirksam und verträglich

Rubaxx Arthro ist speziell bei Arthrose zugelassen und bietet Betroffenen nicht nur wirksame, sondern zugleich gut verträgliche Hilfe: Anders als viele herkömmliche Schmerzmittel haben die Arzneitropfen keine bekannten Neben- oder Wechselwirkungen mit anderen Arzneimitteln. Rubaxx Arthro, die Nr. 1* Arzneitropfen bei Arthrose, ist rezeptfrei in jeder Apotheke erhältlich.

Unsere Experten raten daher: Gehen Sie bereits bei ersten Anzeichen von Gelenkverschleiß aktiv dagegen vor, bevor die Schmerzen Ihren Alltag bestimmen.

Woran erkenne ich Arthrose?

Belastungsschmerzen *können erste Anzeichen von Arthrose sein. Sie treten bei starker Beanspruchung des Gelenks auf.*

Anlaufschmerzen *treten nach einer Ruhephase auf, z. B. beim Loslaufen nach längerem Stehen oder Aufstehen nach längerem Sitzen.*

Schmerzen im Ruhezustand, *wie z. B. beim Liegen, treten meist bei bereits fortgeschrittener Arthrose auf.*

Für Ihre Apotheke:
Rubaxx Arthro
(PZN 15617516)

www.rubaxx.de

*Bei Verschleißkrankheiten der Gelenke; Absatz nach Packungen, Quelle: Insight Health, MAT 02/2022

RUBAXX ARTHRO. Wirkstoff: Viscum album Ø. Homöopathisches Arzneimittel bei Verschleißkrankheiten der Gelenke. www.rubaxx.de • Zu Risiken und Nebenwirkungen lesen Sie die Packungsbeilage und fragen Sie Ihren Arzt oder Apotheker. • PharmaSGP GmbH, 82166 Gräfelfing

Kunsthandwerk aus Behinderten-Werkstätten

www.lebenshilfe-shop.de
oder Katalog anfordern:
Tel. 0531 47191400

Hilfe im Notfall

Polizei 110 · Feuerwehr 112 · Rettungsdienst 112
Giftnotruf (06131) 19240

Altkreis Schlüchtern **14. bis 20. Mai 2022**

Ärzte

- **Ärztlicher Bereitschaftsdienst Main-Kinzig-Ost**
  Gelnhausen, Linsengericht, Hasselroth, Freigericht, Gründau (Lieblos, Rothenbergen und Niedergründau), Biebergemünd. Brachttal, Birstein, Wächtersbach, Bad Orb, Bad Soden-Salmünster, Sinntal, Steinau a. d. Straße, Jossgrund, Flörsbachtal, Schlüchtern.
  Der regionale **Ärztliche Bereitschaftsdienst** ist erreichbar außerhalb der Praxiszeiten – ohne Vorwahl und kostenlos – unter **Tel. 116117**. Wenn die Beschwerden keinen Aufschub bis zur regulären Sprechstunde erlauben, können Sie auch die Bereitschaftsdienstzentrale aufsuchen. Die **Bereitschaftsdienstzentrale in Schlüchtern** in den Main-Kinzig-Kliniken ist geöffnet am Wochenende Samstag und Sonntag sowie an Feier- und Brückentagen ab 8.00 Uhr, Montag, Dienstag und Donnerstag ab 19.00 Uhr, Mittwoch und Freitag ab 14.00 Uhr, jeweils bis 22.00 Uhr.

Apotheken

Der Wechsel der Dienstbereitschaft auf die nächste dienstbereite Apotheke erfolgt täglich um 8.30 Uhr.

14.05.22: ■ **Bahnhof-Apotheke,** Neuhof
Bahnhofstr. 7 ..... **(06655) 986613**
■ **Einhorn-Apotheke,** Sinntal
Schlüchterner Str. 9 ..... **(06664) 208**

15.05.22: ■ **Lotichius-Apotheke,** Schlüchtern
Lotichiusstr. 46 ..... **(06661) 96210**

16.05.22: ■ **Alte Apotheke,** Flieden
Schlüchterner Str. 2 ..... **(06655) 4242**

17.05.22: ■ **Coestersche Apotheke,** Neuhof
Fuldaer Str. 1 ..... **(06655) 5025**
■ **Löwen-Apotheke,** Sterbfritz
Brückenauer Str. 34 ..... **(06664) 96100**

18.05.22: ■ **Brüder-Grimm-Apotheke,** Steinau
Brüder-Grimm-Str. 119 ..... **(06663) 6018**
■ **Kalbach-Apotheke,** Kalbach
Hauptstr. 10a ..... **(06655) 911196**

19.05.22: ■ **Marien-Apotheke,** Flieden
Hauptstr. 28 ..... **(06655) 5059**

20.05.22: ■ **Rathaus-Apotheke,** Schlüchtern
Obertorstr. 10 ..... **(06661) 96410**

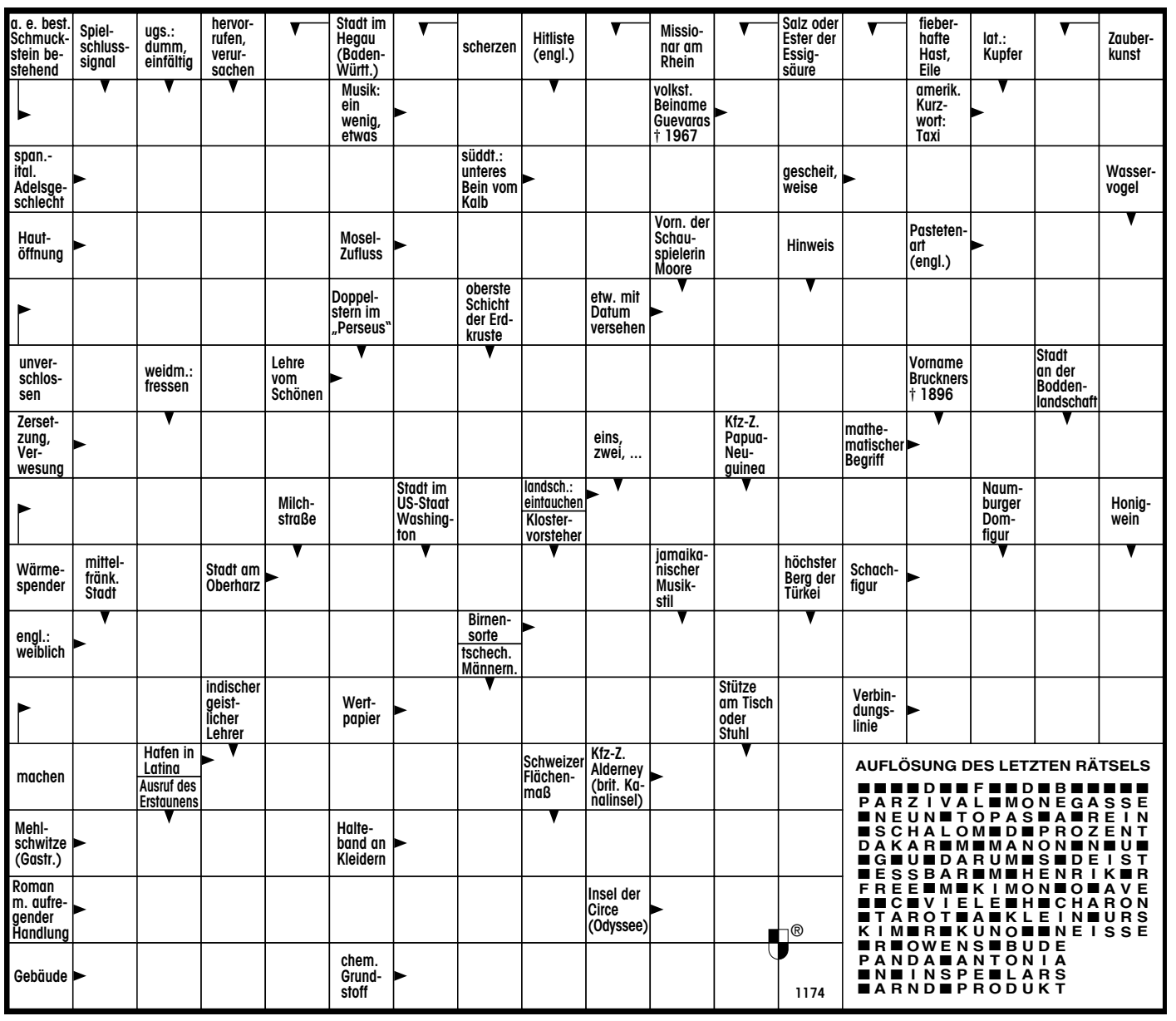

Spenden Sie Licht in dunkelster Nacht!

Wir begleiten im Kinderhospiz Bärenherz lebensverkürzend erkrankte Kinder und ihre Familien: Liebevoll, professionell, rund um die Uhr, 365 Tage im Jahr – weil jede Minute Leben kostbar ist …

Das Kinderhospiz Bärenherz ist eine Einrichtung der Bärenherz Stiftung in Wiesbaden.

Bärenherz Stiftung
Tel. 0611 3601110-0
info@baerenherz.de • www.baerenherz.de

Spenden/Zustiftungen
Wiesbadener Volksbank • BIC: WIBADE5W • IBAN: DE07 5109 0000 0000 0707 00
Nassauische Sparkasse • BIC: NASSDE55 • IBAN: DE91 5105 0015 0222 0003 00

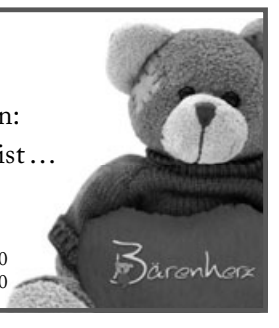

Bekanntschaften

EIN DICKER STRAUSS MAIGLÖCKCHEN, MAIBOWLE UND ZUSAMMEN IN DER HÄNGEMATTE !

ARCHITEKT G Ü N T H E R, lustig, vital, 75 J, ganz alleinst. Bin ein dynamischer, spontaner, fröhlicher Mann, ehrl., gut aussehend, viel Humor u. Zärtlichkeit, symp., kultiv., charaktervoll, zuverlässig, ich habe auch kleine Fehler, aber ich hoffe, die lieben Sie. Ich habe ein schö. Zuhause, Auto und als Architekt sehe ich mir gerne schöne Bauten an. Ich möchte gerne mit Ihnen ans Meer fliegen, wir können ja schon mal träumen, wo es hingeht, solange bleiben wir hier, denn der Frühling hat einen Blumenteppich gezaubert u. wir könnten am Wochenende auf meiner Terrasse bei einem Glas Maibowle die Sonne genießen und uns kennenlernen. Ich suche keine Putzfrau und auch keine Köchin, sondern eine Frau, mit der ich die schönen Dinge des Tages genießen möchte. Liebe, Toleranz, Loyalität und Verständnis sind für mich die Grundpfeiler einer Beziehung. Ich wünsche mir zärtl. Stunden, gute Gespräche, Gemeinsamkeiten teilen und schätzen u. dadurch beständiges Glück für „UNS"! Bitte haben Sie Mut, wir leben nur einmal, unsere Chance ist Ihr spontaner Anruf, pv-Tel. 01723 - 712035, od. Mail an: Guenther2211@wz-mail.de

JEDER GROSSE TRAUM BEGINNT MIT DEM ERSTEN SCHRITT, JETZT BIST DU DRAN !!

Ich heiße *E V A* , fröhliche 57 Jahre, alleinst. und arbeite in der Pflege. Wenn Du eine Frau mit dem Orientierungssinn einer Bockwurst suchst, die zärtlich und treu ist, dann bin ich Deine Spitzenfrau. Bin hoffentlich intelligent, natürlich + attraktiv, habe tolle Beine, sagt man mir, eine schlanke-mittelschlanke Figur, bin sportlich, natürlich intuitiv als Frau und einfach hinreißend. Ich bin sehr kreativ, mag Malen und Dekorieren, kannst mich ja zum IKEA begleiten. Wir könnten aber auch picknicken unter einem Fliederbaum, kuscheln, lieben, die Zeit vergessen … Schön wäre es, zu zweit mit einem Glas Sekt entspannt im Schaumbad zu liegen, leise Musik zu hören und zusammen ins Glück zu tauchen, nur du + ich! Es ist nicht wichtig, wie Du aussiehst, wie viel Du wiegst, ob Du sportlich bist. Ich werde Dich dafür lieben, was in Dir ist. Ich möchte Zeit für Zärtlichkeit, Zeit für das Prickeln in unseren Herzen und Liebe für immer buchen. Dein schneller Anruf unter pv handy 01520 – 7866545 ist unser Glück, od. Mail an: Eva56@inserat-wz.de. Bitte nur ernstgemeinte Anrufe. Ich freue mich schon auf Dich.

Warmherzige Witwe, 71 J., NR, 1,57, gut erhalten, mit flotter Ausstrahlung sucht einen liebevollen Mann mit Herz, Verstand u. Humor für den Herbst des Lebens und für alles, was zu zweit Spaß macht. Ich habe Spaß am Reisen, liebe die Berge u. das Meer, bin pflegeleicht, zärtlich, treu u. lache gerne. Hab den Mut u. melde Dich, Alter bis 73 J., mögl. Region GN, Foto wäre schön. Freue mich aufs Kennenlernen. Chiffre 47021

IMPRESSUM

Mittelhessen-Bote

mit Kreisausgaben
Main-Kinzig-Bote
(für den gesamten Main-Kinzig-Kreis)
Wetterauer Wochen-Bote
(für den gesamten Wetterau-Kreis)

Verleger: Oliver Naumann, Ehrhard Naumann
Geschäftsführer: Oliver Naumann, Jochen Grossmann
Chefredakteur: Thomas Welz
Anzeigen/Key-Account: Johanna Röder
Vertriebsleiter: Ronald Schmidt

Anzeigenannahme:
Montag bis Freitag von 8.00-17.00 Uhr,

Für Druckfehler übernehmen wir keine Haftung. Bei telefonisch aufgegebenen Anzeigen keine Gewähr. Zur Zeit gilt die Anzeigenpreisliste Nr. 35/48.
Der Mittelhessen-Bote erscheint mit den Regionalausgaben Gelnhäuser Bote, Hanauer Bote, Maintaler Bote, Langenselbolder Bote, Schlüchterner Bote, Fuldaer Land-Bote, Wetterauer Wochen-Bote, Büdinger Bote, Oberhessen-Bote, Kahlgrund-Bote. In der Ausgabe Main-Kinzig-Bote werden die amtlichen Bekanntmachungen des Main-Kinzig-Kreises und folgender Städte und Gemeinden veröffentlicht:
Gelnhausen – Mitteilungsblatt;
Langenselbold – Langenselbolder Bote;
Wächtersbach – Wächtersbacher Stadtanzeiger;
Gründau – Gründauer Anzeiger;
Freigericht – Freigerichter Bote;
Hasselroth – Hasselrother Anzeiger;
Linsengericht – Linsengerichter Anzeiger;
Biebergemünd – Wochenblatt Biebergemünd.
Auflage: 305.920,
Kombination mit Gießener Zeitung,
Auflage: 128.875,
Gesamtauflage: 434.795
Für unverlangt eingesandte Manuskripte und Bilder werden weder Gewähr übernommen noch eventuelle Kosten erstattet. Für den Inhalt der Anzeigen übernehmen wir ebenfalls keine Haftung.
Der Mittelhessen-Bote erscheint am Wochenende. (Änderung der Erscheinungstermine vorbehalten). Bei Nichterscheinen infolge höherer Gewalt, bei Streik, Aussperrung u.ä. Gründen, besteht kein Anspruch auf Entschädigung.
Verteilung: kostenlos an die Haushalte
Bezugspreis bei Postzustellung:
2,50 € zzgl. MwSt.

Verlag und Herstellung:
Druck- und Pressehaus Naumann GmbH & Co. KG
Gutenbergstraße 1 · 63571 Gelnhausen
Zugleich auch ladungsfähige Anschrift für alle im Impressum genannten Verantwortlichen.

Falls Sie unsere Zeitung nicht mehr erhalten möchten, bitten wir Sie, eine E-Mail an **zustellung@bote.de** zu senden und einen Aufkleber mit dem Hinweis „Bitte keine kostenlosen Zeitungen" an Ihrem Briefkasten oder Zeitungsrohr anzubringen.

2022

Anzeigen	**(06051) 833-244**
Redaktion	**(06051) 833-202**
Vertrieb	**(06051) 833-299**
Telefax	**(06051) 833-230**

Liebe Leserin,

ich heiße Dieter und schreibe diese Annonce, um Dich anzusprechen. Seit mehr als zwei Jahren bin ich Witwer und ich bin 70 Jahre alt. Meine liebe Frau hat mir noch mit auf den Weg gegeben, dass sie mir wünscht, nochmals eine glückliche Beziehung einzugehen. Dies ist nun mein erster Versuch, diesem Wunsch nachzukommen, denn allein zu sein tut den Menschen nicht gut, und ich bin nun auch bereit, eine neue Beziehung einzugehen. Sicherlich werde ich meine Frau nicht vergessen, aber keine Angst, ich werde sie nicht zum Maßstab einer neuen Beziehung machen. Ich habe ein schönes Zuhause, bin finanziell unabhängig und komme mit allen alltäglichen Erfordernissen selbstständig zurecht. Aber es fehlt mir ein Mensch, dem ich nahe und treu sein kann, mit dem ich auf Augenhöhe und mit gegenseitigem Respekt glücklich sein kann, den ich verwöhnen kann und der mich verwöhnt. Alles Weitere gerne bei einem persönlichen Gespräch, es würde mich sehr freuen und ich bin auf Deine Antwort über pv sehr gespannt. Telefonnummer: 0152 38834050 oder E-Mail: Dieter55437@inserat-wz.de. Beste Grüße, Dieter

„FÜR LIEBE IST ES NIE ZU SPÄT" – MIT EINEM RIESENSTRAUSS TULPEN HOLE ICH SIE AB!

***DOKTOR H E L M U T* , Mittachtziger / 1.80, verwitwet, teils noch beratend tätig, sonst Privatier mit Zeit für Sie. Bis zu diesem Moment hätte ich nie gedacht, dass ich jemals eine pv Anzeige aufgeben würde. Denn als kontaktfreudiger Mensch sind mir noch alle Menschen, die in meinem Leben Bedeutung erlangt haben – als Freundinnen, Freunde, Lebensgefährtinnen –, stets auf irgendeine andere Weise begegnet. Ihnen vermutlich auch. Auch ich möchte mein Leben (wieder) mit jemandem teilen, Schönes gemeinsam erleben und vollumfänglich lieben. Ich reise gern, ich liebe das Meer und die Berge; ich habe Humor und genau das Maß an Selbstironie, das ich brauche, um meine Strenge mir gegenüber und meine Ansprüche an mich zu erden; mag Kunst, höre gern Musik und lese viel. Geben Sie uns die Chance zu einer gemeinsamen Zukunft mit Respekt + gegenseitiger Wertschätzung. Gerne auch in getrennten Wohnungen, erst mal in Ruhe kennenlernen. Bitte rufen Sie an, 0172 - 3707138**

PICKNICK, FRÜHLINGSSONNE ODER ZUSAMMEN ZU HAUSE BLEIBEN UND GLÜCK GENIESSEN

***DOKTOR J E N N I F E R* , zum Formalen, bin 65 J und 1.59, sehe jünger aus (höre ich zumindest oft). Vielleicht bin ich nicht perfekt, vielleicht habe ich meine Macken, aber alles, was ich tue, mache ich mit Aufrichtigkeit und sehr viel Herz. Ich bin spontan, manchmal etwas chaotisch, aber auf der anderen Seite sehr sensibel und kann gut zuhören. Aber das, was ich wirklich schön finde, ist die Natur mit ihrem Licht, ihren Düften und ihren Landschaften. Was mir ebenso wichtig ist, ist das Mitteilen, das Kommunizieren, das Mitfreuen, Mitfühlen, das Gefühl, zu jemandem zu gehören. Was ich mir unbedingt bewahren möchte: neugierig bleiben, v. a. für alles Schöne auf dieser Welt. Falls ich Sie jetzt nicht allzu sehr erschreckt habe, würde ich mich über einen ehrlichen Anruf über pv zum Start in die Liebe freuen, tel. 0170 – 6113731 od. E-Mail an: Jennifer45@wz-mail.de. Bis dahin alles Liebe!**

LIEBE KENNT KEIN ALTER … GEMEINSAM STERNE ZÄHLEN UND SONNE GENIESSEN !

***M A R L E N E , 81 J* , verwitwet, Pensionärin mit dem Wunsch, Dir Deine Leibspeise zu kochen. Mein Hobby: Sie verwöhnen, bei kleinen Wehwehchen helfen, spazieren gehen und sich ganz langsam dabei in Ehren kennenlernen. Bin eine fröhliche, gesunde, sehr schöne, natürliche, zärtliche, romantische, vitale Frau. Ich komme Ihnen gerne mit meinem Auto entgegen; wo mein Herz ist, bin ich zu Hause. Dein Alter ist nicht wichtig, habe keine Ansprüche ans Aussehen, auch musst Du kein Theater- oder Reiseonkel sein, ich bin viel lieber mit Dir zu Hause. Wir gehen es ganz langsam an, Respekt, Vertrauen + viel Herz, versuchen wir es, es kann nur schöner werden. Bitte habe Mut und rufe über pv gleich an unter: Telefonnummer 01522 - 6954734.**

ETWAS GLÜCK GEFÄLLIG ? … GEWINNEN SIE MEIN HERZ MIT EINEM LÄCHELN !

***A N G E L A , 78 J / 1.64*, Privatiere. Ich bin eine sehr jugendliche, absolut bezaubernde, ebenso romantische, aufregende, schöne Frau mit zierlicher Figur. Bin zärtl., romantisch, mit dem „gewissen Etwas", intelligent, gesprächsbereit, aber auch gute Zuhörerin. Ich möchte mit Ihnen glücklich sein und lachen, lebe in guten Verhältnissen und mache gerne Kurzreisen, habe schönes Zuhause hier in der Region. Ich schenke dir Zärtlichkeit, ehrliche, treue Gefühle und schöne Einfälle in „JEDER BEZIEHUNG". Unsere Liebe + Liebeswünsche gehen in Erfüllung. Wie wäre es, sich in einer schönen Konditorei zu Kaffee + Kuchen zu treffen, um Gemeinsamkeiten zu finden? pv Tel. 0151 - 56196728**

Das hat Corona hinterlassen: Sprachlosigkeit und Kontaktlosigkeit. Weib., single, 71, sucht nette Menschen m/w, Raum Gelnhausen zum Spazieren gehen, Nordic Walking, Karten spielen, Quatschen im Biergarten bei Schnitzel und Pommes, und alles was wir noch können und Spaß macht. Los geht's: Anworten danach wird alles bunter und fröhlicher. Chiffre 47029

Hier ein paar Zeilen zu mir:

Mein Name ist Jutta. Ich bin 70 Jahre jung und ein fröhlicher, natürlicher, sehr aufmerksamer und empathischer Mensch mit lebhaftem und frischem Geist. Ich bin sehr gerne draußen. Gerade jetzt im Frühling die ersten Sonnenstrahlen genießen, wenn die Natur in ihrer ganzen, herrlich bunten Farbpalette erwacht und alles so frisch und neu duftet. Zu meiner Erscheinung: 1,66 m groß, sportliche und schlanke Statur. Man sagt mir gutes Aussehen nach (aber das solltest Du selbst einschätzen). Ich lebe hier in der Region. Wenn Du magst, rufe doch einfach zurück ! Tel.pv: 0151 - 59897641

Andrea, 59 J., bin eine jung gebl., gutauss. u. ehrl. Frau, die sehr viel Liebe zu geben hat. Habe die Einsamkeit satt u. suche e. netten Mann zum Liebhaben. Bin naturverb., mag Haus-/Gartenarbeit, Autofahren u. Musik. Melde Dich üb. pv, dann können wir bald unseren ersten Sommer zusammen genießen. ☎ 0176-56848299

Attraktive Ulrike, 71 J., seit kurzem verwitwet, bin e. ganz liebe, bodenständige Frau mit e. tollen schlanken, vollbusigen Figur, bin sehr vielseitig, zärtlich, romantisch und treu, da ich keine Kinder habe, wohne ich ganz allein. Ich würde Dich gerne mal zu mir einladen, damit wir uns kennenlernen können. pv ☎ 0151-20593017

Elvira, 65 J., gute Köchin u. Autofahrerin. Als Witwe weiß ich, was es heißt, alleine zu sein u. sehne mich so sehr nach einem Mann, dem ich vertrauen kann. Wir können getrennt oder am liebsten zusammen wohnen. Rufen Sie üb. pv an, auf Sie wartet eine liebe, natürl. u. umgängliche Frau. ☎ 0162-7928872

Anzeige im M.-Bote vom 23.04.22, Jürgen, 74/179, Jurist verw...! Keiner weiss, wo genau das Glück liegt, man kann nur die Richtung angeben. Ich würde Sie sehr gerne ohne PV kennenlernen. Ich bitte Sie sich u. meiner Chiffre zu melden. Besten Dank. Chiffre 46813

Senior verw. körperlich, sportlich, kulturell anspruchsvoll und liebenswert, finanziell unabhängig sucht Partnerin für die schönsten Dinge. Chiffre 46831

Mittsiebziger, tolerant, pflegeleicht, guter Zustand, unabhängig, wünscht sich Partnerin auf Augenhöhe, möglichst mit PKW-Fahrerlaubnis. Auto vorhanden. Chiffre 47211

Witwe, 70 J., sucht eine Freundin/Freund für Unternehmungen im Bereich Bad Orb/ Gelnhausen/ Hanau. Chiffre 46929

Henriette, 70 J., wesentlich jünger aussehend, häuslich, doch als Witwe immer nur alleine. Ich möchte Ihnen gerne alles geben, Sie glückl. machen u. wissen, dass es Ihnen gut geht. Wieder gemeinsam am Tisch sitzen, abends zus. fernsehen, wäre das nicht wunderbar? Kostenloser Anruf, Pd-Seniorenglück ☎ 0800-7774050

Ottilie, 75 J., ehem. Krankenschwester, mit schöner vollbus. Figur. Bin freundlich u. mag keinen Streit. Suche e. einsamen Witwer bis 85 J. Wenn Sie auch aufrichtig u. ehrlich sind, sind Sie bei mir willkommen. Würde aber auf Wunsch auch jederzeit zu Ihnen ziehen. Rufen Sie schnell üb. pv an. ☎ 0176-34498406

Dienstleistungen

Malerarbeiten, kompl. Badsanierung (auch barrierefrei), Tapezierarbeiten, Kellerisolierung (trocken legen), Trockenbau und Entrümpelung, sowie Gartengestaltung, Pflasterarbeiten, Terrassen etc. Hoti Malermeisterfachbetrieb. ☎ 06051-9777810 u. 0160-96687594

B.K. Garten- und Landschaftsbau, die Profis für Gestaltung, Pflaster-, Maurer-, Baggerarbeiten. www.b-k-garten-landschaft.de ☎ 06184-9480924

Dienstleistungen

BAUMARBEITEN HEE
Baumfällung · Gartenpflege
Tel. 0173/8842112

Service rund um Haus und Garten: Hausmeisterservice, Gartenpflege u. Umgestaltung, Baumfällung, Obstbaum- u. Gehölzschnitt, Mäharbeiten, Brennholzaufarbeitung, Kleinreparaturen etc., seit über 20 Jahren Problemlös. aller Art ☎ 06058-6216

Sie wollen renovieren? Maler- und Tapezierabeiten, Fußbodenverlegung. Alles aus einer Hand. Schnell, sauber u. preiswert. Persönliche Beratung vor Ort ist selbstverständlich. ☎ 06183-928475 o. 0179-2108959

R. Hoti Garten- u. Landschaftsbau Pflasterarbeiten aller Art, Holzbau, Garten u. Gestaltung. ☎ 0160-99189945, 63584 Gründau, Wiesenstr. 20d.

Maler / Tapez, Vinyl, Fliesen, Trockenbau, Wo.+ Bad Sanierung, ☎ 0177/3142944 o. 06181/4358764

Gartenpflege: Garten- und Landschaftsbau A. Nishori ☎ 0172/9598966 Maintal

Flohmarkt

Endlich wieder Flohmarkt in Langenselbold am So. 15. Mai auf dem Parkplatz vom Höffner-Logistikzentrum - trödeln, schlemmen und genießen! Info: lampertmaerkte.de und bei facebook, ☎ 02473/20596-50

Haushaltsauflösung/ Hausflohmarkt: Sonntag, 15. Mai 2022, von 10-16 Uhr in Steinau/Marborn, Herrenheeg 6. Kommen Sie gerne vorbei!

Gesundheit

Dringend! Wer gibt Reiki-Kurs? ☎ 06053-6183052

Haushaltsauflösungen

Haushaltsauflösung o. Entrümpelung: Gewerbe, Whg., Haus. Umzugshilfe, Renovierungsarbeiten, Seniorenumzüge, Messi- u. Problemwhgen., Komplettpaket v. Keller bis zum Speicher sowie Ankauf u. Beratung gehören dazu. Fa. Die Ameisen ☎ 06053-7775, 06184-905729, 01522-2038811 www.ameisen-heimerl.de

Die Fa. Klemens aus Wächtersbach bietet Ihnen zum Sparpreis Umzüge, Haushaltsauflösung, Entsorgungen, Entrümpelungen an. Wir erstellen Ihnen ein kostenloses Angebot. ☎ 0157/88711778 + 06053/7069134

Entrümpelung, Haushaltsauflösung, Büro- und Geschäftsauflösung, Möbeltaxi. Frankfurter Str. 32, Gelnhausen. ☎ 0171/4668474 u. Whatsapp

Kaufgesuche

Ankauf von: Pelzen aller Art, Alt- und Bruchgold, Zahngold, Goldschmuck, Münzen, Uhren, Perlen, Modeschmuck, Bernsteinschmuck, Perücken, Puppen, Leder- und Krokotaschen, Figuren, Eisenbahnen, Ferngläser, Bleikristalle, Kleidung, Orden, Gobelin, Messing, Bilder, Zinn, Silberbesteck, Krüge, Teppiche, Porzellan, Schallplatten, Nähmaschinen, Schreibmaschinen, Bücher, Möbel, Gardinen, auch Haushaltsauflösungen. Kostenlose Beratung und Anfahrt sowie Werteinschätzung. Zahle absolute Höchstpreise, 100% seriös u. diskret, Barabwicklung vor Ort von Mo.-So 8-20 Uhr ☎ 06104/9879935

Kaufe Antiquitäten + Sammelstücke
z.B. Gemälde, Uhren, Militaria, alte Bücher, Postkarten, Spielzeug, Musikinstrumente, Münzen, Silber, Zinn und vieles mehr.
M. Walter, Tel. 06181 – 7023413

Uhren von Audemars Piguet gesucht! ☎ 0163/4865601

Kaufgesuche

Ankauf Ankauf! Pelze aller Art, Nähmaschinen, Schreibmaschinen, Figuren, Porzellan, Schallplatten, Eisenbahnen, Leder- und Krokotaschen, Silberbesteck, Bleikristall, Zinn, Modeschmuck, Möbel, Kleider, Alt- und Bruchgold, Zahngold, Goldschmuck, Gardinen, Uhren, Münzen, Bernstein, Perlen, Bilder, Gobelin, Messing, Teppiche, Orden, Fernglas, Puppen, Perücken, Krüge, komplette Nachlässe, sowie Haushaltsauflösung. Kostenlose Besichtigung sowie Wertschätzung, 100% seriös und diskret. Barabwicklung vor Ort, täglich Mo-So von 8-21 Uhr. ☎ 069/17516793

Herr Daniel kauft Pelze aller Art, Gardinen, Möbel, Bleikristall, Gobeline, Nähmaschinen, Figuren, Puppen, Perücken, Zinn, Bernstein, Silber, Modeschmuck, Perlen, Kleider, Eisenbahnen, Alt- u. Bruchgold u. Goldschmuck, Krokotaschen, Ledertaschen, Schreibmaschinen, Silberbesteck, Armbanduhren, Taschenuhren, Silber-/Goldmünzen, Orientteppiche, Porzellan, Krüge uvm. Absolute Höchstpreise und Werteinschätzung. Kostenlose Beratung, sowie Anfahrt. Mo. - So., von 7.30 - 21 Uhr ☎ 069-98970149

Info: Ich kaufe Pelze, Alt-/Bruch-/ Zahngold, Goldschmuck, Münzen, Perücken, Puppen, Ferngläser, Bleikristall, Modeschmuck, Silberbesteck, Bernstein, Teppiche, Nähmaschinen, Uhren, Möbel, Gardinen. Auch Haushaltsauflösung. Kostenlose Beratung u. Anfahrt in ganz Hessen und Werteinschätzung. Zahle Höchstpreise, 100 % seriös und diskret. Barabwicklung vor Ort. Mo.-So. 8-20 Uhr. ☎ 06181-3698154

Aus alten Sachen Geld machen! Ich kaufe Pelze aller Art, Haushaltsauflösungen, Nachlässe, Zinn, Möbel, Porzellan, Bierkrüge, Mode- und Goldschmuck, Silberbesteck, Kameras, Zahngold, Uhren aller Art (auch defekte), Münzen aller Art, Ferngläser, Militärsachen, Puppen, Bilder, Musikinstrumente, Nähmaschinen, Schreibmaschinen, Bernstein. Alles anbieten! Auch am Wochenende. ☎ 06181/3029697

Ankauf von gebr. Jagd- und Sportwaffen, Nachlassregulierungen, Erbwaffenblockierung, behördl. Umschreibung + Abholservice. Fa. Wenigerkind, erreichbar ab 15 Uhr ☎ 0170/9066676

Händler kauft Ihre Waffen (auch ganze Sammlungen) sowie Deko-Salut u. Schreckschusswaffen u. WK2 Militaria aller Art. www.waffen-kolo.de ☎ 06031-7915283

Suche ein Wohnmobil od. Wohnwagen, auch mit Mängel, oder Standwagen, sowie ein Rasentraktor, ein E-Bike u. ein Quad, auch mit Mängel. ☎ 0177/7177706

Nachhilfe

Erteile Nachhilfe in Mathematik bis Klasse 13; auch Vorbereitung auf Abschlussprüfungen.☎ 06051-71862

Reinigung

Blitz-Blank!!! Fenster/Rahmen, Wintergartenreinigung gefällig oder Grundreinigung Ihrer Wohnung? Wir kommen! Gerne reinigen wir auch Ihre Wohnung alle 14 Tage mit absolut zuverlässigem Personal! 50 Jahre Fa. Ralf Hüber, Meisterbetrieb. www.hueber-reinigungsservice.de ☎ 06101-3131

Rund ums Haus

www.buegler-bauservice.de Noch freie Termine für Dach- u. Fassadenarbeiten sowie Abdichtungen. ☎ 06183-2098266 u. 0160-1257409, bueglerbau@gmx.de.

Reisen

Segeln in den Niederlanden, 15.7.-29.7. oder 5.8.-12.8. Amsterdam, Texel. Segelerfahrung nicht erforderlich. ☎ privat 06172/939517

Teppichreinigung

Wir reinigen in Ihrer Wohnung zu Sonderpreisen Teppiche/T.-böden, Polstermöbel + Matratzen, antiallerg. mit Geruchsbeseitigung, farbfrisch wie neu mit Langzeitimprägnierung! 50 Jahre Ralf Hüber Meisterbetrieb. www.hueber-reinigungsservice.de ☎ 06101-3131

Umzug

Umzüge
seit über 40 Jahren
H. Schilling
Nah und fern – Lagerung
Gelnhausen ☎ 06051/887458
Hanau ☎ 06181/21700
www.umzuege-schilling.de

C+P Umzüge-Umzüge nah und fern. Keine Anfahrtspauschale, kostenloser Umzugsberater, keine Materialkosten, Küchen- u. Möbelmontage. ☎ 06047-986370, 0173-1700586

Verkäufe

Echte Maiknaller aus den Möbellandhallen Neuberg! Polstermöbel + Küchen + Fernsehlounger, Esstische + Stühle + Sideboards, Sessel + Kleinmöbel + Schlafraummöbel, aus Überbeständen bis 72% stark reduziert. Aus unserem Fundus noch einige Schnelllieferküchen sofort zum Kochen. Neuberger Küchen mit 100% Qualität und 100% Leistung, günstiger als alle vergleichbaren Mitbewerber. PS: mit Hausausmessservice. Möbellandhallen Neuberg, Im Unterfeld 2, 63543 Neuberg, Mo.-Fr. 10-18 Uhr, Sa. bis 16 Uhr. P am Haus, Busstation. ☎ 06183-8991911

Trapezbleche 1. Wahl und Sonderposten aus eigener Produktion, Top-Preise, cm-genau, 98646 Eishausen, Straße in der Neustadt 107, bundesweite Lieferung. ☎ 03685/40914-0. 5 % online-Rabatt sichern! www.dachbleche24.de

Trapezbleche 2. Wahl: 2 m u. 3 m ab 5,99 €/m². Trapezbleche 1. Wahl: versch. Längen, Farben, Profile, ab 6,99 €/m², ca. 8.000 m² auf Lager. Birstein: ☎ 06054/9071127

Achtung Brennholz! Jetzt bestellen, frisch od. trocken, 1 m lang od. ofenfertig, keine Schüttmeter-Raumeter (Ster), Lieferung möglich. ☎ 0160-93018661 oder 0661-45221

Säge-Spaltmaschinen, Bandsägen, Kreissägen, Holzspalter, Forstseilwinden. Die idealen Maschinen für die Brennholzproduktion. www.zeier-forst.de Zeier Forst-Geräte-Center ☎ (0 97 47) 8 41

Verschiedenes

Haushaltsauflösungen / Nachlassräumungen / Entrümpelungen / diskret u. kostengünstig. Verwendbares wird angerechnet. Kostenfreies Angeb. ☎ 06053/4709 0170/9927625

Guten Tag liebe Leser! Suche Bekleidung von A-Z sowie Flohmarktartikel aller Art, außerdem Nähmaschinen, Münzen, Modeschmuck, Uhren, auch Nachlässe. ☎ 01523/6843197

Schlagzeuger und Bassist für Rock 'n' Roll-Band gesucht. ☎ 06051/68685

Erotik

Hausfrau (34) tabulos 01523-7251928
alt & versaut 0221 5600 474
Seniorensex 01520-538 23 99
Lena (35), Mass., Hausb., 0177/5694832

BESTELLSCHEIN FÜR EINE PRIVATE KLEINANZEIGE

☐ Mittelhessen-Bote am Samstag	inklusive Neue Zeitung	Preis pro Erscheinung **Gesamtausgabe**	bis zu 5 Zeilen 26,00 €	jede weitere Zeile 4,50 €

Anzeigentext ▼ Rubrik ▶

1
2
3
4
5
Text in Blockschrift in die Kästchen eintragen.
Ab hier wird jede weitere Zeile gem. obenstehender Preise berechnet. (Leerzeichen beachten)

Name, Vorname
Straße, Hausnummer
PLZ/Wohnort
Telefon (für evtl. Rückfragen)
DE __ __ | __ __ __ __ | __ __ __ __ | __ __ __ __ | __ __
IBAN
__ __ __ __ | __ __ | __ __ | __ __ __
BIC
Bank
Datum, Unterschrift

Wenn eine Bankverbindung eingetragen ist, ermächtige ich den Verlag mit meiner Unterschrift zum Bankeinzug mittels Sepa-Basislastschrift (Gläubiger-Identifikationsnummer: DE 53 ZZZ 00000 415339). Die Mandatsreferenz wird separat mitgeteilt.

☐ **Chiffre-Anzeigen ZUSÄTZLICH** Chiffre-Gebühr von 5,– € (eingehende Zuschriften werden Ihnen zugestellt)

☐ **Rechnung** Bei Rechnungsstellung werden 7,50 € Bearbeitungsgebühr zzgl. MwSt. berechnet

☐ sollen abgebucht werden (bitte Bankverbindung eintragen)

Gutenbergstraße 1 · 63571 Gelnhausen · Tel. (06051) 833 244 · **Fax (06051) 833 255 · E-Mail: anzeigenabteilung@gnz.de**

Bundesverband Deutscher Anzeigenblätter BVDA

NACHHALTIG UND NAHBAR IN GEGENWART UND ZUKUNFT

Wie Wochenblätter heute die Ressourcen für Morgen schützen

Von Ulla Niemann, VRM Wochenblätter

Wer Nachhaltigkeit fordert, will eine lebenswerte Welt erhalten. Das wichtigste globale Ziel nachhaltiger Entwicklung ist es, Armut zu bekämpfen und den Hunger zu besiegen. Beides sind Themen, die leider auch in Deutschland eine Rolle spielen. Bei uns dreht sich das Thema Nachhaltigkeit aber in erster Linie um den Schutz der Umwelt und des Klimas, sowie um den verantwortungsvollen Umgang mit endlichen Ressourcen wie Kohle oder seltenen Metallen.

Erschöpfung vermeiden

Wenn wir in Deutschland über Nachhaltigkeit sprechen, dominiert das Thema Ressourcen-Schutz, also das Ziel, nicht mehr zu verbrauchen, als auch wieder nachkommt. Dieses Ziel verfehlen wir als Gesellschaft bisher.

Im Jahr 2021 war der „Welterschöpfungstag", also der Tag, an dem wir für das laufende Jahr unsere Ressourcen aufgebraucht hatten, für Deutschland am 5. Mai, für die ganze Welt zusammen am 29. Juli. Laut dem „Global Footprint Network" (GFN) nutzt die Weltbevölkerung derzeit pro Jahr 1,7-mal die verfügbaren natürlichen Rohstoffe.

Kreislaufwirtschaft schont Ressourcen

Wir müssen also unsere Ressourcen schonen. Ein wichtiger Hebel, dies zu erreichen, ist die Kreislaufwirtschaft. Produkte werden dabei so produziert, dass sie nach der Nutzung wieder zu Rohstoff und so zu neuen Produkten werden. Der Rohstoff wird also nicht – oder nur in geringem Maße – verbraucht, sondern wechselt nur die Form. Das Modell hält aktuell in der Textilwirtschaft Einzug, wo der Anteil an nicht wiederverwertbaren Fasern reduziert werden soll, damit Textilien einen zweiten Lebenszyklus antreten können. Neu ist das Modell aber nicht. Denn ein Thema bewegt uns alle schon lange, und die Branche der Anzeigenblätter und Zeitungen ganz besonders: Der Altpapierkreislauf.

Altpapier als wichtiger Wertstoff

Hier ist es schon geübte Praxis, den Rohstoff Papier nicht als Müll, sondern als Wertstoff zu sehen. Altpapier ist wertvoll. Auf Altpapier werden Zeitungen gedruckt, aber es ist auch Grundlage für viele andere Produkte. Von den knapp 23 Millionen Tonnen Papierprodukten, wie Hygienepapiere, grafische Papiere, technische Papiere oder Karton, sind bereits 76 Prozent aus Altpapier.

Altpapier hat neben dem Stoffkreislauf auch den Vorteil, dass es etwa 60 Prozent weniger Energie und etwa 70 Prozent weniger Wasser verbraucht und auch die chemische Abwasser-Belastung um den Faktor 5 niedriger ist als bei Primärfaser-Papier aus Zellstoff.

So funktioniert der Altpapierkreislauf

Damit Papier wiederverwendet werden kann, muss es zuerst sortiert werden. Kartonagen zum Beispiel eignen sich nicht zur Verwendung für weißes Papier und können nur wiederum für Kartonagen verwendet werden.

Nach dem Sortieren wird das Papier gesiebt, um Fremdbestandteile, wie Heftklammern oder kleine Plastikteilchen zu entfernen.

Danach wird das Papier zerkleinert. Darauf folgt das „Deinking-Verfahren", wobei die Druckerfarbe entfernt wird. Dafür werden die Papierfitzel mit Wasser vermengt, wodurch das Papier sich in seine Fasern auflöst.

Der so entstehende Brei wird mit Natronlaugen und Tensiden gereinigt. Die Farbteilchen werden dann mit dem Schaum abgetragen.

In diesem Zusammenhang lohnt sich ein Blick auf die AGRAPA, die „Arbeitsgemeinschaft Graphische Papiere".

Diese Gemeinschaft hat es sich zur Aufgabe gemacht, dass grafisches Altpapier, wie Zeitungen, Magazine und Druckerpapier, in großem Umfang und mit hoher Faserausbeute recycelt wird. Dazu gehört auch der Einsatz recyclingfreundlicher Stoffe in den Papierprodukten, insbesondere der Druckfarben und Kleber. Derzeit wird mit mineralölfreien Farben experimentiert, um den Eintrag dieses unerwünschten Stoffes in den Altpapierkreislauf zu vermeiden. Im Allgemeinen erhöhen recyclingfreundliche Stoffe die Faserausbeute, vereinfachen das „Deinking" und reduzieren somit den Einsatz von Chemie.

Chemie wird auch verwendet, um das Altpapier weiß zu machen. Hierfür kommt Wasserstoffperoxyd zum Einsatz. Um diesen Einsatz zu reduzieren, ist das Papier von Zeitungen nicht reinweiß. Abschließend wird der Papierbrei auf Bahnen getrocknet und dann aufgerollt, so dass es wieder neu verwendet werden kann.

Bäume und Zeitungspapier

Der Altpapierkreislauf funktioniert aber nur, wenn auch ausreichend wiederverwertbares Papier in den Zyklus zurückkommt. Laut einer Insight Studie von Pöyry Management Consulting erhöht sich der jährliche Bedarf an Verpackungsmaterial und Hygieneprodukten weltweit bis zum Jahr 2030 um bis zu 2,9 Prozent. Hygienepapiere werden dem Altpapierkreislauf aber entzogen und Verpackungsmaterialien eignen sich nicht zur Gewinnung von weißem Recyclingpapier. Dadurch, dass die Nachfrage nach Kartonagen steigt, reduziert sich also die Qualität und Quantität des eingebrachten Papiers. Es gibt weniger hochwertiges Altpapier. Dies führt dazu, dass auch Primärfasern benötigt werden. Für die Papierherstellung stammen diese hauptsächlich aus dem Abraum von Totholz und aus den Abfällen aus der Möbelproduktion. Extra für Zeitungen werden also keine Bäume gefällt.

Zudem gibt es ein Siegel, das für nachhaltige Holzwirtschaft steht: Das FSC-Siegel. Beim Kauf von Holzprodukten ist dies eine gute Orientierung, auch für die Macher von Papier.

Mehr als bedrucktes Papier

Neben der Verwendung von Altpapier und dem Ziel, mineralölfrei zu drucken, tragen Anzeigenblätter und Zeitungen auch noch darüber hinaus zur Nachhaltigkeit bei: Sie informieren. Dabei geht es nicht nur um Erklärstücke wie dieses, sondern auch um Aufmerksamkeit für Aktionen zur Nachhaltigkeit vor Ort, die Partnerschaft der BVDA-Verlage mit dem „World Wide Fund For Nature" (WWF) und dem Begleiten von kommunalen Entwicklungen.

Mehr zum Selbstverständnis der Anzeigenzeitungen in Deutschland lesen Sie im Internet auf **wir-sind-anders.site**.

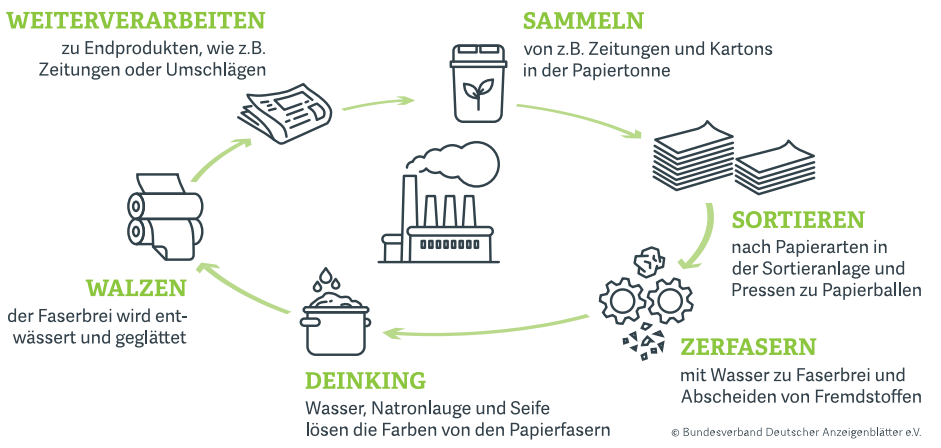

© Bundesverband Deutscher Anzeigenblätter e.V.

Auto & Verkehr

Mit dem Camper in den Urlaub

Beim Beladen das Gewicht im Blick haben

Wer mit einem Camper auf Reisen geht, darf das Gefährt nicht zu voll beladen. Beim Überschreiten des zulässigen Gesamtgewichts riskiert man ein Bußgeld. Die Fahrsicherheit leidet ebenfalls darunter, warnt der ADAC Hessen-Thüringen. Das zulässige Gesamtgewicht von solchen Fahrzeugen beträgt in der Regel 3,5 Tonnen. Man findet es in der Zulassungsbescheinigung. Es setzt sich aus dem Leergewicht des Fahrzeugs und der maximal erlaubten Zuladung zusammen. Beim Gesamtgewicht die Passagiere nicht vergessen

Das zulässige Gesamtgewicht des Campers darf nicht überschritten werden.

Foto: Frank Rumpenhorst/dpa-mag

„Mit vier Fahrrädern und einem vollen Wassertank kann das schnell mal überschritten werden", so der ADAC-Regionalclub. Wichtig: Auch die Mitreisenden zählen zur Zuladung und müssen einberechnet werden.

Um sich an die Größendimensionen, das Bremsverhalten und die Sichtverhältnisse zu gewöhnen, sind ein paar Übungsrunden vor der ersten Reise ratsam. Zum Beispiel auf einem großen Parkplatz.

Autohandel

Kaufe gegen Bar Pkw, Lkw, Busse, Geländewagen - mit oder ohne Mängel / TÜV, Motor- oder Getriebeschaden. Auch Agria. Telefon oder WhatsApp: ☎ 0177-2802695

Mercedes

Mercedes GLK 350 (US), von privat, 12/2011, Benzin, 196tkm, 272 PS, silber, TÜV 04/2024, unfallfrei, 2. Hand, Grün 5, scheckheftgepflegt, 13.900,- €, ☎ 0171/4793372

Pkw Ankauf

FAHRZEUG-BARANKAUF
Auto – Wohnmobil – Motorrad
Fa. Schramm 06051-9155849

Pkw Ankauf

Kaufe PKW, Geländewagen u. Busse aller Art - auch mit Mängeln u. Unfallschäden - zu reellen Preisen. Wir zahlen bar. Fa. Auto-Michel. ☎ 0170-9669002

V&S PKW-Ankauf! Rufen Sie uns an o. senden Sie Bilder u. Fahrzeugdaten per WhatsApp an ☎ 0152/26315092 o. 0171/2760410 GN-Hailer, Altenhaßlauer Weg 3

An alle lieben Leser: Kaufe PKW's zu fairen Preisen, bitte alles anbieten, Unfall, auch ohne TÜV, hohe Kilometer. ☎ 06053-7068811 oder 0152-54658507

Reisemobile

www.caravan-huettl.de
Urlaub 2022 schon geplant? Nein?
HÜTTL CARAVANING
Verkauf | Vermietung | Service
Mieten Sie sich jetzt Ihr Reisemobil / Wohnwagen oder oder erfüllen Sie sich Ihren Traum vom eigenen Reisemobil/Wohnwagen.
HÜTTLrent GmbH - Robert-Bosch-Str. 2-4 - 63477 Maintal
06181 /42 433-0 - info@huettlrent.de

Wir kaufen
Wohnmobile + Wohnwagen
03944-36160 • www.wm-aw.de Firma

Hüttl rent vermietet Reisemobile und Wohnwagen
zu Super-Spar-Preisen • Info: 06181-42433-40
www.huettlrent.de

StellenMarkt

Stellengesuche

450,-€ Job gesucht, leichte Tätigkeit. In Langenselbold, Rodenbach, Erlensee, Gründau, Ronneburg, Hasselroth. PKW-Führerschein vorhanden, spreche Englisch als Fremdsprache. Männlich, 57 J., Großhandelskaufmann und Diplom-Betriebswirt (FH). Kontakt unter: holima@gmx.info

Die Ordnungs-Fee ist neu hier her gezogen und sucht neuen Wirkungskreis. Ich liebe es Ordnung zu schaffen und helfe gerne, wer es nicht so gerne macht. Keine Putzfrau, mache aber auch etwas sauber. ☎ 0171/4497008

Suche Minijob für Erstellung von Einkommensteuererklärungen im Homeoffice. Langjährige Berufserfahrung mit DATEV. Bin im Ruhestand und möchte auf dem Laufenden bleiben. Bitte keine Akquise- und Werbeangebote. Chiffre 46993

Nette, deutschsprachige Frau möchte ältere oder behinderte Personen rund um die Uhr betreuen. ☎ 06053/8099809

Buchhalter sucht stundenweise Nebentätigkeit. Keine Versicherungen oder Ähnliches. ☎ 06048-1009

Außenstände/ offene Posten/ Mahnwesen. Sie brauchen Hilfe? ☎ 06048/981428

Stellenangebote

Suche zuverlässige Hilfe bei Gartenarbeiten in Gelnhausen. ☎ 0176/96921342

Hilfe gesucht für leichte Gartenarbeit in Gründau-Rothenbergen, 2x monatlich für 3-3 Std. ☎ 06051/2469

MKK MAIN-KINZIG-KREIS

Geschäftszeichen: 11.1/2/41/2022

Für das Amt für Digitalisierung, IT und eGovernment suchen wir zum 01.07.2022 – zunächst befristet bis 31.12.2023 –

IT Supporter für Schulen (m/w/d)

Den vollständigen Ausschreibungstext mit allen relevanten Informationen finden Sie im Internet unter:

www.mkk.de > Kreisverwaltung > Karriere im MKK > offene Stellen.

Stellenangebote

Familiär geführtes Hotel sucht Zimmerfrau für Reinigung von Zimmer und/oder Küche. Lohn und Arbeitszeit nach Vereinbarung. Hotel Weidenau OHG ☎ 06052/80000

Suche zuverl. u. flexibl. Assistent/in im Bereich Pflege f. Privathaushalt in Teilzeit, im Schichtdienst, auch für Wochenende und Feiertage. PKW erforderlich. ☎ 06051/9671727

Suche Friseur oder Friseurin im Raum Hanau für Vollzeit, Teilzeit oder auf 450 €-Basis. ☎ 0178/8681471 oder 06183/2971

Nette Putzhilfe, deutschsprachig, nach GN-Roth für ca. 2 Std./Wo. gesucht. Gute Bezahlung. ☎ 0171/5144072 (öfters probieren)

Main-Kinzig Kanal- & Rohrreinigungsservice sucht Mitarbeiter, auch Quereinsteiger, mit Führerscheinklasse 3 oder C1. ☎ 0174/3033333

Haushalts- / Putzhilfe ca. 3-4 Std. alle 14 Tage in Gelnhausen-Haitz. Beschäftigung langfristig. ☎ 0171-8940611

Minijob/Aushilfe: Lagerhelfer/Fahrer, 3,5 t, gute Staplerkenntnisse erforderlich. Günter Schröder OHG, Biebergemünd ☎ 06050/9712-0

Wer hilft uns bei allen anfallenden Arbeiten im Haushalt (Wächtersbach-Innenstadt) alle 2 Wochen für 3 Stunden? ☎ 0151/17680596

Rechtsanwälte Böckenhoff

Wir suchen für unsere Kanzlei sofort oder zum nächstmöglichen Zeitpunkt in Vollzeit oder Teilzeit Verstärkung durch

Rechtsanwaltsfachangestellte (m/w/d)
Rechtsanwalts- und Notarfachangestellte (m/w/d)
oder Bürokräfte (m/w/d)

Wir bieten Ihnen:
- Eine abwechslungsreiche, interessante und verantwortungsvolle Tätigkeit
- Umfassende Fortbildungsmöglichkeiten
- Überdurchschnittliche Vergütung
- Ein modernes Arbeitsumfeld auf über 400 qm²
- Kostenfreie Parkplätze
- Kostenfreie nichtalkoholische Getränke
- Verkehrsgünstige Anbindung

Ihre Aufgaben:
- Unterstützung der Anwälte bei der Bearbeitung der Mandate
- Fertigung von Schriftsätzen nach Diktat
- Rechnungstellung nach RVG
- Mahnverfahren und Zwangsvollstreckung
- Allgemeine Sekretariatsaufgaben

Sie bringen mit:
- Eine abgeschlossene Ausbildung zur Rechtsanwaltsfachangestellten (m/w/d)
- Eigenverantwortliches, selbstständiges und serviceorientiertes Arbeiten
- Sie sind zuverlässig, flexibel und belastbar
- Sicherer Umgang mit MS-Office-Produkten
- Kenntnisse der Anwaltssoftware RA Micro sind von Vorteil, aber kein Muss
- Sehr gute Deutschkenntnisse in Wort und Schrift
- Berufserfahrung ist von Vorteil, aber keine Voraussetzung

Haben wir Ihr Interesse geweckt?

Dann freuen wir uns auf Ihre aussagekräftige Bewerbung. Bitte schicken Sie Ihre vollständigen Bewerbungsunterlagen unter Angabe Ihrer Gehaltsvorstellung (vorzugsweise per E-Mail) an:

Rechtsanwälte Böckenhoff & Kollegen
Rechtsanwältin Julia Wahl
Bleichgartenstr. 6-8, 63607 Wächtersbach
E-Mail: wahl@boeckenhoff.de

Bleichgartenstraße 6-8, 63607 Wächtersbach | Telefon (0 60 53) 61 70-0, Telefax (0 60 53) 61 70-70 | info@boeckenhoff.de, www.boeckenhoff.de

ImmobilienMarkt

Garagen

Garagen, Lager, Parkplätze, 5-45 m², in gepflegter, sicherer Liegenschaft, 3 Minuten vom Amtsgericht Hanau enfernt. ☎ 01520-2311680

Grundstücke

Zu amtlichen Preisen suchen wir ständig Gärten, Äcker, Wiesen zum Kauf bzw. für vorgemerkte Kunden. Grasmück GmbH, 63654 Büdingen Tel. (06042) 6691 oder 0171-5734404

Immob.-Gesuche

Für solvente Kunden dringend 1-2 FH gesucht.
Alter Jonas Immobilien
06051 / 977677 od. 0151/23277610
www.aj-immo.de

Privat sucht EFH oder MFH, auch renovierungsbedürftig. ☎ 0178/8681471 od. 06183/2971

Mieterbund Fulda und Umgebung e.V.
DMB
Hallo Nachbar, auch schon im Mieterbund?
Rechtsberatung auch in Schlüchtern durch Anwälte
Anmeldung unter: (0661) 72105 oder info@mieterbund-fulda.de
Jetzt Mitglied werden und sofort profitieren!
www.mieterbund-fulda.de

Immob.-Gesuche

Familienvater, finanziell abgesichert, sucht im Kreis GN (+20 km), Ein-/ Mehrfamilienhaus, für die Familie, gerne auch ein älteres, renovierungsbed. Haus. Belohnung bei Tipp. Kontakt: ☎ 06051-8859145

Immobilien

Mobilheim bei Hanau von privat, neu 08/2021, auf 310 m² Pacht-Grdst., in gepfl. Freizeitpark bei Hanau, 13,2 x 4,3 m, 1 SZ, EBK, Bad, Gas-Zhg., Wasser/Strom, angelegter Garten, Terr., absolut wintertauglich, nur private Nutzung, 89.000,- € (inkl. Jahrespacht 2022). Mail: mobilheim_ps2022@web.de

Wir kaufen Ihre
Immobilien
sofort o. bewerben sie bundesweit.
☎ 0 66 25 - 18 20
Immobilien-Sofortkauf.de

Mietgesuche

Liebe Vermieter, ich suche für meine Mutter eine 1-2 ZW in Gelnhausen u. naher Umgebung. Sie ist ehrenamtlich tätig, hat keine Haustiere u. ist NR. KM bis 400,- €. ☎ 0171/5873132

Suche möbliertes Zimmer in Wächtersbach, Gelnhausen, Gründau oder Langenselbold zur Miete. ☎ 06053-6183052

Vermietungen

Biebergemünd/OT: Möblierte Zimmer, mit u. ohne Balkon, jeweils mit Kochgelegenheit, an Klein-Rentnerin zu vermieten. Zusatzverdienst durch Pflege- u. Haushaltsdienste stundenweise möglich (PKW erforderlich). Näheres unter ☎ 06050/1334

Vermietung 2 Zi.-Wohnung, Einbauküche, Bad, Stellplatz, Außenbereich, sep. Eingang, 650,- € warm + 2 MM Kt., ab 01.06.22, Mittelgründau. ☎ 0157/52556311

Bad Orb: Voll möbl. Sout.-Whg., 68 m², mit großer Terr., ruhige Lage zu vermieten, Warmmiete 750,- €. ☎ 0152/28658687

Bad Orb: 1 Zi-App. mit sep. Duschbad, WC, ca. 25 m², auch an Hartz-IV-Empfänger, 282,- € + NK + KT. ☎ 0152/29517429

Freigericht: EFH mit 950 m² Grdst., 4 ZKB, 2 Garagen, Waldlage, zur Vermietung, Preis VB. Chiffre 47217

Mittelhessen-Bote
Finden + Verkaufen
Telefon 06051 833-241

MKK MAIN-KINZIG-KREIS

Geschäftszeichen: 11.1/2/46/2022

Für das Jugendamt – Sachgebiet Sozialer Dienst – suchen wir zum nächstmöglichen Zeitpunkt, in Vollzeit- oder Teilzeitbeschäftigung mit Einsatz in Gelnhausen bzw. Hanau, zunächst befristet für 2 Jahre

Sozialpädagogische Fachkräfte (m/w/d)

mit einer abgeschlossenen Fach- oder Hochschulausbildung im Bereich der sozialen Arbeit (Diplom bzw. Bachelor)

Den vollständigen Ausschreibungstext mit allen relevanten Informationen finden Sie im Internet unter:

www.mkk.de > Kreisverwaltung > Karriere im MKK > offene Stellen

Mittelhessen-Bote *Personal finden!*

Warum arbeiten Sie eigentlich nicht bei uns?

KRICK MESSTECHNIK & PARTNER

CNC-Mitarbeiter (m/w/d)

Wer sucht? Als erfolgreiches Familienunternehmen stellen wir seit 1993 mit heute ca. 80 Mitarbeitern hochwertige Temperaturmessfühler (Widerstandsthermometer und Thermoelemente) her, die branchenübergreifend und international eingesetzt werden. Ebenso fertigen wir vielfältige Bauteile für unsere Messfühler in unserer eigenen Dreherei.

Ihr Profil:
- Sie haben eine abgeschlossene Ausbildung als Zerspanungsmechaniker, zur CNC-Fachkraft oder Industriemechaniker mit Schwerpunkt Mechanik
- Materialkunde im Bereich der rostfreien Stähle
- Sie konnten bereits erste Erfahrungen im Produktionsumfeld sammeln
- Die Einstellung verschiedener Maschinenparameter, die zuverlässige Durchführung von Inspektionen und einfacher Wartungsarbeiten sind Ihnen vertraut

Ihre Aufgaben:
- Einrichten und Überwachen von Parametern an CNC/NC-Maschinen
- Fertigung von Einzelstücken und Klein- und Großserien
- Einfache Störungsbeseitigung und Wartungsarbeiten an den Maschinen
- Arbeiten nach Zeichnungen und Vorgaben
- Erstellen eigenständiger CNC-Programme (Fanuc-Steuerungskenntnisse wären von Vorteil)
- Optimierung der bestehenden Programme, Werkzeugauswahl und der Bearbeitungsprozesse
- Qualitätskontrolle der gefertigten Teile

Was wird geboten? Vollzeitstelle, Einschichtbetrieb, leistungsgerechte Vergütung mit Sonderleistungen, gründliche Einarbeitung, Ziel eines langfristigen Arbeitsverhältnisses, sehr angenehmes Betriebsklima, freie Getränke und 1 x wöchentlich Gegrilltes kostenfrei.

Wir freuen uns auf Ihre aussagekräftige Bewerbung unter Angabe Ihres frühestmöglichen Eintrittstermins sowie Ihrer Gehaltsvorstellung an Frau **Denkoglu** per Mail: bewerbung@kmp-online.de oder
per Post: Krick Messtechnik & Partner GmbH & Co. KG
Am Bahnhof 6a, 63505 Langenselbold

www.kmp-online.de

Office Management (m/w/d)
Vollzeit
Standort: Schlüchtern

KÜRSCHNER THE COOKING COMPANY

Wir, die Kürschner Eventcatering GmbH, sind langjähriger Partner von engelbert strauss. Neben den kulinarischen Highlights am Standort Biebergemünd, sind wir auch für die höchste Bäckerei und Kantine Osthessens verantwortlich. Genau dafür suchen wir die passenden Menschen, Feinschmecker und Kollegen.

DEIN MENÜ:
- Du unterstützt unsere Geschäftsleitung und unsere kaufmännische Leitung im Tagesgeschäft: Terminkoordination, Kalenderpflege, Korrespondenz per E-Mail und Telefon.
- Du bist für die Erfassung und Weiterleitung unserer Speisepläne zuständig.
- Du unterstützt bei der Planung und Organisation von Veranstaltungen. Hier punktest du mit deiner Kommunikationsstärke.
- Zu deinem Daily Business gehört ebenfalls die Abwicklung von Lieferantenbestellungen.
- Als Ansprechpartner:in stehst du mit unseren Kolleg:innen im Austausch.
- Du übernimmst weitere operative Tätigkeiten und wirkst bei Projekten mit und führst diese eigenverantwortlich durch.

DEINE ZUTATEN:
- Du hast eine abgeschlossene kaufmännische Ausbildung.
- Du konntest bereits mindestens 3 Jahre Berufserfahrung im kaufmännischen Bereich sammeln und bringst idealerweise dein Know-how aus einem mittelständischen Unternehmen mit.
- Du bist ein echtes Organisationstalent mit einer sehr strukturierten Arbeitsweise und lässt dich nicht leicht aus der Ruhe bringen.
- Vertraulichkeit ist für dich selbstverständlich – du bist ein Buch mit sieben Siegeln.
- Du bist die gute Seele für das gesamte Office-Team, hast immer ein offenes Ohr und punktest mit deiner Kommunikationsfähigkeit.
- Du bist vertraut mit den Microsoft Office-Programmen und bringst gute Englischkenntnisse in Wort und Schrift mit, gerne auch noch weitere Fremdsprachenkenntnisse.
- Du kannst uns mit mindestens 35 Stunden pro Woche unterstützen.

Ganz einfach und unkompliziert kannst du uns deine Dateien per E-Mail zusenden.

Das sollte deine Bewerbung beinhalten:
- Anschreiben
- Lebenslauf (gerne mit Lichtbild)
- Schulabschlusszeugnis
- Ausbildungszeugnis
- Arbeitszeugnisse aller Arbeitgeber
- evtl. Bescheinigungen über absolvierte Praktika
- evtl. Zertifikate

Stelle einfach deine Dateien zusammen und sende sie uns per E-Mail an **info@kuerschner-eventcatering.de**

Gerne auch klassisch per Post an:

Kürschner Eventcatering GmbH
Frau Nadine Kehl
Frankfurter Straße 98–102
63599 Biebergemünd, Germany

KRICK MESSTECHNIK & PARTNER

Produktionsmitarbeiter (m/w/d)

Wer sucht? Als erfolgreiches Familienunternehmen stellen wir seit 1993 mit heute ca. 80 Mitarbeitern hochwertige Temperaturmessfühler (Widerstandsthermometer und Thermoelemente) her, die branchenübergreifend und internati,onal eingesetzt werden.

Wer wird gesucht? Ein/e Kolleg*in für die Herstellung von Temperaturmessfühlern. Für diese abwechslungsreiche Tätigkeit sind handwerkliches Geschick, eine gute Auffassungsgabe sowie Kenntnis im Umgang mit technischen Zeichnungen und Messmitteln von Vorteil. Auch Erfahrungen im Bereich der Gerätemontage, Feinmechanik, des Lötens oder Ähnlichem sind hilfreich. Quereinsteiger sind ebenfalls herzlich willkommen!

Was wird geboten? Vollzeitstelle, Einschichtbetrieb, leistungsgerechte Vergütung mit Sonderleistungen, gründliche Einarbeitung, Ziel eines langfristigen Arbeitsverhältnisses, sehr angenehmes Betriebsklima, freie Getränke und 1 x wöchentlich Gegrilltes kostenfrei.

Wir freuen uns auf Ihre aussagekräftige Bewerbung unter Angabe Ihres frühestmöglichen Eintrittstermins sowie Ihrer Gehaltsvorstellung an Frau Denkoglu per Mail: bewerbung@kmp-online.de oder
per Post: Krick Messtechnik & Partner GmbH & Co. KG
Am Bahnhof 6a, 63505 Langenselbold
www.kmp-online.de

Stellenausschreibung

Der **Eigenbetrieb Kommunale Dienste Bad Orb** sucht für die Badesaison 2022 einen

Mitarbeiter (m/w/d) in Teilzeit
für den Kassendienst im Freischwimmbad

Die Stellenausschreibung mit allen relevanten Informationen finden Sie unter: **www.kd-bad-orb.de/neuigkeiten** und **www.bad-orb.de.**

Gemeinde FREIGERICHT

Die Gemeinde Freigericht sucht zum nächstmöglichen Zeitpunkt

- **eine Leitung für das Bauamt (m/w/d)**
- **eine Leitung für die Krippe „Himmelszelt" (m/w/d)**
- **mehrere staatlich anerkannte Erzieher/innen (m/w/d) und Fachkräfte gem. § 25 b HKJGB für unsere kommunalen Kindertageseinrichtungen**

Die ausführlichen Stellenausschreibungen finden Sie auf unserer Homepage unter
www.freigericht.de/politik-verwaltung/aktuelles/stellenangebote/

Personalsachbearbeitung (m/w/d)
Vollzeit
Standort: Schlüchtern

KÜRSCHNER THE COOKING COMPANY

Wir, die Kürschner Eventcatering GmbH, sind langjähriger Partner von engelbert strauss. Neben den kulinarischen Highlights am Standort Biebergemünd, sind wir auch für die höchste Bäckerei und Kantine Osthessens verantwortlich. Genau dafür suchen wir die passenden Menschen, Feinschmecker und Kollegen.

DEIN MENÜ:
- Du bereitest die monatliche Gehaltsabrechnung vor und übernimmst die Kommunikation zum Steuerbüro. Themen der Lohnbuchhaltung sind dir nicht fremd.
- Du betreust die Mitarbeiter:innen im Rahmen des Pre-, On- und Offboardings und bist jederzeit ansprechbar.
- Du stehst im regelmäßigen Austausch mit der kaufmännischen Leitung vor Ort und bist Ansprechpartner:in sowie Sparringspartner:in für alle personellen und arbeitsrelevanten Themen.
- Du kümmerst du dich um den gesamten Recruitingsprozess – vom Bewerbermanagement über die Kommunikation mit Bewerber:innen bis hin zu der Organisation von Gesprächsterminen.
- HR-Kennzahlen sind für dich keine Fremdwörter. Du hast diese stets im Blick und leitest entsprechende Maßnahmen ein.
- Du bringst dich in Projekte ein, gestaltest Themen mit und treibst diese voran.

DEINE ZUTATEN:
- Du hast eine abgeschlossene Ausbildung, idealerweise als Personalkaufmann/-frau (m/w/d) oder ein vergleichbares betriebswirtschaftliches/pädagogisches Studium.
- Du hast mehrjährige Berufserfahrung im Personalbereich und kennst dich idealerweise mit arbeitsrechtlichen Themen aus.
- Du bist Expert:in in der Gesprächsführung. Du zeichnest dich durch deine klare Kommunikation aus und kannst deinen Standpunkt vertreten.
- Du punktest mit deiner bodenständigen und emphatischen Persönlichkeit.
- Vertraulichkeit ist für dich selbstverständlich – du bist ein Buch mit sieben Siegeln.

Ganz einfach und unkompliziert kannst du uns deine Dateien per E-Mail zusenden.

Das sollte deine Bewerbung beinhalten:
- Anschreiben
- Lebenslauf (gerne mit Lichtbild)
- Schulabschlusszeugnis
- Ausbildungszeugnis
- Arbeitszeugnisse aller Arbeitgeber
- evtl. Bescheinigungen über absolvierte Praktika
- evtl. Zertifikate

Stelle einfach deine Dateien zusammen und sende sie uns per E-Mail an **info@kuerschner-eventcatering.de**

Gerne auch klassisch per Post an:

Kürschner Eventcatering GmbH
Frau Nadine Kehl
Frankfurter Straße 98–102
63599 Biebergemünd, Germany

Heute gesucht – morgen gefunden

Stellenangebote

Runter vom Sofa - rein ins Team. Wir haben Arbeitsstellen in Voll- und Teilzeit sowie auf 450 €-Basis (z.B. für Schüler, Stud., Rentner oder Hausfr.). Bewerben Sie sich jetzt bei McDonald's in Slü, Gründau, Erlensee, Florstadt und Butzbach. Wir haben etwas für Sie. Wetten, dass? Schriftl. Bewerbung ins Restaurant oder unter
verwaltung@mcdgluth.de

Zur Erweiterung unseres Teams suchen wir Haushaltshilfen (m/w/d) in Teil-/ Vollzeit zur Betreuung unserer Kunden in Gründau, Gelnhausen u. Umgebung. Wir bieten Festanstellung, gute Arbeitsbedingungen sowie faire Bezahlung. Eigener PKW erforderlich Kontakt zu uns ☎ 06058/8990

Zur Verstärkung unseres Teams suchen wir ab sofort einen Koch (m/w/d) in Teil- od. Vollzeit für unsere Gaststätte Hermanns Hausmannskost in GN-Höchst. Bei Interesse bitte melden unter ☎ 06051/74355 od. 0176/43874178

Wir suchen ab sofort eine Reinigungskraft für unsere Büroräume für ca. 2,5 Stunden wöchentlich. Bitte melden Sie sich unter ☎ 06055/9396915

Augenoptikermeister
und
Augenoptiker
(m/w/d)

für unsere Filiale in **Schlüchtern** gesucht.

Ihre schriftliche Bewerbung senden Sie bitte an:

SEDELMAYR
OPTIK UND AKUSTIK GMBH
z. Hd. Herrn Thomas Sedelmayr
Hauptstr. 10 | 36088 Hünfeld
bewerbung@sedelmayr.de

asecos®

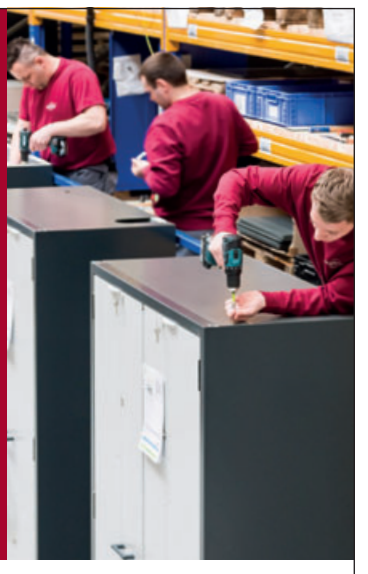

Mit Sicherheit ein guter Job

Die **asecos GmbH** ist wegweisender Hersteller sicherheitstechnischer Anlagen und setzt seit über 25 Jahren Trends in Sachen Gefahrstofflagerung. Als Begründer und Weltmarktführer der Typ-90-Technologie für Sicherheitsschränke entstehen bei uns fortwährend Innovationen.
Um unsere Vision der weltweit sicheren Gefahrstofflagerung umzusetzen, freuen wir uns über tatkräftige Unterstützung.

Wir suchen: Mitarbeiter (m/w/d) für den Montagebereich

Arbeitsort: Gründau, Anstellungsart: Vollzeit, Vertragsart: Unbefristet

Startprämie 2.000 €

Das sind Ihre Aufgaben:
- Montage von Gefahrstofflagerschränken
- Gewährleistung von Ordnung sowie Sauberkeit
- Zuverlässige Werkzeugpflege

Das bringen Sie mit:
- Gutes handwerkliches Geschick und eine abgeschlossene Berufsausbildung in einem handwerklichen Beruf
- Gute Auffassungsgabe für unterschiedliche Produkte und Arbeitsabläufe
- Flexibilität und Teamorientierung

Die vollständige Stellenanzeige finden Sie hier:
career.asecos.com/Mitarbeiter-Montage

Bewerben ist ganz einfach:
Nutzen Sie einfach unser Onlineformular unter
career.asecos.com/Bewerberformular-Montage
oder scannen Sie folgenden QR Code:

Alternativ können Sie sich auch einfach persönlich bei uns vorstellen. Melden Sie sich dazu einfach an unserem Empfang und fragen nach der Personalabteilung - ganz ohne Termin und vollkommen spontan. Werden Sie jetzt Teil unsers Teams!

asecos GmbH
Sicherheit und Umweltschutz
Weiherfeldsiedlung 16-18
D-63584 Gründau
Tel. +49 6051 9220-0
personal@asecos.com
www.asecos.com/jobs

Mehr über asecos erfahren Sie in unserem inside-Video auf dem asecos Youtube-Kanal
youtube.com/asecosVideos

NORMA®

MAXIMAL sauber!

Über **100 Artikel** – jetzt in Ihrer Filiale, z.B.

ab Montag, 16. Mai

Waschmittel
Universal oder Color – flüssig
4,9-l-Flasche
für 140 Waschladungen
(pro Waschgang –,06)
oder Pulver
7,5-kg-Packung für
100 Waschladungen
(pro Waschgang –,08)
je Artikel

UVP 10,99
7,99* **27% billiger**
100 WL/140 WL

WC Zauberpulver XXL
Green Apple oder Lemon
8x100-g-Packung (1 kg = 6,24)
je 8er Pack
XXL
15% billiger
zum Vergleich: 4x100-g-Packung = 2,95
4,99* 8er-PACK

Gallseife Fleckenspray/ Citronensäure
Fleckenspray 250-ml-Spray (100 ml = –,98),
Citronensäure 350-g-Packung (1 kg = 7,–)
oder Citronensäure
500-ml-Flasche (1 l = 4,90)
je Artikel
15% billiger
zum Vergleich: z.B. UVP Gallseife-Fleckenspray = 2,89
2,45*

Aktivkohle WC-Schaum/ Waschmaschinenreiniger
Caps Waschmaschinenreiniger Caps reinigt zwischendurch, 3x20-Packung (100 g = 4,42) **oder Aktivkohle WC-Schaum** für intensive Sauberkeit, 3x100-g-Packung (1 kg = 8,83)
je Artikel
11% billiger
zum Vergleich: z.B. UVP WC-Schaum = 2,99
2,65*

2in1 Hygiene-Waschmittel
Universal oder Sensitiv
3,6-l-Flasche (1 l = 3,05)
für 72 Waschladungen
(pro Waschgang –,15)
je Flasche
40% billiger
zum Vergleich: UVP 23 Waschladungen = 5,95
10,99* 72 WL

Biozidprodukte vorsichtig verwenden. Vor Gebrauch stets Etikett und Produktinformationen lesen.

Duftmüllbeutel
Himbeere Vanille 25x30-Liter-Packung,
Limette 30x20-Liter-Packung **oder NEU: Lavendel**
38x35-Liter-Packung
je Packung
1,79* NEUER DUFT

Fleckentferner
Pulver Powerweiß/Farbsicher
550-g-Dose (1 kg = 8,09)
oder Vorwaschspray Weiß/Color
750-ml-Spray
(1 l = 5,93)
je Artikel
10% billiger
UVP 4,95
4,45*

Entkalker/ Wäsche Weiß
Bio Schnell Entkalker 6x25-g-Packung (100 g = 1,53)
oder Wäsche Weiß
3x50-g-Packung (1 kg = 1,53)
je Artikel
19% billiger
zum Vergleich: z.B. UVP Einzelpackung Wäscheweiß = –,95
2,29*

Qualität aus unseren Genuss-Regionen

Haltbarer Eiskaffee
klassisch 1-l-Packung
je Packung
1 Liter
UVP 1,69
1,29* **23% billiger**

Krakauer/ Zwiebelbratwurst
500-g-Packung
(1 kg = 7,58)
je Packung
15% billiger
statt 4,49
3,79*
Aktionszeitraum: 16.05. bis 22.05.2022

Brauhaussalat
Im Kühlregal:
Kartoffel- oder Nudelsalat 450-g-Becher (1 kg = 3,98)
je Becher
21% billiger
statt 2,29
1,79*
Aktionszeitraum: 16.05. bis 22.05.2022

2 Kästen Pils „Steinie"
Im Kühlregal:
2x20x0,33-l-Flasche, zzgl. 2x3,10 Pfand
(1 l = –,67)
je 2 Kästen
2 Kästen!
21% billiger
statt 11,20
8,80*
Aktionszeitraum: 16.05. bis 22.05.2022

NORMA® IMMER MEHR FÜRS GELD!

SEIT ÜBER 50 JAHREN – IMMER DER BESTE PREIS

Elektro-Start Benzin-Rasenmäher NEU
Big Wheeler BW 56 ES • Ideal für große Rasenflächen • Leistungsstarker 4-Takt-Motor 3,5 kW (4,8 PS)/196 cm³ • Nenndrehzahl 2900 min⁻¹ • Robustes, pulverbeschichtetes Stahlblechchassis • Starter-Batterie • Inklusive Ladegerät für die Starter-Batterie

LEISTUNG OHNE ENDE 3,5 kW / 4,8 PS!

- Kraftvolle, wiederaufladbare 2,0 Ah Li-Ion Starter-Batterie
- 6-fache zentrale Schnitthöhenverstellung 25–75 mm
- Großer 65 Liter Fangsack mit Füllstandsanzeige

359,–* Auch online

MÄHEN AUF KNOPFDRUCK durch E-Start!

6in1
Elektro-Start
Selbstfahrer mit Radantrieb
Mähen
Fangen
Mulchen
Seitenauswurf

XXL Schnittbreite ca. 55 cm

Mikrofaser-Seersucker-Bettwäsche
in 3 Größen
• 100 % Polyester
• Bügelfrei • Atmungsaktiv und pflegeleicht
• Mit verdeckt eingenähtem BIB-Markenreißverschluss

OEKO-TEX® STANDARD 100 16.0.85500 HOHENSTEIN HTTI

Auch online

1 Kissen ca. 80 x 80 cm, 1 Bezug ca. 135 x 200 cm	1 Kissen ca. 80 x 80 cm, 1 Bezug ca. 155 x 220 cm	2 Kissen ca. 80 x 80 cm, 1 Bezug ca. 200 x 200 cm
9,99*	12,99*	14,99*

SOFT TOUCH • feinfädiges Gewebe • weicher Griff • edle Oberfläche

Green Plants
Strip Rings (in 135 x 200 und 155 x 220 erhältlich)
Checks (in 135 x 200 und 155 x 220 erhältlich)
Stripes

XXL -Oval-Sonnenschirm ca. 4,6 x 2,7 m
• Ideal für große rechteckige Gartentische
• Wetterfeste, strapazierfähige Bespannung • Einfache Bedienung durch Handkurbel
• Robustes, pulverbeschichtetes Gestänge
• Stabile Doppelschirmkonstruktion
• Haubenbelüftung für angenehmes Klima
3 Jahre Garantie

je Ausführung 99,–*
Auch online

In 2 Farben erhältlich: Beige, Grau

TÜV SÜD GS geprüfte Sicherheit
191061 / 191100
UV PROTECT 80 UV STANDARD 801

XL-Gartenabfalltaschen
• Reißfestes Kunststoffgewebe • Witterungs- und UV-beständig
• Mit Stabilisierungsring und 4 Tragegriffen
• Hohe Tragkraft
3 Jahre Garantie

je Ausführung 6,99*
2er-Set
XL 500 Liter ca. Ø 80 x 100 cm
160 Liter ca. Ø 60 x 60 cm
300 Liter ca. Ø 70 x 80 cm

Mikrofaser-Interlock Spannbetttuch
• Angenehme und langlebige Mikrofaser-Jersey-Qualität, 100% Polyester
• Steghöhe ca. 30 cm

OEKO-TEX® MADE IN GREEN M1MMNK7H6 HOHENSTEIN HTTI

NEUE Farben: Ocean, Silber, Weiß, Mint, Hellblau, Beere

SANFOR KNIT

Auch online

ca. 90–100 x 200 cm	ca. 140–160 x 200 cm	ca. 180–200 x 200 cm
5,99*	7,99*	9,99*

Akku-Zyklon-Staubsauger 2 in 1
Fusion MX-12 • Innovativer, bürstenloser Hochleistungsmotor mit 2 Geschwindigkeitsstufen und Turbostufe • HEPA-Filter • Großer 800 ml Staubbehälter • Inkl. Wandhalterung, Fugendüse, Bürstendüse und Verlängerungsrohr

Auch online

57% billiger
UVP 399,99
169,–*

2 in 1 Hand- und Bodenstaubsauger in einem

Turbo-Boost per Touch-Pad aktivierbar
180° Gelenkkopf für schwer erreichbare Stellen
Starker 29,6 V Li-Ion Akku für bis zu 80 min Laufzeit!
Elektrische Bodendüse mit LED-Beleuchtung

Klarsichtboxen
• 100 % Polypropylen
Made in EU

je Ausführung 5,99*

1er, ca. 54 x 38 x H 16 cm, ca. 25 l oder **1er,** ca. 37 x 26 x H 26 cm, 20 l
3er-Set, je Box ca. 33 x 20 x H 11 cm, ca. 5 l
6er-Set, je Box ca. 19 x 14 x H 9 cm, ca. 1,7 l
2er-Set, je Box ca. 37 x 26 x H 13 cm, ca. 10 l (ohne Inhalt)

Hochwertige Tieffußbett-Pantoletten für Damen und Herren
• Pflegeleichtes und strapazierfähiges Obermaterial • Damen-Größen 37–41 • Herren-Größen 41–45

Herren: Grau, Schwarz, Braun, Navy
Damen: Lavendel, Schwarz, Rot, Aqua

DECKSOHLE ECHTES LEDER

je Paar 7,99*
Komfortables Tieffußbett mit hochwertiger Rindsveloursleder-Sohle!

* Keine Mitnahmegarantie! Sofern der Artikel in unserer Filiale nicht vorhanden ist, können Sie diesen direkt in der Filiale innerhalb von 2 Tagen ab o.g. Werbebeginn bestellen und zwar ohne Kaufzwang oder Sie wenden sich bezüglich kurzfristiger Lieferbarkeit an www.norma-online.de/aktionsartikel. Es ist nicht ausgeschlossen, dass Sie einzelne Artikel zu Beginn der Werbeaktion unerwartet und ausnahmsweise in einer Filiale nicht vorfinden. Wir helfen Ihnen gerne weiter. Schuhe und Textilien teilweise nicht in allen Größen erhältlich. Alle Preise in Euro. Bei Druckfehlern keine Haftung.

Artikel mit „Auch online" sind ab sofort in dieser oder anderer Ausführung unter www.norma24.de bestellbar (Preis inkl. MwSt., zzgl. Versandkosten)

20/22

NORMA®
www.norma-online.de

NORMA24

ÜBER 30.000 ARTIKEL
einfach & bequem online bestellen unter www.norma24.de

HIER GEHT'S ZU UNSEREM ONLINESHOP

NORMA24 Online-Shop GmbH & Co.KG, Manfred-Roth-Str. 7, 90766 Fürth
NORMA Lebensmittelfilialbetrieb Stiftung & Co. KG, Heisterstraße 4, 90441 Nürnberg