

Schlüchterner Bote



Heimat im Blick

mit Ihrem
lokalen Mitteilungsblatt



Aktion für Kinder

Weihnachten im
(Schuh)Karton



KW 48, Samstag, 4. Dezember 2021

Amtliche Bekanntmachungen des Main-Kinzig-Kreises

Ausgabe F 1

Hallo,
liebe Leser

Keiner hatte ihn vermisst, aber jetzt ist er wieder da: Der Pollunder soll wieder in Mode sein, hört man. Die Trendsetter sind begeistert und lassen es jeden hören, ob er es nicht wissen will oder nicht. Wer auf sich hält, zeigt sich in der virtuellen Welt ärmellos. Ich bin praktisch orientiert und kann dazu nur sagen: Wenn mir kalt ist, dann überall, auch an den Armen. So gesehen kann ich der neuen Faszination fürs Leiberl nichts abgewinnen – wahrscheinlich fehlt mir diesbezüglich ein Gen, aber auf das kann ich getrost verzichten, versichert

Euer Boto

Weihnachtsmarkt in Rückers

Flieden. Für Samstag, 11. Dezember mit Beginn 12.30 Uhr ist der Weihnachtsmarkt der SG Rückers geplant. Er soll in abgespeckter Form den dann gültigen Corona-Vorgaben entsprechend nur im Außenbereich am Sportgelände vor dem Clubhaus stattfinden, unter anderem auch wieder mit dem traditionellen Weihnachtsbaumverkauf.

Wieder Speisen und Getränke

Im Gegensatz zum letzten Jahr ist es diesmal unter den derzeit gültigen Bestimmungen auch wieder möglich Speisen und Getränke anzubieten. Auch das Chronikbuch zum 100-jährigen Bestehen in 2020 und diverse Fan-Artikel stehen zum Verkauf. Ob die Veranstaltung wie geplant stattfinden kann, liegt allerdings natürlich auch an der weiteren Entwicklung der Corona-Pandemie. Nähere Einzelheiten können unserer Homepage entnommen werden. Wir werden dort unter www.sg-rueckers.de auch über den jeweils aktuellen Stand informieren.

Ein weiterer Meilenstein für die Innenstadtentwicklung

Schlüchtern erhält 2,332 Millionen Euro aus Programm „Lebendige Zentren“

Schlüchtern. Die Stadt Schlüchtern erhält aus dem Städtebauprogramm „Lebendige Zentren“ Fördermittel in Höhe von 2,332 Millionen Euro. Darüber berichtet Bürgermeister Matthias Möller (parteilos) in einer Pressemitteilung. Das Städtebauprogramm wurde vom hessischen Ministerium für Wirtschaft, Energie, Verkehr und Wohnen mit einem Gesamtvolumen in Höhe von 37,5 Millionen Euro aufgelegt. Schlüchtern erhält nach der Stadt Gudensberg im Schwalm-Eder-Kreis die zweithöchste Einzelsumme.

Die 2,332 Millionen Euro sind laut Ministerium für die Projekte in der Schlüchterner Innenstadt vorgesehen. Vera Neisen begleitet mit NH Projektstadt den Bereich aktive Kerne der Stadt Schlüchtern und ist als Projektleiterin maßgeblich beteiligt. Fördermittel zu generieren. Sie geht genauer ins Detail, wofür die Landesmittel in Schlüchtern vorgesehen sind. „Es handelt sich um den Stadtplatz, den Stadthallenvorplatz, die Beleuchtung der Innenstadt, Fassaden sowie die ehemalige Synagoge“, berichtet Neisen. Die Projektmanagerin berichtet weiter: „Die ehemalige Synagoge ist ein Herzensprojekt des Landes. Vertreter des Landes hatten dies bereits während eines Ortstermins in Schlüchtern deutlich gemacht.“



Magistrat und Mitarbeitende der Verwaltung. Von links: Jürgen Heil, Kerstin Baier-Hildebrand, Luise Meister, Ingrid Möller, Willi Staaf, Lydia Kohlhepp, Thomas Rau, Reinhold Baier, Matthias Möller, Hans Konrad Neuroth. Foto: Stadt Schlüchtern

„Ich bin sehr glücklich über diese Förderung“, sagt Matthias Möller: „Es wird honoriert, dass wir in Schlüchtern mutig sind und viel bewegen wollen.“ In seiner Amtszeit seien nun insgesamt knapp 18,4 Millionen Euro an Fördermitteln nach Schlüchtern geflossen. „So können wir die Innenstadt maßgeblich entwickeln und weiter viel investieren.“ Die Fördermittel schonten freilich den Haushalt, der trotz der

vielen Investitionen seit Jahren mit guten und ausgeglichenen Ergebnissen aufwarte. Möller: „Das schaffen wir auch dieses Jahr wieder. Wir halten mutig und gleichzeitig vernünftig.“ Mit dem Städtebauprogramm „Lebendige Zentren“ werden Projekte gefördert, die Innenstädte und Ortszentren beleben und weiterentwickeln. Dabei geht es um bessere Aufenthaltsqualität durch Grünflächen und nachhaltige Mobilitätsformen, um privates Engagement, Schaffung von Wohnraum oder mehr Angebote für Bürgerinnen und Bürger. Ein Beispiel sind leerstehende Immobilien, die revitalisiert werden und damit die Versorgung vor Ort verbessern können. Im Jahr 2021 werden 41 Standorte in 42 Städten und Gemeinden mit insgesamt 37,438 Millionen Euro gefördert. Die Kosten teilen sich der Bund und das Land Hessen.

litätsformen, um privates Engagement, Schaffung von Wohnraum oder mehr Angebote für Bürgerinnen und Bürger. Ein Beispiel sind leerstehende Immobilien, die revitalisiert werden und damit die Versorgung vor Ort verbessern können. Im Jahr 2021 werden 41 Standorte in 42 Städten und Gemeinden mit insgesamt 37,438 Millionen Euro gefördert. Die Kosten teilen sich der Bund und das Land Hessen.

Das Ulrich-von-Hutten-Gymnasium kennenlernen

Informationsangebote für den Übergang an das Gymnasium

Schlüchtern. Wie geht es weiter nach der Grundschule? Viele Eltern sowie Schülerinnen und Schüler suchen auch in diesem zweiten Corona-Winter nach Antworten auf Fragen, die den Übergang auf die weiterführende Schule betreffen. Das Ulrich-von-Hutten-Gymnasium hat daher seine Informationsangebote den ak-

tuell steigenden Inzidenzen angepasst. Neben sicher zu gestaltenden Präsenzangeboten kommen nun auch wieder digitale Informationsangebote hinzu, die ergänzend über das Bildungsangebot des Schlüchterner Gymnasiums informieren.

Präsenzangebote

09.12.21, 19.00 Uhr Informati-

onsabend für den Übergang in die Jahrgangsstufe 5 in der Aula
22.01.22 Tag der offenen Tür
Digitale Angebote
16.12.21, 19.00 Uhr Online-Informationsabend für den Übergang in die Jahrgangsstufe 5
12.01.22, 19.00 Uhr Online-Informationsabend für den

Übergang in die Jahrgangsstufe 5
Die Schule bittet zu den einzelnen Angeboten um Anmeldung vorab unter der Email-Adresse Willkommen@uvhg.de. Zu den digitalen Angeboten erhalten angemeldete TeilnehmerInnen am Vortag der Veranstaltung einen Zugangslink. Für die Prä-

senzangebote gilt die sogenannte 2-G-Regel (Nachweise über Impf- und Genesenen-Status sind mitzuführen) sowie eine Maskenpflicht. Für Schülerinnen und Schüler ist der Nachweis über das Testheft ausreichend. Aktuelle Informationen finden Interessierte auf der Homepage www.uvhg.de

Beilagen in Teilausgaben



Ihr Draht zu uns:

Druck- und Pressehaus Naumann GmbH & Co. KG
Gutenbergstraße 1
63571 Gelnhausen

Redaktion: (06051) 833-202
E-Mail: redaktion@bote.de
Zustellung: (06051) 833-299
E-Mail: zustellung@bote.de
Anzeigen: (06051) 833-244
E-Mail: anzeigenabteilung@bote.de
Internet: www.bote.de

Zauberhafte Adventszeit

MODE-HIGHLIGHTS FÜR SIE & IHN

JAHRESKALENDER gratis
STERNE-PASS Aktion
GESCHENK-GUTSCHEINE

Jetzt auch online bestellen und bequem via [PayPal](https://www.paypal.com) bezahlen.

Ab Samstag 11.12.21
Weihnachtsbaum-Verkauf vor dem Haus

Freuen Sie sich außerdem auf unser Advents-Programm in unserer Weihnachts-Hütte vor dem Haus:

Sa, 4.12.21: Himmlische Geschenkideen von „Wir helfen in Afrika e.V.“

Sa, 18.12.21: Leckere Bratwürstchen und Glühwein u.v.m. serviert von der „Freiwilligen Feuerwehr Haitz“.

MODE FLACH

Ihr persönliches Modehaus
www.modeflach.de

Gratis

für Sie von
Fr, 3. bis Sa, 11.12.21

Wir schenken Ihnen einen süßen Lindt Weihnachtsmann beim Kauf eines regulären Lieblingsteils ab 39,- €. Gegen Vorlage dieses Coupons und nur solange der Vorrat reicht.

Jetzt neue Homepage: www.modeflach.de mit brandneuem online-Shop

Mode Flach Textil GmbH · Krempsche Spitze 2 · 63571 Gelnhausen-Haitz · Tel. 060 51 - 911 230 · Mo - Fr: 10 - 19 Uhr · Sa: 10 - 18 Uhr · P kostenlos · like us [f](https://www.facebook.com/modeflach) [i](https://www.instagram.com/modeflach)

MÖLLMANN Ihr professioneller Partner ...

- » Hausmeisterservice
- » Dachrinnenreinigung
- » Entrümpelungen
- » Kehrdienste
- » Treppenhausreinigung
- » Terrassenreinigung
- » Grabpflege
- » Gehwegreinigung

Steinweg 3 · 36381 Schlüchtern | Arleser Str. 68 · 36039 Fulda
Tel.: 0176 - 66 55 92 05 · E-Mail: info-moellmann@gmx.de
www.haus-und-grundstueckservice-moellmann.de

Ihr Partner in Sachen

MEDIEN und DRUCK

GRIEBEL
DRUCKDIENSTLEISTUNGEN

Telefon: 06661 2135 | n.griebel@gnz.de | www.gnz.de
Ein Unternehmen der Druck- und Pressehaus Naumann GmbH & Co. KG

Wer vermisst seine Geige?

Fundsache der VGF Verkehrsgesellschaft

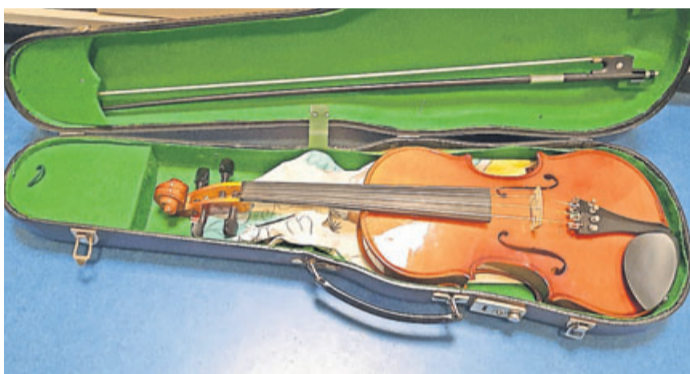

Dieser Geigenkasten mit einer „Violin Stag 3/4“ wurde gefunden.

Schlüchtern. Die VGF Verkehrsgesellschaft Region Fulda mbH hat in ihren Fundsachen aus dem ÖPNV im Bergwinkel einen Geigenkasten mit einer „Violin Stag 3/4“. Bereits nach der Abgabe im Juni hat die VGF die Schulen im Bedienungsgebiet angeschrieben, ob dort vielleicht eine Geige verloren wurde. Leider hat sich bis heute niemand gemeldet, der das Instrument vermisst. Die Geige liegt in der Wassergasse 4, Schlüchtern zu den Öffnungszeiten zur Abholung bereit. Die VGF ist unter 06661 9635-777 zu erreichen.

TV Soden-Stolzenberg sagt Nikoauswanderung ab

Bad Soden-Salmünster. Die geplante Nikolauswanderung des TV Soden-Stolzenberg wird für die Turnkinder und ihre Familien abgesagt. Bei Fragen und für weitere Informationen besuchen Sie bitte die Homepage des TV Soden-Stolzenberg www.tv-soden-stolzenberg.de.

Generationentreff setzt seine Angebote aus

Bad Soden-Salmünster. Der Trägerverein Generationentreff Salmünsterweist darauf hin, dass er vorerst seine Angebote (alle Leseveranstaltungen, Spieleabend, Schachkurs, Basteln, Kinder- und Krabbelkurse, Englisch Conversation, Lachyoga) aufgrund der aktuellen Situation im Generationentreff Salmünster (Frankfurter Straße 58) aussetzen wird. Der Vorstand des Trägervereins bedauert diese Entscheidung sehr, zumal der Zuspruch zu den Angeboten des Vereins sehr groß war.

Weihnachten im (Schuh)Karton

Aktion der Christkönigpfarre Flieden

Flieden. Statt zu den Adventsgottesdiensten lädt das Team vom Kinderwortgottesdienstkreis in diesem Advent ein, eine eigene Krippe zu basteln! Alle Figuren für die Krippe und weitere Informationen bekommt ihr an den einzelnen Adventssonntagen in euren Kirchen. Ihr müsst euch nur einen passenden Karton zu Hause suchen und daraus (mit Hilfe eurer Eltern) einen Stall bauen. So entsteht bis Heiligabend eine besondere Krippe, die ihr selbst gestalten könnt.

Wer möchte darf gerne ein Foto seiner Krippe an folgende Adresse schicken: vera.schoepner@bistum-fulda.de. Daas Tean wird die Fotos im



Die Kinder können in diesem Jahr eine Krippe basteln.

Januar 2022 im Wochenblatt veröffentlicht und in den Kirchen ausgestellt.

Im Advent wird auch in der Pfarrkirche Flieden am

Kreuzaltar wieder die Weihnachtskrippe der Kinder aufgebaut. Dies übernehmen die einzelnen Gruppen der Kindertagesstätte St. Martin.

Erste „Henrys Tour“

Online und live kommentiert die Henry-Harnischfeger-Schule kennenlernen

Bad Soden-Salmünster. „Die Henry-Harnischfeger-Schule lädt zu Online-Führungen mit virtuellem Rundgang durch die Schule ein, für die sich interessierte Eltern mit ihren Kindern anmelden können.“, erklärt die Schulleitung der Salmünsterer Integrierten Gesamtschule.

Sehr erfolgreich und zahlreich besucht seien die live kommentierten Online-Führungen im letzten Schuljahr gewesen, so Julia Czech, Pädagogische Leiterin der Henry-Harnischfeger-Schule.

Das System der Integrierten Gesamtschule als „Schule für

ger-Schule.

„Wir möchten den vielen Schülerinnen und Schülern der 4. Klassen aus den umliegenden Grundschulen und unserer eigenen Grundstufe sehr gerne zeigen, was unsere Schülerinnen und Schüler ab Jahrgangsstufe 5 leisten und die Henry-Harnischfeger-Schule als einzige Integrierte Gesamtschule im mittleren und östlichen Main-Kinzig-Kreis zu bieten hat.“, so Julia Czech.

Das System der Integrierten Gesamtschule als „Schule für

alle“ vereint die Bildungsgänge des Gymnasiums, der Realschule und der Hauptschule und arbeitet im Bereich der Hochbegabung sowie der Berufs- und Studienorientierung jahrzehntelang erfolgreich.

Ihr pädagogisches Konzept, die Ganztags- und Profilangebote sowie weitere Glanzlichter der Schule werden an folgenden Online-Besuchsterminen live vorgestellt:

- Samstag, 4. Dezember 2021 von 11.00 Uhr bis 12.30 Uhr

- Freitag, 14. Januar 2022 von 18.00 Uhr bis 19.30 Uhr

- Donnerstag, 27. Januar 2022 von 19.00 Uhr bis 20.30 Uhr

Die Schule bittet um namentliche Voranmeldung für den Wunschtermin unter Angabe der vollständigen Adresse, E-Mail-Adresse und Telefonnummer unter folgender E-Mail-Adresse: henrytour@hhs-live.de

Im Anschluss erhalten die Online-Gäste eine Anmeldebestätigung mit weiteren Angaben zum Ablauf.

„Auch auf unserer Homepage www.hhs-online.de können Interessierte unserer Schule und unsere pädagogischen Arbeit kennenlernen.

Durch unsere Online-Präsentation können wir zukünftigen Schülerinnen und Schülern sowie deren Eltern zeigen, wie wir digital miteinander an der Henry-Harnischfeger-Schule arbeiten.“, erklärt die Schulleitung, freut sich auf zahlreiche Anmeldungen.

Keine Gottesdienst in den Kirchen

Kirchengemeinden am Landrücken

Schlüchtern. Der Kirchenvorstand der Kirchengemeinde Am Landrücken hat entschieden, ab dem 2. Advent vorerst auf die Feier von Gottesdiensten in den Kirchen aufgrund

der aktuellen Lage zu verzichten. Es gibt einen sonntäglichen Adventsbrief, zu dem man sich in den Pfarrämtern oder bei den Kirchenvorstehern anmelden kann.

Treffen abgesagt

Fibromyalgie Selbsthilfegruppe

Bad Soden-Salmünster. Die Fibromyalgie Selbsthilfegruppe Bad Soden-Salmünster, sieht sich gezwungen, das letzte Treffen für dieses Jahr abzusagen.

Durch das steigen der Infektionszahlen, sowie der neuen Variante, sieht die Gruppenleitung sich in



Das perfekte Geschenk!

Ihr Rabattcode: **NAU22**

21⁹⁰/₁₀₀ € statt **39⁹⁰/₁₀₀ €**
Sonderpreis + versandkostenfrei

Jetzt zugreifen auf gutscheinbuch.de

VMG, Vertriebs-Marketing-Gesellschaft mbH, Niesheimer Str. 18, 67547 Worms

HEINZ UMZÜGE FLEXIBEL PREISWERT KOMPETENT

Professionelle Unterstützung bei:

- Umzügen
- Haushaltsauflösung
- Entrümpelung

Telefon: 0157-85847007 | www.heinz-umzuege.de

Absage VHC-Adventsfeier

Steinau. Aufgrund der derzeitigen Corona-Lage sagt der VHC Steinau seine Adventsfeier im Wanderheim am 4. Dezember ab.

Sprechstunde der Seniorenbeauftragten

Schlüchtern. Die nächste Sprechstunde der Seniorenbeauftragten der Stadt Schlüchtern, Ilse Ott und Peter Triebensky, findet am Freitag, 10. Dezember, von 10 bis 12 Uhr im Haus des Handwerks, Krämerstraße 5, statt. Die Seniorenbeauftragten sind auch telefonisch (Frau Ott 06661-4148 und Herr Triebensky 06661-4182) erreichbar und bieten außerdem die Möglichkeit eines Hausbesuches an.

Kirche

Gottesdienste

Bitte erkundigen Sie sich in Ihrer Kirchengemeinde über die aktuell geltenden Vorschriften.

Freie evangelische Gemeinde Schlüchtern

Sonntags
10.00 Uhr Gottesdienst, parallel Kindergottesdienst

Freie Christengemeinde Bergwinkel, Steinau

Gottesdienste sonntags um 10.00 Uhr, Kinderbetreuung

Ev. Kirchengemeinde Ramholz

Sonntag, 5.12.:
2. Advent
10.30 Uhr Gottesdienst
J. Lins

St. Peter Mernes

Sonntag, 5.12.:
10.30 Uhr heilige Messe
Mittwoch, 8.12.:
7.00 Uhr Roratesmesse

PFLEGEDIENST
Schlüchtern Nadine Schreiber
Brückenauestr. 44 36381 Schlüchtern
Tel.: 06661 9196565 Fax: 06661 9196566

UNSERE LEISTUNGEN:

- Grundpflege
- Behandlungspflege
- Beratungsbesuche
- Hauswirtschaft
- Betreuung



Wir vom Pflegedienst Schlüchtern wünschen ALLEN Patienten eine besinnliche und gesegnete Adventszeit.

E-Mail: info@pflegedienstschluechtern.de | www.pflegedienstschluechtern.de
Öffnungszeiten: Montag bis Freitag von 8.00 bis 15.00 Uhr und nach Vereinbarung

Kirche

Gottesdienste

Bitte erkundigen Sie sich in Ihrer Kirchengemeinde über die aktuell geltenden Vorschriften.

Evangelische Christugemeinde in Sinntal und Marjoß

Sonntag, 5.12.:
2. Advent
9.30 Uhr Gottesdienst Kirche Breunings mit Pfr. Schneider
10.45 Uhr Gottesdienst Kirche Marjoß mit Pfr. Schneider
10.45 Uhr Gottesdienst Kirche Oberzell mit Lektor Baude
11.00 Uhr Markt-gottesdienst am Weihnachtsmarkt Altengronau open air mit Lektor Gärtner

Katholische Kirchengemeinde Hl. Dreifaltigkeit Steinau-Ulbach

Samstag, 4.12.:
17.00 Uhr Steinau Vorabendmesse
Sonntag, 5.12.:
8.30 Uhr Uerzell heilige Messe
10.00 Uhr Ulmbach heilige Messe
Dienstag, 7.12.:
18.00 Uhr Uerzell Rorate-messe
Mittwoch, 8.12.:
9.00 Uhr Steinau heilige Messe
Freitag, 10.12.:
18.00 Uhr Ulmbach Rorate-messe

Evangelische Christugemeinde in Sinntal und Marjoß

Sonntag, 5.12.:
2. Advent
9.30 Uhr Gottesdienst Kirche Breunings mit Pfr. Schneider
10.45 Uhr Gottesdienst Kirche Marjoß mit Pfr. Schneider
11.00 Uhr Markt-gottesdienst am Weihnachtsmarkt open air mit Lektor Gärtner

Katholische Pfarrei Mariae Himmelfahrt Sannerz der Filialen St. Michael, Sterbfritz und St. Wigbert, Weiperz, Pfarrei St. Jakobus Herolz

Samstag, 4.12.:
Sannerz
18.00 Uhr heilige Messe
Sonntag, 5.12.:
Weiperz
9.00 Uhr heilige Messe Herolz
10.30 Uhr heilige Messe mit Vorstellung der Erstkommunionkinder
Dienstag, 7.12.:
Sannerz
heilige Messe entfällt
Mittwoch, 8.12.:
Herolz
9.00 Uhr heilige Messe Sannerz
18.00 Uhr heilige Messe
Donnerstag, 9.12.:
Weiperz
8.00 Uhr heilige Messe
Freitag, 10.12.:
Herolz
9.00 Uhr heilige Messe Sannerz
18.00 Uhr heilige Messe

Besuchsverbot im Klinikum Gersfeld

Coronavirus – Aktuelle Informationen



Das Klinikum in Gersfeld.

Landkreis Fulda. Vor dem Hintergrund der stark steigenden Anzahl der Corona-Infektionen passt das Klinikum Gersfeld seine Besuchsregelung an: Zum Schutz der stationären Patientinnen und Patienten und der Mitarbeitenden gilt seit Mittwoch, 1. Dezember ein grundsätzliches Besuchsverbot.

Besuche bei stationären Patientinnen und Patienten durch Angehörige sind des-

halb leider ab sofort nicht mehr möglich. Personen, die Angehörige begleiten, bringen oder abholen, müssen geimpft, genesen oder negativ getestet sein (3G-Regel) und ihre Impf-, Genesen- oder Test-Dokumente am Eingang vorzeigen. „Diese Maßnahme ist uns nicht leicht gefallen. Aufgrund der sehr hohen Inzidenzzahlen ist der Besuchsstopp erforderlich, um zu verhindern,

dass das Virus ins Klinikum Gersfeld eingetragen wird,“ so Jan Garlepp, Geschäftsführer des Klinikums Gersfeld.

Taschen oder Präsente können von Angehörigen gerne am Haupteingang abgegeben werden. Die Mitarbeiter des Klinikums Gersfeld werden diese den entsprechenden Patientinnen und Patienten zukommen lassen.

Die Öffnungszeiten und Regelungen der Arztpraxen des Ärztehauses bleiben von dem Besuchsverbot im Klinikum Gersfeld unberührt.

Eine Selbsthilfegruppe für Burnout-Betroffene

Anderes Burnout Café

Bad Soden-Salmünster. Seit Oktober findet im Generationentreff in Bad Soden-Salmünster ein monatliches Treffen für Burnout-Betroffene und Menschen mit Depressionen statt. Jeden dritten Dienstag im Monat wird von 19:00 – 21:15 Uhr ein Thema vorgestellt, Übungen dazu gemacht und sich ausgetauscht. In Hanau gibt es ein solches schon seit April 2019, das von Barbara Weiß und Sandra Mandl moderiert wird. Was bedeutet ABC? Anderes Burnout Café, eine Selbsthilfegruppe für Menschen mit Burnout oder Depressionen. Unsere Selbsthilfegruppe soll helfen, mit anderen Betroffenen ins Gespräch zu kommen. Erkennen, dass man nicht allein ist und sich gegenseitig Tipps und Unterstützung geben kann.

Themenzentrierte Selbsthilfe
Wir stellen jeden Abend unter ein bestimmtes Motto bzw. Thema. Diese Themen werden gemeinsam beschlossen, meist beim Treffen im Dezember für das nächste Jahr. Bei den monatlich stattfindenden Abend-Terminen tauschen sich die Teilnehmenden dann aus – über das Thema, über die eigenen Erfahrungen, und was hilfreich war und sein könnte. An jedem Abend werden auch Übungen vorgestellt, mit denen lösungsorientiert und ressourcenorientiert Fertigkeiten geübt werden können. D.h., die Teilnehmenden erhalten Anleitungen und Anregungen

zur Stressbewältigung und Reflektion, Austausch und Unterstützung. Schritt für Schritt finden wir so zu einem leichteren Umgang mit belastenden Situationen und Erfahrungen. Die Moderatorinnen erarbeiten die Themen und bieten Übungen an, mit denen neue Erfahrungen gemacht werden können und neues Verhalten geübt wird. Zu den Themen gehören z.B. Achtsamkeit, Nein sagen, Umgang mit Gefühlen, Umgang mit dem inneren Kritiker, Mut und Gelassenheit, Anspannung/Entspannung, Strategien aus dem Burnout usw.

Die Teilnahme ist kostenlos, Spenden sind herzlich willkommen!
Die Veranstaltung findet in Bad Soden-Salmünster immer am dritten Dienstag im Monat von 19 bis 21.15 Uhr statt und zwar im Generationentreff Bad Soden-Salmünster, Frankfurter Straße 58. Moderiert wird das Andere Burnout Café von Barbara Weiß, Heilpraktikerin für Psychotherapie und Hypnosetherapeutin und Sandra Mandl, Heilpraktikerin für Psychotherapie und Systemische Körperpsychotherapeutin. Kontakt und Anmeldung: Barbara Weiß und Sandra Mandl, E-Mail: bss@anderes-burnout-cafe.de
Webseite: www.weiss-hypnose.online oder https://anderes-burnout-cafe.de/bad-soden-salmuenster

Mingebach



FIAT Transporter in Wächtersbach-Aufenau

Verkauf, Vermietung, Service

Mingebach GmbH

Rotgartenstraße 20

Tel. (0 60 53) 620 790

www.fiat-mingebach.de



Woran erkennt man echte Liebe?

Jehovas Zeugen Versammlung Schlüchtern

Schlüchtern. Jehovas Zeugen, Versammlung (Gemeinde) Schlüchtern: Seit Beginn der Pandemie ist unser Gemeindezentrum mit Rücksicht auf die Gesundheit aller Beteiligten geschlossen. Gottesdienste finden weiterhin zweimal wöchentlich als Videokonferenz statt. Jeder ist willkommen und kann unter (01577) 3434237 einen Zugang zum virtuellen Treffen erhalten.

Wir laden ein: Mittwoch, 8. Dezember, 19.00 Uhr: Dreiteiliges Programm „Unser Leben und Dienst als Christ“. Wir besprechen Kapitel 6 und 7 aus dem Bibelbuch Richter. Der Richter Gideon fühlte sich unwürdig einen schwierigen Auftrag von Gott zu erfüllen, aber er war erfolgreich, weil Gott ihm Kraft gab. Bereits in den 1950er Jahren wurde ein Film über die Tä-

tigkeit in der Weltzentrale von Jehovas Zeugen produziert. Mit welchen Herausforderungen hatte man damals zu kämpfen? (Video) – Bibelstudium, Buch Hesekiel: Er berichtet in seiner Prophezeiung von einem Feind: „Gog von Magog“. Wer ist dieser Feind? Woher wissen wir das?

Samstag, 11. Dezember, 17.30 Uhr: Vortrag „Liebe – das Kennzeichen wahrer Christen“. Jesus Christus sagte einmal: „Daran werden alle erkennen, dass ihr meine Jünger seid: wenn ihr Liebe zueinander habt.“ Wie kann man denn heute liebevoll miteinander umgehen? Wie zeigt die Bibel, dass wahre Liebe uns hilft, trotz Schwächen und Fehlern gut miteinander auszukommen? Anschließend besprechen wir das Thema: „Was ist echte Reue?“

Das Telefonbuch

Alles in einem

Gefunden statt gesucht werden: Werben in Das Telefonbuch lohnt sich.

Denn 70% der Nutzer greifen zu uns, um gewerbliche Anbieter zu finden.¹

> In der App, Online und im Buch

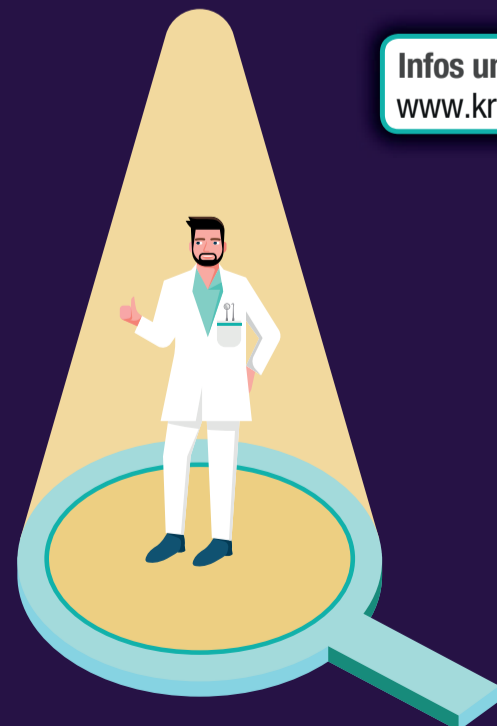
Infos unter:
www.krick.com

Ehrenamtlich für mehr biologische Vielfalt

Blühbotschafterinnen und Blühbotschafter sind aktiv in Gelnhausen



Projektmitarbeiterin Iris Sparwasser, Blühbotschafterin Heike Gerdes, Blühbotschafter Patrick Schmehle und Jörg Schmitz, Stadträtin Claudia Dorn, Ortsbeirätin Johanna Bayer (von links).

Main-Kinzig-Kreis. In Gelnhausen stellten sich Anfang November die drei für Gelnhausen zuständigen ehrenamtlichen „Blühbotschafterinnen und Blühbotschafter für die Insektenvielfalt“ vor: Heike Gerdes, Patrick Schmehle und Jörg Schmitz werden Anfang Dezember mit 12 weiteren Teilnehmenden aus anderen Kommunen den ersten Lehrgang des Projekts „Main.Kinzig.Blüht.Netz“ abschließen.

„Main.Kinzig.Blüht.Netz“ ist ein Verbundprojekt des Main-Kinzig-Kreises und des Landschaftspflegeverbands MKK e.V. zur Stärkung der Biodiversität im Kreisgebiet. Gefördert wird es im Bundesprogramm Biologische Vielfalt durch das Bundesamt für Naturschutz (BfN) mit Mitteln des Bundesministeriums für Um-

welt, Naturschutz und nukleare Sicherheit (BMU). Bis 2025 werden insgesamt 60 Ehrenamtliche ausgebildet, die Ansprechpartner für die biologische Vielfalt Interessierten vor Ort zur Verfügung stehen und Maßnahmen zur insektenfreundlichen Bepflanzung und Pflege anregen.

Mahdrhythmus bereits halbiert

Der Treffpunkt der Freiwilligen vor dem Kino Casino Gelnhausen war bewusst gewählt: „Auf unsere Initiative hin wurde der Mahdrhythmus auf drei Grünflächen in Kinonähe halbiert“, berichtet Jörg Schmitz.

Der Dank der Ehrenamtlichen dafür ging an Umweltberater Jürgen Koch bei der Stadt Gelnhausen, der den Bauhof der Stadt diese Flächen nun wesentlich seltener mähen lässt und an Projektmitarbeiterin Iris Sparwasser vom Landschaftspflegeverband.

Der ökologische Effekt zeigte sich in kürzester Zeit: Die Flächen bieten Insekten Nahrung, einen Ort zur Fortpflanzung, Entwicklung und zum Rückzug. Das Gesamtbild der Wiese, die seit Wochen an eine etwas wilde Frisur erinnert, ist sicher gewöhnungsbedürftig, wissen die Ehrenamtler. Gerade diese Form jedoch sei für Insekten überlebenswichtig, die auf kurzgeschorenem Rasen keine Nahrung fänden.

„Insektenfreundliche Lösungen für mehr Artenvielfalt unterscheiden sich je nach Standort“ erläuterte Sparwasser. Als großes Ziel des Projektes fasste Bernd Leutnant von der Unteren Naturschutzbehörde des Kreises zusammen: In den kommenden fünf Jahren soll zur Förderung der biologischen Vielfalt ein Netz von 500 insektenfreundlichen Flächen über den gesamten

Main-Kinzig-Kreis hinweg entstehen.

Als Wunsch formulierten die Ehrenamtlichen an Ortsbeirätin Johanna Bayer und Magistratsmitglied Claudia Dorn: „Bitte lassen Sie uns gemeinsam Tempo machen in Sachen Artenvielfalt – auf bestehenden Flächen und auch bei neuen Stadtplanungen.“

Dazu gehörten neben insektenfreundlicher Bepflanzung dann auch die Vermeidung von Lichtverschmutzung und die Entseigerung von geteerten Flächen. Viele weitere Quadratmeter in und um Gelnhausen für Umwandlungen hätten die ehrenamtlichen „Blühbotschafterinnen und Blühbotschafter für die Insektenvielfalt“ bereits im Blick. „Man wird von uns hören“, kündigten sie an.

Weitere Informationen zum Projekt stehen unter www.mainkinzigbluehtnetz.de zur Verfügung.

Barrierefreiheit als Aufgabe und Notwendigkeit

Landrat Thorsten Stolz wirbt für digitalen Wegweiser

Main-Kinzig-Kreis. Im Vorfeld des Internationalen Tages der Menschen mit Behinderung am 3. Dezember hat Landrat Thorsten Stolz darauf hingewiesen, wie wichtig es ist, die Belange dieser Menschen in den Fokus zu rücken: „Als Gesellschaft sind wir verpflichtet, Menschen mit Behinderung die Verwirklichung ihrer Menschenrechte, Grundfreiheiten und Teilhabe am öffentlichen Leben zu ermöglichen.“ Dazu gehöre auch, Mobilität zu gewährleisten. „Wenn die Bürgersteigkante zu hoch, der Gehweg zu schmal ist, wenn kein Aufzug vorhanden oder wichtige Hinweise in Brailleschrift fehlen, bedeutet das für Menschen mit Behinderung eine Einschränkung der eigenen Bewegungsfreiheit“, sagte der Landrat.

Unter der Federführung des Main-Kinzig-Kreises sei gemeinsam mit den Landkreisen Aschaffenburg und Miltenberg sowie mit den Städten Aschaffenburg und Hanau ein digitaler Wegweiser für Menschen mit Behinderung entstanden, der im Januar 2012 an den Start ging. Die Webseite www.mobilemenschen.de ist eine frei zugängliche und nutzbare Webseite, die Informationen zur Barrierefreiheit von öffentlich zugänglichen „Ortspunkten“ im Rhein-Main-Gebiet enthält. Die einfache Symbolik ermöglicht es mobilitätseingeschränkten Menschen recht schnell zu erkennen, ob der Besuch einer Einrichtung eigenständig bewältigt werden kann oder ob dafür Hilfe in Anspruch genommen werden muss.

Auf der Plattform sind derzeit Daten von 5.600 Einrichtungen, Gebäuden und Freizeitangeboten eingepflegt, die Hilfen und Erleichterungen für Menschen mit Behinderung bieten. Dabei sind sowohl die Belange von Hörgeschädigten, Rollstuhlfahrerinnen und Rollstuhlfahrern als auch von Blinden berücksichtigt. Die Webseite wird re-



Die Webseite www.mobilemenschen.de zeigt an, wo im Main-Kinzig-Kreis es Hilfen und Erleichterungen für Menschen mit Behinderung gibt.

gelmäßig aktualisiert. Sie nutzt im Internet frei verfügbare Daten aus dem Geoinformationssystem OpenStreetMap und ergänzt diese um lokale, qualitätsgesicherte Daten. Für gehbehinderte Menschen sind die angebotenen „Ortspunkte“ in die Kategorien „barrierefrei“, „nicht barrierefrei“ beziehungsweise „eingeschränkt barrierefrei“ eingeteilt. Sehbehinderte können die Schriftgröße und den Kontrast der Seite verändern. Zudem können die über die Suche gefunden „Ortspunkte“ mit der Hilfe von Vorleseprogrammen ausgelesen werden. Als „barrierefrei“ sind „Ortspunkte“ gekennzeichnet, die Informationen und Hilfen für Sehbehinderte anbieten. Für Hörbehinderte wiederum werden solche „Ortspunkte“ als „barrierefrei“ geführt, die zum Beispiel optische, gut lesbare Hilfen und Informationen zur Verfügung stellen. „Vor allem bei neu errichteten Gebäuden und anderen Einrichtungen muss Barrierefreiheit Aufgabe, Notwendigkeit und Verpflichtung sein“, so Landrat Thorsten Stolz. Alles sollte so gestaltet sein, dass es von allen Menschen ohne Einschränkung genutzt werden kann.“ Mit dem digitalen Wegweiser www.mobilemenschen.de leiste der Main-Kinzig-Kreis einen Beitrag und zur Barrierefreiheit und lege zugleich ein Bekenntnis zur Inklusion ab.

Alle Texte und Fotos: Pressestelle des Main-Kinzig-Kreises



Öffentliche Bekanntmachung des Main-Kinzig-Kreises

Allgemeinverfügung des Main-Kinzig-Kreises zur Ernennung von hinzugezogenen Tierärztinnen und Tierärzten zu amtlichen Tierärztinnen und Tierärzten für die Schlachtieruntersuchung bei Notschlachtungen

Aufgrund von Art. 13 Abs. 1 der Delegierten Verordnung (EU) 2019/624 der Kommission vom 08. Februar 2019, Art. 18 i.V.m. Art. 5 Abs. 2 der Verordnung (EU) 2017/625 des Europäischen Parlaments und des Rates vom 15. März 2017, § 2a der Tierischen-Lebensmittel-Überwachungsverordnung (Tier-LMÜV) vom 03. September 2018 (BGBl. I S. 1358), zuletzt geändert durch Artikel 3 der Verordnung 19. Juni 2020 (BGBl. I S. 1480) und § 1 Abs. 1 Satz 1 des Gesetzes zum Vollzug von Aufgaben auf den Gebieten des Veterinärwesens und Lebensmittelüberwachung vom 21. März 2005 (GVBl. I S. 229), zuletzt geändert durch Gesetz vom 13. Dezember 2019 (GVBl. I S. 430) erlässt der Landrat des Main-Kinzig-Kreises folgende

Allgemeinverfügung

1. Alle Personen, die nach § 2 der Bundes-Tierärzteordnung zur Ausübung des tierärztlichen Berufs befugt sind, werden für den Fall, dass sie im Main-Kinzig-Kreis von einer für ein Tier verantwortlichen Person im Rahmen der Notschlachtung außerhalb des Schlachtbetriebs für eine Schlachtieruntersuchung gemäß Artikel 4 der Delegierten Verordnung (EU) 2019/624 hinzugezogen werden, im Hinblick auf die Schlachtieruntersuchung dieses Tieres und die Ausstellung der Gesundheitsbescheinigung nach Anhang IV Kapitel 5 Durchführungsverordnung (EU) 2020/2235 zu amtlichen Tierärztinnen und Tierärzten im Sinne des Artikel 3 Nr. 32 und zu Bescheinigungsbefugten im Sinne des Artikel 3 Nr. 26 der Verordnung (EU) 2017/625 ernannt.
2. Die Ernennung nach Nr. 1 erlischt mit Erledigung des jeweiligen Falles.
3. Die sofortige Vollziehung der Ernennung unter Nr. 1 wird gemäß § 80 Abs. 2 Satz 1 Nr. 4 Verwaltungsgerichtsordnung (VwGO) angeordnet.
4. Diese Allgemeinverfügung gilt an dem auf die Bekanntmachung folgenden Tag als bekannt gegeben.

Begründung

I. Nach § 1 Abs. 1 Satz 1 des Gesetzes zum Vollzug von Aufgaben auf den Gebieten des Veterinärwesens und der Lebensmittelüberwachung vom 21. März 2005 (GVBl. I S. 229), zuletzt geändert durch Gesetz vom 13. Dezember 2019 (GVBl. I S. 438) i.V.m. § 3 Abs. 1 Nr. 2 Hessisches Verwaltungsverfahrensgesetz in der Fassung der Bekanntmachung vom 15. Januar 2010 (GVBl. I S. 18), zuletzt geändert durch Gesetz vom 12. September 2018 (GVBl. I S. 2570) ist die untere Verwaltungsbehörde des Main-Kinzig-Kreises zuständige Behörde für den Erlass dieser Allgemeinverfügung.

II. Aufgrund EU-Rechts muss auch die Schlachtieruntersuchung bei Notschlachtungen durch einen amtlichen Tierarzt oder einer amtlichen Tierärztin durchgeführt werden. Nach § 2a Tier-LMÜV besteht die Möglichkeit, Tierärztinnen und Tierärzte für bestimmte Tätigkeiten zu amtlichen Tierärztinnen zu ernennen. Diese Möglichkeit ermöglicht eine praktikable Handhabung der Schlachtieruntersuchung bei Notschlachtungen. Die bisher be-

stehende Möglichkeit im Sinne des Tierschutzes, eine sehr zeitnahe Schlachtieruntersuchung bei frisch verunfallten Tieren durchzuführen, soll damit weiter erhalten bleiben.

III. Gemäß Art. 13 Abs. 1 Satz 1 der Delegierten Verordnung (EU) 2019/624 müssen amtliche Tierärzte, die in Artikel 18 der Verordnung (EU) 2017/625 genannten Aufgaben wahrnehmen, die in Anhang II Kapitel I der letztgenannten Verordnung aufgeführten spezifischen Mindestanforderungen erfüllen. Art. 13 Abs. 1 Satz 2 Verordnung (EU) 2019/624 erlaubt den Mitgliedstaaten, bei den in der Vorschrift genannten Tätigkeiten von diesen Anforderungen Ausnahmen zu machen. Von dieser Ausnahmemöglichkeit hat Deutschland mit der Regelung des § 2a Tier-LMÜV Gebrauch gemacht und den zuständigen Behörden die Möglichkeit eröffnet, Personen, die nach § 2 der Bundes-Tierärzteordnung zur Ausübung des tierärztlichen Berufs befugt sind, für die in der Vorschrift genannten Tätigkeiten zu amtlichen Tierärztinnen zu ernennen. Davon erfasst ist unter anderem die Durchführung der Schlachtieruntersuchung außerhalb eines Schlachtbetriebes im Falle der Notschlachtung. Aufgrund dieser Vorschrift erfolgt die vorliegende Ernennung.

Art. 5 Abs. 2 Verordnung (EU) 2017/625 stellt Anforderungen an die Ernennung von amtlichen Tierärztinnen. Die Ernennung hat in schriftlicher Form unter Angabe der amtlichen Kontrollen und anderen amtlichen Tätigkeiten sowie der damit zusammenhängenden Aufgaben, auf die sich die Ernennung bezieht, zu erfolgen. Die Ernennung unter Ziffer 1 dieser Allgemeinverfügung berücksichtigt und erfüllt diese Voraussetzungen.

Ziel der Regelung ist die Wahrung des Tierschutzes. Die Voraussetzung für eine Notschlachtung ist gemäß Anhang III Abschnitt I Kapitel VI Nr. 1 der Verordnung (EG) Nr. 853/2004, dass ein ansonsten gesundes Tier einen Unfall erlitten hat, der seine Beförderung zum Schlachtbetrieb aus Gründen des Tierschutzes verhindert. Nachdem die Notschlachtung nur bei frisch verunfallten Tieren möglich ist und den Tieren langes Leiden erspart werden muss, ist in derartigen Situationen ein schnelles Handeln erforderlich. Dies kann insbesondere dadurch gewährleistet werden, dass die rechtlich erforderliche Schlachtieruntersuchung für die Notschlachtung durch Tierärztinnen durchgeführt wird, die innerhalb kurzer Zeit vor Ort sein können. Eine andere Möglichkeit, dem Tierschutz in gleichem Maße Rechnung tragen zu können, ist nicht ersichtlich. Insbesondere ist eine Durchführung der Schlachtieruntersuchung durch ausschließlich im Amt angestellte amtliche Tierärzte / Tierärztinnen oder Amtstierärzte / Amtstierärztinnen im Hinblick auf das Erfordernis der schnellen Handlungsfähigkeit nicht gleich geeignet. Durch die Regelung wird neben dem Interesse des Tierschutzes auch dem Interesse der Tierhalter unter Berücksichtigung von Nachhaltigkeitsgesichtspunkten Rechnung getragen, da ohne die Notschlachtung das Tier nicht mehr in die Lebensmittelkette eingebracht werden könnte.

IV. Die Anordnung der sofortigen Vollziehung unter Nr. 1 dieser Allgemeinverfügung beruht auf § 80 Abs. 2 Satz 1 Nr. 4 VwGO der Verwaltungsgerichtsordnung in der Fassung der Bekanntmachung vom 19. März 1991 (BGBl. I S. 686), zuletzt geändert durch Artikel 2 des Gesetzes vom 08. Oktober 2021 (BGBl. I S. 4650). Hiernach entfällt die aufschiebende Wirkung des Widerspruchs auf den Anordnungspunkt 1 dieser Verfügung, da die so-

fortige Vollziehung im öffentlichen Interesse besonders angeordnet wird. Das öffentliche Interesse an der sofortigen Vollziehung für den Anordnungspunkt der Ziffer 1 wird im Sinne des § 80 Abs. 3 Satz 1 VwGO wie folgt begründet:

Ohne Anordnung der sofortigen Vollziehung würde die Erhebung des Rechtsbehelfes dazu führen, dass die Anordnung dieser Verfügung zunächst nicht beachten müssten und meine Behörde diese erst nach Eintritt der Bestandskraft durchsetzen könnte. Da gegen meine Verfügung Widerspruch erhoben werden und sich an ein Widerspruchsverfahren regelmäßig ein verwaltungsrechtliches Verfahren über mehr als eine Instanz anschließen kann, könnten Jahre vergehen, bis meine Behörde die Anordnung durchsetzen könnte.

Die Ernennung unter Nummer 1 muss aus Gründen des Tierschutzes sofort und ohne zeitliche Verzögerung greifen. Nachdem die Notschlachtung nur bei frisch verunfallten Tieren möglich ist und den Tieren langes Leiden erspart werden muss, ist in derartigen Situationen schnelles Handeln erforderlich. Es kann daher nicht abgewartet werden, bis die Rechtmäßigkeit der amtlichen Verfügung zur Ernennung der amtlichen Tierärzte und Tierärztinnen gerichtlich festgestellt wird. Insofern überwiegt das öffentliche Interesse an der sofortigen Vollziehung ein entgegenstehendes privates Interesse an der aufschiebenden Wirkung einer eventuellen Klage.

Zudem muss Ihr Interesse an der aufschiebenden Wirkung eines Widerspruchs zurücktreten. Das öffentliche Interesse an der sofortigen Vollziehung überwiegt Ihrem Privatinteresse von lebensmittelrechtlichen Maßnahmen verschont zu bleiben.

V. Die öffentliche Bekanntmachung der Allgemeinverfügung ist nach § 41 Abs. 3 Satz 2 Hessisches Verwaltungsverfahrensgesetz (HVwVfG) zulässig. Da sich die Allgemeinverfügung an einen von der Anzahl nicht voraus bestimmbarer Adressatenkreis richtet, wäre eine individuelle Bekanntgabe „unzulässig“.

VI. Nach Art. 41 Abs. 4 Satz 3 HVwVfG gilt ein schriftlicher Verwaltungsakt bei öffentlicher Bekanntmachung zwei Wochen nach der ortsüblichen Bekanntmachung als bekannt gegeben. In einer Allgemeinverfügung kann nach Art. 41 Abs. 4 Satz 4 HVwVfG ein hiervon abweichender Tag, jedoch frühestens der auf die Bekanntmachung folgende Tag bestimmt werden. Von dieser Vorschrift wird Gebrauch gemacht, so dass diese Allgemeinverfügung einen Tag nach ihrer Bekanntmachung als bekannt gegeben gilt.

Rechtsbehelfsbelehrung
Gegen diese Verfügung kann innerhalb eines Monats nach Bekanntgabe Widerspruch bei dem Landrat des Main-Kinzig-Kreises, Amt für Veterinärwesen und Verbraucherschutz, Gutenbergstraße 2 in 63571 Gelnhausen erhoben werden. Wird der Widerspruch schriftlich erhoben, so ist der Tag des Eingangs bei dem Landrat maßgebend, nicht der Tag der Absendung.

Gelnhausen, 26.11.2021

Main-Kinzig-Kreis

Der Landrat

Amt für Veterinärwesen und Verbraucherschutz
Im Auftrag
gez. Dr. Rockett

JETZT MEHRFACH SCHÜTZEN

Die Infektionszahlen und die Anzahl der COVID-19-Fälle in den Krankenhäusern sind so hoch wie nie zuvor. Allerdings haben wir auch so viele Schutzmöglichkeiten wie nie zuvor: wirksame Impfstoffe, Testmethoden zur Früherkennung und bewährte Schutzmaßnahmen wie AHA und Kontaktreduzierung. Jede dieser Maßnahmen hilft, Infektionen mit dem Coronavirus zu verhindern und die Infektionswelle zu brechen. Wir haben es in der Hand. Wir müssen jetzt schnell und konsequent handeln.



Antigen-Tests

Schnelltests zeigen schon nach wenigen Minuten, ob eine Infektion mit dem Coronavirus vorliegen könnte – so lässt sich COVID-19 schon in der Frühphase erkennen.

PCR-Tests

PCR-Tests weisen eine akute Corona-Infektion sicher und zuverlässig im Labor nach, damit wir schnell weitere Schutzmaßnahmen ergreifen können.



**Kontakte
reduzieren**

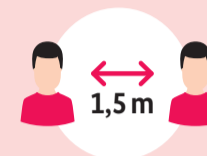

Abstand



Hygiene



**Alltag mit
Maske**



Lüften



**Corona-
Warn-App**

1. Impfschutz +

Der Schutzschild: Unser Immunsystem baut mit einer Impfung einen passenden Schutzschild auf, um unseren Körper vor den Coronaviren zu beschützen. Nach einigen Monaten wird der Schutzschild durchlässiger und eine Auffrischung mit einem der beiden mRNA-Impfstoffe wird notwendig.

Lassen Sie sich 5–6 Monate nach Ihrem ersten vollen Impfschutz boostern. Bei einer Grundimmunisierung mit Janssen® von Johnson & Johnson schon nach 4 Wochen.

2. Tests +

Das Frühwarnsystem: Vor jedem Treffen mit vielen Menschen, besonders in Innenräumen, ist ein vorheriger Corona-Test dringend empfohlen. Nur so lassen sich auch unbemerkte Infektionen rechtzeitig erkennen.

Bürgerinnen und Bürger haben wieder Anspruch auf einen kostenlosen Schnelltest – unabhängig vom Impf- oder Genesenenstatus.

3. AHA-Formel

Die Alltagshelfer: Wer weniger Kontakte hat, reduziert das Ansteckungsrisiko für sich und andere erheblich. Lassen sich Kontakte im Alltag nicht vermeiden, helfen das Maske tragen, Abstand halten, Hygienemaßnahmen beachten und Räume lüften. Die Corona-Warn-App ist zudem ein zuverlässiger Warnmelder, der bei längerem Kontakt zu Infizierten eine Nachricht sendet.

Verdacht auf eine Infektion mit dem Coronavirus? Das können Sie tun:





Symptome? Bitte bleiben Sie bei typischen Erkältungssymptomen zu Hause, schränken Sie Kontakte ein und wenden Sie sich telefonisch an Ihre behandelnde Ärztin bzw. Ihren Arzt.

Kontakt zu Infizierten? Wenn Sie eine an COVID-19 erkrankte Person getroffen haben, könnten Sie sich angesteckt haben. Beobachten Sie Ihren Gesundheitszustand und machen Sie regelmäßig Schnelltests.

Positiver Antigen-Test? Bleiben Sie zu Hause, meiden Sie Kontakte und wenden Sie sich telefonisch an Ihre Hausarztpraxis oder den ärztlichen Bereitschaftsdienst unter 116 117, um das Testergebnis labordiagnostisch abklären zu lassen.

Positiver PCR-Test? Bitte besprechen Sie das weitere Vorgehen telefonisch mit Ihrer Ärztin bzw. Ihrem Arzt und dem zuständigen Gesundheitsamt. Informieren Sie Kontaktpersonen und nutzen Sie die Corona-Warn-App.

Bleiben Sie auf dem Laufenden:

 bmg.bund
  Bundesministerium für Gesundheit
 bmg_bund
  bundesgesundheitsministerium



Weitere Informationen, auch in mehreren Sprachen, zum Download als Video oder als Newsletter unter [Corona-Schutzimpfung.de](https://www.corona-schutzimpfung.de)

DEUTSCHLAND
KREMPelt DIE
#ÄRMELHOCH
CORONA-SCHUTZIMPfung.DE

WEIHNACHTSFREUDE

Naschen, Zeit und Mehltrick

Spaß bei der Weihnachtsbäckerei mit Kindern

Kinder wollen in der heimischen Küche nicht nur zusehen, sondern auch mitmischen, abwägen, ausstechen. „Deshalb wäre es sehr unklug, kleine Racker mit ‚Lass mal, mach ich selbst‘ auszubremsen“, sagt Christina Bauer. Die Bäuerin hat in der Backstube am Bramlhof im österreichischen Görtschach die Mütze auf und ist Autorin des Buches „Kinder backen mit Christina“.



Plätzchenausstechen macht den Kindern Spaß. Damit der Teig nicht an den Förmchen klebt, taucht man sie zuvor in Mehl.

Foto: Benjamin Nolte/dpa-mag

**Keine Zutatensuche:
Kinder wollen sofort
loslegen**

Bevor die Weihnachtsbackstube eröffnet wird, braucht es eine clevere Vorbereitung. „Denn Kinder wollen sofort loslegen“, weiß Bauer. Wer jetzt erst alle Zutaten zusammensucht, sorgt schon für die erste Enttäuschung. Daher sollten Zutaten bereits auf der Arbeitsfläche bereitstehen und verschlossene Packungen geöffnet sein. „Die Zutaten aber bitte nicht schon abgewogen präsentieren!“, bremst sie. Denn Abwiegen sei für die Kleinen wiederum interessant.

Wenn dabei gleich etwas daneben geht – alles halb so schlimm. Die Mini-Bäcker stecken idealerweise in einer coolen Schürze. „Damit gefallen sie sich besonders gut“, so Bauer. Kinder sollten auch gut an die Arbeitsfläche herankommen. Da sei ein kippbarer Stuhl gefragt. Oder sie sitzen gleich mit auf der Arbeitsfläche. „Meine beiden knien immer auf dem Tisch“, verrät die zweifache Mutter.

Sie rät dazu, den Kindern viel zuzutrauen. Dazu gehört, dass sie

ruhig auch das Rührgerät halten dürfen. Und wie sieht es mit Eiern aus? Sollte man sich lieber mit der doppelten Menge eidecken, falls die nicht in der Schüssel landen? „Erfahrungsgemäß klappt einfaches Eieraufschlagen recht gut“, sagt Bauer.

Im Alter von vier bis fünf Jahren gelinge Kindern aber auch schon das Trennen von Eiweiß und Eigelb. Dann würde Christina Bauer auch mit den Eiern beginnen: „Sollte doch etwas von der Schale mit hineinflutschen, kann man sie besser aus dem Topf fischen.“

Naschen gehört dazu

Und die Frage aller Fragen: Darf das Kind vom Teig naschen? „Nä klar“, findet Christina Bauer. „Schüssel ausschlecken muss sein. Das macht doch die Freude am Backen aus.“ Auch der erste Muffin, Keks oder das Plätzchen müssen zum Verkosten sein.

Für das Ausstechen der Plätzchen hat Christina Bauer noch

zwei Tipps parat: Damit der Teig nicht an den Förmchen kleben bleibt, taucht man sie zuvor in Mehl. Und die ausgestochenen Teigfiguren landen am besten mit einem Teigschpатель heil auf dem Blech.

Bitte kein Backmarathon!

Allerdings warnt die Expertin vor einem Backmarathon: „Nicht mehr als eins, höchstens aber zwei Rezepte sollten gebacken werden. Sind es mehr, wird es nicht mehr lustig.“ Wichtig sei auch, dass das Kind die Rezepte aussuche.

Überhaupt: „Eltern sollten genug Zeit für das gemeinsame Backen mit Kindern einplanen. Mit Zeitdruck gelingt das nicht. Wer nur eine Stunde Zeit hat, braucht gar nicht erst anfangen.“ Man sollte auch nicht erwarten, dass die Backwerke einen Schönheitspreis gewinnen. Beim Backen mit Kindern sei das Motto: „Individualität vor Schönheit.“

**Fürsorgliche
Rundum-
Betreuung
im eigenen
Zuhause**

PROMEDICA PLUS
Betreuung und Pflege daheim

PROMEDICA PLUS Osthessen

Monika Herrscher

Ringstraße 2

63628 Bad Soden-Salmünster

Telefon (06056) 499 27 66

osthessen@promedicaplus.de



JOKA

FACHBERATER

BIEL's

BODENBELÄGE GmbH

Ihr Fachberater

für Bodenbeläge

qualifiziert zuverlässig kompetent

- Beratung
- Vertrieb
- Verlegung

Justus-Liebig-Str. 12 | 36093 Künzell

Telefon: 06 61/96 48-0 | Telefax: 06 61/96 48-48

www.biels-bodenbelaege.de

Wir haben, was Sie brauchen!

- Estrichkies
- Betonkies
- Abdecksand
- Reitsand
- Spielsand
- Edelsplitte
- Schotter
- Mutterboden
- Rindenmulch (grob und fein)

...für Ihren Garten

Wir liefern auch
Kleinstmengen!

**GT GÄRTNER
transporte**

Am Elmacker 6-8, 36381 Schlüchtern,

Telefon: 0 66 61 / 13 25, info@gaertner-transporte.de, www.gaertner-transporte.de

Wir ziehen den Schmerz raus!

PHYSIOTHERAPIE & FITNESS

Weihnachtsangebot:

3 x Massage, inkl. HeiBluft **54,00 €**
(gültig bis 23.12.2021)

**Gesundheits-Fitnessstraining
ab € 8,45/Woche**

Gesundheitszentrum Kalbach
Physiotherapie, Fitness und Gesundheit aus einer Hand

Sebastianstr. 2 • 36148 Mittelkalbach • www.gesundheitszentrum-kalbach.de
Tel. (0 66 55) 93 49 49 0

Ihr Ansprechpartner
für hochwertige,
individuelle und kreative
Malertechniken für den
Innen- und Außenbereich.



Turnerweg 17 • 63628 Bad Soden-Salmünster • Mobil: 01702442731
www.muntoni-malermeisterbetrieb.de • info@muntoni-malermeisterbetrieb.de

**FLIESEN
KÖNIG**

Barrierefreies Wohnen mit Fliesen

Marienbader Weg 5
36381 Schlüchtern

Telefon (0 66 61) 33 75
www.fliesen-koenig.de

Das Musikhaus

Mollenhauer

Fulda

Musikinstrumente
Musikelektronik
Zubehör
Noten
Reparatur-Service
Klavierstimmung
Miete • Mietkauf
Finanzierung

36043 Fulda • Christian-Wirth-Str. 4
Tel. 0661-941110 • Fax 0661-9411122

www.musik-mollenhauer.de

2MAR
IHR ZWEIRAD-FACHHANDEL IN STEINAU

E-Bikes + Fahrräder

Beratung | Service | Verkauf | Leasing

**15% Rabatt-Aktion bis
zum 31.01.2022**
» FIDLOCK Trinkflaschen und Halter
» SELLE ROYAL Sättel und Satteltaschen

Die 2Kfz-Meister in Steinau sind jetzt auch in Sachen
E-Bikes und Fahrrad Dein kompetenter Ansprechpartner.

Die 2 Kfz-Meister
Kfz-Meisterwerkstatt Steinau
Michael Höchsmann & Stephan Reisinger GbR

Karl-Winnacker-Str. 9 | 36396 Steinau an der Straße
Telefon: 06663.5766 | Fax: 06663.7724 | kontakt@2m2r.de

www.2mar.de

**Thera Smart
ERGOTHERAPIE**

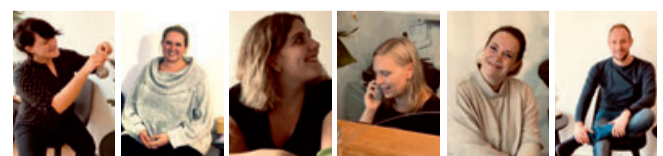

Wir sind für Sie da:

- Ergotherapie (alle Kassen & Hausbesuche)
- Neurofeedback
- klimatisierte Räume • Neofect®
- Betriebliche Gesundheitsförderung
- Life Kinetik®

Stella Pecher

- fachliche Leitung und Geschäftsführung -

Fuldaer Str. 30c • 36381 Schlüchtern • Tel.: 06661 - 91 90 90 4

info@therasmart.de • www.therasmart.de

Diakonie

Diakoniestation im Bergwinkel Menschen helfen Menschen

Ihr Pflegedienst in Steinau und Schlüchtern



Unsere Leistungen

- Behandlungspflege nach SGB V
- Pflegeleistungen nach SGB XI inkl. Hilfe bei der Haushaltsführung
- Entlastungsleistungen § 45b SGB XI
- Verhinderungspflege
- Beratung

Unsere Stärken

- Aussch. examinierte Pflegefachkräfte
- Rufbereitschaft rund um die Uhr
- Ständige Fort- und Weiterbildung unserer Pflegefachkräfte

Zentrale Schlüchtern:
Sandgarten 3 • 36381 Schlüchtern
Tel. 06661 607514-0
Mobil 0171 6448255

Kontaktbüro in Steinau:
Schloßstr. 16 • 36396 Steinau
Tel. 06663 390
Mobil 0173 6640987

www.diakonie-im-bergwinkel.de • info@diakonie-im-bergwinkel.de



ho HO!
HO!

Jetzt schnell noch was
für Nikolaus holen!

Veltins Pilsener

Kasten = 20 x 0,5 l,
zzgl. 3,10 € Pfand,
1 l = 1,10 €



- 27 %
10.99

St. Bonifatius Bier

diverse Sorten,
Kasten = 20 x 0,5 l,
zzgl. 4,50 € Pfand,
1 l = 1,00 €



Dauer-Niedrigpreis!
9.99

König Pilsener

Kasten = 20 x 0,5 l,
zzgl. 3,10 € Pfand,
1 l = 1,10 €



- 27 %
10.99

Duckstein

Rotblond Original,
Kasten = 8 x 0,5 l,
zzgl. 2,14 € Pfand,
1 l = 3,00 €



13.99
11.99

Jever Bier

diverse Sorten,
Kasten = 20 x 0,5 l,
zzgl. 3,10 € Pfand,
1 l = 1,30 €



14.99
12.99

Budweiser

Kasten = 20 x 0,5 l,
zzgl. 3,10 € Pfand,
1 l = 1,40 €



16.99
13.99

+ Glas
GRATIS!

Maisel's Weisse

diverse Sorten,
Kasten = 20 x 0,5 l,
zzgl. 3,26 € Pfand,
1 l = 1,40 €



- 22 %
13.99

+2
Flaschen
GRATIS!

Entspricht einem Kastenpreis von 12,72 €

Hofbräu Original, Hofbräuhaus Hell

Kasten = 20 x 0,5 l,
zzgl. 3,10 € Pfand,
1 l = 1,50 €



17.99
14.99

Früh Kölsch

Kasten = 24 x 0,33 l,
zzgl. 3,42 € Pfand,
1 l = 2,02 €



17.99
15.99

Andechs

Export Dunkel, Spezial Hell,
Kasten = 20 x 0,5 l,
zzgl. 3,26 € Pfand,
1 l = 1,70 €



18.99
16.99

+ 2 Flaschen GRATIS!

Moy Bier Helles

im hochwertigen Holzträger,
Träger = 6 x 0,5 l,
zzgl. 0,48 € Pfand,
1 l = 2,00 €



5.99

Volvic

natürliches Mineralwasser,
Kasten = 6 x 1,5 l,
zzgl. 3,00 € Pfand,
1 l = 0,55 €



5.99
4.99

RhönSprudel Mineralwasser

diverse Sorten,
Kasten = 12 x 1 l,
zzgl. 3,30 € Pfand,
1 l = 0,46 €



- 21 %
5.49

top frisch Bitterlimonade

diverse Sorten,
teilweise chininhaltig,
Kasten = 6 x 1 l,
zzgl. 3,00 € Pfand,
1 l = 0,83 €



5.99
4.99

top frisch Apfel-Kirsch, Apfelsaft

klar, naturtrüb,
Kasten = 6 x 1 l,
zzgl. 2,40 € Pfand,
1 l = 1,00 €



Dauer-Niedrigpreis!
5.99

Förstina Sprudel Mineralwasser

diverse Sorten,
Kasten = 12 x 0,75 l,
zzgl. 3,30 € Pfand,
1 l = 0,44 €



- 20 %
3.99

Sturmius Cola Orange

koffeinhaltig,
Kasten = 20 x 0,5 l,
zzgl. 3,10 € Pfand,
1 l = 0,90 €



EXKLUSIV
bei logo!

Dauer-Niedrigpreis!
8.99

pepsi Kombikiste

teilweise koffeinhaltig,
Kasten = 12 x 1 l,
zzgl. 3,30 € Pfand,
1 l = 0,67 €



- 20 %
7.99

Red Bull Original*

koffeinhaltig,
Pack = 4 x 0,25 l,
zzgl. 1,00 € Pfand,
1 l = 4,29 €



- 37 %
4.29

Topo Chico, Makai Hard Seltzer*

alcoholic water, diverse Sorten,
0,33 l-Dose/Flasche,
zzgl. 0,25/0,08 € Pfand,
1 l = 3,00 €



- 34 %
0.99

Michel Schneider alkoholfrei

diverse Sorten,
0,75 l-Flasche,
1 l = 4,65 €



3.99
3.49

Vitello Primitivo Cabernet, Merlot

0,75 l-Flasche,
1 l = 7,32 €



5.99
5.49

Gordon's

London Dry Gin,
Premium Pink,
37,5%,
0,7 l-Flasche,
1 l = 14,27 €



- 23 %
9.99

Linie Aquavit

41,5%,
0,7 l-Flasche,
1 l = 21,41 €



47.99
14.99

Jack Daniel's Whiskey

Old No. 7, Honey,
0,7 l-Flasche,
1 l = 22,84 €



48.99
15.99

Talisker Skye

Single Malt Scotch Whisky,
45,8%,
0,7 l-Flasche,
1 l = 37,13 €



25.99

In Ihrer Nähe



Folgen Sie uns auf:



www.logo-getraenke.de

Angebote gültig vom 06.12. – 11.12.2021

Heurich GmbH & Co. KG • Landwehr 20-26 • D-36100 Petersberg

Alle Artikel und Zugaben solange Vorrat reicht.

Für Druckfehler keine Haftung! * Artikel nicht in allen Filialen erhältlich.

In Kürze rollen die Bagger

Familie Rindt baut ab Frühjahr Gesundheitszentrum in der Schlüchterner Lotichiusstraße / Kreis fördert Ärzte-Ansiedlungen

Schlüchtern. Die Planungen für das Ärztehaus in Schlüchtern sind abgeschlossen, jetzt werden Ärzte gesucht, die darin praktizieren: In der Lotichiusstraße soll Ende 2022 ein Gesundheitszentrum mit zahlreichen Haus- und Fachärzten eröffnet werden. Baubeginn ist in Kürze.

„In unserem Ärztehaus soll ärztliche Betreuung nach den allerneuesten Standards erfolgen“, sagt Meike Rindt. Sie betreibt gemeinsam mit Ulrich Rindt die Lotichius Apotheke in der Schlüchterner Lotichiusstraße und geht jetzt mit ihren Söhnen die Sicherung der Gesundheitsversorgung in der Bergwinkelstadt an – das Ärztehaus ist nämlich ein Gemeinschaftsprojekt von Meike, Christopher und Marcel Rindt. „Wir wollen die Gesundheitsversorgung in Schlüchtern nicht nur langfristig sichern, sondern sogar ausbauen“, sagt Meike Rindt. Denn klar sei: „Wir müssen den Generationenwechsel schaffen. Sonst steht Schlüchtern in Kürze schlecht da.“ Damit meint sie: Wenn derzeit praktizierende Ärzte in den Ruhestand eintreten und keinen Nachfolger finden, dann führt das ganz schnell zu einem erheblichen Ärzteman-



Christopher, Marcel und Meike Rindt mit Bürgermeister Matthias Möller stehen dort, wo das Ärztehaus hinkommen soll.

Archivfoto: Bensing & Reith

gel in der Bergwinkelstadt. Das sieht auch Schlüchterns Bürgermeister Matthias Möller so: „Wir müssen alles dafür tun, dass wir auch in Zukunft eine breite Palette an ärztlicher Versorgung in Schlüchtern bieten können. Ich finde die Initiative von Familie Rindt deshalb wirklich klasse.“ Das Ärztehaus soll mit Haus- und Fachärzten gefüllt werden. Eine Praxis ist bereits vermietet, für weitere Praxen stehen noch insgesamt circa 500 Quadratmeter zur Verfügung, die völlig frei gestaltet werden können. Die ersten vorbereitenden Baumaßnahmen sollen noch in diesem Jahr erfolgen, die Fertigstellung des Gebäudes ist für En-

de 2022 vorgesehen. Meike Rindt erläutert: „Im Moment können wir Raumaufteilung und Größe der Praxen noch ganz nach den Wünschen der jeweiligen Ärzte planen und gestalten.“ Das ist Vorteil Nummer eins. Aber es gibt noch weitere: Wer sich dazu entschließt, sich im ländlichen Raum im Main-Kinzig-Kreis niederzulassen, der kann von umfangreichen Fördermitteln des Kreises profitieren. Meike Rindt steht in regem Kontakt zu Julia Fock, die sich beim Main-Kinzig-Kreis um die Koordination der medizinischen Versorgung kümmert. Der Kreis begrüßt das Vorhaben der Rindts. Julia Fock betont: „Das Ärztehaus bietet Platz

für eine Gemeinschaftspraxis oder eine Praxisgemeinschaft. Das ist besonders für junge Ärztinnen und Ärzte wichtig. Damit werden perspektivisch gute Voraussetzungen für eine Neuansiedlung von Ärztinnen und Ärzten geschaffen.“

Und dann wäre da noch der Standortvorteil, betont Meike Rindt: „Das Ärztehaus steht mitten in der Gesundheitsstraße Schlüchterns.“ Damit meint sie die Lotichiusstraße, in der neben ihrer Apotheke noch Ärzte unterschiedlichster Fachrichtungen, Physiotherapeuten, Heilpraktiker und Medizinfachgeschäfte wie ein Sanitätshaus und Hörgeräteakustiker angesiedelt sind. Das Gama-Altenhilfeszentrum ist außerdem nur einen Katzensprung entfernt. Es soll übrigens eine direkte Anbindung zum Ärztehaus bekommen, genauso wie das neu entstehende Parkhaus auf dem Heinlein-Gelände. Meike Rindt sagt abschließend: „Unser Ärztehaus bietet viele Möglichkeiten für junge Ärzte, sich im ländlichen Raum mit einer Praxis niederzulassen. Wir freuen uns schon jetzt sehr auf die Eröffnung und darauf, Schlüchtern langfristig gesundheitlich versorgen zu können.“

Zwei Museen – ein Erlebnis

Offene Museumsführung in der Brüder-Grimm-Stadt



Bei der Führung gibt es viel zu entdecken.

Steinau. Am Sonntag, 5. Dezember, um 14 Uhr bietet sich die Gelegenheit, in einer offenen Museumsführung die beiden Steinauer Museen am Amtshof besser kennenzulernen. Die Gäste tauchen ein in die außergewöhnliche Atmosphäre des ehemaligen Amtshauses, heute Museum Brüder Grimm-Haus. Sie gehen durch die Räume, in denen die später weltberühmten Brüder Jacob und Wilhelm Grimm mit ihren Eltern und Geschwistern lebten. Die glückliche Kindheit der Grimms wird in kleinen Anekdoten lebendig, viele Erinnerungsstücke aus der Steinauer Zeit sind erhalten. Eindrücke aus den frühen Lebensjahren verbinden sich mit einer Ausstellung zu ihrem Werk und der Darstellung ihrer Märchen zu einem eindrucksvollen Gesamtbild. Nicht nur das Amtshaus machte das Steinau jener Zeit zu einem bedeutenden Ort, auch die Handelsstraße Frankfurt-Leipzig trug dazu bei. Sie wird genauer beleuchtet im Museum Steinau...das Museum an der Straße, das ebenfalls Gegenstand dieser informativen offenen Museumsführung ist.

Die kombinierte Führung beginnt um 14 Uhr, Treffpunkt: Museum Brüder Grimm-Haus, Preis: Erwachsene 9,00 Euro, Kinder 6,00 Euro, Dauer der Führung: 60 Minuten, Stadtführerin: Maria Link. Voranmeldung empfohlen. In beiden Museen gilt die 2G-Regel.

Absage Lebendiger Adventskalender

Bad Soden-Salmünster. Der Lebendige Adventskalender, der für den 1. bis 23. Dezember in Bad Soden-Salmünster geplant war, wird in diesem Jahr nicht stattfinden. Aufgrund der derzeitigen schwierigen pandemischen Lage ist eine Durchführung aus Sicht der evangelischen und katholischen Kirchengemeinde nicht möglich. bStattfinden werden weiterhin die Termine zu Wort und Musik, jeweils an den Adventssonntagen um 18 Uhr. (5.12. St. Laurentius, Bad Soden, 12.12. Versöhnungskirche, Salmünster, 19.12. Erlöserkirche, Bad Soden).

Adventsmarkt für den guten Zweck

Steinau. Viele vermissen in diesen Wochen die schönen Adventsmärkte in der Region. Einen kleinen Ersatz gibt es jetzt bis auf weiteres an der bft-Talkstelle in Steinau: Das Nigeria-Projekt der katholischen Kirchengemeinde ist dort wieder, wie im letzten Jahr, mit einem kleinen „Adventsmarkt“ vertreten. Hier können kleine handgemachte Waren und Naschereien für den guten Zweck erworben werden - solange der Vorrat reicht. Mehr zur Nigeria-Hilfe unter katholische-kirche-steinau.de.

Kirche

Gottesdienste

Bitte erkundigen Sie sich in Ihrer Kirchengemeinde über die aktuell geltenden Vorschriften.

Ev. Kirchengemeinde Bad Soden-Salmünster

Sonntag, 5.12.:
2. Advent
Bad Soden 10.00 Uhr Gottesdienst Pfarrerin Reidt
Erlöserkirche, Weilersweg 6

Katholische Kirchengemeinde St. Peter und Paul Bad Soden-Salmünster

Samstag, 4.12.:
15.30 Uhr Bad Soden heilige Messe in poln. Sprache
18.00 Uhr Bad Soden Sonntagvorabendmesse
19.00 Uhr Ahl Sonntagvorabendmesse
Sonntag, 5.12.:
2. Adventssonntag
10.30 Uhr Salmünster heilige Messe für die Pfarrgemeinde

Evangelische Kirchengemeinde Steinau

Sonntag, 5.12.;
2. Advent
9.00 Uhr Gottesdienst in der Bergkirche, Seidenroth, Pfrin. Klaus
10.00 Uhr Gottesdienst in der Reinhardtskirche, Pfrin. Klaus

Katholische Kirchengemeinde St. Franziskus Romsthal

Sonntag, 5.12.:
9.00 Uhr Kath. Willenroth heilige Messe
9.00 Uhr Marborn heilige Messe
18.00 Uhr Romsthal heilige Messe
Dienstag, 7.12.:
17.30 Uhr Marborn kein heilige Messe
Mittwoch, 8.12.:
17.30 Uhr Marborn heilige Messe zum Patrozinium
Donnerstag, 9.12.:
18.30 Uhr Romsthal heilige Messe

Wir lösen unsere Stressless® Abteilung auf!



bis zu **50%** reduziert

Alle Ausstellungsmodelle müssen raus! Jetzt zugreifen!

Fernsehessel MESSINA, Bezug Leder, Sitzhöhe ca. 44 cm, Sitztiefe ca. 50 cm, Basic-Version mit Körperdruck verstellbar

In Leder ab 899,-
AKTIONSPREIS

ECHT LEDER

WÄHLEN SIE AUS: 7 ERGONOMIEGRÖSSEN
3 SITZHÄRTEN 2 SITZBREITEN

Fernsehessel, in Leder, inklusive 1 Motor Aufstehhilfe, 2 Motoren Aufstehhilfe und motorische Kopfteilverstellung gegen Mehrpreis.

In Stoff ab 599,-
In Leder ab 799,-
AKTIONSPREIS

INKLUSIVE 1 MOTOR AUFSTIEGHILFE

WÄHLEN SIE AUS: 3 ERGONOMIEN IN 2 SITZBREITEN

ca. 44 cm, ca. 46 cm, ca. 48 cm

In Leder ab 999,-
AKTIONSPREIS

WÄHLEN SIE IHREN INDIVIDUELLEN RELAXSESSEL AUS:

- 10 ERGONOMIEGRÖSSEN
- 3 VERSCHIEDENE RÜCKEN-VARIANTEN
- 3 VERSCHIEDENE ARMLEHNEN
- 3 SITZTIEFEN
- 3 SITZHÖHEN
- 4 FUSSFARBEN
- 3 HOLZVARIANTEN

Relaxsessel, Bezug Leder, inkl. manueller Relaxfunktion, inkl. manuell verstellbare Kopfpolster. Eine Vielzahl an zusätzlicher Komfortfunktionen gegen Mehrpreis

63628 Bad Soden-Salmünster

Bad Sodener Str. 30, direkt am Bahnhof Tel: 06056-9167-0
www.polsterwelt-schmidmeier.de

Polsterwelt Schmidmeier

Bernd, Jürgen und Sascha Schmidmeier GBR, Sitz: Aschaffener Straße 110, 64832 Babenhausen

60 Jahre Institut für Pathologie

Jubiläum am Klinikum Fulda

Fulda. Vor mehr als 60 Jahren, am 1. Oktober 1961, wurde das Institut für Pathologie des Klinikums Fulda gegründet. Zunächst wurden dort überwiegend Obduktionen vorgenommen, später kamen die diagnostischen Untersuchungen von Operationspräparaten und Biopsien dazu. Heute wird im Institut für Pathologie das gesamte Spektrum modernster Untersuchungen angeboten: Von der mikroskopischen Diagnostik, über komplexe immunhistochemische Analysen bis hin zu innovativen molekularpathologischen Techniken. Bereits im Jahr 1805 gab es im damaligen Landkrankenhaus Fulda in der heutigen Busekstraße, eine „Totenkammer“ mit einem „Sezierplatz“, der bis in die 1950er Jahre erhalten blieb.

Im Jahr 1961 wurde dann am „Städtischen Klinikum Fulda“ ein Pathologisches Institut eingerichtet, dessen Gründungsdirektor Prof. Dr. Friedrich Prinz war. Das Institut war zunächst in den Kellerräumen des Krankenhauses untergebracht. Später erfolgte dann der Umzug in eine Holzbaracke. Nachfolger von Prof. Prinz wurde im Jahr 1972 Prof. Dr. Roland Bässler, der im Jahr 1976 mit dem Pathologischen Institut in das neue Städtische Klinikum umziehen durfte und dort das Institut erheblich vergrößern konnte. Neben der diagnostischen Pathologie wurde im Rahmen von wissenschaftlichen Arbeiten das „Mammaregister“ für Erkrankungen der weiblichen Brust aufgebaut, und zahlreiche Promotionen zum „Dr. med.“ er-



Die Pathologie ist heute eine in der Diagnostik und Therapie von Patienten entscheidende Fachrichtung.

stellt. Die Durchführung der von Prof. Bässler geleiteten Fachtagungen in Fulda, wie z.B. der Senologie-Tagung (1983), unterstrich eindrucksvoll das große Renommee des Instituts. Auch wurden die diagnostischen Methoden ausgebaut und neben der Obduktionstätigkeit die Untersuchungen an Gewebematerial, wie die histomorphologische und zytologische Diagnostik erweitert und im-

munhistochemische Untersuchungstechniken neu eingeführt. Von 1993 bis 2013 führte Prof. Dr. Hartmut Arps das Institut für Pathologie, welches dann nach einer kurzen kommissarischen Interimsphase unter der Leitung von Dr. Wibke Alt seit 01.01.2014 von Prof. Dr. Gabriele Köhler geleitet wird. Seither wird das Institut stetig ausgebaut und modernste Untersu-

chungstechniken werden etabliert: Hierzu zählt die 2014 eingeführte Molekularpathologie welche aktuell durch die Erweiterung der Next Generation Sequencing (NGS) modernsten Standards erfüllt. Im Rahmen diagnostischer sowie therapeutischer Entscheidungen ist es heutzutage unerlässlich und leitliniengerecht im interdisziplinären Austausch die Befunde des Pathologen einzubeziehen. Das Institut für Pathologie am Klinikum Fulda untersucht aktuell ca. 16.000 Fälle im Jahr unter Einschluss histologischer sowie zytologischer Untersuchungspräparate. Neben zwei Fachärztinnen und einem Facharzt für Pathologie wird insbesondere das molekularpathologische Labor durch Dipl. Biologin Dr. Verena Böhmer geleitet.

Mit einem sehr engagierten, motivierten und hoch kompetenten Team erfolgt die morphologische und molekularpathologische Diagnostik für das Klinikum Fulda sowie weitere externe Einsender.

„Die Pathologie ist heute eine in der Diagnostik und Therapie von Patienten entscheidende Fachrichtung, ohne die beispielsweise eine Tumordiagnose oder Tumorthherapie nicht erfolgen kann. Insbesondere die Molekularpathologie eröffnet mit ihren differenzierten und patientenindividuellen Ergebnissen eine neue Dimension der Diagnostik und schafft die Voraussetzungen für eine personalisierte Medizin“, so Priv.-Doz. Dr. Thomas Menzel, Vorstandssprecher am Klinikum Fulda.

Besuchsverbot im Klinikum Fulda

Zugang zum Impfzentrum bleibt geöffnet

Fulda. Zum Schutz der stationären Patientinnen und Patienten und den Mitarbeitenden des Klinikums Fulda gilt seit Dienstag, 30. November ein grundsätzliches Besuchsverbot.

„Wir sehen uns gezwungen erneut ein grundsätzliches Besuchsverbot einzuführen, um unsere Patienten, deren Angehörigen und Besucher – aber auch unsere Mitarbeiterinnen und Mitarbeiter bestmöglich zu schützen. Durch die sehr hohe

Inzidenz steigt die Wahrscheinlichkeit, dass das Virus auch ins Klinikum eingetragen wird.“ so Priv.-Doz. Dr. Thomas Menzel, Vorstandssprecher des Klinikums Fulda.

Besuche bei stationären Patientinnen und Patienten durch Angehörige sind ab sofort nicht mehr möglich. Die Ausnahmeregelungen für wohnende Väter, Besuche in der Kinderklinik sowie auf der Intensiv- und Palliativstation bleiben bestehen. Aber auch

hier gilt die 3G-Regelung, d.h. ein Zutritt ist nur für Genesene, Geimpfte oder negativ Getestete möglich.

Alle ambulanten Patientinnen und Patienten des Klinikums Fulda und des MVZ Osthessen sowie vorstationäre Patienten und auch deren Begleitpersonen, müssen den Nachweis erbringen, dass sie geimpft, genesen bzw. negativ getestet sind (3G-Regel). Dies gilt auch für KITA- und Schulkinder. Der Nachweis wird

über App, Impf-Ausweis, Genesen-Ausweis bzw. Schultestheft oder über den Nachweis eines PCR-Test (48-Stunden-Gültigkeit) bzw. Antigen-Schnelltest (24-Stunden-Gültigkeit) erbracht. Die Impf- bzw. Genesenen-Dokumente oder der negative Testnachweis sind am Einlass vorzulegen.cKoffer, Taschen oder Präsenze können von Angehörigen gerne am Haupteingang abgegeben werden. Die Mitarbeiter des internen Patienten-Service

werden diese den entsprechenden Patientinnen und Patienten im Klinikum zukommen lassen.

Personen, die Angehörige begleiten, bringen oder abholen, müssen geimpft, genesen oder negativ getestet sein (3G-Regel) und ihre Impf-, Genesenen- oder Test-Dokumente am Eingang vorzeigen. Der Zugang zum Impfzentrum am Klinikum Fulda, der über den Haupteingang des Klinikums führt, bleibt für die Per-

sonen, die sich impfen lassen möchten, geöffnet. Eine Terminvergabe ist nur über das Online-Portal unter <https://impfportal.klinikum-fulda.de/> möglich. Wer zum Impfzentrum kommt, zeigt bitte seinen Nachweis über den gebuchten Impftermin (als Ausdruck oder online) am Haupteingang vor und erhält dann ein gelbes Einlassbändchen. Für Rückfragen steht folgende Telefon-Nummer zur Verfügung: (0661) 84 – 2266.





Marktplatz der Vielfalt





Milka Weihnachtsmischung
126g Packung
100g = 1.98

~~3.29~~ **2.49**



Globus Gold Clementinen
1Kg Netz

~~2.49~~ **1.79**



WEINGUT ANSELMANN
EDESHEIMPFALZ

Anselmann Winzer-Glühwein
Rot oder weiß
1 Liter Flasche

~~3.99~~ **3.33**



Lindt Lindor Cornet
Verschiedene Sorten
500g Packung
100g = 2.00

~~14.99~~ **9.99**



Weihnachtskugeln
Aus Glas, Durchmesser 6cm,
verschiedene Farben
Je 49 Stück Packung

~~19.99~~ **9.99**

Weitere Weihnachts-Dekorationsartikel auf unserer Aktionsfläche im 1. Obergeschoss



Bruno Banani Geschenkpackung
Woman EdT 30ml & Duschgel 50ml,
verschiedene Sorten
Je 2-teiliges Set

~~15.29~~ **10.95**



Jetzt noch schneller und bequemer einkaufen mit „Scan and go“ dem neuen Bezahlssystem bei Globus.

Langes Warten an der Supermarktkasse gehören mit dem neuen Bezahlssystem von Globus der Vergangenheit an. Mit Globus Scan & Go erfassen Sie den kompletten Einkauf mit dem Handscanner oder der Mein Globus-App auf Ihrem Smartphone. So wird der Einkauf bei Globus für Sie noch bequemer, transparenter und schneller. Probieren Sie es aus!

Einfach während dem Einkauf alle Artikel scannen, am Terminal zahlen, fertig.
Infos unter: <https://www.globus.de/kundenprogramme/scan-and-go.php>

Globus Handelshof
St. Wendel GmbH&Co. KG
Betriebsstätte Wächtersbach, Main-Kinzig-Straße,
Wächtersbach



Traueranzeigen

Abschied:
Wir lassen nur die Hand los,
nicht den Menschen.
Anke Maggauer-Kirsche

In Liebe und Dankbarkeit nehmen wir Abschied von meiner lieben Frau, unserer guten Mutter, Schwiegermutter und Oma



Brigitte Springer

* 28.9.1957 † 25.11.2021

In stiller Trauer
**Hans
Thomas
Tanja und Oliver mit
Adrian und Helena**

Die Trauerfeier mit anschließender Urnenbeisetzung findet am Donnerstag, den 9. Dezember 2021, um 11 Uhr auf dem Friedhof in Neuenschmidten statt.

Euer langer gemeinsamer Weg auf Erden ist nun zu Ende. Nur wenige Stunden wart ihr getrennt, um dann gemeinsam wieder auf die letzte Reise zu gehen. Tapfer habt ihr gekämpft, doch Eure Kraft ging zu Ende.

In Liebe und Dankbarkeit nehmen wir Abschied von unseren geliebten Eltern und Großeltern

Gerhard Meier

* 6.2.1937 † 26.11.2021



Margret Meier

geb. Freund
* 10.5.1941 † 26.11.2021

In unseren Herzen lebt ihr weiter.
**Marion und Frank
Melanie mit Karim und Zahia
sowie alle Angehörigen**

Die Trauerfeier findet am Montag, dem 6.12.2021, um 15 Uhr in der Friedhofskapelle in Bad Orb statt. Die Urnenbeisetzung erfolgt später im Kreise der Familie.

Seit 40 Jahren dem Kindeswohl verpflichtet

Erzieherin Sabine Gaß feiert Dienstjubiläum

Sinntal. Ihr 40-jähriges Dienstjubiläum feierte Erzieherin Sabine Gaß bei der Gemeinde Sinntal. 40 Jahre immer dem Kindeswohl verpflichtet. Sabine Gaß ist Erzieherin und Gruppenleiterin in der Waldgruppe „Waldameisen“ im Kindergarten „Rappelkiste“ in Sterbfritz. Bereits ihr Vorpraktikum vor über 40 Jahren absolvierte sie im Kindergarten Sterbfritz. Neben dem Kindeswohl hat Aus- und Weiterbildung bei Sabine Gaß stets einen hohen Stellenwert. Sie bildet sich regelmäßig fort und absolvierte zum Beispiel berufsbegleitend mehrere Seminarblöcke zur Waldpädagogik, die sie mit einer Prüfung erfolgreich abschloss. Maßgeblich war sie am Aufbau der Waldgruppe „Waldameisen“ beteiligt.



Laura Pecher, Romana Falk, Gabriele Kirchner, Sabine Gaß, Carsten Sperzel, Carsten Ullrich (von links).

Bürgermeister Ullrich dankte der Jubilarin für ihren pflichtbewussten Einsatz für die Gemeinde Sinntal. Ganz besonders dankte er ihr im Namen der Kinder, die sie in den vergangenen 40 Jahren stets fürsorglich betreute. Der Bürgermeister wünschte Sabine Gaß für ihre berufliche und persönliche Zukunft alles Gute,

vor allem Gesundheit. Mit diesen Wünschen verband er den Wunsch auf eine weiterhin gute und langfristige Zusammenarbeit. Den Glückwünschen schlossen sich Laura Pecher für den Personalrat, Kindergartenleiterin Romana Falk, Ordnungsamtsleiter Carsten Sperzel und einige Kolleginnen an.

Ferienaktivwoche in den Winterferien

Fulda. In der Zeit von Montag, 3. bis Freitag, 7. Januar wird vom Mütterzentrum Fulda eine Ferienaktivwoche für Grundschul Kinder 1. bis 4. Klasse angeboten. Diese findet in der Zeit von 8 bis 13.30 Uhr statt. Mit viel Entdeckergeist erforschen die Kinder eine Woche lang die Umgebung. Mit verschiedenen Aktionen, Bastelangeboten, Spielen und Ausflügen. Die

Kinder gestalten mit ihren Wünschen die Woche aktiv mit. Die freie Spielzeit kommt natürlich nicht zu kurz. Mitzubringen: Rucksack mit Verpflegung, wetterentsprechende Kleidung, Hausschuhe oder Rutsche Socken. Eine vorherige Anmeldung bis zum 13.12.2021 unter Tel. 0661/8050 oder per E-Mail: info@muetze-fulda.de ist erforderlich.

StellenMarkt

Bauen & Wohnen



MAIN-KINZIG-KREIS

Geschäftszeichen: 11.1/2/100/2021

Wir suchen für das Amt für Schulwesen, Bau- und Liegenschaftsverwaltung und Zentrale Dienste zum nächstmöglichen Zeitpunkt eine/einen

Hausmeisterin/Hausmeister (m/w/d) für die Brückenschule sowie Heinrich-Böll-Schule in Bruchköbel

Den vollständigen Ausschreibungstext mit allen relevanten Informationen finden Sie im Internet unter:
www.mkk.de > Kreisverwaltung > Karriere im MKK > offene Stellen

Gute Grundlage für Selbstständigkeit

Weiterbildung nach Gesellenprüfung

Wer seine Gesellenprüfung geschafft hat, ist längst nicht fertig mit dem Lernen. Denn es viele Möglichkeiten mehr Wissen zu sammeln, etwa als Fachwirt, Meister oder Fachkraft, staatlich oder öffentlich geprüft. „Fort- und Weiterbildungen rentieren sich immer“, sagt Gabriele Braun, Bildungsberaterin bei der Handwerkskammer Ostwestfalen-Lippe. Sie unterscheidet zwischen drei Optionen. Erstens Aufstiegsfortbildungen für höhere Qualifikationen und Positionen, zweitens fachliche Weiterbildungen zum Vertiefen bestimmter Wissensbereiche.

Und drittens gibt es noch die Verbesserung persönlicher Fähigkeiten - Computerwissen oder Fremdsprachenkenntnisse zum Beispiel. Im Handwerk ist der Meister der wichtigste zweite Schritt nach der Gesellenprüfung. „Viele beginnen mit den Meistervorbereitungskursen direkt nach der Ausbildung“, erzählt Braun. Der Meister hat im Deutschen Qualifikationsrahmen das gleiche Niveau wie ein Bachelor an Hochschulen. In manchen Handwerksberufen ist er Voraussetzung, oder zumindest gute Grundlage für eine Selbstständigkeit. dpa

Vorsicht Schwarzarbeit

Dach und Steine sollten Profis reinigen

Wenn spontan jemand an der Haustür klingelt und seine Dienste anbietet, sollten man skeptisch sein. Dazu raten die Verbraucherzentrale Rheinland-Pfalz und das dortige Landes kriminalamt. Grund ist eine steigende Zahl von Beschwerden über unseriöse Handwerker auf Tour. Wer unsicher ist oder dubiosen Anbietern auf den Leim geht, sollte die Polizei rufen. Vorsicht sei auch geboten, wenn Personen mit Briefkastenwerbung und besonders günstigen Preisen Dachreinigungen oder das Säubern von vermoosten Außenflächen anbieten. Solche Anbieter erledigen die Reinigung teils schlampig oder arbeiten kürzer als vereinbart, so die Erfahrung von Kunden und

Verbraucherschützern. Oft wollen die Arbeiter das Geld zudem direkt auf die Hand. Und hier liegt das Problem: Schwarzarbeit ist illegal und kann Bußgelder nach sich ziehen. Und das auch für die Auftraggeber. Die Verbraucherschützer raten daher, sich zunächst eine Visitenkarte oder ein Falblatt mit Angaben zur Firma geben zu lassen - mit Name, Anschrift oder Web-Adresse. So kann man die Angaben in Ruhe prüfen. dpa



Die Stadt Maintal sucht für den Eigenbetrieb Betriebshof zum nächstmöglichen Zeitpunkt Mitarbeiter*innen für die Fachdienste Tiefbau und Grünbereich mit den nachfolgenden Berufen/Qualifikationen

Fachdienst Tiefbau:

- Dipl. Ing. Fachrichtung Tief- und Straßenbau
- Kehrmaschinenfahrer*in Straßenreinigung

Fachdienst Grünbereich:

- Dipl. Ing. Fachrichtung Landespflege bzw. Landschaftsarchitektur

Der Eigenbetrieb Betriebshof ist Auftragnehmer für die Stadtverwaltung Maintal. Die jeweiligen detaillierten Stellenprofile entnehmen Sie bitte der Homepage der Stadt Maintal <https://bewerbung.maintal.de/>. Zusätzlich zu dem im Stellenprofil genannten Monatsgehalt werden Erschwerniszuschläge gezahlt.

Für den Eigenbetrieb Betriebshof Maintal besteht ein Frauenförderplan in dem sich die Stadt Maintal zur Erhöhung des Frauenanteils in Bereichen, in denen Frauen bisher unterrepräsentiert sind, verpflichtet hat. Frauen, die die Ausschreibungsanforderungen erfüllen, werden daher ausdrücklich aufgefordert sich zu bewerben.

Für die Stellenausschreibungen gilt, dass Bewerbungen von geeigneten Schwerbehinderten ausdrücklich erwünscht sind.

Falls wir Ihr Interesse geweckt haben, freuen wir uns auf Ihre Bewerbung **bis zum 12.12.2021** ausschließlich elektronisch über den angegebenen Link „Jetzt bewerben“ auf unserer Homepage www.maintal.de über den Pfad Rathaus/ Stellenangebote.

Für Fragen zum Bewerbungsverfahren steht Ihnen Frau Hermann unter bewerbungen@maintal.de oder unter der Rufnummer 06181/400-283 zur Verfügung.



Unser Team braucht Verstärkung ...

Wir suchen zuverlässige, freundliche **Fahrer (m/w/d) in Voll- und Teilzeit**
Wir freuen uns auf Ihre Bewerbung.

Taxi Boest GmbH
Rotgartenstraße 29 · 63607 Wächtersbach-Aufenau
Tel. (0 60 56) 15 59 · info@taxi-boest.de



Main-Kinzig-Kreis
Eigenbetrieb Abfallwirtschaft

Wir suchen für die vielseitigen und abwechslungsreichen Aufgaben im Bereich IT-Infrastruktur zum nächstmöglichen Zeitpunkt einen

IT-Fachinformatiker (m/w/d) in Vollzeit (39 Std.)

Den vollständigen Ausschreibungstext mit allen relevanten Informationen finden Sie im Internet auf unserer Homepage unter:
www.abfall-mkk.de > Über uns/Stellenangebot > Offene Stellen

IMMOBILIEN - ANKAUF

www.schramm24.de
Diskret. Schnell. Sicher

Fa. SCHRAMM & PARTNER
06051 9155849, 06021 5858504
info@schramm24.de

Kompetenz in Sachen Fenster und Türen



Kunststoff- und Alu-Fenster
Rollläden
Haustüren



Industriestraße 2
63607 Wächtersbach
Telefon 06053 6125-0
www.rieser-fenster.de

Erlass des Landes Hessen: Gesundheitsämter müssen priorisieren

Ressourcen bündeln, besonders Gefährdete schützen

Landkreis Fulda. Die Inzidenz im Landkreis Fulda hat die 300er-Marke längst überschritten, die Zahl der gemeldeten Infektionsfälle der letzten 7 Tage summiert sich auf 702. Angesichts des hohen Tempos der pandemischen Lage müssen jetzt die Ressourcen stärker für den Schutz der vulnerablen Personengruppen gebündelt werden. Bei der Nachverfolgung von Kontaktpersonen erfolgt daher eine Priorisierung im Hinblick auf besonders gefährdete Personen und sensible Bereiche.

Das Hessische Ministerium für Soziales und Integration hat aufgrund des pandemischen Geschehens per Erlass entschieden, dass die Aufgaben der Gesundheitsämter weiter priorisiert werden müssen. Ziel ist gemäß diesem Erlass aktuell nicht mehr die primäre Kontaktpersonennachverfolgung, sondern der Schutz („Schutz-Strategie“) vulnerabler und sensibler Gruppen und Einrichtungen (Pflegerien, Krankenhäuser, Behinderteneinrichtungen, Schulen, Kitas etc.). Das bedeutet, dass – bis auf größere Ausbruchssituationen und Infektionsgeschehen jeweils in vulnerablen Gruppen – enge Kontaktpersonen nicht mehr routinemäßig durch das Gesundheitsamt des Landkreises Fulda kontaktiert werden.

„Wir appellieren an die Vernunft und Mitarbeit der Bürgerinnen und Bürger, insbesondere der positiv getesteten Personen, dass diese ihre engen Kontaktpersonen eigenständig über ihren Positiv-Befund informieren“, sagt Prof. Dr. Dirk Breitmeier, Amtsarzt und Leiter des Kreisgesundheitsamtes. „Unterstützend werden wir ein Informationsschreiben zur Weitergabe an Kontaktpersonen zur Verfügung stellen, das in den kommenden Tagen auch auf unserer Landkreis-Webseite abrufbar sein wird. Hierin sind einfache Verhaltensempfehlungen für die 10 Tage nach dem Kontakt mit einer positiv getesteten Person enthalten – unabhängig vom Impfstatus der Kontaktperson.“ Dazu gehören zum Beispiel die Reduzierung eigener Kontakte auf das Notwendigste, regelmäßige Selbsttestung und Beobachtung auf Symptome, möglichst keine Besuche in Einrichtungen mit vulnerablen Personengruppen, Maske tragen, Abstand halten und regelmäßiges Lüften in Innenräumen. Personen, die in den vergangenen 10 bis 14 Tagen Kontakt mit einer an SARS-CoV-2 erkrankten Person hatten, sollen sich bei Auftreten von Erkältungssymptomen zu ihrem Hausarzt oder zu einer Teststelle begeben und einen PCR-Test

durchführen lassen. Als enge Kontaktperson gilt:

- wer länger als 10 Minuten ohne adäquaten Schutz (adäquat heißt Fall und Kontaktperson tragen durchgehend und korrekt einen MNS oder FFP2-Maske) im Nahfeld einer positiv getesteten Person war (unter 1,5m Abstand) ODER
- wer ein Gespräch ohne

adäquaten Schutz mit einer positiv getesteten Person geführt hat – unabhängig von der Gesprächsdauer ODER

- wer sich in einem Raum mit wahrscheinlich hoher Konzentration infektiöser Aerosole länger als 10 Minuten aufgehalten hat – auch wenn durchgehend und korrekt ein MNS oder FFP2-Maske getragen wurde.

Von dem vorbeschriebenen Prozedere ist und muss allerdings aktuell („Omikron“, B.1.1.529) beim Vorliegen einer besorgniserregenden SARS-CoV-2-Variante (VOC oder VOI) abgewichen werden. In Fällen, bei denen bereits bekannt ist, dass es sich um einen Kontakt mit einem VOI- oder VOC-Fall handelt, ist gemäß Robert-Koch-Institut (RKI) eine Quarantäne

der vollständig geimpften sowie genesenen Kontaktpersonen von 14 Tagen sowie eine Testung mittels PCR (möglichst an Tag 1 der Ermittlung der engen Kontaktperson) immer empfohlen. Gemäß der Corona-Schutzverordnung besteht zudem eine Verpflichtung zur Absonderung. Weitere Infos finden

sich unter <https://www.hessen.de/Handeln/Corona-in-Hessen> Zusammenfassend sollte insbesondere die Impfung noch nicht geimpfter Mitbürgerinnen und Mitbürger sowie die Auffrischung von Personen mit einer vollständigen Impfserie oberste Priorität für die Zukunft in der Bekämpfung der Pandemie haben.

Höffner
Wo Wohnen wenig kostet!

**WEIHNACHTS
ARTIKEL**

50%

REDUZIERT

Abzug erfolgt an der Kasse.
Es können keine weiteren Rabatte gewährt werden. Nur solange der Vorrat reicht.

Höffner Möbelgesellschaft GmbH & Co. KG • Rabenastr. 3–9 • 63584 Gründau-Lieblös • Tel. 06051/822-0 • www.hoeffner.de
Öffnungszeiten: Mo-Do + Sa von 10-19 Uhr, Freitag von 10-20 Uhr

... auch als kostenloses
epaper



www.bote.de

NORMA®

FINEST GOURMET®

FEINES zum Weihnachtsfest

ab Montag, 6. Dezember

In der Tiefkühltruhe: Premium Sahnetorte
Schoko Mousse, Stracciatella Kirsch oder Panna Cotta
750-g-Packung (1 kg = 6,65) je Packung



4,99*

Walnuss-/Haselnuss-Salami
luftgetrocknet
250-g-Packung (100 g = 1,-) je Packung



2,49*

Gourmet Pfirsiche
mit Mandeln und Amarettoaroma, mit Bourbon Vanille oder mit Zimt
550-g-Glas, Abtr.-Gew. 330 g (1 kg = 5,12) je Glas



1,69*
550 g

Haselnuss Spirituose
verfeinert mit Haselnuss-Destillat
40% vol, 0,5-l-Flasche (1 l = 15,98)



7,99*

Im Aktionskühlregal: Leberpastete
Trüffel, Preiselbeeren oder Kalbfleisch und Apfel
125-g-Packung (100 g = 1,11) je Packung



1,39*

Balsamessig
Mango, Feige oder Granatapfel
250-ml-Flasche (100 ml = 1,-) je Flasche



2,49*

Gewürzmühle
Edle Pfeffermischung 75-g-Mühle (100 g = 6,65), Geräucherter Pfeffer-Mix, Chili-Pfeffer-Mix 90-g-Mühle (100 g = 5,54), Haltsalz 180-g-Mühle (100 g = 2,77) oder Kristallsalz 185-g-Mühle (100 g = 2,70) je Mühle



4,99*
Steinsalz aus Punjab

In der Tiefkühltruhe: Eistorte
Dänische Vanille-Eiscreme mit kandierten Haselnusstücken, mit Kirschen
550-g-Glas, 2.000-ml-/1,1-kg-Packung (1.000 ml = 3,50)



6,99*
2.000 ml

Dresdner Christstollen 750-g-Schmuckdose (1 kg = 11,99)



8,99*
UVP 10,99
18% billiger

Weinreise um die Welt Europa und Übersee – trocken • Chile: Cabernet Carménère • Chile: Sauvignon blanc • USA: Cabernet Sauvignon • Australien: Shiraz Cabernet • Spanien: Tempranillo • Frankreich: Merlot
6x0,25-l-Flasche (1 l = 6,66)



9,99*

Grappa di Pinot Grigio Invecchiata
Geschenkpäckung mit zwei Grappa-Gläsern, 40% vol, 0,5-l-Flasche (1 l = 25,98)



12,99*
mit 2 Grappa-Gläsern

Wellness Geschenkkorb XXL
mit zahlreichen Badesensilien. In den Duftrichtungen Vanille und Bratapfel sowie in versch. Ausführungen erhältlich je Geschenk-korb



15,99*
XXL

ERSTER DISCOUNTER ALS GREEN BRAND ZERTIFIZIERT!

Renforcé-Wende-Bettwäsche
„Glow in the dark“
Kissen ca. 80x80 cm, Bezug ca. 135x200 cm
• Reine Baumwolle
• Mit Marken-Reißverschluss je Bettwäsche



14,99*
Auch online

Winter-Jersey Spannbettuch
• 100% Baumwolle • Einlaufschutz durch SANFOR-Knit-Ausrüstung je Spannbettuch



7,99*
ca. 90-100x190-200 cm
9,99*
ca. 140-160x200 cm
12,99*
ca. 180-200x200 cm

1000 Teile Puzzle
je Ausführung
Viele weitere erhältlich



9,99*
UVP 13,99
28% billiger
Auch online

Hochwertiges Design-Geschekpapier ca. 2 m x 70 cm, versch. Designs (1 m² = 2,14)



2,99*
je Ausführung
NEUE Motive

Geschenktaschen
in folgenden Ausführungen:
• Maxi-Geschenktasche 2er-Set
• Midi-Geschenktasche 3er-Set
• Flaschenaschen 3er-Set je Set

2,99*
Jeweils mit Grußkarte und Tragekordel

3D-WC-Sitz mit Absenkautomatik
• Aus MDF • Hochwertige, verchromte Metall-Scharniere • Brillanter, scharfer 3D-Effekt
• Inkl. Befestigungsmaterial je Ausführung



24,99*
Jetzt noch tieferer 3D-Effekt!
Auch online

Hochwertige Frottierwaren
„Korfu“ • 100% Baumwolle • Walkfrottier vom Feinsten



2,99*
je Gästehandtuch 3er-Set oder je Waschhandschuh 6er-Set
4,99*
je Handtuch 2er-Set
7,99*
je XL-Handtuch 3er-Set
Auch online

TOPTEX Strickfleece-Jacke
mit Sherpa-Futter
• 100% Polyester • Größen M (48/50) – XL (56/58) je Jacke



15,99*
Futter aus wärmedem Sherpa-Fleece
NEUE Farben

J-Line Komfort-BH 4er-Set
• 92% Polyamid, 8% Elasthan
• Größen M–XXL je 4er-Set



15,99*
UVP 29,99
46% billiger

Chenille-Badteppich
ca. 65 x 110 cm • Rutschhemmende Beschichtung • Obermaterial 100% Polyester



9,99*
je Ausführung
Extra dicht getaftet
NEUE Farben

Chenille-Badematte
ca. 80 x 50 cm • Besonders flauschig weiche Qualität
• 100% Polyester je Badematte



9,99*
Auch online
Mit neuartigem 3D-Mesh-Rücken

KRAFT Profi-Winter-Arbeitshandschuhe
• Größen 7 – 11 je Paar



6,99*
Auch online

Kuschelsocken 7 Paar
• Größen 35/38 – 39/42 je 7 Paar



6,99*
Kuschelig weich (Farbbeispiele)

Klebelektroden KEG 365 (4er-Set) oder KES 286 (8er-Set) für großflächige Anwendungen je Set



7,99*
UVP 13,99
42% billiger
Auch online
8er-Set ca. 4 x 4 cm
4er-Set: Extra groß

Tens-/EMS-Gerät TEN 250 mit 4 Pads und 4 Ersatzpads • 10 Massageprogramme
• Direktbuttons mit hinterlegten Programmen



29,99*
UVP 59,99
50% billiger
Auch online
66 Anwendungsprogramme
(Nicht für Patienten mit Herzschrittmacher geeignet)

Outdoorstiefel
• Robustes Obermaterial
• Zusätzliche Zehenkappe
• Mit 3M-Scotchlite™ Markenreflektor
• Profilierte Laufsohle • Größen 38–45 je Paar



19,99*
Hochwertiges Warmfutter
TREKK STAR
3M Scotchlite™ Reflective Material

*Keine Mitnahmegarantie! Sofern der Artikel in unserer Filiale nicht vorhanden ist, können Sie diesen direkt in der Filiale innerhalb von 2 Tagen ab o.g. Werbebeginn bestellen und zwar ohne Kaufzwang oder Sie wenden sich bezüglich kurzfristiger Lieferbarkeit an www.norma-online.de/aktionsartikel. Es ist nicht ausgeschlossen, dass Sie einzelne Artikel zu Beginn der Werbeaktion unerwartet und ausnahmsweise in einer Filiale nicht vorfinden. Wir helfen Ihnen gerne weiter. Schuhe und Textilien teilweise nicht in allen Größen erhältlich. Alle Preise in Euro. Bei Druckfehlern keine Haftung.

NORMA® MEHR FÜRS GELD.

AKTUELLE PROSPEKTE – einfach & bequem online durchblättern unter www.norma-prospekt.de

ENTDECKEN SIE MEHR AKTIONEN!



www.norma-online.de

Jufas · Stellen · Fundgrube · Rätsel u.v.m.

F1

Henry-Harnischfeger-Schüler bleiben am Ball

Erweiterte Kooperation mit Tischtennisverein TTC Salmünster

Bad Soden-Salmünster. Aufgrund der hohen Nachfrage konnte an der Henry-Harnischfeger-Schule Bad Soden-Salmünster eine zweite Tischtennis AG am Nachmittag eingerichtet werden, die von den Lizenz-Trainern Christian und Björn Stelling geleitet wird. Viele Schülerinnen und Schüler traten in der Vergangenheit auch in den Tischtennisverein TTC Salmünster ein und spielen mittlerweile in den ersten Mannschaften sowie Leistungszentren.



Björn Stelling mit der Klasse 5b in der Vereinshalle des TTC-Salmünster.

An den Ball herangeführt werden nicht nur die jungen AG-Teilnehmerinnen und -Teilnehmer, sondern auch Klassen im Rahmen des regulären Sportunterrichts. „Wir sind dem Verein für die Kooperation sehr dankbar, da wir durch erweiterte Raumkapazitäten und die Unterstützung lizenziierter Spielertrainer qualitativ und quantitativ in der Sport-Förderung ein breiteres Angebot unterbreiten können“, freut sich die Schulleitung der Henry-Harnischfeger-Schule.

Ihr Termin ist richtig notiert ...
 ... auf einem Kalender des **DRUCK- UND PRESSEHAUS NAUMANN**

Sie erhalten ab sofort bei uns:

- **Tischkalender und Wandkalender in unterschiedlichen Größen**
 Pro Person werden im Kundencenter des Druck- und Pressehauses Naumann zwei Wandkalender kostenlos abgegeben. Weitere sind zum Stückpreis von 2,00 € erhältlich.
- **Streifenkalender mit monatlicher Übersicht ...**
 ... geben wir zum Sonderpreis von 12,50 € pro Stück ab.

PS: Selbstverständlich drucken wir auch Kalender mit Ihrem Firmenlogo. FRAGEN SIE NACH!
 Unsere Druckereiverwaltung berät Sie gerne unter Telefon (06051) 833 151.

DRUCK- UND PRESSEHAUS NAUMANN
 63571 Gelnhausen | Gutenbergstraße 1 | www.gnz.de
 Telefon: (06051) 833 151 | E-Mail: Druckereiverwaltung@gnz.de

Doppelte Jahreshauptversammlung

Chorgemeinschaft „Vorwärts“ Steinau

Steinau. Eine doppelte Jahreshauptversammlung für die Jahre 2019 und 2020 hielt die Chorgemeinschaft „Vorwärts“ unter Beachtung der Corona-Regeln im Vereinshaus in Steinau ab. Vorstandssprecher Stefan Wagner erinnerte in seinem ersten Jahresbericht für das Jahr 2019 an die Reise des Vereins nach Stockholm und die dazu rekordverdächtigen 49 Chorproben mit teilweise über 50 Sängerinnen und Sängern. „Im Vergleich dazu trafen wir uns mit dem Stammchor im Jahr 2020 lediglich neunmal“, so Wagner. Danach habe das Virus die Vereinsarbeit auf Eis gelegt.



Vorstandssprecher Stefan Wagner, Michael Krüger, Hilde Krefß, Hans-Georg Lotz, Jörg Schneider, Vorstandsmitglied Elisabeth Mascher, Heinz und Irene Kirchner, Renate und Dieter Euler (von links).

vielen Jahren im Vorstand aktiv ist
 10 Jahre passive Mitgliedschaft (2020): Karin Hellwig, Rita Herber, Hans Krüger, Mike Langer, Erika Pusch, Jürgen Wolff (2021), Gerd Euler, Michael Krüger, Sidonie Linkersdörfer, Irmgard Schößler
 25 Jahre passive Mitgliedschaft (2020) Gabi Herold
 50 Jahre aktiv (2021) Hilde Krefß
 70 Jahre passiv (2021) Hans-Georg Lotz
 Aufgrund der Pandemielage und den kritisch ansteigenden Inzidenzen setzt die CG „Vorwärts“ die Probenarbeit bis mindestens Anfang 2022 aus.

Obwohl sie turnusmäßig angetreten hätten, wurde auf Neuwahlen zum Vorstand verzichtet. Stefan Wagner: „Unsere Satzung gibt das her. Bei besonderen Herausforderungen kann ein Vorstand ausnahmsweise drei statt nur zwei Jahre amtiert.“ Diese „besondere Herausforderung“ sei mit der Pandemie

gegeben gewesen. Insgesamt 18 Mitglieder konnte der Vorstand des Chores für teilweise langjährige Treue zum Verein ehren: 10 Jahre aktive Mitgliedschaft (2020): Dieter und Renate Euler, Heinz und Irene Kirchner (2021) Jörg Schneider, der auch seit

Willkommen in **Rudi's Welt**
 Die beliebten fröhlichen, bunten Figuren von Rudi Diessner, einem Künstler mit Down-Syndrom, schmücken die Produkte der Lebenshilfe – dem Selbsthilfeverband für Menschen mit geistiger Behinderung. Diese und weitere Geschenkideen sowie exklusive Produkte aus Behinderten-Werkstätten finden Sie unter: www.lebenshilfe.de, auf „Shop/Angebote“ klicken

Die Lebenshilfe-Kollektion im **Rudi-Diessner** zugunsten der **Lebenshilfe**

Der perfekte Begleiter für begeisterte Camper:

ADAC Campingführer Deutschland/Nordeuropa & Südeuropa

Yes we camp! Camping steht für die grenzenlose Freiheit, nach der sich momentan so viele sehnen: Allein die Planung des Urlaubs 2022 beflügelt die Fantasie! Unsere ADAC Campingführer Deutschland/Nordeuropa und Südeuropa sind in Zusammenarbeit mit PiNCAMP, dem Campingportal des ADAC, entstanden und bieten damit die besten Reiseideen und den größten Überblick im dichten Campingplatz-Dschungel. Hier werden alle Fragen schon im Vorfeld dank ADAC Expertise beantwortet: Ist der Platz kinderfreundlich? Wie gut sind die sanitären Einrichtungen? Wo kann ich Lebensmittel kaufen? Insgesamt bewerten und klassifizieren die Bände über 5.400 Plätze in 35 europäischen Ländern. Der Marktführer im Bereich Camping schon dabei auch die Urlaubskasse: Mit über 3.000 Rabatt-Angeboten spart die ADAC Campcard bares Geld. Übersichtlich präsentiert sich die Darstellung aller Plätze auf der großformatigen Planungskarte: So ist der Campingplatz für die nächste Nacht schnell gefunden und dem entspanntesten Campingurlaub aller Zeiten steht nichts mehr im Weg!

IMPRESSUM
Mittelhessen-Bote
 mit Kreisausgaben
 Main-Kinzig-Bote
 (für den gesamten Main-Kinzig-Kreis)
 Wetterauer Wochen-Bote
 (für den gesamten Wetterau-Kreis)

Verleger: Oliver Naumann, Erhard Naumann
 Geschäftsführer: Oliver Naumann, Jochen Grossmann
 Chefredakteur: Thomas Welz
 Anzeigen/Key-Account: Johanna Röder
 Vertriebsleiter: Ronald Schmidt

Anzeigenannahme:
 Montag bis Freitag von 8.00-18.00 Uhr.

Für Druckfehler übernehmen wir keine Haftung. Bei telefonisch aufgegebenen Anzeigen keine Gewähr. Zur Zeit gilt die Anzeigenpreisliste Nr. 34/47. Der Mittelhessen-Bote erscheint mit den Regionalausgaben Gelnhäuser Bote, Hanauer Bote, Maintaler Bote, Langenselbolder Bote, Schlüchterner Bote, Fuldaer Land-Bote, Wetterauer Wochen-Bote, Büdinger Bote, Oberhessener Bote, Kahlgrund-Bote. In der Ausgabe Main-Kinzig-Bote werden die amtlichen Bekanntmachungen des Main-Kinzig-Kreises und folgender Städte und Gemeinden veröffentlicht: Gelnhausen – Mitteilungsblatt; Langenselbold – Langenselbolder Bote; Wächtersbach – Wächtersbacher Stadtanzeiger; Gründau – Gründauer Anzeiger; Freigericht – Freigerichter Bote; Hasselroth – Hasselrother Anzeiger; Linsengericht – Linsengerichter Anzeiger; Biebergönd – Wochenblatt Biebergönd. Auflage: 325.225. Kombination mit Gießener Zeitung. Auflage: 128.875. Gesamtauflage: 454.100 Für unverlangt eingesandte Manuskripte und Bilder werden weder Gewähr übernommen noch eventuelle Kosten erstattet. Für den Inhalt der Anzeigen übernehmen wir ebenfalls keine Haftung. Der Mittelhessen-Bote erscheint am Wochenende. (Änderung der Erscheinungstermine vorbehalten). Bei Nichterscheinen infolge höherer Gewalt, bei Streik, Aussperrung u.ä. Gründen, besteht kein Anspruch auf Entschädigung. Verteilung: kostenlos an die Haushalte. Bezugspreis bei Postzustellung: 2,00 € zzgl. MwSt.

Verlag und Herstellung: Druck- und Pressehaus Naumann GmbH & Co. KG Gutenbergstraße 1 · 63571 Gelnhausen
 Zugleich auch ladungsfähige Anschrift für alle im Impressum genannten Verantwortlichen.

Falls Sie unsere Zeitung nicht mehr erhalten möchten, bitten wir Sie, eine E-Mail an zustellung@bote.de zu senden und einen Aufkleber mit dem Hinweis „Bitte keine kostenlosen Zeitungen“ an Ihrem Briefkasten oder Zeitungsrohr anzubringen.

2021
 Anzeigen (06051) 833-244
 Redaktion (06051) 833-202
 Vertrieb (06051) 833-299
 Telefax (06051) 833-230

DIE KÜCHEN-SPEZIALISTEN

10-FACH ÜBERZEUGEND

Seit vier Generationen hat das Familienunternehmen Schmidmeier ein Ziel: Begeisterte Kunden, die uns gerne weiterempfehlen. Unsere vielen Stammkunden wissen: In der Küchen-Welt Schmidmeier überzeugen nicht nur das riesige Angebot, die gute Beratung und die günstigen Preise, da stimmt auch der umfassende Service. Schenken auch Sie uns Ihr Vertrauen.

KAUFEN SIE KEINE KÜCHE, BEVOR SIE BEI UNS WAREN!

- 1 Führende Küchenmarken**
 Burger, nolte, nobilia, casada, DECKER, SIEMENS, AEG, Miele, BLANCO, FRANKE, Lechner, Naber, berbel, BORA
- 2 Beste Beratung und Planung**
 Perfekte und schnelle Planung ist für uns selbstverständlich. Mit modernster Computerplanung können wir Ihre Wunschvorstellung in allen Perspektiven darstellen. Mit exaktem Installationsplan plus genauer Vorlage für die Fliesenverlegung. Das gibt Ihnen Sicherheit beim Auswählen und Entscheiden.
- 3 Bestpreis-Garantie**
 Wir erstatten Ihnen die Differenz, wenn Sie innerhalb von 8 Tagen nach dem Kauf nachweisen, dass Sie die bei uns gekaufte Küche bei einem anderen Fachgeschäft in 50 KM Umkreis, bei gleicher Leistung, günstiger bekommen.
- 4 Passt-Genau-Garantie**
 Wir nehmen das exakte Maß bei Ihnen zu Hause und montieren zu Ihrer vollsten Zufriedenheit. Wenn wir gehen, ist Ihre neue Küche einsatzfähig und besenrein.
- 5 Günstige Finanzierung**
 Fragen Sie nach unseren aktuellen Niedrigzins-Angeboten.
- 6 Küchen-Komplett-Service**
 Wir sorgen für perfekte Montage. Auf Wunsch mit fachgerechter Elektro- und Wasserinstallation. Service aus einer Hand. Das macht uns stark!
- 7 Zuverlässiger Kundendienst**
 Auch lange nach Ihrem Kauf sind wir jederzeit für Sie da. Jahrelange Erfahrung unseres Kundendienstes sorgt für die besten und kostengünstigsten Lösungen.
- 8 1-Jahres-Inspektion**
 Auf Wunsch nach 12 Monaten Rundum-Check durch unseren Service-Mann. Manchmal ist es nur eine Kleinigkeit – und schon funktioniert alles wieder bestens.
- 9 Eigene Schreiner**
 Für Änderungen und Anpassungen stehen Ihnen unsere Schreiner zur Verfügung.
- 10 Höchste Kundenzufriedenheit**
 TÜV-Zertifikat für Kundenzufriedenheit.

Die großen Küchen-Spezialhäuser
KÜCHEN-WELT SCHMIDMEIER

63825 Schöllkrippen
 Hauptstraße 3, direkt neben Möbel-Zentrum Spessart Tel: 06024-307-400

63739 Aschaffenburg
 Im B8 Center, direkt an der Bundesstr. 8 Hanauer Straße 76 Tel: 06021-582269-0

63628 Bad Soden Salmünster
 Bad Sodener Str. 30, direkt am Bahnhof Tel: 06056-9167-0

Möbel-Zentrum Spessart, Pick-up, Küchen-Welt Schmidmeier GmbH
www.kuechenwelt-schmidmeier.de
 Öffnungszeiten: Mo- Fr 10 - 19 Uhr, Samstag 10 - 18 Uhr

Ein Jubiläum und zwei Abschiede

Gemeinde Sinntal

Sinntal. Ein Dienstjubiläum und zwei Verabschiedungen wurden pandemiebedingt nun in der Gemeinde Sinntal nachgeholt. Gemeindeglieder Harald Jehn arbeitet seit über 25 Jahren am Bauhof der Gemeinde Sinntal, sein Kollege Hans Beringer und Bauamtsleiter Joachim Neureder gingen in Rente. Harald Jehn ist als Gemeindeglieder und Maler am Bauhof der Gemeinde Sinntal tätig. Nach 18 Jahren

als Maler und Lackierer in der freien Wirtschaft trat Herr Jehn am 01.11.1995 in den Dienst bei der Gemeinde Sinntal ein. Hans Beringer kam als Kfz-Mechaniker 1999 ebenfalls aus der „freien Wirtschaft“ zum Bauhof an. Seine Einsatzgebiete waren überwiegend die Werkstatt und die Schlosserei. Er reparierte angefangen vom Rasenmäher über Feuerwehrrumpfen bis hin zum

Unimog sämtliche Motoren. Der Diplom-Ingenieur Joachim Neureder begann im Jahr 2000 seinen Dienst als Bauamtsleiter bei der Gemeinde Sinntal. Er war für alle Baumaßnahmen der Gemeinde, von kleinen Ausbesserungsarbeiten bis hin zu Großbaustellen, zuständig. Diese anspruchsvolle und oftmals stressige Tätigkeit führte er mit viel Engagement und großer Leidenschaft aus.

Bürgermeister Carsten Ullrich dankte den scheidenden Mitarbeitern und dem Jubilar für ihre langjährige Mitarbeit. Er würdigte das Engagement der Beschäftigten. Für den künftigen Ruhestand wünschte der Bürgermeister vor allen Dingen Gesundheit, Wohlergehen und Lebensfreude. Dem schlossen sich der Personalsprechersvorsitzende Jochen Decker und Hauptamtsleiter Eckart Michna an.

ugs.: Lüne, Grille	ital. Schriftsteller: ... Eco †	kühn angelegtes Unternehmen	Töpferkunst; Tonware	weibl. Vorname	Wasserstands-messer	Nacht-lokal	einer der Vor-namen Goethes	Erdauf-schüt-tung	Kreuz-spinne bei „Bie-ne Maja“	Verbren-nungs-erscheinung	Stadt im Kreis Borken (NRW)	wage-müffig, beherzt	
gern-haben						Schwanz-lurche		germ. Göttin	Fluss zum Ouse	frz. und engl. Männer-name		Haupt-stadt v. Loth-ringen	
Südafri-kaner				linker Aare-Neben-fluss (CH)				Wort des Ein-wandes	griech. Küsten-land-schaft	dr. Physiker † 1854			
				Polster-material		Riech-organ	West-germane						
Staat im Hi-malaja	Vorname Amund-sens † 1928		Men-schen-fresser							zwang-loses Hausfest (engl.)		Fußspur	
Boot mit drei Rumpfen							Mittel-europäer	persönl. Fürwort, 2. Person Plural	Überzug des Mauer-werks				
			Klage, Ge-jammer			Abbrün-niger	Licht-brecher starkes Seil					zu Ende	altes Indisches Gewicht
Aus-sehen, Außeres (engl.)	unter-irdische Grab-anlage		ital. Wall-fahrts-ort					norm-, regel-widrig	amerik. Showstar (Dean) † 1995	Öl-pflanze			
Abzugs-kanal für Ab-wässer							höchste Gefahr hawai-ischer Gruß						
			(un)ver-gorener Obstsaft		Stadt bei Potsdam				griech. Göttin der Jugend	franz.-belg. Fluss zur Nordsee			
Abk.: Bundes-republik Deutschl.	Strom z. Kur. Hafz Vieh-futter				deutsche Stadt an der Donau	Sinnes-organ							
Laut-stärke-einheit				Genießer erlesener Speisen (franz.)									
Probelauf eines Ab-stimmungs-verfahrens						Reife-prüfung (Kurz-w.)							
Kraft-fahrzeug (Kurz-w.)				Volk in Indien und Sri Lanka									

AUFLÖSUNG DES LETZTEN RÄTSELS

PROMOTOR TALMIWARE
 OPALSBahnPAPER
 TERMITEUkOERPER
 HARKEEALTAHOBED
 LIIGRUBEJBOBER
 GASTONHABILURSM
 JEDEEHABILURSM
 EATLASNURANIA
 CLANZZFAUNAECK
 PENGTIERMYRHE
 HORWERREOHNE
 VORABANOEDEN
 EMOPEDBURG
 ROSTGALERIE

Käse aus der Dorfkäserei

Regional, nachhaltig und bewusst genießen: Das wünschen sich immer mehr Verbraucher. Die traditionellen Sortenkäse aus der Schweiz liegen damit voll im Trend. Bekannte Sorten wie Schweizer Emmentaler AOP, Le Gruyère AOP oder Appenzeller werden in kleinen, meist familiengeführten Betrieben mit viel Liebe zum Handwerk hergestellt. Die rund 600 Käsereien stellen etwa 700 verschiedene Käsesorten her. Eine Vielfalt, die ihresgleichen sucht. Schweizer Käse ist weltweit bekannt, sein Ursprung liegt aber in den familiengeführten Käsereien in der Schweiz. Von Appenzell bis ins Wallis produzieren sie in Handarbeit die berühmten Sorten in stets gleichbleibender Qualität. Weitere Informationen unter www.schweizerkaese.de

Auto & Verkehr

Anhänger
 Anhänger - Verkauf - Vermietung - Service - Ersatzteile. Bien Fahrzeugbau GmbH, 63571 Gelnhausen, ☎ 06051/914178-0 od. www.bien-fahrzeugbau.de

Pkw Ankauf
 V&S PKW-Ankauf! Rufen Sie uns an o. senden Sie Bilder u. Fahrzeugdaten per WhatsApp an ☎ 0152/26315092 u. erhalten Sie direkt ein Angebot. V&S Automobile

Autohandel
 Ankauf von PKW und LKW, alle Hersteller, alle Modelle, Zustand, TÜV und KM egal, auch mit Schäden jeglicher Art. Jederzeit erreichbar. ☎ 06403/9688211 o. 0176/23479199

Autozubehör
 Verkauf 4 Winterkomplettsreifen (Alufelgen) für VW UP VB 150,- €. ☎ 06051/67402

Pkw Ankauf
 Wir kaufen Ihren gebrauchten Pkw! Einfach Bild über WhatsApp senden. Direkt Angebot erhalten. Barzahlung u. Selbstabholung ☎ 0171/2760410 V&S Automobile, 63571 GN-Hailer, Altenhaßlauer Weg 3

Fahrzeug-Barankauf
 Auto - Wohnmobil - Motorrad
 Fa. Schramm 06051-9155849

Reisemobile

 Neue und junge gebrauchte Wohnmobile & Wohnwagen zu Super-Spar-Preisen.
 HÜTTLER GmbH
 Robert-Bosch-Str. 2-4
 ☎ 06181 / 42 433 0
 63477 Maintal
www.caravan-huettler.de verkauf@huettler.de

Ankauf v. Autos ab Bj. 1961 alle Arten: LKW, Geländewagen, Wohnmobile, Unfallwagen, mit u. ohne Schäden, KM und TÜV egal. Ohne Reklamation, jederzeit erreichbar! ☎ 06431/2867746, 0176/22749486

KFZ-Verwertung Habersack
Annahme von Alt- und Unfallfahrzeugen.
 Hasselroth - Struthweg 3 • ☎ (06055) 81058

Wir kaufen
 Wohnmobile + Wohnwagen
 03944-36160 • www.wm-aw.de Firma

Wohnwagen
 Liebe Leserinnen und Leser, wir suchen ein Wohnmobil oder Wohnwagen, ausschließlich von privat. Einfach alles anbieten, seriöse Abwicklung garantiert. ☎ 01520/8264256

Mittelhessen-Bote
 Finden + Verkaufen
 Telefon 06051 833-241



Hilfe im Notfall

Polizei 110 · Feuerwehr 112 · Rettungsdienst 112
 Giftnotruf (06131) 19240

Altkreis Schlüchtern 4. bis 10. Dezember 2021

Ärzte
Ärztlicher Bereitschaftsdienst Main-Kinzig-Ost
 Gelnhausen, Linsengericht, Hasselroth, Freigericht, Gründau (Lieblos, Rothenbergen und Niedergründau), Biebergemünd, Brachtal, Birstein, Wächtersbach, Bad Orb, Bad Soden-Salmünster, Sinntal, Steinau a. d. Straße, Jossgrund, Flörsbachtal, Schlüchtern.
 Der regionale **Ärztliche Bereitschaftsdienst** ist erreichbar außerhalb der Praxiszeiten – ohne Vorwahl und kostenlos – unter **Tel. 116117**. Wenn die Beschwerden keinen Aufschub bis zur regulären Sprechstunde erlauben, können Sie auch die **Bereitschaftsdienstzentrale in Schlüchtern** in den Main-Kinzig-Kliniken ist geöffnet am Wochenende Samstag und Sonntag sowie an Feiertagen und Brückentagen ab 8.00 Uhr, Montag, Dienstag und Donnerstag ab 19.00 Uhr, Mittwoch und Freitag ab 14.00 Uhr, jeweils bis 22.00 Uhr.

Apotheken
 Der Wechsel der Dienstbereitschaft auf die nächste dienstbereite Apotheke erfolgt täglich um 8.30 Uhr.

04.12.21: ■ **Alte Apotheke**, Flieden
 Schlüchterner Str. 2 (066 55) 42 42

05.12.21: ■ **Coestersche Apotheke**, Neuhoef
 Fuldaer Str. 1 (066 55) 50 25

■ **Löwen-Apotheke**, Sterbfritz
 Brückenauer Str. 34 (066 64) 9 61 00

06.12.21: ■ **Brüder-Grimm-Apotheke**, Steinau
 Brüder-Grimm-Str. 119 (066 63) 60 18

■ **Kalbach-Apotheke**, Kalbach
 Hauptstr. 10a (066 55) 91 11 96

07.12.21: ■ **Marien-Apotheke**, Flieden
 Hauptstr. 28 (066 55) 50 59

08.12.21: ■ **Rathaus-Apotheke**, Schlüchtern
 Obertorstr. 10 (066 61) 9 64 10

09.12.21: ■ **Bergwinkel-Apotheke**, Schlüchtern
 Grabenstr. 1 a (066 61) 20 20

10.12.21: ■ **Alte Apotheke**, Schlüchtern
 Obertorstr. 38 (066 61) 9 61 50

NEU ERSCHIENEN!
DER HEIMATKALENDER 2022

Erhältlich bei folgenden Verkaufsstellen:

Bergwinkel Wochen-Bote	Krämerstraße 43	36381 Schlüchtern
„Unser Laden“ Huttener Nachbarschaftsladen	Pestalozzistraße 5	36381 Schlüchtern-Hutten
Kinzigtal Nachrichten	Obertorstraße 16	36381 Schlüchtern
Karmann's Schöne Seiten	Obertorstraße 15	36381 Schlüchtern
Tourist-Info Schlüchtern	Krämerstraße 2	36381 Schlüchtern
Stadt Steinau, Verkehrsbüro	Brüder-Grimm-Straße 70	36396 Steinau a. d. Str.
Gemeindevverwaltung Sinntal	Am Rathaus 11	36391 Sinntal-Sterbfritz
Elektro Melk	Brückenauer Straße 21	36391 Sinntal-Sterbfritz
Stadtverwaltung Bad Soden-Salmünster	Rathausstraße 1	63628 Bad Soden-Salmünster
Buchhandlung am Dippenmarkt	Badestraße 4	63628 Bad Soden-Salmünster
Buchhandlung Dichtung + Wahrheit	Obertor 5	63505 Wächtersbach
Druck- und Pressehauses Naumann, Kundencenter	Gutenbergstraße 1	63571 Gelnhausen
Main-Kinzig-Forum	Barbarossastraße 24	63571 Gelnhausen



Heimatkalendar
 2022
 Für nur **6,50 EUR**
 Nur solange der Vorrat reicht.

DRUCK- UND PRESSEHAUS NAUMANN GmbH & Co. KG
 63571 Gelnhausen | Gutenbergstraße 1 | www.gnz.de | Telefon: (06051) 833 250 | E-Mail: Druckereiverwaltung@gnz.de

Nicht mehr so gelenkig wie früher?



So können Sie Ihre Gelenkgesundheit unterstützen

Unsere Gelenke sind im Alltag enormen Belastungen ausgesetzt: Sie werden vielfach gebeugt, gestreckt und gedreht. Um die Gelenkgesundheit zu unterstützen, kann aber jeder etwas tun: mit speziellen Mikro-Nährstoffen, enthalten in Rubaxx Gelenknahrung (Apotheke). So fördert z.B. Ascorbinsäure die Funktion von Knorpel und Knochen und Phyllochinon trägt u.a. zum Erhalt gesunder Knochen bei. Außerdem enthält Rubaxx Gelenknahrung die vier wichtigen körpereigenen Gelenkbausteine Kollagenhydrolysat, Glucosamin, Chondroitinsulfat und Hyaluronsäure. **Das Fazit einer begeisterten Anwenderin:** „Für mich das Beste!“

Für Ihre Apotheke:
Rubaxx Gelenknahrung
(PZN 14290705)



www.rubaxx.de

Thema: Sexuelle Schwäche

Genießen Sie wieder lustvollen Sex

Fühlen Sie sich häufig durch Ihren Arbeits- und Familienalltag gestresst? An Zweisamkeit mit Ihrer Partnerin oder Ihrem Partner ist kaum zu denken? Oder hat Ihnen der Alltag in Ihrer Beziehung die Lust und Leidenschaft geraubt? Das muss nicht sein! Ein rezeptfreies Arzneimittel namens Deseo hilft Ihnen, sexuelle Schwäche zu bekämpfen und Ihr Sexleben wieder genießen zu können.

Stress, Alltagstrott und Erfolgsdruck wirken sich auf das sexuelle Verlangen aus. Negative Folgen: Das Sexualleben bleibt häufig auf der Strecke und die Beziehung leidet. Dabei müssen Sie sexuelle Unlust nicht in Kauf nehmen. Denn: Mit Deseo (rezeptfrei) gibt es Hilfe aus der Apotheke!

Neuer Schwung für das Sexleben

Um die Leidenschaft und das sexuelle Verlangen zu steigern, enthält Deseo den natürlichen Arzneistoff Turnera diffusa, der seit Langem als Aphrodisiakum verwendet wird. Laut Arznei-



Mehr als jeder zweite Mann und fast drei von vier Frauen hatten schon einmal sexuelle Probleme wie z. B. Erektionsstörungen oder sexuelle Unlust.¹

mittelbild setzt dieser im Urogenitalsystem an und wird hauptsächlich bei sexueller Schwäche angewendet.

Sich wieder spontan der Lust hingeben

Da die Tropfen regelmäßig und unabhängig vom Geschlechtsakt

eingenommen werden, kann die so wichtige Spontaneität und Leidenschaft erhalten bleiben. Nebenwirkungen oder Wechselwirkungen mit anderen Arzneimitteln sind nicht bekannt. Weiterer Vorteil: Zudem sind die Tropfen Deseo rezeptfrei in jeder Apotheke oder online

erhältlich. Der unangenehme Arztbesuch kann dadurch erspart bleiben.

Bringen Sie mit Deseo wieder neuen Schwung in Ihr Liebesleben und steigern Sie Ihr sexuelles Verlangen!

Deseo – bei sexueller Schwäche

- ✓ **Fördert die sexuelle Lust**
- ✓ **Wirksam und gut verträglich**
- ✓ **Wirkt unabhängig vom Einnahmezeitpunkt**

Rezeptfrei!

Für Ihre Apotheke:
Deseo
(PZN 04884881)



www.deseo.net

¹Birken, P. et al.: Prävalenzschätzungen sexueller Dysfunktionen anhand der neuen ICD-11-Leitlinien. Deutsches Ärzteblatt International S. 653–8, 2020 • Abbildung Betroffenen nachempfunden
Deseo. Wirkstoff: Turnera diffusa Dtl. D4. Deseo wird angewendet entsprechend dem homöopathischen Arzneimittelbild. Dazu gehört: Sexuelle Schwäche. www.deseo.net • Zu Risiken und Nebenwirkungen lesen Sie die Packungsbeilage und fragen Sie Ihren Arzt oder Apotheker. • PharmaSGP GmbH, 82166 Gräfelfing • Die Einnahme von Arzneimitteln über längere Zeit sollte nach ärztlichem Rat erfolgen.

Spezialcreme gegen Gesichtsrötungen

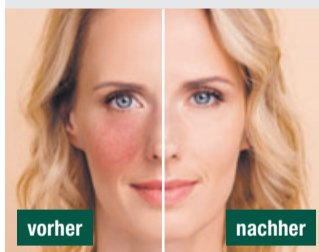

Rötungen an Nase und Wangen entstehen, wenn die Äderchen im Gesicht stärker durchblutet werden und durch die Haut schimmern. Gründe dafür können häufige Temperaturwechsel, zunehmendes Alter oder UV-Strahlung sein. Viele versuchen, dem Problem mit verschiedenen Präparaten entgegenzuwirken.

Unser Tipp: Eine Spezialcreme mit einzigartigem 3-fach-Effekt (Deruba, Apotheke)! Dank mikroverkapselter Pigmente kaschiert Deruba Gesichtsrötungen sofort. Die spezielle Aktivstoff-Formel mildert sie längerfristig. Der integrierte UV-Schutz mit LSF50+ beugt der Entstehung neuer Rötungen vor. Deruba – die Rundum-Antwort auf Hautrötungen!

Für Ihre Apotheke:
Deruba
(PZN 11008068)



www.deruba.de

(Abbildung Betroffenen nachempfunden)

Rücken, Nacken, Kopf Nervenschmerzen sind vielfältig

Diese Schmerztablette bremst Nervenschmerzen aus!



Wiederkehrende Rückenschmerzen? Nackenschmerzen, die ausstrahlen? Sogar Kopfschmerzen? Diese Beschwerden machen den Alltag von Millionen Menschen zur Qual. Vielen unbekannt: Das sind häufig Symptome von Nervenschmerzen – und hier gibt es wirksame Hilfe: Dorisol (rezeptfrei, Apotheke).

Langes Sitzen oder Stress führen oft zu verspannten Muskeln, die auf die Nerven drücken und diese reizen oder schädigen können. Eine häufige Folge: belastende Rücken- oder Nackenschmerzen. Diese können sogar bis in den Kopf ausstrahlen und dort Kopfschmerzen oder sogar

Migräne verursachen. Was die wenigsten wissen: Dahinter stecken oft Nervenschmerzen.

Verspannungen lösen, Schmerzen lindern

Dorisol vereint bewährte Wirkstoffe und kann so wirksame Hilfe speziell bei Nervenschmerzen in Rücken, Nacken und Kopf bieten. **Cimicifuga racemosa** hat sich z.B. bei Verspannungen im Rücken- und Nackenbereich als hilfreich erwiesen. **Cyclamen purpurascens** wird laut Arzneimittelbild bei typischen Migränesymptomen, wie Pochen und Pulsieren im Kopf, eingesetzt. Auch durch Kopfschmerzen oder Migräne hervorgerufene Sehstörungen

wie Augenflimmern können gelindert werden.

Fazit: Dorisol kann belastende Nervenschmerzen in Rücken, Nacken und Kopf natürlich wirksam behandeln – auch langfristig bei chronischen Schmerzen.

- ✓ **Bekämpft Nervenschmerzen in Rücken, Nacken und Kopf**
- ✓ **Gut verträglich**
- ✓ **Ohne bekannte Neben- oder Wechselwirkungen**

Für Ihre Apotheke:
Dorisol
(PZN 16792925)



www.dorisol.de

Schmerztablette ist nicht gleich Schmerztablette!

Viele Betroffene haben trotz der herkömmlichen, entzündungshemmenden Schmerztabletten weiterhin Beschwerden. Kein Wunder, denn die Ursache sind oftmals keine Entzündungen, sondern geschädigte Nerven! Die Schmerztablette Dorisol kann mit ihrem speziellen Nervenschmerzkomplex belastende Nervenschmerzen in Rücken, Nacken und Kopf natürlich und wirksam behandeln!

DORISOL. Wirkstoffe: Gelsemium sempervirens Trit. D2, Spigelia anthelmia Trit. D2, Iris versicolor Trit. D2, Cyclamen purpurascens Trit. D3 und Cimicifuga racemosa Trit. D2. Homöopathisches Arzneimittel bei Neuralgien (Nervenschmerzen), Kopfschmerzen, Migräne. www.dorisol.de • Zu Risiken und Nebenwirkungen lesen Sie die Packungsbeilage und fragen Sie Ihren Arzt oder Apotheker. • PharmaSGP GmbH, 82166 Gräfelfing

20 JAHRE POLSTER AKTUELL – JETZT 500-EURO-WERT-GUTSCHEIN* NUTZEN



Die Polstergarnitur aus der Kollektion „Orthopädiaka Comfort“ erfüllt alle Bedürfnisse nach Komfort, Design und Qualität.

Fotos: Medienhaus

Noch mehr sparen in der Black Week

Kunden erhalten vom 19. bis 27. November alle Sofas, Sessel und Dining-Sitzmöbel in „Original VitalifeFamily“-Qualität zu einem „Easyclean“-Stoffbezugspreis. Der Fleckschutz ist inklusive. Auf Boxspringbetten gibt es ebenfalls Black-Week-Preisvorteile.

Unser Sicherheitservice: Strenge Hygienemaßnahmen, Luca-App nutzen. Auf Wunsch telefonisch oder online einen Termin vereinbaren.

POLSTER AKTUELL: 12 MAL IN DEUTSCHLAND

UNSERE VERKAUFSHÄUSER: Braunschweig, Bonn, Hamm, Hanau, Koblenz, Köln, Essen, Lübeck, Der Boxspring-Spezialist im LUV-Shopping-Center, Wesel, Bremen und Bocholt

MARKEN

Arco, Himolla, Hukla, W. Schillig, Candy, Carina, Poco, Gruber, Dietsch, Wemafa, Ball, Stressless

STUDIOS

Planmaster, Orthopädiaka, Orthopädiaka Relax, Success, Lars Lundholm, Art Inside, Orthopädiaka Boxspring Bettensystem, Woods & Trends, Planmaster Premium, World of Comfort, Sit & Sleep



Polster Aktuell
Hessen GmbH & Co. KG
Oderstraße 16
63452 Hanau
Tel.: 0 61 81 / 4 28 77 - 0
Mo. - Sa. 09.30 bis 19.30 Uhr
infohu@polsteraktuell.de

Erfahren Sie mehr auf:
www.polsteraktuell.de

Black Week bei Polster Aktuell: Leder zum Preis von Stoff

Einmalige Gelegenheit: Polster Aktuell bietet vom 19. bis 27. November alle Möbel in der Lederausstattung zu einem Preis, wie er sonst in der Stoffbezugvariante gelten würde. Dazu gibt es die legendäre Fünf-Jahres-Fleckschutz-Garantie und eine Null-Prozent-Finanzierung**

Ein Ledersofa war schon immer ein Traum? Der Relaxessel mit edlem Lederbezug steht auf der Wunschliste schon lange ganz oben? Vom 19. bis zum 27. November können sich Kunden diese Wünsche erfüllen, denn im Möbelhaus gilt das Black-Week-Angebot. Eine großzügige Wohnlandschaft in feinem Leder ist optisch ein Hingucker und spendet ein himmlisches Gefühl. Polster Aktuell ist es gelungen, Lederqualitäten zu entwickeln, die ungemein samtig-weich und flauschig daherkommen. Auf ihnen lässt es sich vom ersten Augenblick an wohlfühlen. Die in Italien gefertigten, softly-warmen Leder mit dem Vitalife-Feeling besitzen überdies sehr alltagstaugliche Eigenschaften: Wenn Flecken entstehen, können sie ganz einfach entfernt werden. Der Fünf-Jahres-Fleckschutz gilt auch für Leder. Hinzu kommen die ex-

klusiven Relaxfunktionen, wie eine an die Statur angepasste Sitzhöhe und Sitztiefe. Sie sorgt für die ergonomisch bequeme Haltung und ermöglicht das Relaxen für jede Körpergröße. Liegearmlehnen und Sitze in der gewünschten Wohlfühlpolsterung laden zum

Entspannen ein. Sie lassen sich nach vorne ziehen, was die Liegefläche angenehm verbreitert, Nackenstützen sind auch in der Ledervariante kissenweich gepolstert. Sie lassen den Nacken einsinken und die Nackenmuskulatur entspannen. Sie können verstell-

werden, sodass auch Träger von Gleitsichtbrillen ohne Probleme Lesen oder Fernsehschauen können. Passend zu diesen lederbezogenen Relaxesseln und Komfortwohnlandschaften hat Polster Aktuell eine weitere Idee in Möbel übersetzt: „Für jede unserer

Komfort-Polstermöbellinien können wir die passenden Dining-Sessel und -Bänke bieten“, sagt Stephan Müller. „Jedes Detail hinsichtlich der verwendeten Materialien, der Farben und der Verarbeitung wird auf die neuen Möbel für den Essbereich übertragen.“ cp



Ein nahtloses Gesamtbild: Die Essgruppen der Serie „Orthopädiaka Dining“ lassen sich exakt auf Design und Bezugsmaterial des Sofas anpassen.

Ihr persönlicher **WERT-GUTSCHEIN**

500€*

+ 0% FINANZIERUNG**
20 MONATE

Jetzt einmalig beim Kauf Ihres neuen Möbelstücks im Wert ab 2000€. Egal ob Sofas, Sessel, Betten, Matratzen oder Tische. Bitte ausschneiden und unbedingt mitbringen!



Der Sesselspezialist bietet maßgefertigte Erholung.

Die neue Orthopädiaka Boxspring-Kollektion 2.0 – Gesundes Schlafen entdecken

Exklusive Eigenentwicklungen sorgen für orthopädisch gesunden Schlaf

Wir haben von Wissenschaftlern gelernt, wie zentral die Wirbelsäule für die Gesundheit ist“, sagt Stephan Müller. Damit sich der wichtigste Teil des zentralen Nervensystems optimal regenerieren kann, sei es notwendig, dass die Wirbelsäule in Rücken- und Seitenlage gerade liegt und ent-

spannen kann. Wenn Matratzen und Kissen nicht die natürliche, doppelte S-Form der Wirbelsäule nachvollziehen, kommt es zu Funktionsstörungen und Schmerzen. Deswegen hat Polster Aktuell sein Boxspringkonzept explizit auf diese Anforderung ausgerichtet und bietet individuell ange-

passte, optimale Entlastungsmöglichkeiten. „Unser Know-how ist beispielsweise bei den noch anpassungsfähigeren, atmungsaktiven und flexibleren Topper sowie in den neuesten, ergonomisch passgenauen Nackenstützkissen eingeflossen.“ So ist die Orthopädiaka Boxspring-Kollektion 2.0

das optimale Ergebnis aus wissenschaftlicher Forschung, praktischer Erfahrung und spezialisierter Herstellung. „Wir haben uns diese Neuentwicklungen, die für eine perfekte Regeneration in der Nacht und einen gesunden Schlaf sorgen, patentieren lassen“, sagt Müller. cp

Maßgefertigt und perfekt

Pure Erholung im persönlichen Relaxessel

Die Original Orthopädiaka Relaxessel sind unser Meisterstück: Jede Polsterart, jede Funktion, jede variable Komponente kann nach Wunsch integriert werden“, sagt Stephan Müller. Die auswählbare Polsterung unterstützt sensible Körperpartien, die Herz-Waage-Position, die entsteht, wenn sich die Rückenlehne nach unten senkt und das Fußteil automatisch aus-

rollt, fördert die Blutzirkulation und das Wohlbefinden. Die Höhe der Rückenlehne und die Armlehnen sind ergonomisch perfekt auf den jeweiligen Nutzer abgestimmt. Die Wirbelsäule kann in jeder Position perfekt entspannen. Wie ein Maßanzug bietet der Original Orthopädiaka Relaxessel vom Sesselspezialisten Sicherheit, Mobilität und Freiheit. cp



Matratzen, Topper und Kissen der Orthopädiaka Boxspring-Kollektion 2.0 halten die Wirbelsäule gerade und gesund. cp

Garagen

Garagen, Lager, Parkplätze, 5-45 m², in gepflegter, sicherer Liegenschaft, 3 Minuten vom Amtsgericht Hanau entfernt. ☎ 01520/2311680

Gew. Vermietungen

Bad Orb: Büro-/Praxisräume (130 m²) in Kurparknähe zu vermieten. Chiffre 38286

Grundstücke

Was ist Ihre Immobilie wert?

Jetzt kostenlos bewerten lassen
www.schramm24.de

Fa. SCHRAMM & PARTNER
06051 9155849, 06021 5858504
info@schramm24.de

Zu amtlichen Preisen suchen wir ständig Gärten, Äcker, Wiesen zum Kauf bzw. für vorgemerkte Kunden. Grasmück GmbH, 63654 Büdingen
Tel. (06042) 6691 oder 0171-5734404

Mieterbund Fulda und Umgebung e.V.
Rechtsberatung auch in Schlüßtern durch Anwälte
Anmeldung unter: (0661) 72105 oder info@mieterbund-fulda.de
Jetzt Mitglied werden und sofort profitieren!
www.mieterbund-fulda.de

Keine Garantien

Urteil: Beschreibungen in Immobilien-Exposé sind Werbung



Foto: Tobias Hase/dpa-mag

In dem Fall hieß es in einem Exposé, das Haus sei „mit wenigen Handgriffen bereit, neue Besitzer zu beherbergen“. Nach dem Verkauf stellte sich aber heraus, dass es einer grundlegenden Sanierung bedurfte. Der Käufer nahm den Verkäufer daher auf Gewährleistung in Anspruch - allerdings ohne Erfolg.

Immobilien-Gesuche

Für solvente Kunden dringend 1-2 FH gesucht.

06051 / 977677 od. 0151 / 232776 10
Immobilien www.aj-immo.de

Immobilien

Bad Soden-Salmünster, 2-Zi.-ETW im Kurgebiet, behindertengerecht, EBK, Terrasse, Aufzug, Stellplatz, Abstellraum, 63m², 198.000,- €
☎ 0171/4793372 o. 0171/4711108

Immobilien

Tausche meine EG-Wohnung in Kassel, gegen Wohnhaus in Nordhessen.
0172-2827004

Mietgesuche

Ehemaliger Hausbesitzer, handwerklich begabt sucht als Nichtraucher ohne Haustiere eine Wohnung mit Garage in ruhigem Mietshaus und Umgebung. ☎ 0152/28169211

Rentnerin sucht 2 1/2 - 3 1/2 Zimmer in Gelnhausen. ☎ 06051/12896

Vermietungen

2 Zi.-Whg. im Jossgrund, 65 m² Wfl., mit Blk., Abstellr., Keller, Trockenr., Südhang, schöne Aussicht, neu renov., NR, keine Tierhaltung. Miete 350,- € + Uml. 120,- € + Kt., ab sofort zu vermieten. ☎ 06059/759

Wächtersbach-Innenstadt: 3 ZKB, DG, 85 m², Dusche, ab Februar 22, KM € 300,- + NK lt. Techem-Abrg. € 140,- + Garage € 30,-.
☎ 06053-700097

Brachtal-Hellstein: Single-App., 1 Zi., Bad, WC, 30 m²; EBK, Einbauschränke, Pkw-Stellplatz, € 230,- + NK + Kt., ab 01.01.22.
☎ 0151/19703737

Lokales

Sport und Asthma: Gewusst wie!

Menschen mit Asthma blicken körperlichen Aktivitäten manchmal mit Sorge entgegen. In den meisten Fällen ist das aber unbegründet. Die Angst vor Belastungen bei Asthma muss keine Ausrede sein. Im Gegenteil: Eine Schonhaltung kann das Risiko für Anstrengungsasthma sogar erhöhen. Mit ein paar einfachen Schritten lässt sich der innere Schweinehund überwinden und mehr für Gesundheit und Lebensqualität herausholen.

Ärztliche Rücksprache gibt Sicherheit

Bereits vor dem ersten Training sollten sich Menschen mit Asthma bewusst mit dem Status ihrer Erkrankung auseinandersetzen und das Gespräch mit dem Lungenfacharzt oder der Lungenfachärztin suchen. Mithilfe eines Asthma-Selbsttests kann gemeinsam schnell herausgefunden werden, ob das Asthma gut eingestellt ist und somit einer körperlichen Aktivität nichts im Wege steht. Um Enttäuschungen zu vermeiden, soll-

te die Belastung gerade zu Beginn langsam gesteigert werden. Aktivitäten mit gleichbleibender Intensität, z. B. Fahrradfahren, (Nordic) Walking, Wandern oder Schwimmen, sind optimal für den Einstieg. Und wie immer gilt: Effektiv ist, was Spaß macht. Ob allein oder in der Gruppe: Für jeden lässt sich eine geeignete Form der Bewegung finden. Auf der Website www.Asthma-Aktivisten.de gibt es weitere Informationen, wie den Asthma-Selbsttest und Tipps zur Motivation, um aktiv zu werden und mehr Bewegung auch langfristig in das Leben zu integrieren.



Foto: vorDa/gettyimages.com

MAT-DE-2105499-1.0-11/21

StellenMarkt

Stellengesuche

Suche ab sofort Putzjob für spät mittags, 2-3h, im Raum Hasselroth, Freigericht, Langenselbold, Neuberg, Haller, Meerholz, Roth. Info unter ☎ 0152/28467700

Buchhalter sucht stundenweise Nebentätigkeit. Keine Versicherungen oder Ähnliches. ☎ 06048/1009

Stellenangebote

Hausmeister zur handwerklichen Betreuung unserer familieneigenen Liegenschaften gesucht. ☎ 06051/3040

Stellenangebote

Runter vom Sofa - rein ins Team. Wir haben Arbeitsstellen in Voll- und Teilzeit sowie auf 450 €-Basis (z.B. für Schüler, Stud., Rentner oder Hausfr.). Bewerben Sie sich jetzt bei McDonald's in Slü, Gründau, Erlensee, Florstadt und Butzbach. Wir haben etwas für Sie. Wetten, dass? Schriftl. Bewerbung ins Restaurant oder unter verwaltung@mcdgluth.de

Hausverwaltung sucht Mitarbeiter/Mitarbeiter. Büroerfahrung erforderlich. ☎ 06051/3040



Zusteller (m/w/d)

für die Verteilung der
Frankfurter Allgemeine Sonntagszeitung in Gelnhausen, Biebergemünd, Jossgrund, Bad Soden-Salmünster

Wir suchen in Ihrem Wohnort Zusteller, die sonntags in den frühen Morgenstunden die Frankfurter Allgemeine Sonntagszeitung verteilen. Geeignet für Rentner, Hausfrauen, Studenten und alle, die sich etwas dazuverdienen möchten. Wenn Sie mindestens 18 Jahre alt sind, bieten wir Ihnen eine regelmäßige Beschäftigung direkt vor Ihrer Haustür bei guter Bezahlung!
Bei Interesse wenden Sie sich bitte telefonisch an unsere Frau Dickel.

DRUCK- UND PRESSEHAUS NAUMANN

Gutenbergstraße 1 · 63571 Gelnhausen
Telefon (06051) 833 284 · Telefax (06051) 833 288
E-Mail: Vertrieb@gnz.de · Internet: www.dpn-media.de



Zur Verstärkung unseres Teams suchen wir zum sofortigen Eintritt eine/-n

Mitarbeiter im Bereich Versand und Prüffeld (m/w/d)

Vollzeit, Teilzeit und/oder Aushilfe bzw. Minijob-Basis

Wir erwarten:

Sehr sorgfältige, selbstständige und zuverlässige Arbeitsweise
Gute Deutschkenntnisse in Wort und Schrift
Gute PC-Anwenderkenntnisse
Teamfähigkeit und Belastbarkeit

Sie sind engagiert, kontaktfreudig und aufgeschlossen für neue Aufgaben?

Dann freuen wir uns, Ihre Bewerbungsunterlagen per Post oder per E-Mail zu erhalten.

INOS GmbH & Co. KG

Roßbacher Straße 3 · 63599 Biebergemünd-Bieber
Tel.: 06050-909 1999 · mailto:claudia.simon@inos-home.de
www.inos-home.de



Geschäftszeichen: 11.1/2/99/2021

Für das Amt für Gesundheit und Gefahrenabwehr – Abteilung Gesundheit – suchen wir zum nächstmöglichen Zeitpunkt, befristet für 1 Jahr eine/einen

Ärztin/Arzt (m/w/d) für den Kinder- und Jugendärztlichen Dienst

Den vollständigen Ausschreibungstext mit allen relevanten Informationen finden Sie im Internet unter:

www.mkk.de > Kreisverwaltung > Karriere im MKK > offene Stellen

Sie suchen den Einstieg in eine vielseitige, abwechslungsreiche sowie innovative Tätigkeit in einem modernen und zukunftsorientierten Medienverlag? Dann sind Sie bei uns an der richtigen Adresse: Seit mehr als 50 Jahren schreibt das Druck- und Pressehaus Naumann mit Firmensitz in Gelnhausen Erfolgsgeschichte und ist ein bedeutender Arbeitgeber in der Region. Unser Fortschritt und Wachstum wird von jedem einzelnen Mitarbeiter mitgetragen.

Seit 2017 verfügen wir über eine der modernsten Zeitungsdruckanlagen auf dem Markt. Immer am Puls der Zeit, ist Stillstand für uns ein Rückschritt.

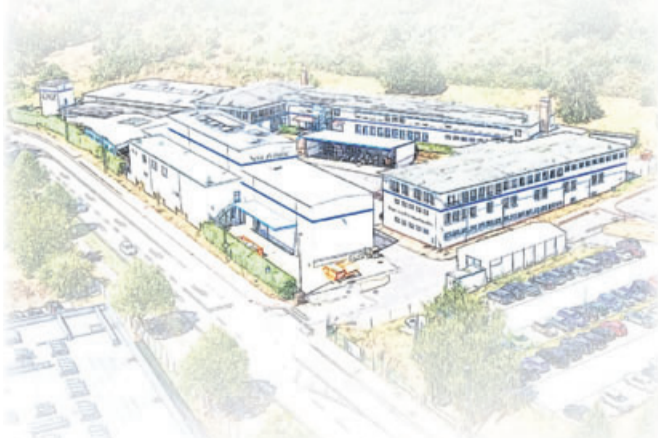

DRUCK- UND PRESSEHAUS NAUMANN GmbH & Co. KG

Zur Verstärkung und Erweiterung unseres Teams suchen wir:

» Maschinенführer (m/w/d)

für unsere Weiterverarbeitungsanlagen

» Industriemechaniker/Betriebsschlosser (m/w/d)

Instandhaltung Anlagentechnik, in Vollzeit (mit Bereitschaftsdienst)

» Rotations-Offsetdrucker/Medientechnologie Druck (m/w/d)

in Vollzeit (mit Bereitschaftsdienst)

» Produktionsmitarbeiter (m/w/d)

in Voll- oder Teilzeit, vorrangig für Spät- oder Nachtschichten

» Zusteller (m/w/d)

in Festanstellung oder auf Minijob-Basis



Ausführliche Details zu den ausgeschriebenen Stellen sowie mehr über uns und die vielseitigen Karrieremöglichkeiten im Unternehmen erfahren Sie unter

www.dpn-media.de/jobs

Haben wir Ihr Interesse geweckt? Dann zögern Sie nicht und schreiben uns eine E-Mail an personal@gnz.de oder senden Sie uns Ihre Bewerbungsunterlagen an unten stehende Adresse mit Angabe der Stellenbezeichnung. Da wir Ihre Bewerbungsunterlagen nicht zurücksenden, schicken Sie uns bitte keine Originale. Mit Zusendung Ihrer Bewerbung verzichten Sie auf die Rückgabe Ihrer Unterlagen.

Wir freuen uns auf Sie!



Gutenbergstraße 1 · 63571 Gelnhausen · Telefon: (06051) 833 104 · E-Mail: personal@gnz.de · Internet: www.dpn-media.de

WIR SUCHEN SIE! «

DAS DUALE STUDIUM IM KCA-JOBCENTER



WENN NICHT DU, WER SONST?



STUDIENSTART IM HERBST 2022
B.A. Soziale Sicherung, Inklusion, Verwaltung



Die Stellenausschreibung zum dualen Studiengang mit allen relevanten Informationen findest du unter:



www.kca-mkk.de

Golf-Club Spessart

Sympathisch. Familiär. Offen.

Junges Team sucht Verstärkung! Wir machen Golf interessant, machst du mit? Für unser Sekretariat im Golf-Club Spessart in 63628 Bad Soden-Salmünster Stadtteil Alsbeg suchen wir ab dem 01. Februar 2022:



kaufmännische Mitarbeiter (m/w/d)
(Teilzeit)

Wir bieten:

Arbeitsplatz mit unschlagbarer Aussicht über das ganze Kinzigtal
unbefristete Stelle
Arbeiten in einem dynamischen Team
vielseitiges Aufgabengebiet

Du bietest:

abgeschlossene kaufmännische Ausbildung
Spaß an einer Tätigkeit mit persönlichem Kundenkontakt
Bereitschaft sich in das neue Aufgabengebiet einzuarbeiten
zeitliche Flexibilität und Bereitschaft zu Wochenend- und Saisonarbeit



Interesse?

Wenn du mehr über uns erfahren möchtest, schau auf unsere Homepage unter www.golf-spessart.de oder ruf einfach unter 06056 91580 an.
Deine Bewerbung schickst du bitte per E-Mail (sekretariat@golf-spessart.de) bis spätestens 17. Dezember 2021 an Vanessa Nohl.
Wir freuen uns darauf, dich kennen zu lernen!

Stellenangebote

Suche ab sofort Schreiner/Fenstermonteur zur FestEinstellung zum Bedienen u. Transport von Glas-/Montagegeräten/Minikran bis 19 Meter mit FSK BE (alter 3) und Anhängerfahrung. Weiterhin suchen wir Fenstermonteure im Alt- + Neubau mit FSK B. Montage und Dienstleistungen Gerd Harnischfeger ☎ 0171/5436343 gerd.harnischfeger@gmx.de

Unternehmer bietet Früh-/Rentner Daueranstellung für Wagenpflege und leichte Gartenarbeit in Büdingen Stadt. Auf 450,-€ Basis. ☎ 01520/2306609

Sie sind fit am PC! Ich brauche Hilfe und Beratung in Punkto Website und mehr. Nur Heimarbeit. Std. 15,-€. ☎ 0177/8624634

Zur Betreuung unserer Kunden in Gründau, Gelnhausen und Umgebung, suchen wir Haushaltshilfen (m/w/d) in Festanstellung für ca. 80-100 Std. im Monat. Ein eigener PKW ist erforderlich. Wenn Sie Interesse an einer interessanten Anstellung und hauswirtschaftlichen Tätigkeiten haben, würden wir uns über Ihren Anruf freuen. Ihr direkter Kontakt zu uns unter ☎ 06058/8990

Welche liebe nette Hausfrau kann alleinstehendem Ihm (73) in Bad Orb helfen bei Ordnung im Haushalt, Kochen und Gesellschaft leisten beim Essen? ☎ 0177-3134975



PÄDAGOGISCHE FACHKRAFT (M/W/D) VOLLZEIT

Mit viel Liebe für's Detail ist unsere Kita ein echtes Paradies für Kinder. Komm auch du ins StraussenNest nach Bieberg-münd und tobe dich mit den Meistern von morgen richtig aus.

DEIN MENÜ

Du unterstützt unser StraussenNest in der Bildung, Erziehung und Betreuung der Kinder im Alter von 0-3 Jahren. Die Weiterentwicklung und Umsetzung des pädagogischen Rahmenkonzepts und die Aktivitäten der Gruppe liegen in deiner Hand. Im Austausch mit den Eltern pflegst du eine enge Bildungs- und Erziehungspartnerschaft mit diesen.

DEINE ZUTATEN

abgeschlossene Ausbildung oder ein Studium im Bereich Kindheitspädagogik, Sozialarbeit, Pädagogik oder eine ähnliche Ausbildung | erste berufliche Erfahrungen | selbstständige und eigenverantwortliche Arbeitsweise | ausgeprägtes Einfühlungsvermögen und Offenheit für neue pädagogische Ansätze | Leidenschaft für die Arbeit mit Kindern

Die Anstellung erfolgt über unseren Partner Kita | Concept. Trotzdem genießt du die Benefits von Strauss.

JETZT BEWERBEN! personal@strauss.de | Tel: +49 6050 9710-3003 | strauss.de/jobs

Für die Neugründung einer Hausarztpraxis in Wächtersbach-Wittgenborn suche ich eine erfahrene

Medizinische Fachangestellte (m/w/d) in TZ/VZ ab 1.1.2022

Habe ich Ihr Interesse geweckt?
Dann freue ich mich auf Ihre Bewerbung!

Roy Daniel

Tel.: 06053-707840 • E-Mail: daniel-family@t-online.de

„Heinzelmännchen“
Hausdienstleistungen Service GmbH
sucht Sie!!!



Fahrer*in (m/w/d)

(gerne auch Rentner*in) für unsere Personenbeförderung – Teilzeit 20 Std./Woche – Minijob (450 €/Monat)
Standort Wächtersbach und Langenselbold

Ihre Aufgaben:

- Personenbeförderung von Menschen mit Beeinträchtigung im Main-Kinzig-Kreis für Einrichtungen des BWMK

Ihr Profil:

- Besitz eines Führerscheins Klasse B
- Selbstständiges und strukturiertes Arbeiten

Bewerbungen bitte an:

Servizio GmbH · Industriestr. 36 · 63607 Wächtersbach
Tel. 0 60 53/7 00 55-0 oder info@servizio-gmbh.de

Sie können Ihre Unterlagen natürlich auch gerne direkt in Wächtersbach abgeben!

Ihr Fachbetrieb seit 1971

KAMINBAU GMBH
sucht

**Vertriebsmitarbeiter /
Handwerksmeister (m/w/d)**
für Verkauf, Außendienst und techn. Ausarbeitungen.

Gerne auch Quereinsteiger.

Oder

**Kachelofen-/
Schorsteinbauer (m/w/d)**
Gerne auch Quereinsteiger.
Führerschein B oder 3 erforderlich.

Weitere Infos

unter Telefon 0 61 83 / 20 11

Bewerbungen an:

Hainstraße 12 · 63526 Erlensee

oder per E-Mail an:

herwig@kaminbau-gmbh.de



Die Tantec GmbH mit Sitz in Gelnhausen fertigt und vertreibt als führendes Unternehmen in der Verarbeitung des Werkstoffes Tantal korrosionsbeständige Bauteile, Anlagenkomponenten und Druckgeräte weltweit für die pharmazeutische und chemische Industrie.

Zur Verstärkung unseres Teams suchen wir zum nächstmöglichen Zeitpunkt

mehrere CNC-Dreher / Zerspanungsmechaniker Maschineneinrichter (m/w/d)

Ihre Aufgaben:

- Einrichten der CNC-Bearbeitungsmaschinen
- Selbstständiges Bearbeiten von Kleinserien
- Umsetzen von Qualitäts- und Produktivitätsvorgaben

Ihr Profil:

- Abgeschlossene Ausbildung als Zerspanungsmechaniker, Fachrichtung Drehen
- Schichtbereitschaft
- Teamfähigkeit und Flexibilität

Wir freuen uns auf Ihre aussagefähigen Bewerbungsunterlagen mit Angabe Ihrer Gehaltsvorstellung und des frühestmöglichen Eintrittsdatums – gerne per E-Mail.

b.ruettger@tantec-group.com
www.tantec-group.com

Tantec GmbH

z. Hd. Frau Bettina Rüttger • Tantalstr. 1–3 • D-63571 Gelnhausen

Mittelhessen-Bote

Personal finden!

Telefon
06051 833-241



Eine Software voraus.

pds



Erfolg ist, was Sie daraus machen. Wir bei pds unterstützen Sie, auf Ihre eigene Weise erfolgreich zu sein und suchen für unseren Standort in Frankfurt am Main zum nächstmöglichen Zeitpunkt.

Software Consultant (m/w/d) für kaufmännische Prozesse

Die Position

- > Sie analysieren die aktuellen Geschäftsprozesse sowie Anforderungen unserer Neu- und Bestandskunden aus dem Bauhaupt- und Baunebengewerbe und implementieren auf Basis ihrer Analyse unsere Softwarelösungen
- > In dieser Rolle begleiten Sie die Einführung, die Hypercare Phase sowie das Go-Live
- > Zusätzlich beraten und schulen Sie unsere Kunden hinsichtlich der optimalen Nutzung der pds Software und sind für die Anpassungen im Rahmen der Konfigurationsmöglichkeiten verantwortlich
- > Bei unseren Kunden agieren Sie als Gesprächspartner auf Augenhöhe mit Geschäftsleitungen sowie Fach- und Bereichsleitungen
- > Sie führen und leiten Workshops sowie Akademietrainings zur Aus- und Weiterbildung unserer Anwender
- > Sie verstehen sich als interner und externer Ansprechpartner und sind mit Ihrem Know-How bei den Kollegen des Produktmanagements und der Softwareentwicklung gefragt
- > Sie unterstützen mit Ihrer fachlichen Expertise unser Sales-Team bei Key-Account-Präsentationen

Qualifikation

- > Sie haben eine kaufmännische oder technische Ausbildung oder ein Studium in diesem Bereich erfolgreich abgeschlossen und verfügen über erste Berufserfahrung, idealerweise aus der kaufmännischen und operativen Organisation der gesamten Bauindustrie
- > Sie sind gespannt auf abwechslungsreiche Prozesse aus unseren Kundenunternehmen, sind kommunikationsstark und verfügen über Beratungskompetenz
- > Dienstleistungskultur, Integrität, Verantwortungsbewusstsein, Teamgeist und Modernität machen Sie aus
- > Sie wollen auf Spaß im Tagesgeschäft nicht verzichten: Wir lachen gerne miteinander und behalten den Humor in stressigen Phasen
- > Die Bereitschaft zu reisen rundet ihr Profil ab

Ihre Perspektive

- > Wir fördern Sie und Ihre persönliche Entwicklung nachhaltig
- > Sie arbeiten in einem erfolgreichen Unternehmen mit ausgesprochenem Betriebsklima, zukunftsweisenden Produkten und Dienstleistungen
- > Es erwartet Sie eine auf Wachstum ausgerichtete Unternehmenskultur und eine abwechslungsreiche sowie verantwortungsvolle Aufgabe
- > Flache Hierarchien und kurze Entscheidungswege prägen unsere Kultur
- > Eine moderne, mobile Arbeitsplatzausstattung inklusive Homeoffice
- > Bei pds gehören Firmenfitness, Businessbike, Altersvorsorge, KiTa-Zuschüsse, Obst und Getränke, Teamevents und Firmenfeiern dazu
- > 30 Tage Urlaub und ein unbefristeter Arbeitsvertrag

Die pds Minerva it-systeme GmbH hat sich erfolgreich als Anbieter von kaufmännischen ERP-Softwarelösungen und Apps im deutschen Baugewerbe etabliert.

Mit unserer cloudbasierten und digital vernetzten pds Software sowie unseren pds Apps bringen wir Innovation in unsere Kundenunternehmen sowie die Zulieferindustrie.

Weitere Informationen zur Stelle und zu Ihrer Perspektive bei pds finden Sie auf pds.de/jobs



Wir freuen uns auf Ihre Bewerbung mit möglichem Einstiegsdatum und Gehaltswunsch per E-Mail an bewerbungen@pds.de oder online über pds.de/jobs

Kontakt:
Malena Webs
+49 (0)42 61 855 310

pds Minerva it-systeme GmbH
August-Schanz-Straße 31
60433 Frankfurt am Main

Fakten auf den Tisch.



GELNHÄUSER
Neue Zeitung
Die Lokalzeitung für den Main-Kinzig-Kreis

Zeitungsdruck wird deutlich teurer.
Ihr Print-Abo: **42,90 €** ~~37,90 €~~ / Monat ab 01.01.2022

Digitale Zeitung liegt voll im Trend.
Ihr eAbo: **Nur 28,90 € / Monat** als App + Online

- + Mit vielen neuen Funktionen, wie erweiterter Suche mit Archiv, lesefreundlicher Artikelansicht, ausfüllbaren Rätseln uvm.
- + Auf Wunsch mit Gerät!

Jetzt bis zum 15.12. gratis testen – danach nur 28,90 €/Monat
(Aktionscode **GNZ16011988** auf gnz.de/epaper oder in der App eingeben.)

Ihre gedruckte GNZ wird leider teurer – jetzt zum ePaper wechseln!

Aufgrund massiv gestiegener Papier- und Rohstoffpreise sowie Transport- und Zustellkosten sind wir als Verlag leider gezwungen, die Kosten für unsere Print-Ausgabe zu erhöhen, um Sie mit gleichbleibend hoher Nachrichtenqualität zu versorgen. Lernen Sie unser ePaper als günstige digitale Alternative kennen!

Mehr Infos unter Tel. (0 60 51) 833-290 oder www.gnz.de/epaper