

Schlüchterner Bote

AUS- UND WEITERBILDUNG 2022



Ehrenamtliche gesucht

Teamerin oder Teamer beim Landkreis Fulda



Chancen und Perspektiven

Heute mit Journal „Aus- und Weiterbildung“



KW 4, Samstag, 29. Januar 2022

Amtliche Bekanntmachungen des Main-Kinzig-Kreises

Ausgabe F 1

Hallo, liebe Leser

„Bei einem Vorhaben stoßen Sie unerwartet auf Widerstand. Keines falls versuchen, ein Ärgernis mit allen Mitteln aus dem Weg zu schaffen!“, sagt mir mein heutiges Horoskop. Wie immer nehme ich das nicht so ernst und gehe weiter meinem Hausputz nach. In der Dusche wird dann klar: Der Kalk löst sich nicht von den Scheiben. Da ist er also, der Widerstand bzw. das Ärgernis. Und was war nochmal der Rat aus dem Horoskop? Ich soll keines falls versuchen, es mit allen Mitteln aus dem Weg zu schaffen. „Na gut, dann muss ich meinen Hausputz wohl beenden“, erkläre ich der besseren Hälfte und stelle alle Mittel ab, die sich zum Reinigen anbieten würden. Auf die Nachfrage hin erkläre ich: „Mein Horoskop hat es so gewollt.“ Und bedanke mich bei der Planetenkonstellation, dass diese unliebsame Aufgabe nun nicht mehr auf mich fällt. Manchmal sind sie doch nützlich, diese Horoskope, meint...

Euer Boto

Möller: Hart gearbeitet und großen Mut bewiesen

In Schlüchtern ist in den vergangenen Jahren eine ganze Menge passiert

Schlüchtern. In den vergangenen Jahren ist in Schlüchtern viel passiert. Vieles wurde umgesetzt, zahlreiche Projekte wurden gestartet oder sind in Planung. Bürgermeister Matthias Möller (parteilos) spricht von mehr als 30 großen und kleineren Baumaßnahmen, die abgeschlossen, gebaut oder zumindest angestoßen worden sind.

Im wahrsten Sinne des Wortes im Zentrum dieses Maßnahmenkatalogs steht die Entwicklung des Langer-Areals, das die Stadt von den damaligen Kaufhaus-Besitzern erworben und in Eigenregie entwickelt hat. Im hinteren Bereich in Richtung Lotichiusstraße entsteht das Kultur- und Begegnungszentrum, das unter anderem eine viergruppige Kindertagesstätte, die Weitzelbücherei, Versammlungsräume, die zum Kinosaal umfunktioniert werden können, die Seniorenberatung sowie den Sitz der Europa-Union und des Bundesverbands mittelständischer Wirtschaft (BVMW) beherbergen soll. Richtig viel Frequenz wird die Kindererlebniswelt bringen, in dem die Jüngsten viele Abenteuer erleben und dabei einiges lernen können. Während die Kinder betreut werden, haben die Erwachsenen die Möglichkeit, das Kultur- und Begegnungszentrum oder die Innenstadt zu besuchen.

„Neue Mitte“ für Schlüchtern

Im mittleren und vorderen Teil des Langer-Areals wird die Fuldaer Werner-Gruppe gemeinsam mit dem Architekturbüro Reith, Wehner, Storch eine „Neue Mitte“ für Schlüchtern gestalten. Hier entstehen zahlreiche Flächen für Handel, Büros, Parken und bezahlbares und barrierefreies Wohnen. Und selbstverständlich kommt die Verweilqualität mit Gastronomie und Parks nicht zu kurz. Die Wer-



Matthias Möller ist zufrieden mit dem bislang Erreichten. Der Schlüchterner Bürgermeister hat aber auch noch sehr viel vor. Foto: Stadt Schlüchtern

ner-Gruppe spricht von einem 40-Millionen-Euro-Projekt. Direkt in der Nachbarschaft des Langer-Areals errichtet das Schlüchterner Bauunternehmen Jökel das neue Ober- torcenter auf dem Gelände der ehemaligen Sparkasse. Ankermieter wird die Kreis- sparkasse, aber auch hier wird weiterer Raum für Handel sowie Gastronomie und Parkmöglichkeiten geschaffen.

Die Liste der Projekte ist lang

Die Stadt hat die Synagoge erworben, die durch den neugegründeten Förderverein „Freunde der Synagoge“ entwickelt werden soll. Neue Baugebiete am Brunkenberg in Schlüchtern und in Wallroth wurden ausgewiesen und fast vollständig vermarktet, der Bahnhof saniert und barrierefrei gestaltet, die Stadthalle und das Rathaus umgebaut, das Unternehmen Engelbert Strauss angesiedelt und begleitet. Kein einziges Unternehmen hat Schlüchtern in den vergangenen Jahren verlassen.

„Wir haben in der Vergangenheit hart gearbeitet und großen Mut bewiesen“, resümiert Matthias Möller, der großes Lob für seine Mitarbeitenden

aus der Verwaltung, seine Mitarbeiterinnen und Mitarbeiter aus der Politik sowie alle ehrenamtlich Tätigkeiten ausspricht. „Ohne solch ein engagiertes und hoch qualifiziertes Team kann man nicht erfolgreich agieren“, sagt der Bürgermeister, der auch die Zusammenarbeit mit den Fraktionen im Stadtparlament sowie den Ortsbeiräten lobt: „Hier wird oft hart in der Sache diskutiert und gestritten, aber es gibt immer eine Lösung, mit der alle Seiten zufrieden sind.“

„Mittelzentrum plus“

Doch Bauprojekte sind nicht der einzige Beleg dafür, dass es in den vergangenen Jahren in Schlüchtern sehr gut gelaufen ist. Die Kassenkredite wurden in Höhe von 13,7 Millionen Euro vollständig abgebaut, Eigenkapital aufgebaut, die 13 Stadtteile befinden sich alle im Dorferneuerungsprogramm, im Landesentwicklungsplan wurde Schlüchtern zum „Mittelzentrum plus“ erhoben, insgesamt 18,7 Millionen Euro wurden an Fördermitteln akquiriert, mehr als 100 Millionen Euro flossen oder fließen in die Projekte. Und mit der Stadtentwicklungsgesellschaft (SEG) wurde ein modernes Instrument ge-

schaffen, das die Herausforderungen der Stadtentwicklung annimmt und die soziale Teilhabe aller Menschen am Schlüchterner Leben ermöglichen soll.

Dank gilt allen Fraktionen im Stadtparlament

„Wir haben vieles auf den Weg gebracht. Es muss aber auch in Zukunft noch hart gearbeitet werden, damit wir alles so umsetzen, wie wir es geplant haben“, sagt Möller, der sich im Mai bei der Bürgermeisterwahl um eine zweite Amtszeit bewirbt. Im Falle einer Wiederwahl möchte er in den kommenden Jahren den Schwerpunkt auf Digitalisierung, Nachhaltigkeit und Umweltschutz, Kultur und Tourismus sowie öffentliche Sicherheit legen. Sein Dank gilt allen Fraktionen im Stadtparlament für die konstruktive Zusammenarbeit und Unterstützung. Dass zwischen Bürgermeister und Politik vertrauensvoll gearbeitet wird, belegt auch die Tatsache, dass keine Fraktion einen eigenen Bewerber ins Rennen um das Bürgermeistertamt schicken wird. Möller dazu: „Diese Entscheidungen geben mir Rückenwind, Kraft und Motivation für die Zukunft.“

Beilagen in Teilausgaben



DRK-Testzentrum: Öffnungszeiten

Schlüchtern. Wegen der großen Nachfrage passt das Schnelltestzentrum des DRK Kreisverbands Gelnhausen-Schlüchtern in Schlüchtern, Breitenbacher Straße 9, die Öffnungszeiten an.

Ab 1. Februar gelten folgende Öffnungszeiten:

Montag: 8.00 - 15.00 Uhr
 Dienstag: 11.00 - 18.00 Uhr
 Mittwoch: 11.00 - 18.00 Uhr
 Donnerstag: 08.00 - 15.00 Uhr
 Freitag: 11.00 - 18.00 Uhr
 Samstag: 10.00 - 16.00 Uhr
 Sonntag: 10.00 - 16.00 Uhr
 Termine können über die Internetseite des DRK Kreisverbands www.drk-gelnhausen-schluetchtern.de vereinbart werden.

Zweites Frauenfrühstück

Fulda. „Frauen unter sich - Zwischen Weinen und Lachen schwingt die Schaukel des Lebens“, dieses Leitwort wählten die Schönstattschwester für das Frauen-Frühstück am Dienstag, 8. Februar, das um 9 Uhr im Schönstattzentrum auf der Marienhöhe in Dietershausen beginnt. Die Corona-Regelungen (2G+ oder geboostert) sind zu beachten. Es wird ein Kostenbeitrag erhoben. Anmeldungen nimmt gerne entgegen: Sr. M. Isabell Lustig, Telefon: 06656/960224; wandfahrt@schoenstatt-fulda.de.

Ihr Draht zu uns:

Druck- und Pressehaus Naumann GmbH & Co. KG

E-Mail: redaktion@bote.de
 Internet: www.bote.de



Einfach günstig einkaufen!

<p>Aktionspreis</p> <p>Doppio Passo Salento Primitivo IGT Fruchtbetonter Wein, mit angenehmer Restsüße, je 0,75 l-Flasche, 1 l = 6,65 €</p> <p>7,49 4,99</p>	<p>Aktionspreis</p> <p>Seelachsfilet Aus MSC-zertifizierter Fischerei, besonders fettarm, 100 g</p> <p>1,89 0,99</p>	<p>Aktionspreis</p> <p>Weißer Riese Waschmittel Pulver, flüssig oder Trio-Caps, Verschiedene Sorten, 80-100 WL, je 1,04-5,5 kg/5 l, 1 WL: 0.10-0.12</p> <p>16,99 9,99</p>	<p>Aktionspreis</p> <p>Krüger Cappuccino verschiedene Sorten, 500 g-Beutel, 1 kg = 3,58 €</p> <p>3,59 1,79</p>
---	---	--	---

Montag bis Samstag 8.00 – 21.00 Uhr

Anzeige gültig vom 29.01. – 05.02. 2022

Globus Handelshof GmbH & Co. KG
 Betriebsstätte Wächtersbach
 Main-Kinzig-Straße • 63607 Wächtersbach

Besuchen Sie uns auch gerne unter www.globus.de und erhalten viele nützliche Informationen direkt auf Ihrer Marktseite.



Was ist Ihre Immobilie wert?

Haus – Wohnung – Grundstück
Jetzt kostenlos bewerten lassen
www.SCHRAMM-IMMOBILIEN.de

06051 9155849, 06021 5858504
info@schramm24.de

Mutterboden 3.000 m³
Raum Hammersbach auch in
Teilmengen **KOSTENLOS** abzugeben!
Tel.: 0172-6928910

strupp
sinnvoll bauen & modernisieren



SINNVOLL WOHNEN

Für Ihr gutes Wohngefühl:
ökologische Produkte, vom
Dachstuhl über den Fuß-
boden bis zur Wandfarbe.
Lassen Sie sich in unserer
Ausstellung inspirieren!

Washingtonallee 20 | Fulda
holzstrupp.de

Energieberatung

Sinntal. Am Donnerstag, 3. Februar wird in der Gemeinde Sinntal durch eine Kooperation verschiedener Energieberater aus Sinntal die nächste kostenlose Energieberatung angeboten. Die Beratung findet regelmäßig am ersten Donnerstag im Monat im kleinen Saal der Mehrzweckhalle in Sterbfritz während der Zeit von 16.00 – 18.00 Uhr statt. In öffentlichen Einrichtungen wird um Einhaltung der 3G-Regel hingewiesen. Verschiedene Firmen / Büros haben sich in der bestehenden Kooperation zusammengeschlossen und bieten die Energieberatung an. Interessierte Bürger, die Fragen zu Energiespar- und Modernisierungsmaßnahmen haben, können sich z. B. den Einbau neuer Fenster, die Dämmung der Außenwände, der Kellerdecken, der oberen Geschossdecken oder des Daches sowie Finanzierungsmöglichkeiten und Fördermittel informieren. Im Zusammenhang mit der Energieberatung ist es möglich, einen kostenlosen Energie-Check für das eigene Wohnhaus durchführen zu lassen. Bei Interesse melden Sie sich bitte montags bis 15 Uhr beim Bauamt der Gemeinde Sinntal unter der Telefon-Nr.: 06664 / 80-217 an.

Literaturpreis Fulda 2022 geht an Edgar Selge

Erstlingswerk „Hast du uns endlich gefunden“

Fulda. Edgar Selge wird mit dem Literaturpreis Fulda 2022 ausgezeichnet. Der Autor und renommierte Schauspieler hat im Oktober des vergangenen Jahres seinen ersten Roman „Hast du uns endlich gefunden“ (Rowohlt) veröffentlicht. Sein Erstlingswerk befand die unabhängige fünfköpfige Jury als das literarisch bedeutendste Romandebüt der Buchsaison Herbst 2021/Frühjahr 2022. Die Würdigung ist mit einem Preisgeld von 10.000 Euro verbunden. Die Verleihung ist in Planung und wird voraussichtlich im späten Frühjahr stattfinden. Fuldas Oberbürgermeister Dr. Heiko Wingefeld informierte den in München lebenden Preisträger telefonisch. „Edgar Selge freut sich sehr, dass ihm die Jury den Literaturpreis Fulda 2022 zuerkannt hat und die Auszeichnung den literarischen Wert seines Buches würdigt, an dem der Autor fünf Jahre lang gearbeitet hat“, sagte das Stadtoberhaupt nach dem Telefonat. In der Begründung der Jury heißt es: „Edgar Selges literarisches Debüt ist das scharf gestellte Porträt der deutschen Nachkriegszeit, gesehen mit den Augen eines Heranwachsenden. Erfahrungen familiärer Gewalt, Versuche, nationalsozialistische Prägung abzustreifen, und die Sehnsucht nach einem kultivierten Leben verbindet Edgar Selge in einem verblüffenden Tonfall mit der berührenden Erzählung von tragischen Verlusten. ‚Hast du uns endlich

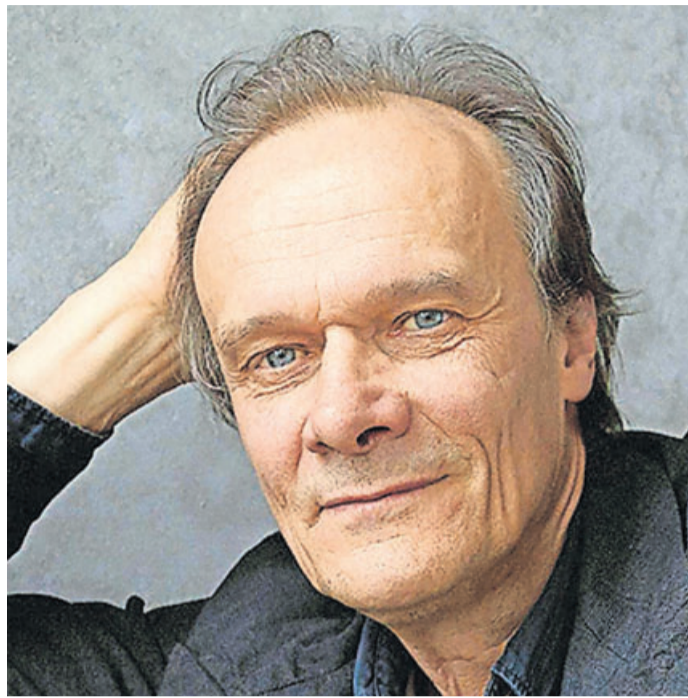

Edgar Selge wird für sein Romandebüt „Hast du uns endlich gefunden“ mit dem Literaturpreis Fulda 2022 ausgezeichnet.
Foto: Muriel Liebmann

gefunden‘ ist ein Buch voller Erkenntnisse, getragen von Lebenserfahrung und der Bereitschaft des gereiften Erzählers, sich mit den Traumata seines Aufwachsens zu versöhnen.“ Nach der Ausschreibung des Wettbewerbs im September 2021 hatten Verlage aus Deutschland, Österreich und der Schweiz rund 40 Romane ins Rennen um den Debütpreis der Stadt Fulda geschickt. Nach der Lektüre trafen die Jury-Mitglieder eine erste Auswahl, die dann nochmals auf eine Shortlist mit sieben favorisierten Titeln verdichtet wurde. Aus dieser er-

mittelte die Jury in ihrer finalen Sitzung nach intensiver Diskussion den diesjährigen Preisträger. Die Jury setzt sich aktuell zusammen aus dem Literaturkritiker Christoph Schröder, der Schriftstellerin Zsuzsa Bánk, der Essayistin und Literaturkritikerin Dr. Hanna Engelmeier, dem Schriftsteller Jan Brandt und dem Autor Timon Karl Kaleyta, der im vergangenen Jahr für seinen Debütroman „Die Geschichte eines einfachen Mannes“ mit dem Literaturpreis Fulda ausgezeichnet worden war. Organisiert wurde der Wettbewerb im Auftrag der Stadt Fulda von Silke Hartmann von der Agentur „Kulturperle – Kommunikation und Kulturmanagement“. „Hast du uns endlich gefunden“ handelt von einem Zwölfjährigen und seiner Geschichte zwischen Gefängnismauer und klassischer Musik. Der Roman erzählt von einer Kindheit um 1960. Im bürgerlichen Haushalt des jungen Protagonisten wird viel musiziert. Sein Vater ist Gefängnisdirektor. Der Krieg ist noch nicht lange vorbei, und die Eltern des Jungen versuchen, durch Hingabe an klassische Musik und Literatur nachzuholen, was sie ihre verlorenen Jahre nennen. Überall spürt der Junge Risse in jener geordneten Welt. Gebannt verfolgt er die politischen Auseinandersetzungen, die seine älteren Brüder mit Vater und Mutter am Esstisch führen. Aber er bleibt Zuschauer, und immer öfter flüchtet er sich in die Welt der Fantasie. Dieser Junge, den der Autor als fernen Bruder seiner selbst betrachtet, erzählt den Leserinnen und Lesern sein Leben und entdeckt dabei den eigenen Blick auf die Welt. Wenn sich Edgar Selge als Erwachsener hin und wieder kommentierend selbst einschaltet, wird deutlich, dass die Schattten der Kriegsgeneration bis in die Gegenwart hineinreichen. Die Musik, ob Bach oder Beethoven, Marschmusik oder Gospel, durchzieht den Roman wie eine zweite Erzählung und begleitet den unheimlichen Drang nach Freiheit. Edgar Selge ist einer der be-

deutendsten Charakterdarsteller im deutschsprachigen Raum. 1948 geboren, wuchs er im ostwestfälischen Herford als Sohn eines Gefängnisdirektors auf. Zunächst studierte er klassisches Klavier in Wien sowie Philosophie und Germanistik in München und Dublin. Seine Schauspielausbildung schloss er 1975 an der Otto Falckenberg Schule in München ab. Ab 1978 gehörte er bis 1991 zum festen Ensemble der Münchner Kammertheater, an denen er auch in den Folgejahren weiterhin gastierte. Neben seiner Bühnenarbeit wirkte Edgar Selge in mehr als 70 Film- und Fernsehproduktionen mit und erhielt für seine schauspielerische Leistung bedeutende Auszeichnungen. Zusammen mit seiner Ehefrau, Schauspielerin Franziska Walser, hat er zwei Kinder.

Hintergrund

Der mit 10.000 Euro dotierte Literaturpreis Fulda wird seit 2019 jährlich für das beste Romandebüt der Saison vergeben. Erste Preisträgerin war 2019 Johanna Maxl mit ihrem Roman „Unser großes Album elektrischer Tage“. 2020 ging die Auszeichnung der Stadt Fulda zu gleichen Teilen an Nadine Schneider für „Drei Kilometer“ und an Olivia Wenzel für „1000 Serpentina Angst“. 2021 wurde Timon Karl Kaleyta für „Die Geschichte eines einfachen Mannes“ mit dem Literaturpreis Fulda gewürdigt.

Zusätzliche Mittel für die Kinder- und Jugendarbeit

Unterstützung durch den Landkreis Fulda: 500.000 Euro für 493 Vereine

Landkreis Fulda. 500.000 Euro hat der Landkreis Fulda an insgesamt 493 Vereine der Region übergeben. „Dieser Beitrag soll Anerkennung für Ihre so wichtige Kinder- und Jugendarbeit sein und Sie dabei unterstützen, finanzielle Herausforderungen der Pandemie abzufedern“, sagte Vize-Landrat-Frederik Schmitt bei der stellvertretenden Übergabe von insgesamt 45.000 Euro an 13 Vereine im Hof des Landratsamtes Fulda. Der Kreistag hatte im Sommer 2021 diese Unterstüt-



Vize-Landrat Frederik Schmitt (Mitte) übergab rund 45.000 Euro zur Vereinsförderung. Die Zusammenkunft fand im vergangenen Jahr unter Einhaltung der damals geltenden Regeln statt.
Foto: Sebastian Mannert

zung beschlossen. Alle Vereine des Landkreis Fulda konnten sich auf einen entsprechenden Förderaufruf melden. 493 wurden schließlich mit Beträgen bis zu rund 20.000 Euro bedacht. Entscheidendes Kriterium war dabei die Zahl der aktiven Mitglieder im Kinder- und Jugendbereich. Insgesamt summierten sich die auf diese Weise geförderten Mitglieder unter 18 Jahren auf rund 19.000. Die Hälfte der geförderten Vereine hat jeweils zwischen 10 und 49 junge Mitglieder, ein Viertel mehr als 50. 43 Vereine zählen in ihren Reihen sogar

100 und mehr aktive Mitglieder unter 18 Jahren. Ausgezeichnet wurde ein breites Spektrum von Sport-, Feuerwehr-, Fastnachts-,

Musik-, Brauchtumpflege- und sonstigen Vereinen. Mehr als 100 Anträge wurden von Feuerwehren gestellt, die etwa 2000 jugendli-

che Mitglieder zählen. Unter den Antragstellern waren auch rund 200 Sportvereine mit etwa 13.000 Mitgliedern unter 18 Jahren.

„Für uns ist es eine große Freude, diese Mittel zu verteilen, die in keiner Weise an Vorgaben gebunden sind. Ich denke, die Vereine wissen selbst am besten, an welcher Stelle eine Finanzspritze gebraucht wird“, sagte Frederik Schmitt.

Bei der stellvertretenden Übergabe waren folgende Vereine: Hünfelder SV, DJK-SSV Großlöhder, DLRG Neuhof, Eiterfelder Carneval Verein, Freiwillige Feuerwehr Bachrain, Rhönklub Zweigverein Eichenzell, Musikverein Steinau-Steinhaus, GIDS Kids, Ebersburg, DRK Kreisverband Hünfeld, MGV „Cäcilia 1900“ Steinbach, Malteser Ortsverein Kerzell, Landfrauen Heubach und Theatergruppe Großtaft.

JOKA **BIEL's**
FACHBERATER **BODENBELÄGE GmbH**
Ihr Fachberater für Bodenbeläge
qualifiziert zuverlässig kompetent

- Beratung
- Vertrieb
- Verlegung

Justus-Liebig-Str. 12 | 36093 Künzell
Telefon: 06 61/96 48-0 | Telefax: 06 61/96 48-48
www.biels-bodenbelaege.de

Ihr Partner in Sachen
MEDIEN und DRUCK
GRIEBEL
DRUCKDIENSTLEISTUNGEN
Telefon: 06661 2135 | n.griebel@gnz.de | www.gnz.de
Ein Unternehmen der Druck- und Pressehaus Naumann GmbH & Co. KG

Fenster • Haustüren • Terrassendächer
Markisen • Wintergärten
Besuchen Sie unsere Ausstellung
„Samstag nach telefonischer Vereinbarung“

Harth & Schneider
Raiffeisenstraße 7 • 63579 Freigericht • www.harth-schneider.de • Telefon: (06055) 91 37-0

Kirche

Gottesdienste

Bitte erkundigen Sie sich in Ihrer Kirchengemeinde über die aktuell geltenden Vorschriften.

Katholische Kirchengemeinde St. Peter Mernes

Sonntag, 30.1.:
9.00 Uhr heilige Messe
Mittwoch, 2.2.:
19.00 Uhr heilige Messe

Evangelische Kirchengemeinde Bad Soden-Salmünster

Sonntag, 30.1.:
Salmünster
10.00 Uhr Gottesdienst
Pfarrerin Reidt
Versöhnungskirche, Frankfurter Str. 53, Salmünster

Katholische Kirchengemeinde St. Peter und Paul Bad Soden-Salmünster

Samstag, 29.1.:
11.00 Uhr Bad Soden Tauffeier
15.30 Uhr Bad Soden heilige Messe in poln. Sprache
18.00 Uhr Bad Soden Sonntagvorabendmesse
Sonntag, 30.1.:
10.30 Uhr Salmünster heilige Messe für die Pfarrgemeinde
Montag, 31.1.:
8.30 Uhr Salmünster Laudes (Bildungshaus)
Mittwoch, 2.2.:
9.00 Uhr Bad Soden heilige Messe (Max.-Kolbe-Haus) mit Kerzenweihe in einem Anliegen
18.30 Uhr Salmünster heilige Messe mit Kerzenweihe in einem Anliegen
Donnerstag, 3.2.:
18.30 Uhr Salmünster heilige Messe mit Blasiussegen
Freitag, 4.2.:
9.00 Uhr Bad Soden heilige Messe mit Blasiussegen (Max.-Kolbe-Haus)

Katholische Pfarrei Mariae Himmelfahrt Sannerz der Filialen St. Michael, Sterbfritz und St. Wigbert, Weiperz Pfarrei St. Jakobus Herolz

Samstag, 29.1.:
Herolz
18.00 Uhr heilige Messe
Sonntag, 30.1.:
Weiperz
9.00 Uhr heilige Messe Sannerz
10.30 Uhr heilige Messe zum Don Bosco Fest (Anmeldung erforderlich!)
Dienstag, 1.2.:
Sannerz
18.00 Uhr heilige Messe mit Kerzensegnung und Blasiussegen
Mittwoch, 2.2.:
Herolz
18.00 Uhr heilige Messe mit Kerzensegnung und Blasiussegen
Donnerstag, 3.2.:
Weiperz
18.00 Uhr heilige Messe mit Kerzensegnung und Blasiussegen
Freitag, 4.2.:
Herolz
8.30 Uhr Herz-Jesu Andacht
9.00 Uhr heilige Messe anschl. Hauskommunion Sannerz
18.00 Uhr heilige Messe

5.000 Euro für die Flutopfer im Ahrtal

Sinntaler engagieren sich



Michael Heil spendete 1.000 Euro und die Sänger Gritt Kleinschmidt-Kraft und Alexander Kraft (von links) die eingegangenen Spenden über 4.000 Euro, sodass das Grotte-Konzert insgesamt 5.000 Euro für die Flutopfer im Ahrtal erbrachte.

Sinntal. An Heiligabend wurde Weiperz mit weihnachtlichen Liedern beschallt. Hoch oben von der Mariengrotte am Gänsrain stimmten Gritt Kleinschmidt-Kraft und Alexander Kraft zum zweiten Mal die Bürger des Musikdorfes auf Weihnachten ein. Auch der Rest der Welt konnte das Konzert mitverfolgen, denn es wurde auf allen Social-Media-Kanälen übertragen. Als ein Fensterkonzert hatte das Duo sein Konzert bei der Premiere angekündigt, denn durch die Coronapandemie musste man ja im kleinen Kreis zuhause bleiben.

So genügte das Öffnen der Fenster und man konnte die stimmungsvollen Lieder live hören. Da das Virus unser Leben immer noch beeinträchtigt, verfuhr man auch dieses Mal so und sang von unterhalb der 1990 von den Eheleu-

ten Heinrich und Katharina Gärtner gebauten Mariengrotte. Gritt Kleinschmidt-Kraft, die seit 1995 Sängerin der Party-Band „Rio live“ ist, und Alexander Kraft, der von 1997 bis 1999 Rio-Sänger und Trompeter war, wollten aber

nicht nur mit ihrem Gesang erfreuen, sondern verbanden ihr Event mit einer Spendenaktion für die Flutopfer im Ahrtal. Durch die Weiperzer Weihnachtsklänge kam knapp 4.000 Euro Spendenertrag für die Kinder von Kreuz-

berg im Ahrtal ein. Der Musikverein 1924 Weiperz, der die Spenden abwickelte, rundete aus seiner Vereinskasse nach oben auf 4.000 Euro auf. Eine große Einzelspende in Höhe von 1.000 Euro machte dann noch für die Ahrtal-Flutopfer Michael Heil. „Das ist eine gute Sache,“ sagte Heil und deshalb verzichtete er auf Weihnachtsgeschenke für seine Kunden und stellte 1.000 Euro zur Verfügung. So gehen insgesamt 5.000 Euro aus Weiperz in den Ahrtal-Rettungsfond – speziell für Kinder-Projekte in Kreuzberg. „Es hat viel Spaß gemacht,“ resümierte Initiatorin Gritt Kleinschmidt-Kraft und auch ihr Mitsänger Alexander Kraft freute sich über die überaus positive Resonanz auf das Konzert. Ein Dank galt den Helfern und Spendern. „Das machen wir nächstes Jahr wieder“.

Gunther Martin Göttsche ist neuer Organist

In der Kirchengemeinde Steinau

Steinau. Bereits seit dem 1. Januar dieses Jahres begleitet der ehemalige Leiter der KMF in Schlichtern, Kirchenmusikdirektor Gunther Martin Göttsche die Gottesdienste der Kirchengemeinde Steinau an der Orgel, während ihn Ehefrau Heidrun als Sängerin unterstützt. Nun wurden die Beiden im Rahmen eines Festgottesdienstes in der Steinauer Reinhardskirche der Kirchengemeinde offiziell vorgestellt.

Pfarrerin Szilvia Klaus bezeichnete in ihrer Ansprache die Bewerbung Göttsches auf die aus Krankheitsgründen frei gewordene Organisten-Stelle im Umfang eines 2/3 Dienstauftrages als die beste Überraschung des Jahres 2021 für die Kirchengemeinde, ein



Pfarrerin Szilvia Klaus, Gunther Martin Göttsche, Heidrun Göttsche und Pfarrer Gernot Fleischer (von links). Foto: Stefan Amberg

Lichtblick im tristen Monat November, mitten in der 4. Corona-Welle. Zusammen mit Pfarrer Gernot Fleischer erbat

sie für das Kirchenmusiker-Ehepaar sowie für ihren musikalischen Verkündigungsdienst den Segen Gottes verbunden mit viel Kraft, Freude und Leidenschaft für die Sache. Neben dem Ehepaar Göttsche wurde der Gottesdienst musikalisch mitgestaltet von Ute Jarchow, als Gast-Solistin, sowie von einem eigens für diesen Anlass entstandenen Projektchor unter der Leitung von Uwe Bäbler, der den verbleibenden 1/3 Anteil der Organisten-Stelle abdecken wird. Die stellvertretende Vorsitzende des Kirchenvorstandes, Herta Kaufmann, hielt ein Grußwort im Namen der Kirchengemeinde und überreichte dem Ehepaar Göttsche ein Willkommens-Präsent.

WIR VERKAUFEN DEIN HAUS
www.SCHRAMM-IMMOBILIEN.de
Diskret. Professionell. Sicher
06051 9155849, 06021 5858504
info@schramm24.de

Neue Kurse ENGLISCH für „Senioren“
Anfänger + Fortgeschrittene
• einmal pro Woche
• tagsüber in kleinen Gruppen
• Mindestalter: 50 Jahre
• keine Vorkenntnisse erforderlich
• Sprechen statt Grammatik
• vor Ort oder per Video/Telefon
• gemeinsam und sicher
Im Februar/März starten die neuen Kurse!
Es informiert Sie Michael Friesl.
ELKA in Bad Orb
Erfolgreich lernen. Konzepte im Alter
Telefon 06052-9269999
www.ELKA-lernen.de

Bibelsonntag in der Reinhardskirche

Steinau. Am 30. Januar, um 17 Uhr findet in der Steinauer Reinhardskirche der ökumenische Gottesdienst zum diesjährigen Bibelsonntag statt. Unter dem Motto „Gepriesen bist du Gott, der in die Tiefen schaut“ hat der Ökumenekreis Steinau den Gottesdienst vorbereitet und gestaltet. Der Ökumenekreis Steinau besteht aus Mitgliedern der Evangelischen Kirche, der katholischen Kirche, der evangelisch freikirchlichen Gemeinde und der Freien Christengemeinde Bergwinkel. Auf Grund der Corona-Infektionszahlen hat sich der Ökumenekreis dazu entschieden, die 3-G-Regel einzuhalten. Jedermann ist recht herzlich zu dem ökumenischen Gottesdienst eingeladen. Die Teilnehmer sollten genesen, geimpft oder getestet sein. Wer vorab keine Möglichkeit hat, sich testen zu lassen, kann sich vor dem Gottesdienst an der Reinhardskirche testen lassen.

DIE KÜCHEN-SPEZIALISTEN

10-FACH ÜBERZEUGEND

Seit vier Generationen hat das Familienunternehmen Schmidmeier ein Ziel: Begeisterte Kunden, die uns gerne weiterempfehlen. Unsere vielen Stammkunden wissen: In der Küchen-Welt Schmidmeier überzeugen nicht nur das riesige Angebot, die gute Beratung und die günstigen Preise, da stimmt auch der umfassende Service. Schenken auch Sie uns Ihr Vertrauen.

KAUFEN SIE KEINE KÜCHE, BEVOR SIE BEI UNS WAREN!

- Führende Küchenmarken**
Burger, nolte, nobilia, casada, DECKER, SIEMENS, AEG, Miele, BLANCO, FRANKE, Lechner, Naber, berbel, BORA
- Beste Beratung und Planung**
Perfekte und schnelle Planung ist für uns selbstverständlich. Mit modernster Computerplanung können wir Ihre Wunschvorstellung in allen Perspektiven darstellen. Mit exaktem Installationsplan plus genauer Vorlage für die Fliesenverlegung. Das gibt Ihnen Sicherheit beim Auswählen und Entscheiden.
- Bestpreis-Garantie**
Wir erstatten Ihnen die Differenz, wenn Sie innerhalb von 8 Tagen nach dem Kauf nachweisen, dass Sie die bei uns gekaufte Küche bei einem anderen Fachgeschäft in 50 KM Umkreis, bei gleicher Leistung, günstiger bekommen.
- Passt-Genau-Garantie**
Wir nehmen das exakte Aufmaß bei Ihnen zu Hause und montieren zu Ihrer vollsten Zufriedenheit. Wenn wir gehen, ist Ihre neue Küche einsatzfähig und besenrein.
- Günstige Finanzierung**
Fragen Sie nach unseren aktuellen Niedrigzins-Angeboten.
- Küchen-Komplett-Service**
Wir sorgen für perfekte Montage. Auf Wunsch mit fachgerechter Elektro- und Wasserinstallation. Service aus einer Hand. Das macht uns stark!
- Zuverlässiger Kundendienst**
Auch lange nach Ihrem Kauf sind wir jederzeit für Sie da. Jahrelange Erfahrung unseres Kundendienstes sorgt für die besten und kostengünstigsten Lösungen.
- 1-Jahres-Inspektion**
Auf Wunsch nach 12 Monaten Rundum-Check durch unseren Service-Mann. Manchmal ist es nur eine Kleinigkeit – und schon funktioniert alles wieder bestens.
- Eigene Schreiner**
Für Änderungen und Anpassungen stehen Ihnen unsere Schreiner zur Verfügung.
- Höchste Kundenzufriedenheit**
TÜV-Zertifikat für Kundenzufriedenheit.



63825 Schöllkrippen
Hauptstraße 3, direkt neben Möbel-Zentrum Spessart Tel: 06024-307-400

63739 Aschaffenburg
Im B8 Center, direkt an der Bundesstr. 8 Hanauer Straße 76 Tel: 06021-582269-0

63628 Bad Soden Salmünster
Bad Sodener Str. 30, direkt am Bahnhof Tel: 06056-9167-0

Möbel-Zentrum Spessart, Pick-up, Küchen-Welt Schmidmeier GmbH

www.kuechenwelt-schmidmeier.de

Öffnungszeiten: Mo- Fr 10 - 19 Uhr, Samstag 10 - 18 Uhr

Styber und Rödiger die Triumphatoren

Kunstradfahrer-Duo gewinnt die 17. Ausgabe der GNZ-Sportlerwahl vor Marathon-Ikone Frank Dieter und Treppenlauf-Weltrekordler Dirk Leonhardt

Sportlerwahl (dg). Die Entscheidung ist gefallen: Die Sieger der 17. Ausgabe der Sportlerwahl, welche die GNZ traditionell gemeinsam mit der VR Bank Main-Kinzig-Büdingen ausrichtet, sind Lea-Victoria Styber und Nico Rödiger vom RSV Langenselbold. Die WM-Silbermedaillengewinner und Weltcup-Dritten im Kunstradfahren erzielten im Feld der 13 nominierten Sportler (es gab zwölf Wahlvorschläge, darunter das erwähnte Duo) mit einem Stimmenanteil von 23,37 Prozent das beste Ergebnis. An der einwöchigen Abstimmung, die auf den digitalen Plattformen der Initiatoren lief, hatten sich 3303 Nutzer beteiligt. Zweiter des Klassements wurde „Marathon-Mann“ Frank Dieter vor dem „Weltrekord-Sammler“ Dirk Leonhardt.

Wie schon in den beiden vorhergehenden Jahren, stand auch die GNZ-Sportlerwahl 2021 aufgrund der Coronapandemie unter besonderen Vorzeichen. „Trotz der weiterhin schwierigen Umstände haben im vergangenen Jahr erneut einige heimische Sportler bei den verhältnismäßig wenigen Wettbewerben herausragende Leistungen auf nationaler und internationaler Ebene erbracht. Damit haben diese ‚Stars der Region‘ für positive Schlagzeilen gesorgt. Wir würdigen ihre Erfolge gerade in diesen alles andere als einfachen Zeiten wei-

terhin sehr gerne, und wir tun dies aus Überzeugung“, sagt der Teamleiter für Marketing & Electronic Banking der VR Bank Main-Kinzig-Büdingen, André Peter.

Vor diesem besonderen Hintergrund hatten sich die GNZ und die VR Bank Main-Kinzig-Büdingen entschieden, die „Stars der Region“, die aufgrund ihrer Leistungen einen Vorbildcharakter genießen, in ein coronabedingt angepasstes Rennen zu schicken: Die Sportlerwahl war als reine Online-Wahl konzipiert. Auf den Internet-Seiten sowie den Social-Media-Auftritten der Initiatoren war während der einwöchigen Wahlphase eine ausgesprochen rege Beteiligung festzustellen: 3303 Nutzer nahmen an der Abstimmung teil – was eine deutliche Steigerung im Vergleich zum Vorjahr (1353) darstellt.

Finanzielle Unterstützung für Kinderhospiz „Bärenherz“ und die „Sporties“

Am Ende machten Lea-Victoria Styber und Nico Rödiger mit 23,37 Prozent der abgegebenen Stimmen das Rennen. Das Kunstradfahrer-Duo des RSV Langenselbold hatte sich im vergangenen Jahr die Vizeweltmeisterschaft im Zweier-Wettbewerb sowie den dritten Platz im Weltcup gesichert. Als Lohn für diese herausragende Leistung erhal-



Das Resultat der GNZ-Sportlerwahl 2021 steht fest: Die Vizeweltmeister und Weltcup-Dritten im Kunstradfahren, Lea-Victoria Styber und Nico Rödiger vom RSV Langenselbold, erhielten die meisten Stimmen. Foto: GNZ

ten die 23-jährige Studentin und der 20-jährige Auszubildende 500 Euro von der VR Bank Main-Kinzig-Büdingen. Zudem darf der Verein der Sportlerwahl-Sieger, der RSV Langenselbold, weitere 1000 Euro in die Nachwuchsarbeit investieren. „Wir sind unglaublich stolz auf diesen Sportlerwahl-Erfolg und freuen uns sehr darüber“, sagte Lea-Victoria Styber. „Unser Dank gilt allen, die uns unterstützt haben. Wir hoffen, dass wir in diesem Jahr an unsere zuletzt gezeigten Leistungen anknüpfen und diese noch verbessern können.“

Auf Platz zwei des Klassements landete mit einem

Stimmenanteil von 21,62 Prozent Frank Dieter. Der 58-jährige Ausdauer-Athlet absolvierte im November in New York seinen 100. Marathon und stieß damit in einen weltweit exklusiven Zirkel der Langstrecken-Helden vor. Frank Dieter wird dafür mit 400 Euro für die persönliche Nutzung belohnt. Da der „Marathon-Mann“ keinem Verein angehört, werden die weiteren 500 Euro, welche die VR Bank Main-Kinzig-Büdingen normalerweise für die Jugendarbeit des Klubs stiftet, den der Zweitplatzierte vertritt, für einen anderen guten Zweck verwendet. Frank Dieter engagiert sich seit vielen

Jahren als „laufender Botschafter“ für das Wiesbadener Kinderhospiz Bärenherz, wo schwerstkranken Kindern betreut werden. „Es ist mir eine ganz besondere Ehre und ein Bedürfnis, die Gewinnsumme von 500 Euro an Bärenherz weitergeben zu dürfen. Die Arbeit, die dort geleistet wird, muss unbedingt unterstützt werden.“

Auf dem Bronze-Rang beendete Dirk Leonhardt das Sportlerwahl-Rennen; er kam auf einen Anteil von 11,11 Prozent der Stimmen. Der 40-jährige Bruchköbeler hatte im vergangenen Jahr gleich drei neue Weltrekorde aufgestellt. Aufgrund dessen wird Leonhardts persönliches Bankkonto um 300 Euro anwachsen, die zusätzliche Gewinnsumme von 300 Euro wird er an die „Sporties Bruchköbel e.V.“ weiterleiten. Dieser Verein arbeitet teilnahmebasiert und nicht leistungsorientiert. Zielgruppe sind laut Leonhardt Kinder und Jugendliche, die bislang nicht sportaffin beziehungsweise gesundheitlich beeinträchtigt sind. Sie sollen für sportliche Aktivitäten begeistert werden.

Das Endergebnis der GNZ-Sportlerwahl 2021:

1. Styber/Rödiger (772) 23,37 %
2. Frank Dieter (714) 21,62 %
3. Dirk Leonhardt (367) 11,11 %
4. Juliane Kratz (267) 8,08 %
5. Rado Mollenhauer (249) 7,54 %

6. Laura Jansen (247) 7,48 %
7. Niklas Frach (227) 6,87 %
8. Szymon Linke (204) 6,18 %
9. Julian Bothe (167) 5,06 %
10. Stephan Trippel (57) 1,73 %
11. D. Vennekamp (27) 0,82 %
12. Daniel Tepsa (5) 0,15 %

Anmerkung: An der Abstimmung auf den Plattformen der GNZ und der VR Bank Main-Kinzig-Büdingen hatten sich 3303 Nutzer beteiligt. Die in Klammern dargestellte Zahl bezeichnet die Anzahl der Stimmen, welche auf die jeweiligen Sportler entfielen, woraus sich der prozentuale Anteil ergibt.

Die Sieger des Online-Gewinnspiels

Den Geldpreis im Wert von 200 Euro hat Aljoscha Glaab gewonnen. Die zwei Geldpreise im Wert von jeweils 150 Euro gehen an Lara Bangert und Anke Zinkhan; die Genannten werden per E-Mail benachrichtigt. Die VR Bank Main-Kinzig-Büdingen und die GNZ wünschen den Gewinnern viel Spaß mit diesen sicherlich sehr willkommenen „Finanzspritzen“.

Preisübergabe an die Top Drei

Im Rahmen der Sportlerwahl 2021 wird für die drei Erstplatzierten in absehbarer Zeit eine offizielle Preisübergabe ausgerichtet. Ein Bericht über dieses Ereignis folgt.

Gesundheit

ANZEIGE

Bis heute einzigartig – Spalt Schmerztabletten mit 2-fach-Wirkung

Schmerzen entstehen dort, wo es uns weh tut. Allerdings sorgt erst unser Gehirn dafür, dass wir den Schmerz auch wahrnehmen. Zur schnellen Schmerzbekämpfung sollte man daher lokal und zentral ansetzen. Genau deshalb haben Wissenschaftler der Marke Spalt vor vielen Jahren die Spalt Schmerztabletten entwickelt: eine einzigartige Kombination aus 300 mg ASS und 300 mg Paracetamol. Der bewährte Wirkstoff ASS (Acetylsalicylsäure) setzt lokal am Ort des Schmerzgeschehens an, während Paracetamol dem Schmerz zentral im Gehirn entgegenwirkt. Die schmerzstillende Wirkung ist stärker als nach Einnahme der Einzelsubstanzen und die Nebenwirkungen sind geringer als bei vergleichbar dosierten Monopräparaten mit ASS. Nicht umsonst vertrauen Schmerzgeplagte seit über 88 Jahren auf Spalt: **Spalt schaltet den Schmerz ab – schnell!**

Das Original

Für Ihre Apotheke:
Spalt Schmerztabletten
(PZN 08689834)

www.spalt-online.de

SPALT SCHMERZTABLETTEN. Für Erwachsene und Jugendliche ab 12 Jahren bei akuten leichten bis mäßig starken Schmerzen. Schmerzmittel sollen längere Zeit oder in höheren Dosen nicht ohne Befragen des Arztes angewendet werden. Bei Schmerzen oder Fieber ohne ärztlichen Rat nicht länger anwenden als in der Packungsbeilage vorgegeben! www.spalt-online.de • Zu Risiken und Nebenwirkungen lesen Sie die Packungsbeilage und fragen Sie Ihren Arzt oder Apotheker. • PharmaSGP GmbH, 82166 Grafelfing

Warum dieses Cannabis CBD Gel

die Nr. 1* in der Apotheke ist

Die Cannabispflanze rückt immer mehr in den Fokus der Öffentlichkeit. Besonders in dem nicht berauschenden Inhaltsstoff CBD (Cannabidiol) sehen Wissenschaftler großes Potenzial. Von der Apotheken-Qualitätsmarke Rubaxx gibt es das Nr. 1* CBD-Gel als Kosmetikum mit ~ 600 mg CBD frei verkäuflich in der Apotheke (Rubaxx Cannabis CBD Gel).

Cannabis ist eine der ältesten traditionellen Pflanzen. Schon seit tausenden von Jahren werden ihre Blüten vielseitig genutzt. Heute gilt Cannabis als zukunftsweisende Pflanze, die dank modernster Forschung in verschiedensten Bereichen zum Einsatz kommt. Insbesondere der nicht berauschende Inhaltsstoff CBD (Cannabidiol)

begeistert Wissenschaftler und Verbraucher gleichermaßen.

Reines CBD, aufwendig isoliert

Auch Experten der Qualitätsmarke Rubaxx haben sich intensiv mit Cannabis beschäftigt. So ist es ihnen gelungen, eine spezielle Cannabispflanze der Sorte sativa L. mit hohem CBD-Gehalt zu finden. Aus ihr wird mittels eines komplexen CO₂-Verfahrens reines CBD isoliert und aufwendig in Rubaxx Cannabis CBD Gel aufbereitet. Neben ~ 600 mg CBD enthält das Gel zudem Menthol und Minzöl zur Pflege beanspruchter Muskelpartien. Weiterer Plus-

punkt: Die leichte Formel des Gels zieht schnell ein.

Geprüfte Qualität von der Pflanze bis zum Produkt

Die Herstellung des Gels findet unter höchsten deutschen Qualitäts- und Sicherheitsstandards statt. Das Gel wurde speziell für die tägliche Anwendung entwickelt und ist dermatologisch getestet. Verbraucher können das CBD Gel je nach Bedarf mehrmals täglich auf die Haut auftragen.

Schon gewusst? Das steckt hinter CBD!

CBD (Cannabidiol) und THC (Tetrahydrocannabinol) sind die beiden bekanntesten Inhaltsstoffe der Cannabispflanze. Anders als THC wirkt CBD nicht berauschend. In Rubaxx Cannabis CBD Gel ist reines CBD enthalten, das unter strengsten Qualitätskriterien isoliert und aufbereitet wird.

Begeisterte Anwender berichten

Das Rubaxx Cannabis CBD Gel wird ganz einfach auf die betroffene Stelle einmassiert. Anwender wie Rosi K. berichten über eine Erleichterung nach der Pflege mit dem hochwertigen CBD Gel: „Ich habe mir von Rubaxx sehr viel versprochen und was soll ich sagen: Es ist wunderbar zum Auftragen und ich spüre die Erleichterung jeden Tag!“ Robert S. ist ebenfalls überzeugt: „Unser Apotheker hat die Rubaxx-Salbe empfohlen. Und tatsächlich! Nach mehrmaligem Gebrauch tritt der Erfolg ein.“

„Das Gel ist der Hammer!“ (Robert S.)

Was die Nr. 1* aus der Apotheke auszeichnet:

- ✓ Einzigartig – mit ~ 600 mg CBD
- ✓ Geprüfte Qualität aus Deutschland
- ✓ Frei verkäuflich in der Apotheke

Für Ihre Apotheke:
Rubaxx Cannabis CBD Gel
(PZN 16330053)

www.rubaxx-cannabis.de

*CBD Gels; Absatz nach Packungen, Quelle: Insight Health, MAT 11/2021 • Rubaxx Cannabis CBD Gel ist ein Kosmetikum und enthält ca. 600 mg CBD, kein THC. • Abbildungen Betroffenen nachempfunden, Namen geändert

Veltins Pilsener

„Steinie“,
Kasten = 20 x 0,33 l,
zzgl. 3,10 € Pfand,
1 l = 1,18 €

- 35 %

7.77



St. Bonifatius Bier

diverse Sorten,
Kasten = 20 x 0,5 l,
zzgl. 4,50 € Pfand,
1 l = 1,00 €



Dauer-Niedrigpreis!
9.99

Mönchshof Bier

diverse Sorten,
Kasten = 20 x 0,5 l,
zzgl. 4,50 € Pfand,
1 l = 1,30 €



~~14.99~~
12.99

Tyskie

Polnisch für Kenner,
Kasten = 20 x 0,5 l,
zzgl. 3,10 € Pfand,
1 l = 1,30 €



~~15.99~~
12.99

Veldensteiner

Vollbier Hell,
Kräusen Helles,
Kasten = 20 x 0,5 l,
zzgl. 3,10 € Pfand,
1 l = 1,30 €



~~14.99~~
12.99

König Pilsener

Kasten = 20 x 0,5 l,
zzgl. 3,10 € Pfand,
1 l = 1,10 €



- 27 %
10.99

+ Snack-schale
GRATIS!

Adelholzener Mineralwasser

diverse Sorten,
Kasten = 12 x 0,75 l,
zzgl. 3,30 € Pfand,
1 l = 0,67 €



- 20 %
5.99

Rother Bräu Öko Bier*

diverse Sorten,
Kasten = 20 x 0,5 l,
zzgl. 3,10 € Pfand,
1 l = 1,30 €



~~14.99~~
12.99

Schlappeseppel Bier*

diverse Sorten,
Kasten = 20 x 0,5 l,
zzgl. 3,10 € Pfand,
1 l = 1,35 €



~~14.99~~
13.49

Moy Bier Helles

Kasten = 20 x 0,5 l,
zzgl. 3,10 € Pfand,
1 l = 1,60 €



~~17.99~~
15.99

Paulaner Weißbier

diverse Sorten,
Kasten = 20 x 0,5 l,
zzgl. 3,26 € Pfand,
1 l = 1,50 €



~~18.49~~
14.99

+ 2 Flaschen GRATIS!
Entspricht einem
Kastenpreis von 13,63 €

Förstina Sprudel Mineralwasser

diverse Sorten,
Kasten = 12 x 1 l,
zzgl. 3,30 € Pfand,
1 l = 0,46 €



~~6.49~~
5.49

Elisabethen Quelle Mineralwasser

diverse Sorten,
2 Kisten = 2 x 12 x 1 l,
zzgl. 6,60 € Pfand,
1 l = 0,46 €



DOPPELKASTEN!
- 27 %
10.98

top frisch Lemonwater

Kasten = 12 x 0,75 l,
zzgl. 3,30 € Pfand,
1 l = 0,44 €



~~4.49~~
3.99

top frisch Bitterlimonade

diverse Sorten,
teilweise chininhaltig,
Kasten = 6 x 1 l,
zzgl. 3,00 € Pfand,
1 l = 0,83 €



~~5.99~~
4.99

Förstina Vital 3, OK

Kasten = 12 x 0,75 l,
zzgl. 3,30 € Pfand,
1 l = 0,83 €



~~8.99~~
7.49

Bad Brückener Schorle

Apfel, Johannisbeere,
Kasten = 12 x 0,75 l,
zzgl. 3,30 € Pfand,
1 l = 0,89 €



~~8.99~~
7.99

Coca-Cola Kombikiste

teilweise koffeinhaltig,
Kasten = 12 x 1 l,
zzgl. 3,30 € Pfand,
1 l = 0,79 €



- 30 %
9.49

Bacardi Rum & Cola, Jim Beam Whiskey

diverse Sorten, 10 %, teilweise koffeinhaltig,
0,33 l-Dose, zzgl. 0,25 € Pfand,
1 l = 6,03 €



- 29 %
1.99

Dr. Faust

diverse Sorten,
0,75 l-Flasche,
1 l = 5,99 €



~~4.99~~
4.49

Fuhrmann Burg

diverse Sorten,
0,75 l-Flasche,
1 l = 7,32 €



~~6.49~~
5.49

Wodka Gorbatschow, Citron

37,5 %, 0,7 l-Flasche,
1 l = 8,56 €



- 25 %
5.99

top frisch Apfelsaft

diverse Sorten,
Kasten = 6 x 1 l,
zzgl. 2,40 € Pfand,
1 l = 1,00 €



Dauer-Niedrigpreis!
5.99

In Ihrer Nähe



www.logo-getraenke.de

Folgen Sie uns auf:



Aha Excelsior

Kräuter-Liqueur, 38 %, 0,7 l-Flasche,
1 l = 15,70 €



~~12.99~~
10.99

Havana Club

Añejo 3 Años, 40 %, 0,7 l-Flasche,
1 l = 16,41 €



~~13.49~~
11.49

Linie Aquavit

41,5 %, 0,7 l-Flasche,
1 l = 21,41 €



~~17.99~~
14.99

Studien- und Begegnungsreise nach Polen und in die Partnerstadt Jarocin

Förderverein für Städtepartnerschaft der Stadt Schlüchtern

Schlüchtern. „Unsere jährlichen Studien- und Begegnungsreisen sind der solide Unterbau unserer Städtepartnerschaft mit Jarocin in Polen. Sie stellen auf lokaler Ebene, jenseits der großen Politik, einen kleinen, aber lebenswichtigen Baustein zur Festigung des vereinten Europas dar.“ Mit dieser Erklärung wirbt Joachim Truss, Vorsitzender des Fördervereins, für die Teilnahme an der jetzt ausgeschriebenen Reise vom 14. bis 22. Mai 2022 nach Polen und in die Partnerstadt.

Glanzlichter an der Ostseeküste

Reiseziel der 17. vom Reiseorganisator des Fördervereins Julius Reitz konzipierten und betreuten Studien- und Begegnungsreise ist die polnische, früher deutsche, Ostseeküste mit den Glanzlichtern Stettin (Szczecin), Swinemünde (Swinoujście), Kolberg (Kołobrzeg) sowie die frühere Freie Stadt Danzig (Gdansk) und von dort schließlich geht die Reise in die Partnerstadt Jarocin in der Region Posen (Poznan). Die Erfahrungen der Teilnehmerinnen und Teilnehmer der Studien- und Begegnungsreise des vergangenen Jahres sind überaus positiv gewesen, teilte Julius Reitz mit.

Es seien nicht nur Erinnerungen an die kulturhistorisch einmaligen Bilder aus Krakau (Kraków), das die UNESCO in die Liste des Weltkulturerbes aufgenommen hat, sondern auch an die Beklemmung, die beim Besuch des KZ Auschwitz aufgekommen ist. Als erfreulich betrachte man die Tatsache, dass im vergangenen Jahr viele Teilnehmerinnen und Teilnehmer zum ersten Mal mit dem Förderverein nach Polen gefahren seien und voller Begeisterung über ihre Erlebnisse und Eindrücke

berichtet hätten. Deshalb, so Julius Reitz, erwarte man auch in diesem Jahr viele „neue“ Interessenten. Die erste Station auf der Reise entlang der polnische Ostseeküste mit ihren „Ostsee-Perlen“ ist Stettin an der Odermündung, in Westpommern, die alte Hansestadt, bis 1945 deutsch, heute Zentrum einer europäischen Metropolregion mit über 700 Tsd Einwohnern, nur eine Autostunde von Berlin entfernt. Neben der Besichtigung des Renaissanceschlusses der pommerschen Herzöge und des Schlosses, in dem die große Russen-Zarin Katharina geboren wurde, wird bei einer Hafentour an die Solidarnosc-Gewerkschaft erinnert. Sie hat in den 80er Jahren mit ihrer Streikbewegung den Zusammenbruch des kommunistischen Ostblocks bewirkt, ohne den der Fall der Mauer und auch die Wiedervereinigung des geteilten Deutschlands 1990 nicht denkbar gewesen wären.

Über Swinemünde auf dem polnischen Teil der Insel Usedom mit dem höchsten Leuchtturm der Ostsee und der vom preußischen Gartenkünstler Peter Lenné nach englischem Vorbild gestalteten Parkanlage stattet die Reisegruppe der 45 Tsd Einwohner zählenden Sole- und Kurbad Kolberg ihren Besuch ab. Hier haben seit Jahrhunderten Könige und die Großen der Geschäfts- und Finanzwelt aus Berlin Gesundheit und Erholung gesucht. Auch nachdem sie nach dem Zweiten Weltkrieg polnisch wurde, hat die Stadt ihre Bedeutung als Kur- und Heilbad bewahrt und weiter ausgebaut. Heute lebt sie überwiegend vom Bädertourismus. Ein großer Teil ihrer Gäste kommt aus Deutschland, gerade auch aus unserer Region. Auf der Weiterfahrt Richtung Nordosten über Leba mit dem einzigarti-



Das Denkmal erinnert an die Verteidigung der Westerplatte zu Beginn des 2. Weltkriegs.

gen Naturschauspiel, den mit 40 m zweithöchsten Wanderdünen der Welt, und durch die Wald- und Seenlandschaft „Kaschubische Schweiz“ erreicht die Reisegruppe die „Dreistadt“ Danzig der Weichselmündung mit dem größten Seehafen Polens, zusammen mit der Hafenstadt Gdingen (Gdynia) und der Erholungstadt Zoppot (Sopot) Zentrum einer Metropolregion mit über 1 Million Einwohnern. Eine turbulente Geschichte hat die alte Hansestadt, die sich nach 1945 dem Städtebund „Neue Hanse“ anschloss: Im Mittelalter unter polnischer Herrschaft, später unter preussischer und deutscher Oberherrschaft und in der Zwischenkriegszeit Freie Stadt. Eine Stadt, wie Reiseorganisator Julius Reitz schwärmt, „von einmaligem Flair“ und

(Grudziadz) an der Weichsel geht die Reise des Fördervereins zur Partnerstadt Jarocin. Vor genau 20 Jahren, erinnerte Julius Reitz, hat die Stadtverordnetenversammlung Schlüchtern einmütig die Bildung einer Städtepartnerschaft beschlossen. Drei Jahre später sei der Partnerschaftsvertrag von Stadtrat Reinhold Baier und dem Jarociner Bürgermeister Adam Pawlicki unterzeichnet worden. Es sei vorwiegend den in ehrenamtlichem Engagement initiierten und inzwischen zur Tradition gewordenen jährlichen Studien- und Begegnungsreisen zuzuschreiben, dass die Partnerschaft mit Leben erfüllt und zukunftsfest ist.

„Jarociner Schlüchterner-Abend“

In diesem Jahr stehen wieder Erkundungen über die Geschichte Jarocins und die wirtschaftliche und infrastrukturelle Entwicklung der Stadt auf dem Programm. Darüber hinaus werden auf dem traditionellen „Jarociner Schlüchterner-Abend“ gewachsene Freundschaften gepflegt und aufgefrischt sowie neue persönliche Kontakte mit Jarociner Bürgern ermöglicht.

Wie Julius Reitz weiter mitteilte, werde die Studien- und Begegnungsreise nur stattfinden, wenn keine offizielle Reiseverwarnung des Außenministeriums vorliegt.

Infoblatt

Einzelheiten über das Reiseprogramm sowie organisatorisch-technische Informationen können auf einem Infoblatt (einschließlich Anmeldeformblatt) beim Reiseorganisator Julius Reitz abgerufen werden: fam.reitz@online.de, Tel. 06661 5519, Mobil-Tel. 0176 56741426.

Mit Abstand, Maske und digitaler Spendendose

Sternsinger im Bistum Fulda unterwegs/Aktion im Internet bis Februar

Fulda. Neben Stern, Spendenbox und Segen waren und sind die Sternsinger in diesem Jahr auch mit Maske und Abstand im Bistum Fulda unterwegs. Wo Hausbesuche aufgrund der Pandemie auch unter Einhaltung aller Hygiene- und Abstandsvorschriften nicht möglich sind, gab und gibt es Alternativen: Die Aktion „Dreikönigssingen 2022“ läuft noch bis zum 2. Februar – auch mit einer digitalen Spendendose. Schon zum 64. mal läuft sie derzeit, die Aktion „Dreikönigssingen“ des Kindermissionswerk „Die Sternsinger“ und des Bundes der Deutschen Katholischen Jugend (BDKJ): Die Sternsinger bringen Gottes Segen an und in die Häuser und sammeln Spenden für Kinder in Not. Die diesjährige Aktion steht unter dem Motto „Gesund werden – gesund bleiben. Ein Kinderrecht weltweit“. Wo Hausbesuche der Sternsin-



Im Bistum Fulda waren die Sternsinger in diesem Jahr in kleinen Gruppen – und häufig auch als Geschwisterpaare – mit Maske und Abstand unterwegs. Dazu gibt es Alternativen wie etwa Segensaufkleber und Spendenbriefe.

ger aufgrund der Pandemie-lage auch unter Einhaltung aller Hygiene- und Abstandsvorschriften nicht möglich sind, wurden in manchen Pfarrgemeinden sogenannte

Segenspakete mit Segensaufkleber, Gruß und Spendenbitte in die Briefkästen eingeworfen oder digitale Sternsinger-Besuche aufgenommen, die sich die Ge-

meindemitglieder dann zu Hause anschauen konnten. Für das Bistum Fulda haben Weihbischof Prof. Dr. Karlheinz Diez und Jugendpfarrer Alexander Best die Aktion in der vergangenen Woche mit einer kleinen Aussegnungsfeier in der Stadtpfarrkirche St. Crescentius in Naumburg offiziell gestartet und stellvertretend für die vielen engagierten Jungen und Mädchen einige Sternsingerinnen und Sternsinger gesegnet. Wegen der Corona-Pandemie dauert die Aktion in diesem Jahr noch bis zum 2. Februar. Dabei können auf der Website des Kindermissionswerk „Die Sternsinger“ über eine digitale Spendendose Beträge gespendet werden: www.sternsinger.de

Stichwort: Dreikönigssingen

In diesem Jahr läuft die 64.

Auflage des Dreikönigssingens. Die Sternsinger-Aktion ist mittlerweile die weltweit größte Solidaritätsaktion, bei der sich Kinder für Kinder in Not engagieren. Rund 1,23 Milliarden Euro sammelten die Sternsinger seit dem Aktionsstart, mehr als 76.500 Projekte für benachteiligte Kinder in Afrika, Lateinamerika, Asien, Ozeanien und Osteuropa wurden in dieser Zeit unterstützt.

Bei der 63. Aktion zum Jahresbeginn 2021 kamen aus rund 8.000 Pfarrgemeinden trotz Corona-Pandemie und Lockdown rund 38,2 Millionen Euro zusammen. Mit den Mitteln fördert die Aktion Dreikönigssingen weltweit Projekte in den Bereichen Bildung, Gesundheit, Pastoral, Ernährung und soziale Integration. Träger der Aktion sind das Kindermissionswerk „Die Sternsinger“ und der Bund der Deutschen Katholischen Jugend (BDKJ).

Kirche

Gottesdienste

Freie evangelische Gemeinde Schlüchtern

Sonntag, 10.00 Uhr Gottesdienst, parallel Kindergottesdienst

Freie Christengemeinde Bergwinkel, Steinau

Gottesdienste sonntags um 10.00 Uhr, Kinderbetreuung

Ev. Kirchengemeinde Ramholz

Sonntag, 30.1.: 10.30 Uhr Gottesdienst, J. Lins

Ev. Kirchengemeinde Am Landrücken Kinzigtal

Sonntag, 30.1.: Gottesdienste Breitenbach 9.30 Uhr Kressenbach 11.00 Uhr

Ev. Kirchengemeinde Steinau

Sonntag, 30.1.: Reinhardtskirche: 17.00 Uhr Ökumenischer Gottesdienst zum Bibelsonntag Michael-Meyenburg-Haus: 10.00 Uhr Kindergottesdienst

Ev. Kirchengemeinde Mottgers-Weichersbach-Schwarzenfels

Sonntag, 30.1.: Gottesdienste 9.30 Uhr Schwarzenfels 10.45 Uhr Mottgers

Ev. Christusgemeinde in Sinntal und Marjoß

Sonntag, 30.1.: 9.30 Uhr Gottesdienst in Züntersbach mit Pfr. Schmitz 9.30 Uhr Gottesdienst in Marjoß mit Lektor Löffert 10.45 Uhr Gottesdienst in Sterbfritz mit Pfr. Schmitz 10.45 Uhr Festgottesdienst anl. 90 Jahre Kirchenchor in Altengronau

Kath. Kirchengemeinde St. Franziskus Romthal

Sonntag, 30.1.: 9.00 Uhr Marborn heilige Messe 18.00 Uhr Romthal heilige Messe Dienstag, 1.2. 17.30 Uhr Marborn heilige Messe Mittwoch, 2.2.: 18.30 Uhr Romthal heilige Messe mit Blasiussegen Donnerstag, 3.2.: 18.30 Uhr Romthal keine heilige Messe

Ev. Kirchengemeinde Schlüchtern

Sonntag, 30.1.: Schlüchtern, Ahlersbach: 10.00 Uhr Gottesdienst mit Kantorei in der Aula des UvH, Pfarrerin Schneider Niederzell: 10.00 Uhr Gottesdienst Pfarrer Battefeld Elm: 9.30 Uhr Gottesdienst Taufferinnerung Pfarrer Failing Gundhelm: 17.00 Uhr Gottesdienst Pfarrerin Gericke Hutten: 18.15 Uhr Gottesdienst Pfarrerin Gericke

Höffner®

Wo Wohnen wenig kostet!

NUR BIS

SAMSTAG
29.
Januar

MONTAG
31.
Januar

DIENSTAG
1.
Februar

SPÄTÖFFNUNG
BIS 20 UHR

**PERSONAL
KAUF
TAGE**

**FÜR
ALLE!**

440%

PERSONAL-KAUF

RABATT®

in **ALLEN** Abteilungen

**PANIERTES
SCHWEINESCHNITZEL**
Wiener Art mit Pommes Frites



Angebot gültig vom 27.01.
bis 01.02.2022 für Sie und
Ihre Begleitung zu je 3,90 €.
Verzehr nur im Restaurant.

Kochmütze
RESTAURANT



Höffner Möbelgesellschaft GmbH & Co. KG • Rabenastr. 3-9 • 63584 Gründau-Lieblos

SO FUNKTIONIERT'S:

KOMMEN SIE BIS ZUM **01.02.2022**
MIT DIESER KARTE ZU HÖFFNER UND ER-
DREHEN SIE AM GLÜCKSRAD IHRE ZWEI-
TE KARTE DAZU. GEWINNEN SIE EINEN
EINKAUFSGUTSCHEIN IN
HÖHE VON BIS ZU **100€** ODER UNSER
BELIEBTES HÖFFI SKAT-SPIEL.

PRO KARTE UND HAUSHALT DARF NUR EIN MAL
AM GLÜCKSRAD GEDREHT WERDEN.
DIE KARTE MUSS IM ANSCHLUSS ABGEGEBEN
WERDEN UND VERBLEIBT BEI HÖFFNER.

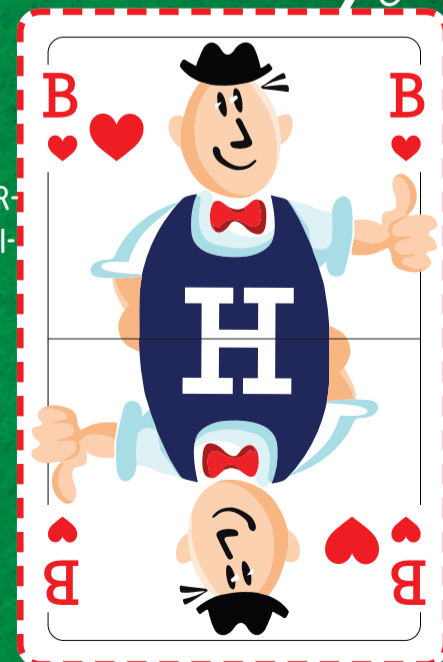

R) Bei Ihrem Einkauf im Möbelhaus gewährt Ihnen Höffner folgende Rabatte: Auf viele Möbel, Küchen und Matratzen sowie auf viele weitere mit unserer Rabattaktion gekennzeichneten Artikel aus den Abteilungen Haushalt, Dekoration, Betten, Gardinen, Heimtextilien, Leuchten, Teppiche und Elektro gewähren wir 40% auf den am Artikel ausgezeichneten „Preis ohne Aktionsvorteil“. An der Aktion nehmen diejenigen Artikel teil, die mit „Aktionspreis“ oder „Preishammer“ gekennzeichnet sind. Der am Artikel ausgezeichnete „Preis mit Aktionsvorteil“ ist der Endpreis nach Abzug des Aktionsvorteils. Der Aktionsvorteil wird an der Kasse abgezogen. Insgesamt nehmen mindestens 30.000 Artikel an dieser Aktion teil. Der Kundenkartensofortrabatt ist in diesen Rabatten bereits enthalten. Alle in Anzeigen und Prospekten angegebenen Preise sind Endpreise, die etwaige Rabatte einschließlich dem Kundenkartensofortrabatt und anderweitig geltende Preisreduzierungen bereits beinhalten. Aktuelle Prospekte sind auf der jeweiligen Standortseite Ihres Höffner-Einrichtungshauses unter www.hoeffner.de/standorte einzusehen. Ausgenommen von dieser Aktion sind Kaufgutscheine, Bücher und alle Artikel der Marken Quooker, Oster, Leicht, Team7, Walden, Möbelwerke, Leonardo, ASA Selection, Silit, WMF, Joop!, Paulmann Licht, Vossen und Cawö. Keine Barauszahlung. Gültig für Neukäufe. Gültig bis mindestens 01.02.2022.

Welche umweltfreundlichen Projekte verdienen einen Preis?

Umweltdezernentin Simmler ruft zur Teilnahme am Umweltpreis 2022 auf

Main-Kinzig-Kreis. „Der menschengemachte Klimawandel, die weltweite Dürreperioden und die Flutkatastrophe in Nordrhein-Westfalen zeigen, welche Verantwortung der Mensch trägt, wenn es um eine ausgewogene und funktionierende Umwelt geht. Hier ist unsere Gesellschaft stark gefordert, kluge und nachhaltige

Konzepte zu entwickeln – direkt hier in der Region“, erklärt Erste Kreisbeigeordnete und Umweltdezernentin Susanne Simmler. Für eine intakte Umwelt könne jeder Mensch etwas tun, im Kleinen wie im Großen. Der Main-Kinzig-Kreis ruft deshalb auch für 2022 wieder dazu auf, Vorschläge für den alljährlichen

Umweltpreis einzureichen. Voraussetzung für eine Bewerbung ist, dass die Organisationen oder Bewerber ihren Sitz oder Wohnsitz im Main-Kinzig-Kreis haben. Vorschläge können per Post bis zum 31. März 2022 an den Kreisausschuss des Main-Kinzig-Kreises, Sachbereich Immissionschutz und Schornsteinfeger-

wesen, eingereicht werden. Per E-Mail gehen die Vorschläge an umweltpreis@MKK.de. Hier sollten die Vorschläge als Powerpoint-Präsentation übermittelt werden. Nähere Auskünfte erhalten Interessierte bei Dieter Krach unter Telefon (06051) 8515653 und Angelika Karl unter Telefon (06051) 8514209.

4. Februar: Beratung für Unternehmer und Gründer

Main-Kinzig-Kreis. Das Referat für Wirtschaft, Arbeit und digitale Infrastruktur des Main-Kinzig-Kreises bietet wieder Beratungstermine für Unternehmer und Gründer an: Am Freitag, 4. Februar, steht es gemeinsam mit Experten der Wirtschaft für Inhaber und Geschäftsführer von kleinen und mittleren Unternehmen sowie Existenzgründern ab 9 Uhr zur Verfügung. Es können in Einzelterminen die individuellen The-

men angesprochen werden. Die Beratung findet als Videokonferenz oder – wer nicht über die entsprechende Technik verfügt – in den Gelnhäuser Räumen des Wirtschaftsreferats des Kreises, Zum Wartturm 3, statt. Die Ratsuchenden können in einem Termin gleich die Antworten auf ein Bündel der verschiedensten Fragen mitnehmen. Die Terminvergabe erfolgt telefonisch unter der Nummer (06051) 8513721.



Öffentliche Bekanntmachung des Main-Kinzig-Kreises

Aufgrund des Artikel 70 Abs. 1 Bst. B und Abs.2 i.V.m. Art. 55 Abs.1 Bst. C sowie Artikel 61 Abs.1 Bst. F der Verordnung (EU) 2016/429 ergeht für den Main-Kinzig-Kreis folgende

Tierseuchenbehördliche Allgemeinverfügung zum Schutz vor der aviären Influenza (Anordnung von Biosicherheitsmaßnahmen für alle Halter von Geflügel oder in Gefangenschaft gehaltenen Vögeln)

- Wer im Main-Kinzig-Kreis Geflügel im Sinne des Artikel 4 Nummer 9 der Verordnung (EU) 2016/429 (Definition unter Hinweis, Buchstabe C, Seite 8) oder in Gefangenschaft gehaltene Vögel im Sinne des Artikel 4 Nummer 10 der Verordnung (EU) 2016/429 (Definition unter Hinweis, Buchstabe D, Seite 8) hält, hat mit Wirkung vom Tag der auf die Bekanntmachung dieser Allgemeinverfügung folgt, sicherzustellen, dass die Biosicherheitsvorgaben, gemäß Ziffer 2 dieser Verordnung eingehalten werden.
- Wer in dem nach Ziffer 1 definierten Gebiet Geflügel oder in Gefangenschaft gehaltene Vögel hält, hat sicherzustellen, dass die nachstehenden Biosicherheitsmaßnahmen eingehalten werden:
 - Die Ein- und Ausgänge zu den Ställen oder den sonstigen Standorten sind gegen unbefugten Zutritt oder unbefugtes Befahren zu sichern.
 - Die Ställe oder sonstigen Standorte dürfen nur mit betriebseigener Schutzkleidung oder Einwegschutzkleidung, einschließlich gereinigtem Schuhwerk oder Einmalüberschuhen betreten werden. Desinfektionsmatten sind zu empfehlen. Die Schutz- oder Einwegschutzkleidung ist nach Verlassen des Stalles oder des sonstigen Standortes unverzüglich abzulegen. Dies gilt sowohl für betriebseigene Personen, wie auch für betriebsfremde Personen. Die Schutzkleidung ist nach Gebrauch unverzüglich zu reinigen und zu desinfizieren, Einwegschutzkleidung ist nach Gebrauch unverzüglich unschädlich zu beseitigen.
 - Eine betriebsbereite Einrichtung zum Waschen der Hände sowie eine Einrichtung zum Wechseln und Ablegen der Kleidung und zum Wechseln und zur Desinfektion der Schuhe ist vorzuhalten. Fahrzeuge, Maschinen und sonstige Gerätschaften, die in der Geflügelhaltung/Vogelhaltung eingesetzt und in mehreren Ställen gemeinsam benutzt werden, sind jeweils vor der Benutzung in einem anderen Stall zu reinigen und zu desinfizieren.
 - Fahrzeuge, Maschinen und sonstige Gerätschaften, die in der Geflügelhaltung/Vogelhaltung eingesetzt und von mehreren Betrieben gemeinsam benutzt werden, müssen im abgebenen Betrieb vor der Abgabe gereinigt und desinfiziert werden.
 - Futter, Einstreu, Gegenstände und Gerätschaften, die für das Geflügel/die Vögel vorgesehen sind und genutzt werden, sind gegen Kontakt mit Wildvögeln und Schädigern zu sichern. Eine ordnungsgemäße Schädigernbekämpfung ist in regelmäßigen Abständen durchzuführen und zu dokumentieren. Die Aufzeichnungen hierüber sind auf Verlangen vorzulegen.
 - Der Raum, die Behälter oder die sonstigen Einrichtungen zur Aufbewahrung verendeten Geflügels sind nach jeder Abholung, mindestens jedoch einmal im Monat, zu reinigen und zu desinfizieren.
- Nach jeder Einstallung oder Ausstallung von Geflügel sind die dazu eingesetzten Gerätschaften und der Verladeplatz zu reinigen und zu desinfizieren. Nach jeder Ausstallung sind die frei gewordenen Ställe einschließlich der dort vorhandenen Einrichtungen und Gegenstände zu reinigen und zu desinfizieren.
- Betriebsseigene Fahrzeuge sind unmittelbar nach Abschluss eines Geflügeltransports auf einem befestigten Platz zu reinigen und zu desinfizieren bzw. im Falle mehrerer Transporte lebenden Geflügels an einem Tag von demselben Herkunftsbetrieb in demselben Bestimmungsbetrieb unmittelbar vor Abschluss des letzten Transportes.
- Die sofortige Vollziehung der Punkte 1 und 2 dieser Verfügung wird hiermit gemäß § 80 Abs.2 Nr. 4 der Verwaltungsgerichtsordnung, in der Fassung der Bekanntmachung vom 19. März 1991 (BGBl. I S.686), zuletzt geändert durch Artikel 2 des Gesetzes vom 08. Oktober 2021 (BGBl. I S.4650) im öffentlichen Interesse angeordnet.
- Diese Verfügung gilt an dem auf die ortsübliche Bekanntmachung folgenden Tag als bekannt gegeben. Diese Verfügung sowie ihre Begründung können nach vorheriger Terminvereinbarung, unter Einhaltung der gültigen Coronaregeln, beim Amt für Veterinärwesen und Verbraucherschutz, Gutenbergstraße 2, 63571 Gelnhäuser, eingesehen werden.

Begründung:

I. Sachverhalt
 Deutschland und Europa erlebten zwischen dem 30. Oktober 2020 und April 2021 die bisher schwerste Geflügelpestepizootie. So wurde ein seit Sommer 2020 aktives HPAIV H5-Geschehen im südlichen Sibirien und dem angrenzenden Norden Kasachstans vermutlich mit dem Herbstvogelzug 2020 nach Europa eingetragen und führte in der Folge zu einer massiven HPAIV H5-Epizootie bei Wildvögeln. Sukzessive kam es ab Oktober 2020 zu Ausbrüchen in Geflügelhaltungen in ganz Europa. Bereits in der Vergangenheit fielen einige solcher Ausbruchsgeschehen zeitlich und räumlich mit dem Herbstzug von migrierenden Wasservögeln zusammen und führten zur Verbreitung der Viren nach Europa und Afrika; es handelt sich somit um ein bekanntes Eintrags- und Ausbreitungsmuster. Auch in diesem Jahr wurden zahlreiche HPAIV H5-Ausbrüche im westlichen Teil Russlands und Fälle bei Wildvögeln in der Nähe der Grenze zu Nordkasachstan und in Georgien nachgewiesen, welche sich durch den Herbstzug von Wasservögeln in Analogie der vergangenen Epidemien erneut nach Europa ausgebreitet haben. In Europa wurden seit dem 10. September 2021 in Belgien, Frankreich, Polen, der Tschechischen Republik, Kosovo, Italien, Estland und der Ukraine neue HPAIV H5-Ausbrüche bei Geflügel bzw. gehaltenen Vögeln festgestellt. Finnland, Schweden, Estland, Serbien meldeten darüber hinaus Fälle bei Wildvögeln. Zudem gibt es in Deutschland seit Mitte Oktober 2021 wieder vermehrt Funde von HPAIV-infizierten Wildvögeln in Schleswig-Holstein, Niedersachsen, Mecklenburg-Vorpommern, Rheinland-Pfalz, Sachsen-Anhalt, Hamburg, Sachsen, Baden-Württemberg, Brandenburg und Bayern sowie erste Einträge bei Geflügel und in Gefangenschaft gehaltenen Vögeln. Zudem erfolgten Nachweise von HPAIV H5 bei (brütenden) Wasser- und Greifvögeln über den Sommer hinweg konstant vor allem in den nordischen Ländern Europas. Dies zeigt, dass im Gegensatz zu früheren Einträgen das Geschehen nicht vollständig zum Erliegen gekommen ist. Diese Einschätzung wird von den sporadischen Ausbrüchen bei Geflügel bzw. gehaltenen Vögeln (Kleinhaltungen) in Nachbarstaaten gestützt.

Das Geschehen entwickelt sich hoch-dynamisch, die Zahl HPAIV H5-positiv getesteter Vögel steigt täglich weiter an. Die Funde beschränken sich dabei nicht nur auf die schon betroffenen Bereiche, sondern ständig werden weitere infizierte Wildvögel in bislang noch unauffälligen Gebieten festgestellt. Mittlerweile sind auch vermehrt große gewerbliche Geflügelhaltungen von dem Seuchengeschehen betroffen.

In seiner aktuellen Risikoinschätzung vom 10. Januar 2022 zum Auftreten von HPAIV H5N1 in Deutschland, bewertet das Bundesforschungsinstitut für

Tiergesundheit (Friedrich-Löffler-Institut, FLI), das Risiko einer Ausbreitung von HPAIV H5 sowie einer Übertragung auf Geflügel und gehaltene Vögel in Deutschland als hoch. Daher empfiehlt das FLI im Umfeld von Fundorten HPAIV infizierter Wildvögel die Überprüfung, Optimierung und konsequente Umsetzung der Biosicherheitsmaßnahmen, um die Gefahr eines direkten und indirekten Kontakts mit infizierten Wildvögeln und somit einer Viruseinschleppung zu minimieren.

HPAIV wurde seit dem 16.11.2021 im Westerwaldkreis bei Wildvögeln, auch im Landkreis Rhön-Grabfeld am 27.12.2021 bei Wildgänsen, am 06.01.2022 bei Hausgeflügel und am 18.01.2022 im Landkreis Gießen bei einer Graugans, sowie im Main-Kinzig-Kreis am 19.01.2022 bei einer Kanadagans nachgewiesen. Weitere Verdachtsfälle in Hessen sind derzeit in Abklärung. Aufgrund dieser Einschätzung und der genannten Nachweise von HPAIV H5N1 muss davon ausgegangen werden, dass im Main-Kinzig-Kreis ein sehr hohes Risiko der Einschleppung von HPAIV H5N1 in Vogelhaltungen besteht, sodass die Einhaltung von Biosicherheitsmaßnahmen unbedingt notwendig ist, um den Eintrag des Virus in die Tierhaltung zu verhindern.

II. Rechtliche Würdigung

Bei der Geflügelpest handelt es sich gemäß Artikel 5 Absatz 1 Bst. a Ziffer iv der Verordnung (EU) 2016/429 vom 9. März 2016 in der aktuell gültigen Fassung um eine gelistete Seuche, die gemäß Art. 9 Abs. 1 Bst. a der Verordnung (EU) 2016/429 vom 9. März 2016 i. V. m. der Durchführungsverordnung (EU) 2018/1882 vom 3. Dezember 2018 in der aktuell gültigen Fassung der Kategorie A zugeordnet wird. Unter der Kategorie A sind Seuchen gelistet, die normalerweise nicht in der EU auftreten und für die unmittelbaren Tilgungsmaßnahmen ergriffen werden müssen, sobald sie nachgewiesen werden.

Zu Ziffern 1 und 2:

Gemäß Artikel 70 Abs. 1 der Verordnung (EU) 2016/429 greift die zuständige Behörde bei Verdacht auf das Auftreten einer gelisteten Seuche gemäß Artikel 9 Absatz 1 Buchstabe a bei wildlebenden Tieren oder der amtlichen Bestätigung eines solchen Auftretens die erforderlichen Seuchenpräventions- und -bekämpfungsmaßnahmen. Diese können gemäß Absatz 2 des vorgenannten Artikels eine oder mehrere der Maßnahmen gemäß den Artikeln 53 bis 69 der Verordnung (EU) 2016/429 umfassen. Das Virus der aviären Influenza wird vor allem durch direkten Kontakt mit infizierten Tieren, aber auch über Kot und andere durch Ausscheidungen von infizierten Tieren kontaminierte Materialien wie Einstreu sowie durch Schädigern übertragen. Hierbei spielen Wildvögel als Eintragsquelle eine wichtige Rolle, da sie Oberflächengewässer, Futtermittel und Einstreu kontaminieren können. Besonders Wasservögel stellen nach den vorliegenden Erkenntnissen ein Risiko dar, da Wasservögel infiziert sein können und den Erreger ausscheiden, ohne selbst Krankheitssymptome zu zeigen. Dadurch sind insbesondere Freilandhaltungen und Stallhaltungen gefährdet, bei denen keine adäquate Schutzvorrichtung gegen das Eindringen von Wildvögeln besteht, da ein direkter Kontakt mit infizierten Wildvögeln und kontaminiertem Material naturgemäß möglich ist. Um dem Seuchenprofil, den betreffenden wildlebenden Tieren und der Gefahr der Übertragung der Seuchen auf gehaltene Tiere Rechnung zu tragen, war es erforderlich die Maßnahmen gemäß Artikel 55 Abs. 1 Bst. c sowie Artikel 61 Abs. 1 Bst. f der Verordnung (EU) 2016/429 anzuordnen.

Gemäß Artikel 55 Abs. 1 Bst. c der Verordnung (EU) 2016/429 stellt die zuständige Behörde sicher, dass geeignete Maßnahmen zum Schutz vor biologischen Gefahren angewendet werden, um die Ausbreitung des Erregers dieser gelisteten Seuche auf andere Tiere zu verhindern. Gemäß Artikel 4 Nr. 23 der oben genannten Verordnung sind darunter unter anderem die Summe der verwaltungstechnischen und physischen Maßnahmen zur Verringerung des Risikos der Einschleppung, Entwicklung und Ausbreitung von Seuchen in Tierpopulationen zu verstehen. Gemäß Artikel 61 Abs. 1 Bst. f der Verordnung (EU) 2016/429 kann die zuständige Behörde Reinigungs- und Desinfektionsmaßnahmen sowie die Bekämpfung von Insekten und Nagern sowie sonstige notwendige Maßnahmen zum Schutz vor biologischen Gefahren ergreifen. Die getroffenen Maßnahmen sind erforderlich, um das Risiko der Einschleppung der Geflügelpest in Geflügelbestände und Vogelhaltungen zu reduzieren und damit die Ausbreitung der Geflügelpest auf ein Minimum zu beschränken. Zudem konkretisieren die angeordneten Maßnahmen ebenfalls die gemäß Artikel 10 der Verordnung (EU) 2016/429 bestehende Verpflichtung der Unternehmer geeignete Maßnahmen zum Schutz vor biologischen Gefahren zu treffen, um das Risiko hinsichtlich der Ausbreitung von Seuchen zu reduzieren und die Gesundheit Ihrer Tiere zu erhalten.

Aufgrund des Nachweises des Virus der hochpathogenen aviären Influenza in der Wildvogelpopulation, der hiesigen Gegebenheiten (Nachweis am Kinzigsee in Langenseldbold) und der aktuell hohen Wildvogeldichte im Rahmen des Vogelzugs ist die Anordnung der oben genannten Biosicherheitsmaßnahmen erforderlich, um die Ein- und Verschleppung des Virus in Hausgeflügelbestände zu verhindern.

Auch das Bundesforschungsinstitut für Tiergesundheit (Friedrich-Loeffler-Institut, FLI) bewertet das Risiko einer Ausbreitung von HPAIV H5 bei Wildvögeln sowie einer Übertragung auf Geflügel und in Gefangenschaft gehaltene Vögel in seiner aktuellen Risikoinschätzung vom 10. Januar 2022 als hoch. Kontakte zwischen Geflügel und in Gefangenschaft gehaltenen Vögeln und Wildvögeln sollten unbedingt verhindert werden. Denn überall dort, wo Kontaktmöglichkeiten zwischen Wildvögeln und Hausgeflügel sowie in Gefangenschaft gehaltenen Vögeln, insbesondere Wasservögeln, bestehen, können Infektionen eingetragen werden und neue Infektionsquellen entstehen. Zum Schutz vor einem Eintrag und der möglichen weiteren Verbreitung von HPAIV-Infektionen empfiehlt das FLI die konsequente Einhaltung von Biosicherheitsmaßnahmen. Aufgrund dieser Einschätzung habe ich im Rahmen meiner Risikobewertung die örtlichen Gegebenheiten berücksichtigt. Für sämtliche Haltungen im Main-Kinzig-Kreis besteht aufgrund des Seuchengeschehens ein großes Risiko für die Einschleppung. Denn symptomlos infizierte Wildvögel bzw. solche, die sich in der Inkubationszeit befinden, sind mobile Virusträger, die das Virus weiterverbreiten können. Viele Wasservogelarten bewegen sich zwischen Ackerflächen auf denen sie tagsüber Nahrung aufnehmen, und Rastgewässern, die sie abends und nachts aufsuchen. Sie können das Virus mit dem Kot ausscheiden und die aufgesuchten Landflächen und Gewässer kontaminieren. Darüber hinaus können tote Wasservogel von Prädatoren (Säugetiere wie Fuchs und Marder, aber auch Greifvögel und Krähen) geöffnet und Körperteile oder Innereien, die hohe Viruslasten tragen, verschleppt werden, so dass mit einer beträchtlichen Umweltkontamination auch auf Acker- und Weidflächen gerechnet werden muss. Personen, die solche Flächen betreten, und Fahrzeuge, die sie befahren, können das Virus weiterverbreiten und auch in Geflügel haltende Betriebe eintragen. Die unter den Ziffern 1 und 2 getroffene Anordnungen habe ich in Ausübung des mir hierbei zustehenden Ermessens getroffen, um das Risiko einer Weiterverbreitung der Tierseuche zu verhindern. Entgegenstehende Interessen von Tierhaltern/Tierhalterinnen müssen gegenüber den Interessen an der Bekämpfung der Tierseuche zurücktreten. Die getroffene Anordnung ist geeignet und erforderlich, um den mit ihr verfolgten Zweck zu erreichen. Durch Anordnung der Biosicherheitsmaßnahmen wird das Risiko eines direkten und indirekten Kontakts mit infizierten Wildvögeln minimiert.

Zu Ziffer 3:

Die Anordnung der sofortigen Vollziehung in dieser Verfügung beruht auf § 80 Abs. 2 Nr. 4 der Verwaltungsgerichtsordnung vom 19. März 1991 (BGBl. I

S. 686) in der zurzeit gültigen Fassung und ist im öffentlichen Interesse notwendig. Die Anordnung der Biosicherheitsmaßnahmen ist mit der Anordnung der sofortigen Vollziehung zu versehen, um den Eintrag der Geflügelpest in Geflügelbestände und Vogelhaltungen durch Wildvögel sowie die Weiterverbreitung des Virus zu verhindern. Es besteht ein übergeordnetes Interesse daran, die Ein- und Weiterverbreitung der Tierseuche aus einem Bestand wirksam zu verhindern. Das überwiegende Interesse der Allgemeinheit an einer effektiven Tierseuchenbekämpfung erfordert, dass die Pflicht zur Einhaltung der angeordneten Maßnahmen sofort und umfassend greift und dessen Wirksamkeit nicht durch die Einlegung von Rechtsbehelfen für geraume Zeit gehemmt wird. Bei der Geflügelpest handelt es sich um eine sich schnell ausbreitende Erkrankung, die zu erheblichen Gefahren für das Tierwohl führt und auch zu beträchtlichen wirtschaftlichen Einbußen. Zudem ist zu befürchten, dass der Ausbruch der Geflügelpest zu rigorosen Handelsbeschränkungen führen wird. Die effektive Verhinderung erheblicher tiergesundheitlicher und wirtschaftlicher Schäden ist höher zu bewerten als das entgegenstehende Interesse einzelner, von den Folgen der getroffenen Anordnung verschont zu werden. Im überwiegenden öffentlichen Interesse muss daher sichergestellt werden, dass die getroffenen Anordnungen sofort vollzogen werden können. Angesichts der Möglichkeit, dass aufgrund eines Ausbruchs der Geflügelpest rigorose Handelsbeschränkungen gegenüber der Bundesrepublik Deutschland oder Teilen davon verhängt werden und den damit verbundenen, massiven volkswirtschaftlichen Schäden insbesondere aber auch wegen der drohenden Gesundheitsgefahren für Tiere, kann sich die Behörde nicht auf die aufschiebende Wirkung etwaiger Rechtsbehelfe und der damit verbundenen zeitlichen Verzögerungen hinsichtlich der Umsetzung der Maßnahmen zur Verhinderung der Einschleppung der Seuche einlassen. Nur wenn die angeordneten Maßnahmen sofort und umfassend greifen, kann das Risiko der Übertragung der Tierseuche auf Geflügel begrenzt werden. Persönliche und wirtschaftliche Interessen Einzelner, die der Anordnung der sofortigen Vollziehung entgegenstehen, müssen demgegenüber zurücktreten.

Zu Ziffer 4:

Gemäß § 41 Abs. 4 S. 3 des Hessischen Verwaltungsverfahrensgesetzes (HVwVfG) in der aktuell gültigen Fassung gilt der Verwaltungsakt zwei Wochen nach der ortsüblichen Bekanntmachung als bekannt gegeben. Gemäß § 41 Abs. 4 Satz 4 HVwVfG kann als Zeitpunkt der Bekanntgabe der Tag, der auf die Bekanntmachung folgt, festgelegt werden. Da der Verwaltungsakt gemäß § 43 Abs. 1 HVwVfG in dem Zeitpunkt wirksam wird, in dem er bekannt gegeben wird, habe ich zur Verhütung der Weiterverbreitung der Geflügelpest von dieser Möglichkeit Gebrauch gemacht.

Die Zuständigkeit des Landrats des Main-Kinzig-Kreises ergibt sich aus § 1 Abs. 1 des Gesetzes zum Vollzug von Aufgaben auf den Gebieten des Veterinärwesens, der Lebensmittelüberwachung und der Ernährungssicherstellung und -vorsorge (VLEVollzG) vom 21. März 2005 (GVBl. I S. 229, 232) in der zurzeit gültigen Fassung, da in der Verordnung zur Bestimmung von Zuständigkeiten im Veterinärwesen und bei der Lebensmittel- und Futtermittelüberwachung vom 8. November 2010 (GVBl. I 354, 358) in der zurzeit gültigen Fassung keine abweichende Zuständigkeit begründet wurde.

Rechtsbehelfsbelehrung:

Gegen diese Verfügung kann innerhalb eines Monats nach Bekanntgabe Widerspruch bei dem Landrat des Main-Kinzig-Kreises, Amt für Veterinärwesen und Verbraucherschutz, Gutenbergstraße 2 in 63571 Gelnhäuser erhoben werden. Wird der Widerspruch schriftlich erhoben, so ist der Tag des Eingangs bei dem Landrat maßgebend, nicht der Tag der Absendung. Hinweis:

- Der Widerspruch gegen diese Verfügung hat keine aufschiebende Wirkung. Daher sind die in dieser Allgemeinverfügung benannten Verpflichtungen auch dann zu befolgen, wenn der Widerspruch frist- und formgerecht eingelegt wurde.
- Jeder Verdacht auf Geflügelpest ist meiner Behörde unverzüglich zu melden (Art. 18 Abs. 1 der Verordnung (EU) 2016/429).
- „Geflügel“ gemäß Artikel 4 Nummer 9 der Verordnung (EU) 2016/429 sind Vögel, die zu folgenden Zwecken in Gefangenschaft aufgezogen oder gehalten werden:
 - Erzeugung von Fleisch;
 - Konsumeiern;
 - sonstigen Erzeugnissen;
 - Wiederaufstockung von Wildbeständen;
 - Zucht von Vögeln, die für die Arten der in Buchstaben a und b genannten Erzeugung verwendet werden.
- „In Gefangenschaft gehaltene Vögel“ gemäß Artikel 4 Nummer 10 der Verordnung (EU) 2016/429 sind Vögel, ausgenommen Geflügel, die aus anderen Gründen als den in Nummer 9 genannten in Gefangenschaft gehalten werden, einschließlich derjenigen Vögel, die für Tierschauen, Wettflüge, Ausstellungen, Turniere, Kämpfe, zur Zucht oder zum Verkauf gehalten werden.
- Gemäß Artikel 10 der Verordnung (EU) 2016/429 sind Unternehmer (= alle natürlichen oder juristischen Personen, die für Tiere oder Erzeugnisse verantwortlich sind, auch für einen begrenzten Zeitraum) in Bezug auf die gehaltenen Tiere und die Erzeugnisse in ihrem Zuständigkeitsbereich verantwortlich für die Gesundheit der gehaltenen Tiere und die Minimierung des Risikos hinsichtlich der Ausbreitung von Seuchen. Sie ergreifen zu diesem Zweck geeignete Maßnahmen zum Schutz vor biologischen Gefahren. Daraus ergibt sich die Pflicht des Unternehmers die einschlägig empfohlenen Biosicherheitsmaßnahmen unbedingt konsequent einzuhalten, um das Geflügel und die in Gefangenschaft gehaltenen Vögel vor einem Eintrag und der möglichen weiteren Verbreitung von HPAIV-Infektionen zu schützen. Grundsätzlich ist die Errichtung effektiver physischer Barrieren zwischen den Habitaten von wilden Wasservögeln (z.B. Gewässer, Felder, auf denen sich Gänse, Enten oder Schwäne sammeln) und den Geflügelhaltungen/Vogelhaltungen wesentlich. Diese sind zu unterbinden und geeignete Desinfektionsmaßnahmen vorzusehen. Vor allem darf Wildvögeln kein Zugang zu Futter, Einstreu und Gegenständen (z.B. Schuhwerk, Schubkarren, Fahrzeuge usw.) gewährt werden, die mit Geflügel/ in Gefangenschaft gehaltenen Vögeln in Kontakt kommen können. Geflügel/in Gefangenschaft gehaltene Vögel sollten außerdem nicht an Gewässern trinken, zu denen auch wildlebende Vögel Zugang haben. Die Gefahr einer Verschleppung von Infektionen zwischen Geflügelhaltungen/Vogelhaltungen sollte durch ein sicheres Hygienemanagement minimiert werden; dies beinhaltet insbesondere die wirksame Reinigung und Desinfektion von Kleidung, Schuhen, Geräten und Fahrzeugen. Außerdem sollte darauf geachtet werden, dass nur gesunde Tiere zugekauft werden.

Gelnhausen, 20.01.2022
Main-Kinzig-Kreis
Der Landrat
Amt für Veterinärwesen und Verbraucherschutz
Im Auftrag
gez. Dr. Zimmer



Öffentliche Bekanntmachung des Main-Kinzig-Kreises

Aufgrund des Artikel 70 Abs. 1 Buchstabe b und Absatz 2 in Verbindung mit Artikel 55 Absatz 1 Buchstabe d der Verordnung (EU) 2016/429 in Verbindung mit § 13 Abs. 1 und 2 der Verordnung zum Schutz gegen die Geflügelpest in der Fassung der Bekanntmachung vom 15. Oktober 2018 (BGBl. I S. 1665, 2664) in der zurzeit gültigen Fassung, ergeht für den Main-Kinzig-Kreis folgende

Tierseuchenbehördliche Allgemeinverfügung zum Schutz vor der aviären Influenza (Aufstallung in ornithologischen Risikogebieten)

1. Wer in gewässernahen Gebieten der Städte und Gemeinden Bad Soden-Salmünster, Brachtal, Bruchköbel, Erlensee, Gelnhausen, Großkrotzenburg, Gründau, Hasselroth, Hanau, Langenselbold, Linsengericht, Maintal, Rodenbach und Wächtersbach Geflügel im Sinne des Artikel 4 Nummer 9 der Verordnung (EU) 2016/429 (Definition unter Hinweis Seite 8) bzw. Hühner, Truthühner, Perlhühner, Rebhühner, Fasane, Laufvögel, Wachteln, Enten und Gänse oder mehr als 50 sonstige in Gefangenschaft gehaltene Vögel anderer Arten hält, hat diese Vögel mit Wirkung vom Tag der auf die Bekanntmachung dieser Allgemeinverfügung folgt
 - a. in geschlossenen Ställen oder
 - b. unter einer Vorrichtung, die aus einer überstehenden, nach oben gegen Einträge gesicherten dichten Abdeckung und mit einer gegen das Eindringen von Wildvögeln gesicherten Seitenabgrenzung bestehen muss (Schutzvorrichtung), zu halten. Als gewässernahe Gebiete im Sinne von Satz 1 gelten die in den beigefügten Karten farblich hervorgehobenen Bereiche. Die Karten sind Bestandteil dieser Verfügung und auch unter nachfolgender URL im Internet abrufbar: https://www.mkk.de/aktuelles/oeffentliche_bekanntmachungen/bekanntmachungen.html
2. Die sofortige Vollziehung des Punktes 1 dieser Verfügung wird hiermit gemäß § 80 Abs.2 Nr. 4 der Verwaltungsgerichtsordnung, in der Fassung der Bekanntmachung vom 19. März 1991 (BGBl. I S. 686), zuletzt geändert durch Artikel 2 des Gesetzes vom 08. Oktober 2021 (BGBl. I S. 4650) im öffentlichen Interesse angeordnet.
3. Diese Verfügung gilt an dem auf die ortsübliche Bekanntmachung folgenden Tag als bekannt gegeben. Diese Verfügung sowie ihre Begründung können nach vorheriger Terminvereinbarung, unter Einhaltung der gültigen Coronaregeln, beim Amt für Veterinärwesen und Verbraucherschutz, Gutenbergstraße 2, 63571 Gelnhausen, eingesehen werden.

Begründung:

Deutschland und Europa erlebten zwischen dem 30. Oktober 2020 und April 2021 die bisher schwerste Geflügelpestepizootie. So wurde ein seit Sommer 2020 aktives HPAIV H5-Geschehen im südlichen Sibirien und dem angrenzenden Norden Kasachstans vermutlich mit dem Herbstvogelzug 2020 nach Europa eingetragen und führte in der Folge zu einer massiven HPAIV H5-Epizootie bei Wildvögeln. Sukzessive kam es ab Oktober 2020 zu Ausbrüchen in Geflügelhaltungen in ganz Europa. Bereits in der Vergangenheit fielen einige solcher Ausbruchsgeschehen zeitlich und räumlich mit dem Herbstzug von migrierenden Wasservögeln zusammen und führten zur Verbreitung der Viren nach Europa und Afrika; es handelt sich somit um ein bekanntes Eintrags- und Ausbreitungsmuster. Auch in diesem Jahr wurden zahlreiche HPAIV H5-Ausbrüche im westlichen Teil Russlands und Fälle bei Wildvögeln in der Nähe der Grenze zu Nordkasachstan und in Georgien nachgewiesen, welche sich durch den Herbstzug von Wasservögeln in Analogie der vergangenen Epidemien erneut nach Europa ausgebreitet haben. In Europa wurden seit dem 10. September 2021 in Belgien, Frankreich, Polen, der Tschechischen Republik, Kosovo, Italien, Estland und der Ukraine neue HPAIV H5-Ausbrüche bei Geflügel bzw. gehaltenen Vögeln festgestellt. Finnland, Schweden, Estland, Serbien meldeten darüber hinaus Fälle bei Wildvögeln. Zudem gibt es in Deutschland seit Mitte Oktober 2021 wieder vermehrt Funde von HPAIV-infizierten Wildvögeln in Schleswig-Holstein, Niedersachsen, Mecklenburg-Vorpommern, Rheinland-Pfalz, Sachsen-Anhalt, Hamburg, Sachsen, Baden-Württemberg, Brandenburg und Bayern sowie erste Einträge bei Geflügel und in Gefangenschaft gehaltenen Vögeln. Zudem erfolgten Nachweise von HPAIV H5 bei (brütenden) Wasser- und Greifvögeln über den Sommer hinweg konstant vor allem in den nördlichen Ländern Europas. Dies zeigt, dass im Gegensatz zu früheren Einträgen das Geschehen nicht vollständig zum Erliegen gekommen ist. Diese Einschätzung wird von den sporadischen Ausbrüchen bei Geflügel bzw. gehaltenen Vögeln (Kleinhaltungen) in Nachbarstaaten gestützt.

HPAIV wurde seit dem 16.11.2021 im Westerwaldkreis bei Wildvögeln, als auch im Landkreis Rhön-Grabfeld am 27.12.2021 bei Wildgänsen, am 06.01.2022 bei Hausgeflügel und am 18.01.2022 im Landkreis Gießen bei einer Graugans nachgewiesen. Weitere Verdachtsfälle in Hessen sind derzeit in Abklärung.

Der im Main-Kinzig-Kreis am 19.01.2022 bei einer Kanadagans erbrachte Nachweis des Virus, weist daraufhin, dass das Virus aktuell in der umliegenden Wildvogelpopulation zirkuliert. Aufgrund dieser Einschätzung und der genannten Nachweise von HPAIV H5 muss davon ausgegangen werden, dass im Main-Kinzig-Kreis ein sehr hohes Risiko der Einschleppung von HPAIV H5 in Vogelhaltungen in ornithologischen Risikogebieten besteht.

In seiner aktuellen Risikoeinschätzung vom 10. Januar 2022 zum Auftreten von HPAIV H5 in Deutschland, bewertet das Bundesforschungsinstitut für Tiergesundheit (Friedrich-Löffler-Institut, FLI), das Risiko einer Ausbreitung von HPAIV H5 sowie einer Übertragung auf Geflügel und gehaltene Vögel in Deutschland als hoch. Daher empfiehlt das FLI im Umfeld von Fundorten HPAIV, infizierter Wildvogel eine risikobasierte Aufstallung von Geflügel, um die Gefahr eines direkten und indirekten Kontakts mit infizierten Wildvögeln und somit einer Virus-einschleppung zu minimieren. Aufgrund dieser Einschätzung habe ich im Rahmen meiner Risikobewertung die örtlichen Gegebenheiten berücksichtigt.

Maßgebend hier waren die gewässernahen Gebiete, in denen sich wildlebende Wasser- und Zugvögel sammeln, rasten und brüten. Die örtlichen Gegebenheiten bedingen ein erhebliches Vorkommen von denjenigen Wasservögeln, bei denen das Virus die Geflügelpest HPAIV H5 in Deutschland festgestellt wurde. Die Festlegung der Gebietsgrenzen erfolgte in enger Zusammenarbeit mit Experten der Staatlichen Vogelschutzwarte und aufgrund eigener Kenntnisse der Örtlichkeiten (z.B. Vermehrtes Auftreten von Wildvögeln und Todfunden und der Nachweis der HPAIV bei verendet aufgefundenen Wildvögeln). Gemäß Artikel 70 Abs. 1 Buchstabe b und Absatz 2 in Verbindung mit Artikel 55 Absatz 1 Buchstabe d der Verordnung (EU) 2016/429 in Verbindung mit § 13 Abs. 1 und 2 der Geflügelpestverordnung ist eine Aufstallung des Geflügels von der zuständigen Behörde anzuordnen, soweit dies auf Grundlage einer Risikobewertung zur Vermeidung der Einschleppung oder Verschleppung der Geflügelpest durch Wildvögel erforderlich ist. Insbesondere für Haltungen in der Nähe von Wasservogelrast- und -sammelplätzen besteht ein hohes Risiko des Eintrags in die Bestände. Denn wenn sich Wasservögel in hoher Zahl sammeln und vermischen, werden Virusübertragungen zwischen Wildvögeln und somit die Verbreitung der Viren begünstigt und dadurch auch die Gefahr, dass das Virus in die Haltungen eingetragen wird. Die getroffene Anordnung habe ich in Ausübung des mir hierbei zustehenden Ermessens getroffen, um das Risiko einer Einschleppung der Tierseuche in Hausgeflügelbestände und eine Verbreitung des Virus zu verhindern. Entgegenstehende Interessen von Tierhaltern müssen gegenüber den Interessen an einer Bekämpfung der Tierseuche zurückstehen. Die getroffene Anordnung ist geeignet und erforderlich, um den mit ihr erfolgten Zweck zu erreichen. Durch die Aufstallung des Hausgeflügels wird das Risiko eines direkten und indirekten Kontakts mit infizierten Wildvögeln minimiert.

Das Virus der Aviären Influenza wird vor allem durch direkten Kontakt mit infizierten Tieren, aber auch über Kot und andere durch Ausscheidungen von infizierten Tieren kontaminierte Materialien wie Einstreu übertragen. Hierbei spielen Wildvögel als Eintragsquelle eine wichtige Rolle, da sie Oberflächen-gewässer, Futtermittel und Einstreu kontaminieren können. Besonders Wasservögel stellen nach den vorliegenden Erkenntnissen ein Risiko dar, da Wasservögel infiziert sein können und den Erreger ausscheiden, ohne selbst Krankheitssymptome zu zeigen. Dadurch sind insbesondere Freilandhaltungen und Stallhaltungen gefährdet, bei denen keine adäquate Schutzvorrich-

tung gegen das Eindringen von Wildvögeln besteht, da ein direkter Kontakt mit infizierten Wildvögeln und kontaminiertem Material naturgemäß möglich ist.

Bei der Geflügelpest handelt es sich gemäß Artikel 5 Absatz 1 Bst. a Ziffer iv der Verordnung (EU) 2016/429 vom 9. März 2016 in der aktuell gültigen Fassung um eine gelistete Seuche, die gemäß Art. 9 Abs. 1 Bst. a der Verordnung (EU) 2016/429 vom 9. März 2016 i. V. m. der Durchführungsverordnung (EU) 2018/1882 vom 3. Dezember 2018 in der aktuell gültigen Fassung der Kategorie A zugeordnet wird. Unter der Kategorie A sind Seuchen gelistet, die normalerweise nicht in der EU auftreten und für die unmittelbaren Tilgungsmaßnahmen ergriffen werden müssen, sobald sie nachgewiesen werden.

Darüber hinaus handelt es sich um eine hochansteckende Viruserkrankung der Hühner und anderen Geflügels, die zu schweren klinischen Erkrankungen bis hin zum Tod der infizierten Tiere führt. Darüber hinaus ist zu berücksichtigen, dass das Auftreten der Geflügelpest in Hausgeflügelbeständen zu erheblichen Handelsbeschränkungen und damit zu weiteren erheblichen wirtschaftlichen Schäden führt.

In Anbetracht dieser Gegebenheiten ist gemäß Artikel 70 Abs. 1 Buchstabe b und Absatz 2 in Verbindung mit Artikel 55 Absatz 1 Buchstabe d der Verordnung (EU) 2016/429 in Verbindung mit § 13 Abs. 1 und 2 der Verordnung zum Schutz gegen die Geflügelpest die Anordnung der Aufstallung in den ornithologischen Risikogebieten erforderlich, um die Einschleppung oder Verschleppung der Geflügelpest durch Wildvögel zu vermeiden.

Nach Nr. 1 dieser Allgemeinverfügung sind alle gehaltenen Hühner, Truthühner, Perlhühner, Rebhühner, Fasane, Laufvögel, Wachteln, Enten und Gänse sowie im Falle von gehaltenen Vögeln anderer Arten (ausgenommen Tauben) ab einer Anzahl von 50 Vögeln in den unter 1 definierten Gebieten in geschlossenen Ställen oder einer Vorrichtung, die die Haltungseinrichtung gegen das Eindringen von Wildvögeln sichert, aufzustellen. Unter Berücksichtigung des Tierschutzes muss im Fall von gehaltenen Vögeln anderer Arten (ausgenommen Tauben) erst ab einer Anzahl von mehr als 50 Vögeln aufgestellt werden, da im Falle des Ausbruchs der Geflügelpest in solchen Beständen keine Ausnahme nach Artikel 23 Abs. 1 Buchstabe c der Verordnung (EU) 2020/687 in der zu errichtenden Sperrzone gewährt werden kann. Dies würde neben den teilweise massiven krankheitsbedingten Verlusten zu hohen wirtschaftlichen Einbußen bei anderen in der Sperrzone liegenden Geflügelhaltungen führen. Die Aufstellungspflicht gilt nicht für Taubenhaltungen, da Tauben nach derzeitigem Kenntnisstand im Vergleich mit z.B. Hühnern über eine erhöhte Widerstandsfähigkeit gegenüber einer Infektion mit HPAIV H5 verfügen.

Zu Ziffer 2:

Die Anordnung der sofortigen Vollziehung in dieser Verfügung beruht auf § 80 Abs. 2 Nr. 4 der Verwaltungsgerichtsordnung vom 19. März 1991 (BGBl. I S. 686) in der zurzeit gültigen Fassung und ist im öffentlichen Interesse notwendig. Die Anordnung der Aufstallung in den ornithologischen Risikogebieten ist mit der Anordnung der sofortigen Vollziehung zu versehen, um den Eintrag der Geflügelpest in Geflügelbestände/ und Vogelhaltungen durch Wildvögel sowie die Weiterverbreitung des Virus zu verhindern. Es besteht ein übergeordnetes Interesse daran, die Ein- und Weiterverschleppung der Tierseuche aus einem Bestand wirksam zu verhindern. Das überwiegende Interesse der Allgemeinheit an einer effektiven Tierseuchenbekämpfung erfordert, dass die Pflicht zur Einhaltung der angeordneten Maßnahmen sofort und umfassend greift und dessen Wirksamkeit nicht durch die Einlegung von Rechtsbehelfen für geraume Zeit gehemmt wird. Bei der Geflügelpest handelt es sich um eine sich schnell ausbreitende Erkrankung, die zu erheblichen Gefahren für das Tierwohl führt und auch zu beträchtlichen wirtschaftlichen Einbußen. Zudem ist zu befürchten, dass der Ausbruch der Geflügelpest zu rigorosen Handelsbeschränkungen führen wird. Die effektive Verhinderung erheblicher tiergesundheitlicher und wirtschaftlicher Schäden ist höher zu bewerten als das entgegenstehende Interesse einzelner, von den Folgen der getroffenen Anordnung verschont zu werden. Im überwiegenden öffentlichen Interesse muss daher sichergestellt werden, dass die getroffenen Anordnungen sofort vollzogen werden können. Angesichts der Möglichkeit, dass aufgrund eines Ausbruchs der Geflügelpest rigorose Handelsbeschränkungen gegenüber der Bundesrepublik Deutschland oder Teilen davon verhängt werden und den damit verbundenen, massiven volkswirtschaftlichen Schäden insbesondere aber auch wegen der drohenden Gesundheitsgefahren für Tiere, kann sich die Behörde nicht auf die aufschiebende Wirkung etwaiger Rechtsbehelfe und der damit verbundenen zeitlichen Verzögerungen hinsichtlich der Umsetzung der Maßnahmen zur Verhinderung der Einschleppung der Seuche einlassen. Nur wenn die angeordneten Maßnahmen sofort und umfassend greifen, kann das Risiko der Übertragung der Tierseuche auf Geflügel begrenzt werden. Persönliche und wirtschaftliche Interessen Einzelner, die der Anordnung der sofortigen Vollziehung entgegenstehen, müssen demgegenüber zurücktreten.

Zu Ziffer 3:

Gemäß § 41 Abs. 4 S. 3 des Hessischen Verwaltungsverfahrensgesetzes (HVwVfG) in der aktuell gültigen Fassung gilt der Verwaltungsakt zwei Wochen nach der ortsüblichen Bekanntmachung als bekannt gegeben. Gemäß § 41 Abs. 4 Satz 4 HVwVfG kann als Zeitpunkt der Bekanntgabe der Tag, der auf die Bekanntmachung folgt, festgelegt werden. Da der Verwaltungsakt gemäß § 43 Abs. 1 HVwVfG in dem Zeitpunkt wirksam wird, in dem er bekannt gegeben wird, habe ich zur Verhütung der Weiterverbreitung der Geflügelpest von dieser Möglichkeit Gebrauch gemacht. Die Zuständigkeit des Landrats des Main-Kinzig-Kreises ergibt sich aus § 1 Abs. 1 des Gesetzes zum Vollzug von Aufgaben auf den Gebieten des Veterinärwesens, der Lebensmittelüberwachung und der Ernährungssicherstellung und -vorsorge (VLEVollzG) vom 21. März 2005 (GVBl. I S. 229, 232) in der zurzeit gültigen Fassung, da in der Verordnung zur Bestimmung von Zuständigkeiten im Veterinärwesen und bei der Lebensmittel- und Futtermittelüberwachung vom 8. November 2010 (GVBl. I 354, 358) in der zurzeit gültigen Fassung keine abweichende Zuständigkeit begründet wurde.

Rechtsbehelfsbelehrung:

Gegen diese Verfügung kann innerhalb eines Monats nach Bekanntgabe Widerspruch bei dem Landrat des Main-Kinzig-Kreises, Amt für Veterinärwesen und Verbraucherschutz, Gutenbergstraße 2 in 63571 Gelnhausen erhoben werden. Wird der Widerspruch schriftlich erhoben, so ist der Tag des Eingangs bei dem Landrat maßgebend, nicht der Tag der Absendung.

Hinweise:

Der Widerspruch gegen diese Verfügung hat keine aufschiebende Wirkung. Daher sind die in dieser Allgemeinverfügung benannten Verpflichtungen auch dann zu befolgen, wenn der Widerspruch frist- und formgerecht eingelegt wurde.

Ordnungswidrig i. S. des § 64 Nr. 14b der Geflügelpest-Verordnung i. V. m. § 32 Abs. 2 Nr. 4 Bst. a des Tiergesundheitsgesetzes und i. S. des § 32 Abs. 2 Nr. 3 des Tiergesundheitsgesetzes vom 21. November 2018 (BGBl. I S. 1938) handelt, wer vorsätzlich oder fahrlässig dieser Allgemeinverfügung zuwiderhandelt. Die Ordnungswidrigkeit kann mit einer Geldbuße bis zu 30.000 Euro geahndet werden.

Meine Behörde kann gemäß Artikel 70 Abs. 1 Buchstabe b und Absatz 2 in Verbindung mit Artikel 55 Absatz 1 Buchstabe d der Verordnung (EU) 2016/429 in Verbindung mit § 13 Abs. 3 der Verordnung zum Schutz gegen die Geflügelpest Ausnahmen von der in dieser Verfügung angeordneten Aufstallungspflicht genehmigen, soweit

1. eine Aufstallung
 - a) wegen der bestehenden Verhältnisse nicht möglich ist oder
 - b) eine artgerechte Haltung erheblich beeinträchtigt ist sichergestellt ist, dass der Kontakt zu Wildvögeln auf andere Weise wirksam unterbunden wird, und
 - c) sonstige Belange der Tierseuchenbekämpfung nicht entgegenstehen.

„Geflügel“ gemäß Artikel 4 Nummer 9 der Verordnung (EU) 2016/429 sind Vögel, die zu folgenden Zwecken in Gefangenschaft aufgezogen oder gehalten werden:

- a) Erzeugung von
 - i) Fleisch;
 - ii) Konsumeiern;
 - iii) sonstigen Erzeugnissen;
- b) Wiederaufstockung von Wildbeständen;
- c) Zucht von Vögeln, die für die Arten der in Buchstaben a und b

genannten Erzeugung verwendet werden.

Gemäß Artikel 10 der Verordnung (EU) 2016/429 sind Unternehmer (= alle natürlichen oder juristischen Personen, die für Tiere oder Erzeugnisse verantwortlich sind, auch für einen begrenzten Zeitraum) in Bezug auf die gehaltenen Tiere und die Erzeugnisse in ihrem Zuständigkeitsbereich verantwortlich für die Gesundheit der gehaltenen Tiere und die Minimierung des Risikos hinsichtlich der Ausbreitung von Seuchen. Sie ergreifen zu diesem Zweck geeignete Maßnahmen zum Schutz vor biologischen Gefahren. Daraus ergibt sich die Pflicht des Unternehmers die einschlägig empfohlenen Biosicherheitsmaßnahmen unbedingt konsequent einzuhalten, um das Geflügel vor einem Eintrag und der möglichen weiteren Verbreitung von HPAIV-Infektionen zu schützen. Grundsätzlich ist die Errichtung effektiver physischer Barrieren zwischen den Habitaten von wilden Wasservögeln (z.B. Gewässer, Felder, auf denen sich Gänse, Enten oder Schwäne sammeln) und den Geflügelhaltungen wesentlich. Die Aufstallung von Geflügel und weitere Biosicherheitsmaßnahmen minimieren das Risiko eines direkten und indirekten Kontakts mit infizierten Wildvögeln. Berücksichtigt werden müssen zudem indirekte Eintragswege wie kontaminiertes Futter, Wasser oder verunreinigte Einstreu und Gegenstände (Schuhwerk, Schubkarren, Fahrzeuge usw.). Diese sind zu unterbinden und geeignete Desinfektionsmaßnahmen vorzusehen. Die Gefahr einer Verschleppung von Infektionen zwischen Geflügelhaltungen sollte durch ein sicheres Hygienemanagement minimiert werden; dies beinhaltet insbesondere die wirksame Reinigung und Desinfektion von Kleidung, Schuhen, Geräten und Fahrzeugen.

Gelnhausen, 20.01.2022
Main-Kinzig-Kreis
Der Landrat

Amt für Veterinärwesen und Verbraucherschutz
Im Auftrag
gez. Dr. Zimmer

Anlage zu A:

Anlage zur tierseuchenrechtlichen Allgemeinverfügung zum Schutz vor der aviären Influenza vom 20.01.2022 ;
Gemeinde: Großkrotzenburg



Die Beschreibung des betroffenen Gebietes in Worten findet sich auf der nächsten Seite, erste Spalte.

Anlage zur tierseuchenrechtlichen Allgemeinverfügung zum Schutz vor der aviären Influenza vom 20.01.2022;
Gemeinde: Hanau (incl. betroffene Stadtteile)

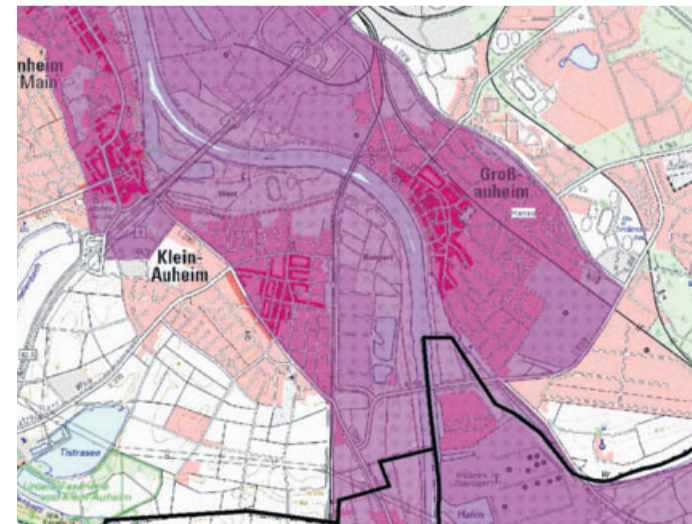
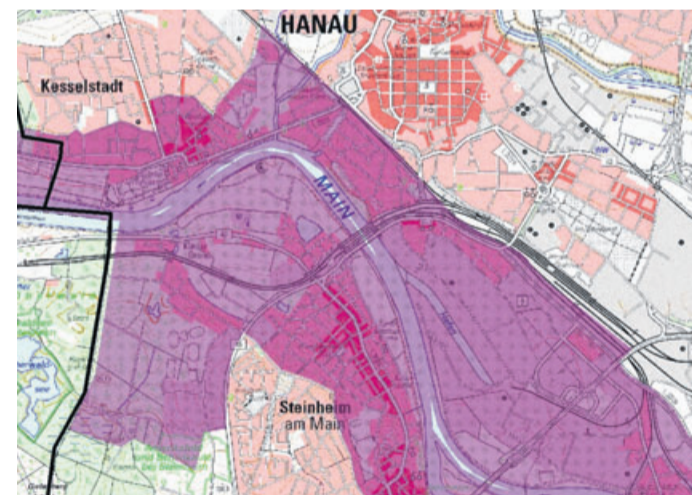

Die Beschreibung des betroffenen Gebietes in Worten findet sich auf der nächsten Seite, erste Spalte.



Öffentliche Bekanntmachung des Main-Kinzig-Kreises

Anlage zur tierseuchenrechtlichen Allgemeinverfügung zum Schutz vor der aviären Influenza vom 20.01.2022;
Gemeinde: Maintal-Dörnigheim

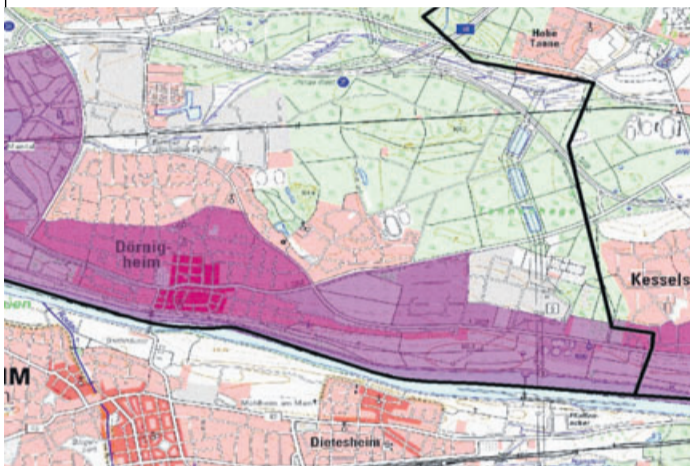
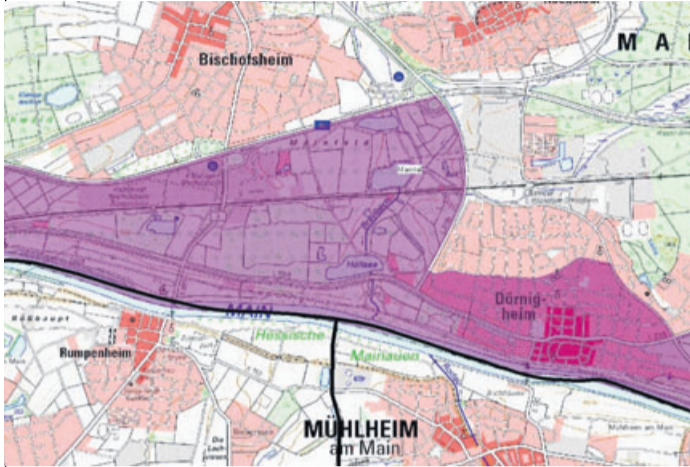

Die mainnahen Gebiete in Hanau, Maintal und Großkrotzenburg werden im Uhrzeigersinn von folgender Linie eingegrenzt:
Beginn am nördlichsten Punkt, Kreuzung Salisweg mit der Bahnlinie zwischen den Haltepunkten Hanau-West und Hanau-Wilhelmsbad. Von dort der Bahnlinie nach Südosten folgend bis zur Kreuzung mit der B 43 a südlich des Hauptbahnhofs. Der B 43 a kurz nach Südosten folgend bis zur Kreuzung mit der L 3309, dieser nach Südosten folgend bis zum Kraftwerk Staudinger. Dort auf die Gemarkungsgrenze wechselnd und dieser nach Osten folgend, ab der Schiffache nach Süden folgend östlich vorbei an Großkrotzenburg bis zur südlichen Gemarkungsgrenze auf Höhe Emma Süd, dort nach Westen der Gemarkungsgrenze folgend bis zum Main. Diesen nach Norden und Westen folgend bis zum nördlichen Ende Staudinger, dort nach Westen auf die Gemarkungsgrenze Klein-Auheim wechselnd, dieser nach Westen folgend bis zur Kreuzung mit der Bahnlinie, dieser nach Norden folgend bis zur Kreuzung mit dem Reitweg, diesem nach Südwesten folgend, der L 3065, dieser nach Nordwesten folgend, entlang An der Wiesenhecke nach Westen, der L 3065 nach Norden folgend, von dort auf die Von Eiff-Straße springend, dieser nach Norden folgend, die Darmstädter Straße kreuzend in die Eppsteinstraße, dieser nach Norden folgend bis zur Pfaffenbrunnenstraße, dieser nach Nordwesten folgend bis zur B 45, dieser nach Süden folgend bis zur Gemarkungsgrenze in Höhe Gällingsweg. Von dort entlang der Gemarkungsgrenze nach Westen und dann nach Norden folgend bis zum Main. Diesen nach Westen folgend bis kurz westlich Bootshafen Mainkur. Dort der Gemarkungsgrenze nach Norden folgend bis zur A 66, dieser nach Osten folgend bis zur Abfahrt Dörnigheim, dort auf die L 3195 nach Süden wechselnd bis zur Höhe Zufahrt Im Linnen, dort nach Osten auf die Westendstraße wechselnd, weiter nach Osten entlang Breitscheid- und Beethovenstraße, entlang Wichernstraße, auf die Berliner Straße wechselnd, dieser nach Südosten und Osten folgend bis zur Kreuzung Kennedystraße, dieser nach Osten folgend, nach Süden in die Honeywellstraße abbiegend, nach Osten in die Industriestraße abbiegend, an deren Ende in gerader Linie nach Osten auf der Burg springen, dieser kurz nach Norden folgend bis auf Höhe Keplerstraße und in gerader Linie nach Osten auf die Keplerstraße. Von dort weiter nach Westen in die Kantstraße und Karlsbader Straße, von dort nach Norden in die Burgallee, von dort nach Osten in die Georg-Wolff-Straße, weiter in die Friedhofstraße nach Osten und Südosten bis zur Kreuzung mit dem Salisweg. Diesem zum Ausgangspunkt nach Nordosten folgend.

Anlage zur tierseuchenrechtlichen Allgemeinverfügung zum Schutz vor der aviären Influenza vom 20.01.2022
Gemeinde: Bad Soden-Salmünster; Kinzig-Stausee

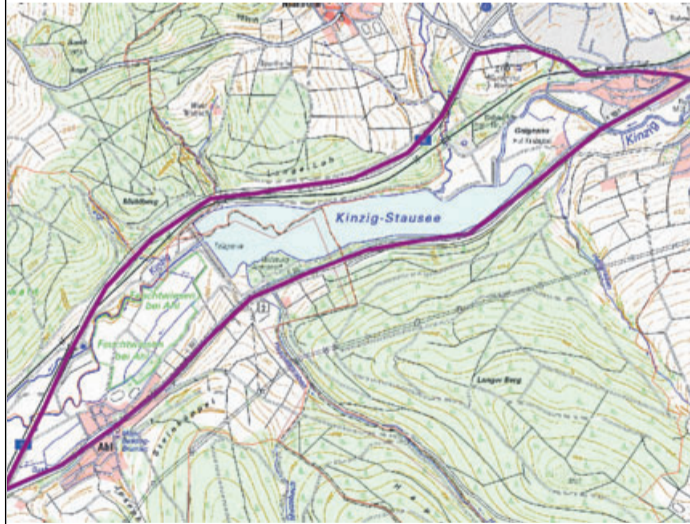

in Worten:
Nördliche Begrenzung: Die A 66 bis zur Autobahnabfahrt Steinau a. d. Str.
Östliche Begrenzung: Der Bahnhofstraße in der Gemarkung Steinau a. d. Str. folgend bis zur Leipziger Straße.
Südliche Begrenzung: Der K 987 folgend bis zur Gemarkung Ahl, die Leipziger Straße folgend bis zur A 66.

Anlage zur tierseuchenrechtlichen Allgemeinverfügung zum Schutz vor der aviären Influenza vom 20.01.2022;
Gemeinde: Brachtall

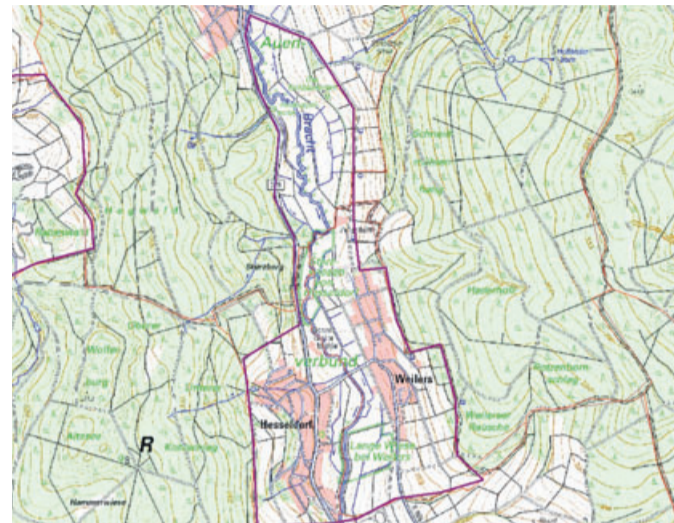

in Worten: Auen der Bracht, südlich der Bebauung Schlierbach beginnend, östlich der Straße nach Weilers folgend, am Beginn der Ortsbebauung Weilers nach Osten zur Waldrandgrenze springend, dieser nach Süden folgend bis zur Gemarkungsgrenze Weilers als südlicher Begrenzung. Nach Westen fortgesetzt entlang der Wohnbebauung Hesseldorf zum Waldrand, dort nach Norden dem Waldrand folgend auf die B 276, dieser folgend bis zum Ortseingang Schlierbach.

Anlage zur tierseuchenrechtlichen Allgemeinverfügung zum Schutz vor der aviären Influenza vom 20.01.2022;
Gemeinde: Wächtersbach, Aufenau, Neudorf

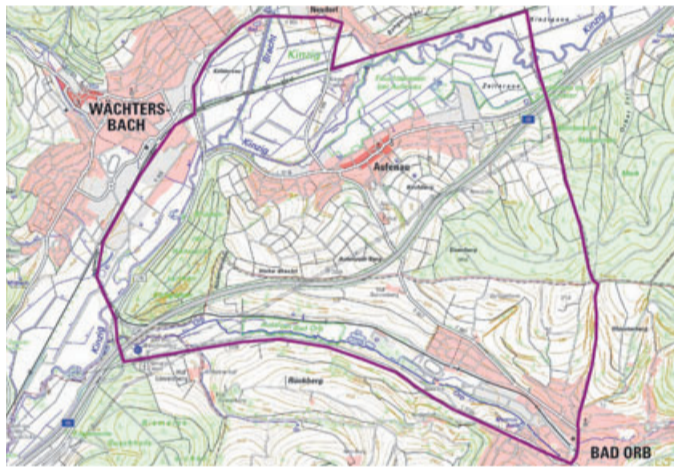

Beschreibung:
Nördliche Begrenzung in der Gemarkung Neudorf die Straße Am Rosengarten, dann der K 886 in Richtung Aufenau folgend bis Höhe Bahngleise. Den Bahngleisen nach Osten folgend bis zur Gemeinde Bad Soden-Salmünster. Dieser nach Süden folgend bis zum Parkplatz Dreiländereck, weiter nach Süden entlang der Salmünsterer Straße in Bad Orb. Nach Westen der Ludwigstraße (L3199) folgend, auf die B 276 Richtung Birstein wechselnd bis zur Kreuzung mit den Bahngleisen. Diesen nach Norden entlang Wächtersbachs folgend bis zur erneuten Kreuzung mit der B 276, hier dieser folgend bis zum Abzweig nach Neudorf, K 924, dieser folgend zum Ausgangspunkt.

Anlage zur tierseuchenrechtlichen Allgemeinverfügung zum Schutz vor der aviären Influenza vom 20.01.2022;
Gemeinde: Wächtersbach-Wittgenborn



in Worten: Von Wächtersbach komplette Gemarkung Wittgenborn, von der Gemarkung Waldensberg der Wald südlich des Ortes östlich der L 3194 inklusive des südwestlichsten Zipfels der Gemarkung Spielberg der Gemeinde Brachtall, westlich der L 3314 bis auf Höhe des Feldweges, der zur Stauwurzel des Großen Weihers führt.

Anlage zur tierseuchenrechtlichen Allgemeinverfügung zum Schutz vor der aviären Influenza vom 20.01.2022;

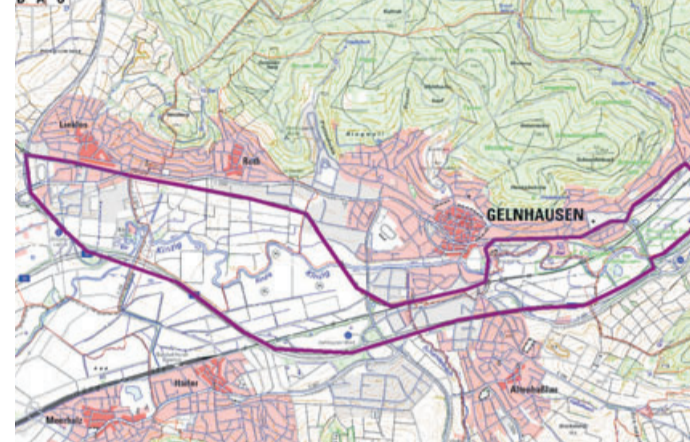

Gemeinde: Gelnhausen, Linsengericht, Gründau
in Worten:
Nördliche Begrenzung ab Höhe der B 457 in der Gemarkung Lieblos den Bahngleisen folgend bis zur Gemarkung Gelnhausen. Der Straße an der Burgmühle folgend bis zur Barbarossastraße, dieser folgend bis zur Birsteiner Straße, dieser folgend bis zum Würgebach in der Gemarkung Haitz.
Südliche Begrenzung die A 66.
Westliche Begrenzung die B 457.

Anlage zur tierseuchenrechtlichen Allgemeinverfügung zum Schutz vor der aviären Influenza vom 20.01.2022;
Gemeinde: Gelnhausen, Gründau; Hasselroth, Langenselbold

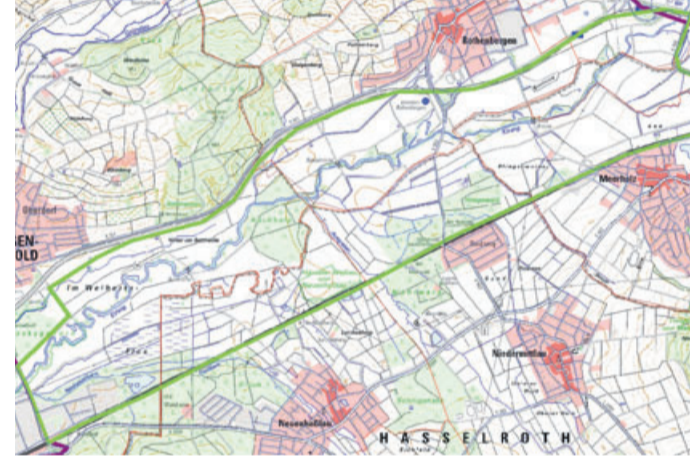

in Worten:
Nördliche Begrenzung die A 66 bis zur östlichen Begrenzung die K 904.
Südliche Begrenzung die Bahngleise bis zur Kinzigstraße in Richtung Langenselbold.

Anlage zur tierseuchenrechtlichen Allgemeinverfügung zum Schutz vor der aviären Influenza vom 20.01.2022;
Gemeinde: Langenselbold, Rodenbach

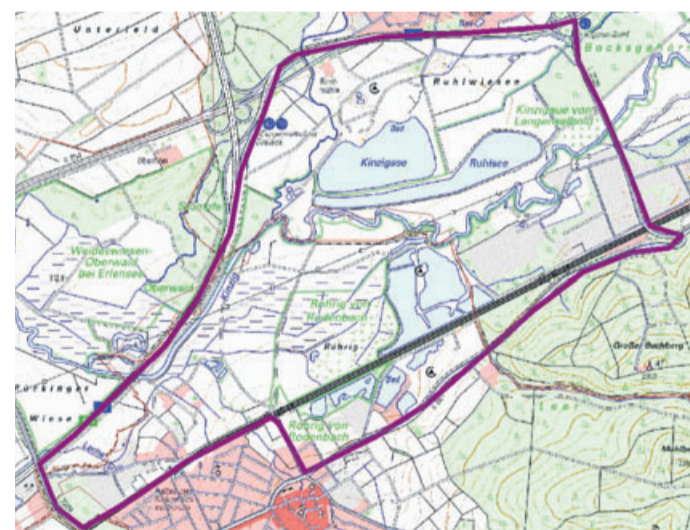

in Worten:
Nördliche Begrenzung die A 66 bis zur Autobahnabfahrt 40 Langenselbold.
Östliche Begrenzung die L 3339.
Südliche Begrenzung die K 861 folgend bis zur Gemarkung Niederrodenbach, der Kinzigstraße folgend bis zu den Bahngleisen, diesen folgend bis Höhe der L 3268.
Westliche Begrenzung ist die A 66.

Hautdiphtherie im Kreis nachgewiesen

Amt für Gesundheit und Gefahrenabwehr warnt vor Zunahme der Infektionen

Main-Kinzig-Kreis. Diphtherie ist eine akute ansteckende Infektionskrankheit, die insbesondere im Kindesalter auftritt. Sie wird durch Bakterien verursacht, die weltweit verbreitet sind. Etwa ein bis fünf Tage nach einer Infektion der Atemwege bilden sich fest haftende Beläge in Nase, Rachen und/oder in der Luftröhre. Einmal eingetretene Schäden können nicht mehr rückgängig gemacht werden, sie bleiben lebenslang bestehen. Deshalb muss bei Krankheitsverdacht sofort mit Antiserum und Antibiotikum behandelt werden. Seit einigen Jahren wird eine Zunahme von Hautdiphtherie (ausgelöst durch *Corynebacterium ulcerans*) in Deutschland festgestellt. Auch im Main-Kinzig-Kreis wurde kürzlich bei einer ungeimpften Person

eine Hautdiphtherie festgestellt, die höchstwahrscheinlich durch den Hund der Familie übertragen wurde. Die Diagnose wurde anhand eines Abstriches einer nichtverheilenden Wunde der erkrankten Person nachgewiesen. Der Hund wurde ebenfalls positiv auf den Erreger getestet. Man vermutet seit langem, dass die Erkrankung auch von Haustieren übertragen wird.

Normalerweise wird die Diphtherie im Mund- und Rachenraum nachgewiesen. In den vergangenen Jahren wurden aber vermehrt Infektionen an der Haut oder den Weichteilen beobachtet. Die derzeit wirksamste Prophylaxe, um sich gegen die Diphtherie zu schützen, bietet die Schutzimpfung gegen diese Erkrankung. Sie verhindert weitgehend die Erkrankung

und insbesondere schwerwiegende Krankheitsverläufe. Die Ständige Impfkommission (STIKO) des Robert-Koch-Institutes empfiehlt die Diphtherie-Impfung als Standardimpfung für Säuglinge, Kinder, Jugendliche und Erwachsene. Personen, die regelmäßig oder auch nur gelegentlich mit Haus- und Wildtieren arbeiten, etwa Jäger, Tierärzte, Mitarbeiter von Igelstationen

und Tierheimen, beziehungsweise mit ihnen in Kontakt kommen, sollten sich der Gefahr dieses bisher wenig beachteten Infektionsrisikos bewusst sein und dies im Umgang mit den Tieren berücksichtigen. Weitere Informationen zum Thema gibt es auf der Seite www.impfen-info.de/impfempfehlungen/fuer-erwachsene/diphtherie.

und Tierheimen, beziehungsweise mit ihnen in Kontakt kommen, sollten sich der Gefahr dieses bisher wenig beachteten Infektionsrisikos bewusst sein und dies im Umgang mit den Tieren berücksichtigen. Weitere Informationen zum Thema gibt es auf der Seite www.impfen-info.de/impfempfehlungen/fuer-erwachsene/diphtherie.

Ein musikalischer Liebestrank

Das Duo Pariser Flair präsentiert:
„Die schönsten Liebeserklärungen der Oper und Operette“

Fulda. Am Freitag, 11. März um 20 Uhr, dürfen Sie sich in der Aula Alte Universität ohne Bedenken einen musikalischen Liebestrank verabreichen lassen: Das Duo Pariser Flair lädt mit einem weiteren Gast auf eine unvergessliche Reise durch mehrere Jahrhunderte ein und wandelt humorvoll auf den Spuren der Liebesgeheimnisse aus Opern- und Operettenwelt. Eine Mezzosopranistin, ein Tenor und deren Pianistin haben die schönsten Duette und Arien herausgepickt, sie mit Witz und feinen Anekdoten

ausgeschmückt. Dabei geht es nicht nur um Verliebtheit, sondern um Leidenschaft, Eifersucht und Schmerz, denn Dramen – egal ob groß oder klein – gehören natürlich zur Oper... und zur Liebe. Es werden Mozart, Verdi, Rossini, Bizet, L  har und noch Einige mehr zu h  ren sein. Das Ganze wird mit kleinen Sketchen gespickt und garantiert einen beschwingten Abend voller H  hepunkte. Tickets sind erh  ltlich unter Reservix.de und an den Verkaufsstellen der Fuldaer Zeitung.

Zu den K  nstlern:

Die franz  sische Mezzosopranistin Marie Giroux, die sowohl solistisch, als auch im Duo in verschiedensten renommierten S  len des Landes konzertiert, wird mir ihrem kanadischen Tenorkollegen Joseph Schnurr, der sowohl im Bereich Oper, als auch Oratorium, europaweit und dar  ber hinaus gefragt ist und der Pianistin Jenny Sch  uffelen, die zu ihrem vielseitigen k  nstlerischen Beruf ebenfalls lehrend t  tig ist, das Fuldaer Publikum bezaubern.



» **Zweites Trainingslager des TV Steinau** diesmal f  r den Nachwuchs: Wegen der Corona Ma  nahmen musste das allj  hrliche Trainingslager des TV Steinau geteilt werden: im Sommer die Jugend, jetzt im Herbst der Nachwuchs. Dazu begab man sich f  r drei Tage in's Jugendzentrum Ronneburg, wo unter idealen Bedingungen neue   bungsteile erlernt, und vorhandene Fertigkeiten verbessert wurden. Neben Turnen standen Leichtathletik und Schwimmen auf dem Programm. Mit dem Betreuer-Team Vanessa Bejm, Lena Eisel, Sarah Heiliger, Jennifer Kunz, Arina Milijenko und Burkhard Lamm wurde in Kleingruppen intensiv ge  bt, und die sehnlich erwartete Wettkampfsaison im kommenden Jahr vorbereitet.

Gemeinsam auf dem Weg

Synodaler Prozess der Weltkirche:
Bistum Fulda geht weitere Schritte



„Die schönsten Liebeserkl  rungen der Oper und Operette“ am 11. M  rz in Fulda.

Foto: Laurence Chaperon

Fulda. Auf dem synodalen Weg der Weltkirche ist das Bistum Fulda schon einige Schritte gegangen, weitere folgen. Aktuell ist die Zeit f  r die R  ckmeldungen zu den Fragen von Papst Franziskus verl  ngert worden. Beteiligen k  nnen sich an diesem Prozess auch Menschen, die nicht der katholischen Kirche angeh  ren – am besten   ber eine eigens eingerichtete Internetseite. Papst Franziskus selbst hat ihn initiiert, den synodalen Prozess der Weltkirche. Alle Teile der Kirche rund um den Globus sollen dabei ihr Bewusstsein sch  rfen, gemeinsam Kirche zu sein und diese Art der Gemeinschaft ein  ben und leben. Auch im Bistum Fulda hat es dazu bereits einige Initiativen und Formate ge-

geben. Nachdem Rom aktuell den Zeitraum f  r die R  ckmeldungen verl  ngert hat, ruft das Bistum Fulda nun noch einmal zur Beteiligung auf: Gruppen, Initiativen und spontan zu solchen zusammengeschlossene Einzelpersonen k  nnen sich noch bis zum 1. April mit den zehn Fragen und Themenfeldern des Papstes auseinandersetzen und ihre Gedanken dazu an das Bistum Fulda senden. Dort wird dann ein Team gemeinsam mit Bischof Dr. Michael Gerber alle Einsendungen auswerten und einen gemeinsamen Text des Bistums Fulda   ber die Deutsche Bischofskonferenz in den synodalen Prozess der Weltkirche einspielen.   ber den Text hinaus sollen aber auch die Er-

fahrungen und Erkenntnisse des synodalen Prozesses im Bistum Fulda weiter wirken, damit immer mehr Erfahrungsr  ume f  r eine synodale Kirche entstehen. Bereits zum Auftakt dieses gemeinsamen Weges haben sich Mitte Oktober zahlreiche Vertreter der Gremien und R  te der Kirche sowie der   kumene an einer Auftaktveranstaltung im Fuldaer Dom beteiligt.   ber Stellw  nde im Dom, digitale Formate sowie eine eigens eingerichtete Internetseite konnten sich dann weitere Gruppen und Personen an dem Prozess beteiligen. Auf dieser Website finden sich auch weitere Informationen und Beteiligungsm  glichkeiten: www.synodalekirche.bistum-fulda.de www.bistum-fulda.de

„Hochinnovatives Projekt mit Strahlkraft“

830.000 Euro f  r den Landkreis Fulda / Digitales System zum Starkregenfr  halarm

Landkreis Fulda. Der Landkreis Fulda ist hessische Pilotregion f  r das innovative Digitalisierungsprojekt „eRisikomanagement – Starkregenfr  halarmsystem“. Aus dem Landesprogramm „Starke Heimat Hessen“ flie  en rund 830.000 Euro zur F  rderung smarter Kommunen und Regionen an den Landkreis. Den Bescheid hat Landrat Bernd Woide heute Morgen von Prof. Dr. Kristina Sinemus, Staatsministerin f  r Digitale Strategie und Entwicklung bei einer digitalen Pressekonferenz erhalten. „Ich bin stolz darauf, dass wir solch innovativen Landkreise in Hessen haben, und ich danke dem Landrat und seinem Team f  r den Mut, dieses Projekt auf den Weg zu bringen. Die Jury war von Ihrem Antrag hochbegeistert“, sagte sie. Landrat Woide dankte herzlich f  r die Unterst  tzung aus dem Programm „Starke Heimat“: „Das Projekt zielt auf eine gebietsgenaue Alarmierung und Abwehr von Starkregen- und Sturzflutgefahren auf digitaler Basis. Das ist gerade auch f  r uns als Mittelgebirgsregion ein wichtiges Thema. Kernpunkt dieses innovativen Projektes ist dar  ber hinaus, dass das, was der Landkreis entwickeln wird, auch allen anderen Land-

kreisen, St  dten und Gemeinden zur Verf  gung stehen soll.“ Bereits im Fr  hjahr dieses Jahres hatte sich die Untere Wasserbeh  rde des Landkreises unter Leitung von Ramona-Margarita Ruppert aufgrund von   berschwemmung infolge kr  ftiger bis extremer Niederschlagsereignisse mit diesem Themenfeld befasst. Schon im Mai wurde die Projektskizze eingereicht und der Antrag schlie  lich im Juli gestellt. Nun kam die gute Nachricht, dass das Hessische Ministerium f  r Digitale Strategie und Entwicklung das Digitalisierungsvorhaben des Landkreises als zukunftsf  hig erachtet, finanziert – und sich Erkenntnisse und Ergebnisse f  r den Transfer und die Nutzung in anderen Regionen verspricht. In der Planungsphase sind die Gemeinden Burghaun, Ebersburg, Eichenzell und Neuhof als Pilotkommunen benannt worden. Auf diesen wird im ersten Projektjahr der Fokus liegen. Im zweiten Jahr geht es darum, das Projekt auf den gesamten Landkreis auszuweiten. „Ziel ist es, ein Fr  halarmsystem zu installieren, das in Echtzeit Niederschlag, Pegelst  nde und Abflussverhalten misst und unter anderem mit den Wetterdaten des Deutschen

Wetterdienstes kombiniert. Beim Erreichen kritischer Werte soll das System Verwaltung, Rettungskr  fte und B  rgerschaft alarmieren“, erl  uterte die Fachdienstleiterin und erg  nzte: „Wir freuen uns sehr, dass wir mit diesem Projekt den Grundstein f  r ein innovatives Starkfr  halarmsystem legen d  rfen, an dem auch zuk  nftige Technologien andocken k  nnen. Davon kann nicht nur die Region, sondern ganz Hessen profitieren.“ Gro  e Anerkennung gab es auch von Prof. Uwe R  ppel, der das eingereichte Projekt begutachtet hatte: „Ich sehe es als ein Leuchtturmprojekt mit Strahlkraft   ber Hessen hinaus. Es kann zum einen wirklich helfen, die Menschen zu sensibilisieren. Zum anderen hat es ein riesiges Potenzial um erhebliche Sach- und Personensch  den mindestens zu reduzieren.“ Mit der   bergabe des Bewilligungsbescheides ist das Projekt offiziell gestartet. Mit Beginn des neuen Jahres wird es eine Auftaktveranstaltung f  r die Pilotkommunen geben, um die n  chsten Schritte und die Priorisierung der Aufgaben abzusprechen. Zur fachlichen und organisatorischen Unterst  tzung hat der Landkreis eine Ingenieurstelle

ausgeschrieben und mittlerweile besetzt. Konkret geht es der Unteren Wasserbeh  rde aktuell um eine Bestandsaufnahme der vorhandenen Pegel im Kreisgebiet sowie jener Pegel, die vom Hessischen Landesamt f  r Naturschutz, Umwelt und Geologie verwaltet werden. Insgesamt sind das 18 unterschiedlichste Pegel an den gr  oeren Gew  ssern im Landkreisgebiet. Eine weitere Informationsquelle sind die sogenannten Starkregengefahrenkarten, die von einigen Kommunen bereits f  r h  ufig von   berschwemmungen betroffene Gemeindegebiete erstellt worden sind. Wichtig sind auch die Kenntnisse und Erfahrun-

gen der B  rgerinnen und B  rger, die beispielsweise Gefahrenpotenziale von kleineren Engstellen kennen. All diese Messstellen und Daten sollen zusammengetragen werden, um die Standorte der neuen Messtechnik pr  zise zu bestimmen und festzulegen. Damit gemeint sind etwa neue Pegel an Gew  ssern, Kanalgew  chter zur   berwachung des Abflussverhaltens in der Kanalisation und Basisstationen f  r Niederschlagsmessungen. Diese Echtzeitdaten werden in einer Cloud gesammelt und mit weiteren Informationen wie Regenprognosen, Radar- und Gel  ndedaten zusammenge-

f  hrt und einer Auswertungsroutine unterworfen, die auf k  nstlicher Intelligenz basiert. In der Konsequenz f  hrt das System zu einer Reihe wichtiger Erkenntnisse: So dienen die Informationen der B  rgerinnen und B  rger zum Schutz ihrer Liegenschaften. F  r die kommunale Ebene ist es eine Basis, um Entscheidungen dar  ber zu treffen, wo Wasser zur  ckzuhalten. Und nicht zuletzt ist es beh  rdlicherseits f  r die Gefahrenabwehr ein gro  es Vorteil, im Optimalfall fr  her reagieren zu k  nnen. Der Eigenanteil des Kreises bel  uft sich auf rund 92.000 Euro.

Zur Verst  rkung unseres Teams suchen wir ab sofort

Betriebselektroniker (m/w/d)

(Wohnsitz im Umkreis max. 20 min von W  chtersbach)

Ihr Profil: abgeschlossene Ausbildung im technischen Bereich (Elektroniker/in, Elektrotechnik, Meister/in, Mechatroniker/in, verwandte Berufe)

Weitere Informationen entnehmen Sie bitte unserer Homepage.

Bewerbung bitte schriftlich oder per E-Mail an:

Bioenergie W  chtersbach GmbH
Industriestra  e 44
63607 W  chtersbach
E-Mail: post@bioew.de



„Ohne Fördergelder geht es nicht“ Taufgottesdienst an der Kinzig

Bürgermeister Tschesnok dankbar für Unterstützung

Landkreis Fulda. 930.000 Euro für die Stadt Hünfeld: Mit den Fördergeldern werden der Neubau der Kita St. Jakobus in Hünfeld, die Sanierung der Kita Tausendfüßler in Kirchhasel und der Umbau der Kita St. Laurentius in Mackenzell unterstützt. Erster Kreisbeigeordneter Frederik Schmitt hat die Förderbescheide des Landes Hessen an Hünfeld Bürgermeister Benjamin Tschesnok übergeben.

„Wir sind sehr dankbar für die Zuwendungen für die drei Hünfelder Kitas“, sagt Tschesnok. „Denn: Ohne Fördergelder können wir solche Projekte gar nicht realisieren.“ Die Stadt Hünfeld erhält für die drei Projekte insgesamt 930.000 Euro.

Die Bauvorhaben in Mackenzell und Kirchhasel sind bereits abgeschlossen. „In der Kita Tausendfüßler in Kirchhasel haben wir rund 250.000 Euro investiert“, erläutert Tschesnok. Dabei wurde die Küche, der Schallschutz und die Außenanlage erneuert. In diesem Jahr kam zudem noch eine neue Verglasung hinzu. Für die Kirchhaseler Kita erhält die Stadt eine Förderung in Höhe von 48.000 Euro. Doch die Arbeiten an der Kita sind noch nicht abgeschlossen. „Es stehen nun noch Arbeiten im Keller an. Durch einen Starkregen gab es Hochwasser und die Kellertür konnte den Wassermassen nicht standhalten. Der ganze Keller stand unter Wasser“, so der Bürgermeister. Die Eltern haben nach dem Unwetter tatkräftig mitgeholfen und aufgeräumt. „Dafür sind wir überaus dankbar.“

In der Mackenzeller Kita St. Laurentius wurde das Obergeschoss des Gebäudes zu einer vierten Gruppe ausgebaut. Die Umbauarbeiten haben insgesamt 290.000 Euro gekostet. Über die Fördermittel hat die Stadt Hünfeld rund 84.000 Euro erhalten. „Es ist nach wie vor eine große He-



Kirchhasels Kita-Leiterin Silke Möller, Jan Hohmann (Trägerverein der Kita Kirchhasel), Hünfelds Bürgermeister Benjamin Tschesnok und Erster Kreisbeigeordneter Frederik Schmitt vor der Kita Tausendfüßler in Kirchhasel.

Foto: Lisa Laibach

rausforderung, genügend Kita-Plätze zur Verfügung zu stellen. Es war dringend notwendig, auch in Mackenzell eine zusätzliche Gruppe zu schaffen“, sagt Tschesnok. Ein großes Projekt der Stadt Hünfeld, für das im neuen Jahr der Spatenstich erfolgt, ist der Ersatzneubau der Kita St. Jakobus in der Molzbacher Straße. Für 5,5 Millionen Euro werden dort sechs Gruppen entstehen – vier im Ü3-Bereich und zwei im U3-Bereich. Die Stadt erhält für dieses Vorhaben Fördermittel in Höhe von 800.000 Euro. Einen besonderen Dank richtete Tschesnok an Vize-Landrat Frederik Schmitt und die Landtagsabgeordneten Tho-

mas Hering und Markus Meysner. „Ohne ihr Engagement wären die Fördersummen nicht in dieser Höhe unserer Kommune zugute gekommen“, betont Hünfeld Bürgermeister. Für den Ersten Kreisbeigeordneten Frederik Schmitt sind zwei Punkte wichtig: zum einen die Quantität in der Kinderbetreuung. „Der Bedarf an Betreuungsplätzen ist in den vergangenen Jahren stark gestiegen. Dadurch, dass jährlich immer mehr Kinder geboren werden, sind auch mehr Kita-Plätze nötig“, so Schmitt. Dabei fließen vor allem in Neubauten große Investitionssummen. Die Kommunen wenden dafür viel Geld auf.

Der zweite Punkt ist die Qualität. „Die Standards in der Kinderbetreuung steigen immer weiter an. Es braucht immer mehr Platz, mehr Differenzierungsräume und eine immer bessere Ausstattung. Das kostet auch mehr Geld. Solche Vorhaben können die Kommunen meist nur mit finanzieller Unterstützung stemmen.“ Schmitt dankte der Stadt, dass die Kinderbetreuung in Hünfeld einen so hohen Stellenwert hat. „Investitionen in unsere Kinder sind die besten, die wir tätigen können.“ Die Fördermittel in Höhe von 930.000 Euro stammen aus einem Investitionsprogramm des Landes Hessen.

Evangelische Kirchengemeinde Steinau-Seidenroth-Marborn

Steinau. Die evangelische Kirchengemeinde Steinau-Seidenroth-Marborn plant auch in diesem Jahr die Feier eines Taufgottesdienstes an der Kinzig. Das Tauffest findet immer rund um den Johannestag statt, in diesem Jahr bereits am 18. Juni. Interessierte Eltern, die ihr Kind taufen lassen möchten,

aber auch Jugendliche oder Erwachsene, die selbst getauft werden möchten, können sich gerne an Pfrin. Szilvia Klaus (Tel. 06661-2206, E-Mail szilvia.klaus@ekkw.de) oder an das Gemeindegbüro (Tel. 06663-7223, dienstags zwischen 9 und 11 Uhr oder freitags zwischen 15 und 18 Uhr) wenden.

Tag der offenen Tür

Hans-Elm-Schule

Sinntal. Am Samstag, 29. Januar sind alle interessierten Grundschülerinnen und Grundschüler in der Zeit von 10 bis 12 Uhr eingeladen, die Hans-Elm-Schule in Sinntal-Altengronau und ihr Lern- und Bildungsangebot vor Ort kennenzulernen. Eine abwechslungsreiche Schulrallye bietet den Schülerinnen und Schülern die Möglichkeit, die Hans-Elm-Schule mit ihren Angeboten und Möglichkeiten zu entdecken. Mitmachen, Ausprobieren und Entdecken ist angesagt! Nebenher kön-

nen sich die begleitenden Eltern bei der Schulleitung, den Lehrkräften und übrigen Mitarbeiterinnen und Mitarbeitern (BFZ, ZKJF und FöV HES e.V.) der HES über den Schulalltag informieren. Für die Teilnahme am Tag der offenen Tür ist eine Anmeldung (schulleitung.hes@schule.mkk.de) erforderlich. Die Schülerinnen und Schüler bringen ihr aktuelles Tesstheft mit, für die maximal 2 Begleitpersonen gilt die 2G+Regel.

Gott vertrauen – warum so wichtig?

Jehovas Zeugen, Versammlung Schlüchtern

Schlüchtern. Jehovas Zeugen, Versammlung (Gemeinde) Schlüchtern: Unser Gemeindezentrum bleibt mit Rücksicht auf die Gesundheit aller Beteiligten auch weiterhin geschlossen. Gottesdienste finden wöchentlich als Videokonferenz statt. Jeder ist willkommen und kann unter (01577) 3434237 einen Zugang zum virtuellen Treffen und auch diesmal zum Kongress erhalten. Wir laden ein: Mittwoch, 2. Februar, 19 Uhr: Dreiteiliges Programm „Unser Leben und Dienst als Christ“. Wir besprechen Kapitel 3 und 4 aus dem Bibelbuch Ruth. Warum ist es so wichtig, sich einen guten Ruf zu erwerben und ihn auch zu bewahren? – Wa-

rum freuen wir uns darüber, wenn Bibelschüler anfangen, Zusammenkünfte zu besuchen? – Bibelstudium, Buch Hesekiel: Der Prophet beschreibt eine Vision von einem Fluss. Wie erfüllt sich diese Vision in der Zukunft? Worauf dürfen wir hoffen? Samstag, 5. Februar, 17.30 Uhr: Vortrag „Seien wir mutig und vertrauen wir auf Jehova“. Wer hat nicht schon von Henoch, Noah, Moses, David und Daniel gehört? Können wir uns an diesen Glaubensmännern auch heute noch orientieren? Mit der Bibel wird gezeigt, wie auch wir Gott zum Freund haben können. Anschließend besprechen wir das Thema: „Ihr sollt heilig sein“.

„Komm, ich erzähl dir was“

Ein märchenhafter Abend mit Christine Schöll

Steinau. Am Mittwoch, 2. Februar: „Komm, ich erzähl dir was“ – ein märchenhafter Abend mit Christine Schöll im Literaturcafé Alte Apotheke. Christine Schöll wagt sich daran, bekannte und interessante internationale Schätze der Märchenwelt zu heben. Behutsam von sprachlicher Patina befreit, werden die Geschichten voll zeitloser menschlicher Weisheit in zeitgemäßer Form neu erzählt. Die poetische, bilderreiche Sprache spricht Zuhörer jeden Alters gleichermaßen an. Frau Schöll ist Mitglied im Bundesweiten Verband Erzählerinnen und Erzähler. Sie erzählt ihr buntes Repertoire internationaler Märchen in ihrer Region Unterfranken vor Kindern, vor jüngeren und älteren Erwachsenen und im Seniorenzentrum und sie lei-

tet ein „Trauercafé Märchen“. Es erwarten Sie vier völlig unterschiedliche literarische Welten: eine Lehr-Geschichte aus dem persischen „Kalila wa Dimna“, eine Episode aus der Rahmenerzählung „Die Karawane“ von Wilhelm Hauff, ein Märchen aus den Kinder- und Hausmärchen der Brüder Grimm und eine Geschichte aus dem Buch „Tiroler Volksmärchen“. Die Veranstaltung unterliegt den gültigen 2G+ Regelungen und beginnt um 19 Uhr, der Eintritt kostet 8 Euro. Einlass ab 18 Uhr, so dass wir unseren Kontrollpflichten nachkommen können. Um verbindliche Anmeldung unter 06663-474 9905 oder per mail an kontakt@literaturcafe-steinau.de wird gebeten, um sicherzugehen zu können, dass die Veranstaltung stattfinden kann.

ugs.: unleserliche Schrift	Schwung	kleiner Zier-schrank	Jazzstil (Kurz-wort)	asiat. Halbesel	griechischer Liebes-gott	Greif-vogel, Habicht-artiger	Initialen von Tos-caniini † 1957	ugs. abwert. für eine Person	Teil des Stadions für die Besucher	dreiste Irre-führung (engl.)	engl.: Bucht	Nahrung Aufneh-mender
Buch-prüfer					ugs.: dürftig, schlecht, unwohl			Flossen-füßer, Seehund				
Platz in Berlin (Kurz-form)			eh. dt. Basket-ball-spieler (Dirk)						span. Mehr-zahl-artikel			
Wohl-tätig-keit					meer-katzen-artiger Affe		russ. Münze	dt. Künstler (Joseph) † 1986				
			EU-Bei-tritts-staat 2004	Lemur, Halbaffe Madagaskars				mit dem Hund ... gehen	üblich, gewöhnlich		Haupt-stadt von Devon (England)	
Altersruhegeld, Pension	Vorname d. Schauspielers Meysler †		Stadt in Südtirol (Ital.)				Bewohner einer Schweiz, Großstadt					
österr.: Eiweiß					Gewebe					Graf in „Die Csárdásfürstin“		Schau-spiel von Ibsen †
			rudern		Wasch-raum im Berg-werk		süd-slawisches Volk					
italie-nischer Männer-name	Gewäs-ser in S-Sibirien (...see)	gebra-tene Fleisch-schnitte					Sieg-frieds Heimat	schweiz. Kurzwort für Motorrad				
Kurort an der Ilm (Bad ...)				bellie-gend, in der Anlage		Mittel-amerikaner						
Kind e. Mehr-fach-geburt	Nadel-baum	kurz für: Religions-unterricht	erhöhtes Lesepult in christl. Kirchen				Teil von Saudi-Arabien	exzent-rischer Kunst-stil	türk. Wäh-rungs-einheit			
						Gewebe-streifen						
Längs-träger eines Schiffes			Kaffee-zuberei-ter (Ital.)									
Pflanzen-schöss-ling						Gesangs-stück						
Flachs			vertrau-liche An-gelegen-heiten									

AUFLÖSUNG DES LETZTEN RÄTSELS

■ A ■ K ■ E ■ S ■ S ■ M ■ K ■ E ■ Y ■
 ■ B ■ L ■ A ■ E ■ S ■ S ■ I ■ W ■ A ■ N ■ N ■ U ■ S ■
 ■ L ■ E ■ E ■ A ■ M ■ P ■ E ■ R ■ E ■ O ■ E ■ C ■ D ■ O ■
 ■ A ■ U ■ F ■ G ■ U ■ S ■ S ■ O ■ C ■ H ■ S ■ H ■ O ■ P ■ P ■
 ■ G ■ I ■ N ■ O ■ M ■ S ■ K ■ P ■ I ■ U ■
 ■ B ■ E ■ R ■ G ■ K ■ A ■ M ■ M ■ L ■ F ■ E ■ E ■ L ■ I ■ N ■ G ■
 ■ I ■ A ■ A ■ W ■ A ■ A ■ L ■ M ■ A ■ R ■ K ■ E ■
 ■ O ■ S ■ T ■ E ■ N ■ T ■ A ■ T ■ I ■ V ■ I ■ D ■ O ■ W ■
 ■ T ■ A ■ S ■ T ■ E ■ R ■ N ■ S ■ R ■ I ■ L ■ A ■ N ■ K ■ A ■
 ■ A ■ K ■ N ■ A ■ D ■ E ■ P ■ T ■ I ■ O ■ N ■
 ■ M ■ E ■ G ■ A ■ T ■ O ■ N ■ N ■ E ■ O ■ H ■ E ■ R ■ E ■ I ■ N ■
 ■ N ■ E ■ P ■ E ■ R ■ C ■ J ■ O ■ T ■ A ■
 ■ G ■ R ■ A ■ U ■ R ■ O ■ M ■ U ■ L ■ U ■ S ■
 ■ E ■ D ■ E ■ K ■ A ■ N ■ D ■ E ■ P ■ P ■
 ■ E ■ L ■ F ■ E ■ R ■ M ■ A ■ T ■ E ■ R ■ I ■ E ■

Bekanntschäften

LIEBE IST EINE BLUME,
DIE IMMER WIEDER
BLÜHEN KANN!

DOKTOR J A N - J O S E F, *junge 84 Jahre*, verwitwet, früher als Jurist tätig gewesen, jetzt Pensionär mit Zeit für „UNS“. Wir sind zu jung, um allein zu bleiben und keine schönen Dinge mehr zu unternehmen; wir könnten zusammen Gymnastik anfangen, schwimmen oder spazieren gehen. Bin ein fröhlicher Mann ... fühle mich „zum Bäumeausreifen“, ein sehr jugendlicher Lausbub, treu, bescheiden, ein kultivierter, niveauvoller „Gentleman“. Habe schönes Zuhause hier in der Region und freue mich, dass das Ende der Pandemie kurz bevorsteht. Das Wichtigste ist „DIE LIEBE“ und jemand, der zu einem gehört. Haben auch Sie Mut, verwirklichen Sie die gefassten Vorsätze fürs neue Jahr, nicht mehr die Wände anstarren, sondern über pv Glück zu zweit empfinden. Wollen wir schon mal einen Urlaub planen u. ins Glück fliegen wie zwei glückliche „Spät-Teenager“? Um in einer Beziehung glücklich zu sein, bin ich der Meinung, dass man sich auch immer auf den anderen konzentrieren sollte, nicht nur auf sich selbst. Ich hoffe, dass meine Anzeige Ihre Aufmerksamkeit erregt hat, und würde mich freuen, wenn Sie sich melden, um auch mich etwas näher kennenzulernen. Bitte rufen Sie an 01520 - 7866545.

VOR CORONA HAB ICH GESAGT,
ICH VERMISSE NICHTS ...
ABER JETZT WEISS ICH ES
BESSER, ICH WÜNSCHE MIR
HARMONIE + LIEBE!

M A R L I E S, *81 Jahre jung und 1,67 groß*, verwitwet. Ich möchte unsere Freizeit „MIT SONNIGEN TAGEN PFLASTERN“. Ich bin eine schöne, jugendliche, gesunde, niveauvolle, spontane Frau hier aus der Region mit zierlicher Figur, zarter, junger Haut und strahlenden, liebevollen Augen. Ich könnte Sie zu einem gemütlichen Essen bei mir einladen, auf dass in meiner schönen Wohnung wieder Lachen und Liebe wohnen. Ich mag Ihnen das Leben schön machen und mich um Sie kümmern und ich bin umzugsbereit und außerdem liebe ich romantische Stunden, dem Glück in die Augen sehen, dann prickelt es in meinen Adern und zärtlich nehmen wir uns bei der Hand. Bist „DU“ auch allein und JUNG IM HERZEN, möchtest du zusammen die reifen Jahre liebe- u. verständnisvoll leben? Ja, dann rufe bitte gleich an, Handy: ☎ 0151 - 56196728 od. schr. an Wir Zwei Marlies, 63280 Dreieich, Postf. 501152.

„LIEBESURLAUB“ GEMUTLICH
ZU HAUSE ODER MIT SONNE +
SAND AN DEN FÜSSEN!

Ich bin 71 Jahre jung, suche einen netten Partner, mein Name ist S I L V I E, bin Rentnerin. Ich habe eine schlanke Figur, bin eine sehr jugendli., schöne Frau. Glück ist, wenn wir bei einem Glas Wein zusammen kuscheln, dann bin ich total zufrieden und unsere Welt ist rosarot. Ich habe Pep, Fantasie, bin gefühlstbent, zärtl. u. sehr tief empfindend. Ich habe noch keine Hornhaut auf der Seele, sondern schaue offen, ehrl. + lachend in die Zukunft. Es sind unsere schönsten Jahre, haben auch Sie Mut, die Weichen für eine neue Liebe zu stellen. Wenn Dich meine ehrl. Anzeige über pv noch nicht abgeschreckt hat, höre ich vielleicht was von Dir. Schreiben kann man ja viel, letztendlich muss man sich doch in die Augen sehen beim Kennenlernen. Der erste Eindruck zählt halt doch irgendwie. So viel für heute. Über einen Anruf zum Glück unter ☎ 0172 - 3712035 wäre ich begeistert. Vielleicht hast du Lust, etwas von dir hören zu lassen, es würde mich freuen.

ICH BIN DER MANN,
DER DIR DEN ATEM RAUBT!
„HOFFENTLICH“

M A X I M I L I A N, *70 J. und 186 cm groß*, hatte ein eig. Unternehmen und bin jetzt natürlich Rentner. Ich bin romantisch, humorvoll, pflegeleicht, zärtlich, treu und lache gerne. Ja, ich bin auch vorzeigbar, dynm., hilfsbereit u. ehrlich. Ich möchte Sie treffen - in Ihre Augen sehen ... Wollen Sie eine Schneeballschlacht in der Schweiz und innig küssen oder Sonne tanken am Meer oder zum Italiener, ein Glas Rotwein + Spaghetti mit Trüffel? - Dann beginnt unsere Liebe! Unsere Zukunft wird liebevoll u. aufregend. Öffne dein Herz, lebe mit mir, habe Mut u. melde dich gleich; es ist unsere Chance, sonst lernen wir uns vielleicht nie kennen. Wenn Sie gerne lachen, Spaß an schönen, spontanen Ideen haben u. bereit sind, sich in einen ehrlichen Mann zu verlieben, postalisch über Wir Zwei Maximilian, 63280 Dreieich, Postf. 501152, Tel. 06103 - 485656 od. einfach die Handynummer 0151 - 59897641, auch Sa. u. So od. E-Mail an: Maxfroh@inserat-wz.de.

ICH, BARBARA, 77 JAHRE,
VERWITWET, MIT AUTO,
UND SCHÖNEM ZUHAUSE,
SUCHE PARTNER

Lieber Lesender, ich inseriere hier im Lokaltitel, da ich über pv einen Partner für gemeinsame Unternehmungen und vielleicht mehr suche. Ich bin 165 cm groß, Pensionärin, fr. ZAHNÄRZTIN, schlank und ein fröhlicher Mensch, der gerne lacht und nach einer dauerhaften, glücklichen Beziehung sucht. Ich gehe gerne in Konzerte, besuche kulturelle Veranstaltungen und habe auch viel Spaß an Städtereisen, Kochen und Spaziergehen. Ich bin gerne draußen an der frischen Luft und bewege mich gerne. Ganz alleine wohne ich in einem sehr schönen Haus hier in der Gegend, bin aber umzugsbereit und sehne mich wieder nach einer glücklichen Beziehung mit einem ehrlichen, treuen, zuverlässigen und humorvollen Mann. Haben Sie Lust, mit mir Kontakt aufzunehmen? ☎ 01522 - 6954734. Ich freue mich über Ihre Antwort und nähere Infos zu Ihnen als Mensch. Viele Grüße, Barbara.

EHRlichkeit, VERtrauen,
Zusammengehören und
Lieben ... DAS IST LEBEN!

A N N I K A, *66 J. / 1,56*, verwitwet, Kauffrau und ich werde Dir bestimmt keine Finanzanalyse machen, sondern kümmere mich nur um Dein Herz. Ich bin eine schöne, sexy, eher mittelschlanke, humorvolle, spontane Frau, von sportlich mit Jeans bis zum großen Outfit für einen Musicalbesuch, mit dem bezauberndsten Lachen, das Sie sich vorstellen können. Ich wünsche mir über pv einen „Mann“, der mich zärtlich in die Arme nimmt und noch viel mehr - ich gebe dir alles ... Nun nehme ich meinen ganzen Mut zusammen u. möchte dich durch diese Annonce finden! Gedacht ... getan ... Anzeige aufgeben ... und jetzt liegt es an dir, wenn du es ehrl. u. ernst meinst, sag mir bitte, wo wir uns treffen können, um uns ineinander zu verlieren. Per Mail unter: Annika08@inserat-wz.de oder Handy ☎ 0172 - 3707138. Liebe mach alles möglich, deswegen freue ich mich über unser Telefonat.

HERZlich WILLKOMMEN
IN MEINEM LEBEN ...

ARZT S T E F A N, *75 J. / 1,78*, verwitwet, *Humanmediziner im Ruhestand*. Ich lebe in besten finanz. Verhältnissen, schö. Zuhause usw., durch die Pandemie leider wenig Zeit, um DICH zu finden, daher diese kleine Anzeige. Bin Realist u. romantischer Träumer. Mag Jazzmusik, schön essen gehen und lache gerne - auch über mich selbst -, bin tierlieb, zuverlässig, romantisch, liebe die Liebe, ehrl. Gefühle u. Gespräche. Ich reise gerne u. kenne viele schöne Plätze auf dieser Welt, die ich Ihnen gerne zeigen möchte. Mein Herz möchte Liebe, möchte wieder fühlen, die ehrl., zärtl. Liebe entdecken u. sich auf eine glückl. Zukunft freuen. Ich kann mir fast alles leisten u. doch fehlt mir das „Wichtigste“: die Frau an meiner Seite, mit der ich glückl. sein möchte. Haben Sie jetzt auch den Mut und schreiben Sie mir über pv eine Mail an StefanGlueck@wz-mail.de oder rufen Sie gleich an: Handy ☎ 0170 - 6113731.

Isolde, 71 J., als Witwe kam für mich die Einsamkeit von jetzt auf gleich. Bin eine Frau, die gerne umorgt u. sich um den Haushalt kümmert. Gerne würde ich die Sonne in Ihr Leben bringen, wäre auch umzugsbereit. Wenn Sie auch hier aus der Gegend kommen, ist Ihr Anruf üb. pv unser Glück. ☎ 0162-7928872

DU RUFST AN, WIR TREFFEN
UNS, ES BLITZT, WIR KÜSSEN
UNS UND WIR BLEIBEN FÜR
IMMER ZUSAMMEN!

Hallo, ich heiße L U C I E, bin flotte 62 J. und messe ganze 164 cm ohne meine geliebten hohen Schuhe. Ich möchte Sie, einen natürlichen, humorvollen Mann, kennen- u. lieben lernen. Habe eine schöne Figur, dunkle Haare und grüne Augen, kann als Fachkrankenschwester auch zupacken, helfen, habe Ruhe zuzuhören und Muße zu hingebungsvoller Lust und herzlichem Lachen. Ich bin zärtl., niveaull., unendlich feminin, warmherzig u. charmant. Dein Alter ist mir nicht wichtig, solange Du jung im Herzen bist. Ich möchte glücklich, unbeschwert JETZT ins neue Jahr + in die Liebe springen. Bitte rufe gleich an, pv Handy ☎ 0152 - 38834050 od. Mail unter Lucie2211@wz-mail.de. Ich möchte deine u. meine Wünsche erfüllen, Treue + Liebe sollten uns verbinden.

Kein Urlaub am Meer, keine Weinreise, kein Wellness-Wochenende, kein Kochkurs, keine Städtereise (nur Corona-Beschränkungen), et was geht aber so noch: Cabrio fahren, Sekt-Frühstück, gutes Essen zu Hause, Karten spielen, ein paar Freunde treffen, vom Sofa einen Tator oder guten Film ansehen. Rechtsanwalt, verwitwet, seit einigen Jahren in Rente, ohne finanzielle Sorgen, mit großer Wohnung, würde gerne mit natürlicher, lebensbejahender Partnerin das noch Mögliche genießen und Pläne für die Zukunft machen. Chiffre 40986

Margarete, 76 J., gute Hausfrau u. begabte Köchin, mit viel Herz u. schöner fraul. Figur, fahre noch sehr gerne Auto, mag malen u. die Natur. Ihr Aussehen spielt keine große Rolle, wichtig ist, dass Sie ehrlich sind u. wir uns mögen. Würde am liebsten zusammen ziehen, wenn Sie übr. pv anrufen. ☎ 0176-34498406

Liebevoll Margit, 78 J., seit kurzem verwitwet, bin herzlich u. aufgeschlossen, mag Fernsehen, höre gern Musik u. bin eine gute Köchin. Da ich hier ganz alleine lebe, fühle ich mich oft sehr einsam. Gerne können wir bei Kaffee und Kuchen alles weitere bereden pv ☎ 06151/1014071

Welche Frau möchte mit diesem Lebenspartner eine gemeinsame Zukunft beginnen? 75 J., 1,82, gepflegt und attraktiv, mit Haus und Auto, reisefreundlich, für jede Freizeitgestaltung zu haben, möchte nicht mehr alleine sein. Bitte melde Dich. Wenn Foto vorhanden gerne, kein Muss. Chiffre 41183

Ich, Elfi, 65 J., verwitwet, möchte noch einmal das Glück finden. Mag die Natur, kleine Ausflüge mit meinem Auto, fernsehen zu zweit. Bin eine gute Köchin, umzugsbereit u. freue mich auf unser Kennenlernen. Kostenloser Anruf, Pd-Seniorenglück ☎ 0800-7774050

Ich habe das Alleinsein satt, W, 68 J., viels. interessiert, möchte noch alles schöne gen. deshalb suche ich einen Partner für alles was zu zweit Spaß macht. Wenn das auch dein Wunsch ist, dann melde dich unter Chiffre 41040

Er (81), schlank, NR, mobil, Raum GN, Alz, sucht Sie zum Lachen, Reden, Zärtlichkeit. Diskretion Ehrensache. Chiffre 41041

Melissa, Ende 40, einfache, hübsche Frau, sucht den seriösen, solventen Partner. ☎ 0163/8906083 keine SMS ab 16 Uhr

Badsanierung

Wir renovieren/erneuern Ihr Bad, auch mit Badew./Dusche, WC, Wascb., Fliesen, Hgz., Elektr. + sämtl. Nebenarbeiten, auch behindertenger., € 4.000 Zuschuss mögl.!! Meisterbetrieb Ralf Hüber (50 J. Erf.) ☎ 06101-3131
www.hueber-innenausbau.de

Dienstleistungen

Malerarbeiten, kompl. Badsanierung (auch barrierefrei), Tapezierarbeiten, Kellersolierung (trocken legen), Trockenbau und Entrümpelung, sowie Gartengestaltung, Pfisterarbeiten, Terrassen etc. Hoti Malermeisterfachbetrieb. ☎ 06051-9777810 u. 0160-96687594

A.S.H. Photovoltaik-Hightech. Energie durch globale Strahlung. Wir verbauen Module für Dach, Balkon, Flachdach, Garagen, Fassaden. Außerdem Reparaturarbeiten jeglicher Dachart. adler.erlense@web.de
www.adler-dach-fassade.de

Sie wollen renovieren? Maler- und Tapezierarbeiten, Fußbodenverlegung. Alles aus einer Hand. Schnell, sauber u. preiswert. Persönliche Beratung vor Ort ist selbstverständlich. ☎ 06183-928475 o. 0179-2108959

RJL Haus u. Garten. Wir bieten an: Maler- u. Tapezierarbeiten, Putz u. Anstrich außen, Trockenbau, Badsanierung, Fliesenarbeiten, Dachrinnen, Kellersanierung innen u. außen, Pfisterarbeiten. ☎ 0151/43408732

B.K. Garten- und Landschaftsbau, die Profis für Gestaltung, Pfister-, Maurer-, Baggerarbeiten. www.b-k-garten-landschaft.de ☎ 06184-9480924

R. Hoti Garten- u. Landschaftsbau Pfisterarbeiten aller Art, Holzbau, Garten u. Gestaltung. ☎ 0160-99189945, 63584 Gründau, Wiesenstr. 20d.

Dienstleistungen

Maler / Tapez, Vinyl, Fliesen, Trockenbau, Wo.+ Bad Sanierung, ☎ 0177/3142944 o. 06181/4358764

A.S.H. Dachrinnen-Reinigung und Reparatur. ☎ 0176-42794877, www.adler-dach-fassade.de

Haushaltsauflösungen

Haushaltsauflösung o. Entrümpelung: Gewerbe, Whg., Haus. Umzugshilfe, Renovierungsarbeiten, Seniorenzüge, Messi-u. Problemwhgen., Komplettpaket v. Keller bis zum Speicher sowie Ankauf u. Beratung gehören dazu. Fa. Die Ameisen ☎ 06053-7775, 06184-905729, 01522-2038811
www.ameisen-heimerl.de

Die Fa. Klemens aus Wächtersbach bietet Ihnen zum Sparpreis Umzüge, Haushaltsauflösung, Entsorgungen, Entrümpelungen an. Wir erstellen Ihnen ein kostenloses Angebot. ☎ 0157/88711778 + 06053/7069134

Kaufgesuche

Sammler kauft Pelze aller Art, Nähmaschinen, Schreibmaschinen, Gardinen, Schallplatten, Zinn, Porzellan, Modeschmuck, Silber, Uhren, Münzen, Alt- und Bruchgold, Zahngold, Goldschmuck, Bleikristall, Ferngläser, Perücken, Kleider, Leder, Krokotaschen, Messing, Perlen, Silberbesteck, Figuren, Möbel, Teppiche, Bilder, Orden, Krüge, Antiquitäten, Eisenbahnen, Briefmarken. Auch Wohnungsauflösung und komplette Nachlässe. 100% seriös. Höchstpreise bar vor Ort, kostenlose Anfahrt, Beratung sowie Wertschätzung.-Tägl.7.00-21.30 Uhr (auch am Wochenende) ☎ 069-67704886

Ankauf Ankauf! Pelze aller Art, Nähmaschinen, Schreibmaschinen, Figuren, Porzellan, Schallplatten, Eisenbahnen, Leder- und Krokotaschen, Silberbesteck, Bleikristall, Zinn, Modeschmuck, Möbel, Kleider, Alt- und Bruchgold, Zahngold, Goldschmuck, Gardinen, Uhren, Münzen, Bernstein, Perlen, Bilder, Gobelins, Messing, Teppiche, Orden, Fernglas, Puppen, Perücken, Krüge, komplette Nachlässe, sowie Haushaltsauflösung. Kostenlose Besichtigung sowie Wertschätzung, 100% seriös und diskret. Barabwicklung vor Ort, täglich Mo-So von 8-21 Uhr. ☎ 069/17516793

Suche und kaufe Pelze, Alt- u. Bruchgold, Zahngold, Perücken, Ferngläser, Bleikristall, Bilder, Modeschmuck, Silberbesteck, Bernstein, Schmuck, Goldschmuck, Münzen, Teppiche, Porzellan, Silber, Nähmaschinen, Korallen, Krüge, alte Musikinstrumente, Armband-Uhren, Taschenuhren, Militärsachen, Gobelins, Möbel, Gardinen uvm. sowie Haushaltsauflösungen. Kostenlose Beratung u. Anfahrt sowie Wertschätzung. Zahle Höchstpreise! 100 % seriös u. diskret. Barabwicklung vor Ort. Mo. - So. 8 - 20.30 Uhr, ☎ 06031-7768934

Super Sammler kauft: Pelze, Nerze aller Art, Kleidung, Bilder, Porzellan, Uhren, Bleikristall, Nähmaschinen, Schreibmaschinen, Vasen, Zinn, Modeschmuck, Teppiche, Perücken, Bücher, Krüge, Münzen, Bernstein, Silber aller Art, Altgold, Bruchgold, Goldschmuck, Zahngold, Leder- und Krokotaschen, Eisenbahnen, Kleider, Ferngläser, Bleikristalle, Bilder, Zinn, Modeschmuck, Silberbesteck, Bernstein, Schmuck, Krüge, Teppiche, Porzellan, Schallplatten, Nähmaschinen, Uhren, Möbel, Gardinen, auch Haushaltsauflösungen. Kostenlose Beratung u. Wertschätzung, zahle bar vor Ort, tägl. von 07.00-21.30 Uhr, gerne auch am Wochenende. ☎ 069-20168617

Ankauf von: Pelzen, Alt- u. Bruchgold, Zahngold, Goldschmuck, Münzen, Perücken, Puppen, Leder- u. Krokotaschen, Eisenbahnen, Kleider, Ferngläser, Bleikristalle, Bilder, Zinn, Modeschmuck, Silberbesteck, Bernstein, Schmuck, Krüge, Teppiche, Porzellan, Schallplatten, Nähmaschinen, Uhren, Möbel, Gardinen, auch Haushaltsauflösungen. Kostenlose Beratung u. Anfahrt, sowie Wertschätzung. Zahle absolute Höchstpreise, 100% seriös u. diskret, Barabwicklung vor Ort von Mo.-So. 8:00-20:00 Uhr ☎ 06104-9879935

Aus alten Sachen Geld machen! Ich kaufe Pelze aller Art, Haushaltsauflösungen, Nachlässe, Zinn, Möbel, Porzellan, Bierkrüge, Mode- und Goldschmuck, Silberbesteck, Kameras, Zahngold, Uhren aller Art (auch defekte), Münzen aller Art, Ferngläser, Militärsachen, Puppen, Bilder, Musikinstrumente, Nähmaschinen, Schreibmaschinen, Bernstein. Alles anbieten! Auch am Wochenende. ☎ 06181/3029697

1A Sammler Rico kauft Trödel, Pelze, Zinn, Silber, Figuren, Teppiche, Näh-/Schreibmaschinen, Porzellan, Puppen, Besteck, Modeschmuck, Bernstein, Goldschmuck, Zahngold, Militaria, Orden, Bierkrüge, Ferngläser, Münzen, Antiquitäten, Musikinstrumente sowie Uhren uvm. (auch defekt) Haushaltsauflösungen/ Nachlässe. Komme gerne unverbindlich vorbei. ☎ 06181/3064677

Immobilien verkauft man mit
www.SCHRAMM-IMMOBILIEN.de
Diskret. Professionell. Sicher
06051 9155849, 06021 5858504
info@schramm24.de

Achtung! In welchem Keller o. Dachbo. schlummert eine Eisenbahn? Sammler kauft Eisenbahn. Auch Ankauf, Abbau u. Abholung kompl. Eisenbahnplatten. ☎ 06108-69410

Kaufgesuche

Ankauf von gebr. Jagd- und Sportwaffen, Nachlassregulierungen, Erbwaffenblockierung, behördl. Umschreibung + Abholservice. Fa. Wenigerkind, erreichbar ab 15 Uhr ☎ 0170/9066676

Info! Timo su. Pelze aller Art, Zinn, Silber, Gold, Modeschm., Korallen, Münzen, def. Uhren, Teppiche, Bernstein, Flohmarktsa., Möbel u. Militärsa., zahle bar u. fair, komme auch am WE. ☎ 06181/3029629

Reinigung

Blitz-Blank!!! Fenster/Rahmen, Wintergartenreinigung, Gefällig oder Grundreinigung Ihrer Wohnung? Wir kommen! Gerne reinigen wir auch Ihre Wohnung alle 14 Tage mit absolut zuverlässigem Personal! 50 Jahre Fa. Ralf Hüber, Meisterbetrieb. www.hueber-reinigungsservice.de ☎ 06101-3131

Rund ums Haus

Maler-/Tap.-Arb. m. allen Nebenarb., Parkett/Laminat/Fliesen, Teppbo., Sie brauchen nicht auszüräumen! Auch Holz/Rigips, Sanitär (auch neue Bäder, Hgz./Klima, Elektr., Verputz (auch Lehmputz), Fe./Dachfe. + kpl. Dachausb. + Altbausanierung (auch Abbrucharb. u. Neuaufbau), sowie Fassadenarbeiten. (50 J. Erfahrung) Meisterbetrieb Ralf Hüber, ☎ 06101-3131
www.hueber-innenausbau.de

www.buegler-bauservice.de Noch freie Termine für Dach- u. Fassadenarbeiten sowie Abdichtungen. ☎ 06183-2098266 u. 0160-1257409, bueglerbau@gmx.de.

Teppichreinigung

Wir reinigen in Ihrer Wohnung zu Sonderpreisen Teppiche/T.-böden, Polstermöbel + Matratzen, antiallerg. mit Geruchsbeseitigung, farbrsich wie neu mit Langzeitimpregnierung! 50 Jahre Ralf Hüber Meisterbetrieb. www.hueber-reinigungsservice.de ☎ 06101-3131

Umzug

C+P Umzüge-Umzüge nah und fern. Keine Anfahrtspauschale, kostenloser Umzugsberater, keine Materialkosten, Küchen-u. Möbelmontage. ☎ 06047-986370, 0173-1700586

Unterricht

Lehrer erteilt Nachhilfe in den Fächern Mathematik, Deutsch, Englisch und Französisch bis Klasse 13. ☎ 0172-6642200

Verkäufe

Möbellandhallen Neuberg informiert: Sofort-Küchen mit Mini-Macken. Mehr als echte 75 % gespart z. B. Kuchinsel Bahia echt reduziert statt 3.698,- € jetzt 899,- €, z.B. kompl. Eckküche Platin echt reduziert statt 5.199,- € jetzt 1.299,- €, z. B. kompl. Edel-Eckküche Blue Lagoon echt reduziert statt 6.599,- € jetzt 2.199,- €. Achtung Neuberger Fabrikküchen bei 100% Qualität und 100% Leistung günstiger als alle vergleichbaren Mitbieter. Busstation. Im Unterfeld 2, 63543 Neuberg. ☎ 06183-913216

Möbellandhallen Neuberg: Sofort Esstische + Möbel mit Macken alles zu echten Rausverkaufspreisen. Wir bieten extra: Frz. Betten, Boxspringbetten, Verw.-Liegen + Sofas, Einzel + TV-Sessel, Baumtische + Polster-Tische, Stühle + Hocker, Polstermöbel, alles mit kl. Macken u. echter Qualität, billiger zu Rausverkaufspreisen, P am Haus, Busstation. Im Unterfeld 2, 63543 Neuberg. ☎ 06183-8991911

Trapezbleche 1. Wahl und Sonderposten aus eigener Produktion, Top-Preise, cm-genau, 98646 Eishausen, Straße in der Neustadt 107, bundesweite Lieferung. ☎ 03685/40914-0. 5 % online-Rabatt sichern!
www.dachbleche24.de

Trapezbleche 2. Wahl: 2 m u. 3 m ab 5,99 €/m². Trapezbleche 1. Wahl: versch. Längen, Farben, Profile, ab 6,99 €/m², ca. 8.000 m² auf Lager. Birstein: ☎ 06054/9071127

Achtung Brennholz! Jetzt bestellen, frisch od. trocken, 1 m lang od. ofenfertig, keine Schüttmeter-Raumter (Ster), Lieferung möglich. ☎ 0160-93018661 oder 0661-45221

Säge-Spaltmaschinen, Bandsägen, Kreissägen, Holzspalter, Forstseilwinden. Die idealen Maschinen für die Brennholzproduktion. www.zeiler-forst.de
Zeiler Forst-Geräte-Center ☎ (09 47) 841

Verschiedenes

Dachdecker- u. Spenglerarbeiten, Schneefanggitter und Wärmedämmung für Ihr Dach. Andreas Kraus, Kahlstr. 46, 63828 Kleinkahl. ☎ 06024-3601 u. 0179-5591104

Haushaltsauflösungen / Nachlassräumungen / Entrümpelungen / diskret u. kostengünstig. Verwendbares wird angerechnet. Kostenfreies Angebot. ☎ 06053/4709 0170/9927625

Suche Moped, Mofa, Motorrad, gerne alt. ☎ 0175/1694672

Erotik

Hausfrauen suchen lockere **SEX-Kontakte** 0176-97792223
Lena (35), Mass., Hausb., 0177/5694832

Auto & Verkehr

Tempo runter
und gegenlenken

Auto- und Motorradfahren bei Sturm

Bei starkem Wind und Sturm gilt: Tempo runter und höchste Konzentration aufs Fahren richten, raten ADAC und TÜV Süd. Je langsamer man nun fährt, desto besser lässt sich reagieren.

Dazu gehört angemessen sanft gegenlenken, wenn eine Böe das Auto erfasst. Wer zu extrem lenkt, landet schlimmstenfalls im Graben oder im Gegenverkehr, wenn der Luftstrom ganz plötzlich wieder abreißt. Daher mit Gefühl am Lenkrad drehen. Motorradfahrer sollten sich zu

sätzlich eher mittig auf der Fahrbahn halten, um zu beiden Seiten mehr Spielraum für Lenkmanöver zu haben. Und sie verzichten besser auf flatternde Bekleidung. Aufbauten wie Tankrucksäcke, Koffer oder Gepäckrollen erhöhen die Angriffsfläche. Ab Windstärke 5 (29 bis 38 km/h) sollte man bereits sehr vorsichtig sein. Wird vor schwerem Sturm (ab Windstärke 10) oder gar Orkanen gewarnt, rät der ADAC, gar nicht mehr ins Auto oder aufs Motorrad zu steigen.

dpa

Autohandel

Kaufe gegen Bar Pkw, Lkw, Busse, Geländewagen - mit oder ohne Mängel / TÜV, Motor- oder Getriebeschaden. Auch Agria. Telefon oder WhatsApp: ☎ 0177-2802695

Ankauf von PKW und LKW, alle Hersteller, alle Modelle, Zustand, TÜV und KM egal, auch mit Schäden jeglicher Art. Jederzeit erreichbar. ☎ 06403/9688211 o. 0176/23479199

Pkw Ankauf

Wir kaufen Ihren gebrauchten Pkw! Einfach Bild über WhatsApp senden. Direkt Angebot erhalten. Barzahlung u. Selbstabholung ☎ 0171-2760410 V&S Automobile, 63571 GN-Hailer, Altenhalslauer Weg 3

Ankauf v. Autos ab Bj. 1961 alle Arten: LKW, Geländewagen, Wohnmobile, Unfallwagen, mit u. ohne Schäden, KM und TÜV egal. Ohne Reklamation, jederzeit erreichbar! ☎ 06431/2867746, 0176/22749486

KFZ-Verwertung Habersack
Annahme von Alt- und Unfallfahrzeugen.
Hasselroth - Struthweg 3 • ☎ (06055) 81058

Reisemobile

Familie mit Kind sucht Wohnmobil oder Wohnwagen, ausschl. von privat! Bitte einfach mal alles anbieten! Wir freuen uns auf Ihren Anruf! ☎ 01520-8264256

Wir kaufen
Wohnmobile + Wohnwagen
03944-36160 • www.wm-aw.de Firma

... auch als kostenloses
epaper
Mittelhessen-Bote
MARKT
www.bote.de

IMPRESSUM
Mittelhessen-Bote
mit Kreisausgaben
Main-Kinzig-Bote
(für den gesamten Main-Kinzig-Kreis)
Wetterauer Wochen-Bote
(für den gesamten Wetterau-Kreis)
Verleger: Oliver Naumann,
Ehrhard Naumann
Geschäftsführer: Oliver Naumann,
Jochen Grossmann
Chefredakteur: Thomas Welz
Anzeigen/Key-Account: Johanna Röder
Vertriebsleiter: Ronald Schmidt
Anzeigenannahme:
Montag bis Freitag von 8.00-17.00 Uhr.
Für Druckfehler übernehmen wir keine Haftung. Bei telefonisch aufgegebenen Anzeigen keine Gewähr. Zur Zeit gilt die Anzeigenpreistabelle Nr. 35/48.
Der Mittelhessen-Bote erscheint mit den Regionalausgaben Gelnhäuser Bote, Hanauer Bote, Maintaler Bote, Langenselbolder Bote, Schlüchtern Bote, Fuldaer Land-Bote, Wetterauer Wochen-Bote, Büdingen Bote, Oberhessen-Bote, Kahlgrund Bote. In der Ausgabe Main-Kinzig-Bote werden die amtlichen Bekanntmachungen des Main-Kinzig-Kreises und folgender Städte und Gemeinden veröffentlicht:
Gelnhausen - Mitteilungsblatt;
Langenselbold - Langenselbolder Bote;
Wächtersbach - Wächtersbacher Stadtanzeiger;
Gründau - Gründauer Anzeiger;
Freigericht - Freigerichter Bote;
Hasselroth - Hasselrother Anzeiger;
Linsengericht - Linsengerichter Anzeiger;
Biebergemünd - Wochenblatt Biebergemünd.
Auflage: 305.920.
Kombination mit Gießener Zeitung.
Auflage: 128.875.
Gesamtauflage: 434.795
Für unverlangt eingesandte Manuskripte und Bilder werden weder Gewähr übernommen noch eventuelle Kosten erstattet. Für den Inhalt der Anzeigen übernehmen wir ebenfalls keine Haftung.
Der Mittelhessen-Bote erscheint am Wochenende. (Änderung der Erscheinungstermine vorbehalten). Bei Nichterscheinen infolge höherer Gewalt, bei Streik, Aussperrung u.ä. Gründen, besteht kein Anspruch auf Entschädigung.
Verteilung: kostenlos an die Haushalte
Bezugspreis bei Postzustellung: 2,50 € zzgl. MwSt.
Verlag und Herstellung:
Druck- und Pressehaus Naumann GmbH & Co. KG
Gutenbergstraße 1 · 63571 Gelnhausen
Zugleich auch ladungsfähige Anschrift für alle im Impressum genannten Verantwortlichen.
Falls Sie unsere Zeitung nicht mehr erhalten möchten, bitten wir Sie, eine E-Mail an zustellung@bote.de zu senden und einen Aufkleber mit dem Hinweis „Bitte keine kostenlosen Zeitungen“ an Ihrem Briefkasten oder Zeitungsrohr anzubringen.
2022
Anzeigen (06051) 833-244
Redaktion (06051) 833-202
Vertrieb (06051) 833-299
Telefax (06051) 833-230

Ehrenamtliche für Ferienfreizeiten gesucht

Interessant und verantwortungsvoll:
Teamerin oder Teamer beim Landkreis Fulda



Mit Monsterrollern durch die Rhön ging es im vergangenen Jahr bei einer Ferienaktivität.

Foto: Sebastian Mannert

Landkreis Fulda. Camping am Brombachsee, übernachten im Tipi-Dorf, Umwelteinsatz auf Sylt und kreative Angebote in der Region: Das neue Programm „Freizeit, Bildung, Ferien 2022“ von Stadt und Landkreis Fulda ist ein bunter Mix. Ab Samstag, 22. Januar, 9 Uhr, sind Anmeldungen online möglich. Wer als Teamer oder Teamerin dabei sein möchte, kann sich jetzt zur Ausbildung anmelden. Jedes Jahr bieten Stadt und Landkreis gemeinsam eine große Palette an Aktivitäten, um Kindern und Jugendlichen kurzweilige und interessante Erlebnisse in den Schulfreizeiten zu ermöglichen. Damit das breite Spektrum an unterschiedlichen Ferienfreizeiten und Bildungsveranstaltungen

stattfinden kann, braucht es jedes Jahr rund 70 Teamerinnen und Teamer, die für die Betreuung der Kinder und Jugendlichen im Einsatz sind. Zur Vorbereitung und Qualifizierung werden die jungen Frauen und Männer nach den Inhalten der Juleica (Jugendleitercard) geschult. Diese Seminare finden zwischen Februar und Mai an drei Wochenenden statt. Jedes Freizeiten-Team besteht aus erfahrenen und neuen Personen. Sie bereiten sich gemeinsam auf die Ferienfreizeit vor und planen zusammen Ausflüge und Aktivitäten. Dabei kann sich jede und jeder mit individuellen Interessen und Talenten ins Team einbringen. Wer gerne neue Orte entde-

cken möchte, Spaß an Kontakten und der Arbeit mit Kindern und Jugendlichen hat, wer Verantwortung übernehmen und sich persönlich weiterentwickeln möchte, ist im Team genau richtig. Die Anmeldung ist ab sofort möglich bei der Jugendförderung des Landkreises Fulda oder beim Jugendbildungswerk unter www.bildung-freizeit.de (Rubrik „Schulungen Teamer*innen des Landkreises Fulda 2022“). Ein Video dazu gibt es unter <https://bit.ly/3GkM7Wb>

Info und Termine:

Anmelden können sich alle, die zum Start der zu betreuenden Freizeit mindestens 18 Jahre alt sind.

Zur Vorbereitung finden drei Seminare statt:

Freitag, 4. März, bis Sonntag 6. März 2022, in der Jugendherberge Fulda, Freitag 1. April, bis Sonntag, 3. April 2022 im DJO-Heim Rodholz, Mittwoch, 25. Mai, bis Sonntag 29. Mai 2022 im Jugendhof Rothenburg an der Fulda.

In den Seminaren werden die Inhalte der Juleica (Jugendleitercard) vermittelt. Außerdem haben die Teamerinnen und Teamer reichlich Gelegenheit, sich kennenzulernen.

Wer Interesse und/oder noch Frage hat, kann sich gern an Dominik de Beisac, Telefon (0661) 6006 9485, oder an Marreike Stumpf, Telefon (0661) 6006 9488 wenden oder eine E-Mail schreiben an jugend@landkreis-fulda.de.

Ein Piks ohne Termin

Impfbus tourt durch den Landkreis Fulda

Landkreis Fulda. Der Impfbus wird auch in den kommenden Wochen weiter durch den Landkreis Fulda rollen. Die Impfungen sind ohne Termin möglich und finden jeweils von 10 bis 15.30 Uhr statt.

An folgenden Tagen und Orten führt der Impfbus Impfungen durch:

Montag, 31. Januar: Ahmadiyya Fulda, Edeltzeller Str. 73, 36043 Fulda

Mittwoch, 2. Februar: Feuerwehrhaus Niederkalbach, Waldstr. 27, 36148 Kalbach

Freitag, 4. Februar: Parkplatz am Anger, 36169 Rasdorf

Allgemeine Informationen
Bei den Impfangeboten wer-

den Erst-, Zweit- und Boosterimpfungen durchgeführt. Boosterimpfungen sind ab 12 Jahren möglich. Die zweite Impfung muss mindestens 3 Monate zurückliegen.

Bitte Ausweis, Impfpass und Gesundheitskarte mitbringen. Impfstoff: mRNA-Impfstoff. 12- bis 15-Jährige müssen in Begleitung einer sorgeberechtigten Person kommen, 16- und 17-Jährige benötigen eine Einwilligung der Sorgeberechtigten.

Betreute Personen müssen von der Betreuungsperson begleitet werden oder deren schriftliche Einwilligung mitbringen.

Trainingscamp für Kinder

FC Bayern München kommt nach Osthessen

Flieden. Das Königreich Flieden musste sich coronabedingt zwei Jahre gedulden, doch nun erwartet man vom 25. Juli bis zum 27. Juli den deutschen Rekordmeister aus München mit seinem Fußballcamp für Kinder von sechs bis 13 Jahren. Anmelden kann man sich nur noch bis zum Ende der Woche. Das exklusive KidsClub Camp der Bayern, das nur wenige Stationen in Deutschland umfasst, macht noch Halt in Berlin, Ulm, auf der AIDA oder am Bodensee. Daher ist man beim SV Flieden besonders stolz auf die Zusage der Bayern. „Nachdem uns das Virus 2020 einen Strich durch die Rechnung machte, sind wir froh, dass die Münchner weiter am Fliegener Standort festhalten und das Camp zum ersten Mal überhaupt in Hessen stattfinden kann“, so René Medak,

der die Verbindung zu den Bayern hergestellt hat.

Auch der Jugendleiter des SV Flieden, Andreas Neumann, zeigt sich begeistert über die Auswahl seines Vereins: „Das ist natürlich ein absolutes Highlight für uns und die Kinder in der Region“. Insgesamt bekommen 72 Kinder die Möglichkeit, im nagelneuen Bayern München Trainingsoutfit der Profis zu trainieren. Wenn im Juli der Rekordmeister mit seinen qualifizierten Jugendtrainern und Maskottchen Bernie nach Osthessen reist, plant man beim SV Flieden schon um das Event herum: Ein FC Bayern Fan-Tag soll das Trainingscamp abrunden. Bewerben kann man sich noch bis zum 31. Januar 22 über die Webseite des FC Bayern. (<https://fcbayern.com/kidsclub/de/events/fussballcamp>)

ImmobilienMarkt

Garagen

Garagen, Lager, Parkplätze, 5-45 m², in gepflegter, sicherer Liegenschaft, 3 Minuten vom Amtsgericht Hanau entfernt. ☎ 01520-2311680

Grundstücke

GRUNDSTÜCKS- & IMMOBILIENANKAUF
www.SCHRAMM-IMMOBILIEN.de
Diskret. Professionell. Sicher
06051 9155849, 06021 5858504
info@schramm24.de

Zu amtlichen Preisen suchen wir ständig Gärten, Äcker, Wiesen zum Kauf bzw. für vorgemerkte Kunden. Grasmück GmbH, 63654 Büdingen
Tel. (06042) 6691 oder 0171-5734404

Immobilien-Gesuche

Für solvente Kunden dringend 1-2 FH gesucht.
06051 / 977677 od. 0151/23277610
Immobilien www.aj-immobilien.de

Haus z. Kauf, ab 160 m² u. 6 Zi., Garten, in Gründau, Freigericht, Linsengericht, Hasselroth, Ronneburg, Hammersbach, bietet 5000,-€ Vermittlungsgebühr an privat.
☎ 0179-9297355

Familienvater, finanziell abgesichert, sucht im Kreis GN (+20 km), Ein-/Mehrfamilienhaus, für die Familie, gerne auch ein älteres, renovierungsbed. Haus. Belohnung bei Tipp. Kontakt: ☎ 06051-8859145

Psychologische Gemeinschaftspraxis sucht Hof/Anwesen in Biebermünd, mind. 2 Häuser/Wohnheiten, Nutzfläche mind. 2.500 m².
☎ 0172-6528117

Mieterbund Fulda und Umgebung e.V.
Rechtsberatung auch in Schlüchtern durch Anwälte
Halo Nachbar, auch schon im Mieterbund?
Anmeldung unter: (0661) 72105 oder info@mieterbund-fulda.de
Jetzt Mitglied werden und sofort profitieren!
www.mieterbund-fulda.de

Immobilien

Tausche meine EG-Wohnung in Kassel, gegen Wohnhaus in Nordhessen.
0172-2827004

Mietgesuche

2 Generationen Familie sucht gemeinsam Haus zur Miete oder 2 Wohnungen im Umkreis Freigericht, Hasselroth, Gelnhausen, Langenselbold, Gründau, Wächtersbach. ☎ 06055/9179922 oder ☎ 01607/95768483

Liebe Vermieter/innen des MKK! Hat jemand ein Herz und würde eine 2 Zi.-Whg. an einen netten Menschen vermieten? Mietzahlung käme vom KCA. Bitte melden und vielen Dank: omaelsa@t-online.de

Rentnerin sucht 1-2 Zimmer-Wohnung bis maximal 400€ kalt.
☎ 01577/8119293

Alleinstehende Dame sucht 1-2-Zi.-Wohnung ab sofort oder später im Raum Gelnhausen. ☎ 0179/4854407

Stellplätze

Stellplatz, Vermietung direkt vom Eigentümer für Wohnmobile und PKW, zentrale Lage an der A66, Biebermünd-Wirtheim. ☎ 0171/3878345, info@raum-design-koehler.de

Vermietungen

Birstein-Fischborn: 4 Zi.-Whg., 117 m², Kü., Bad, Abstellr., 60 m² Balkon, Waschkü.-Anteil, Kellerr., PKW-Stellpl., ab sof., keine Haustiere, KM 550,- € + NK + Kt. ☎ 06054-5183

Büdingen-Lorbach: bezugsfertige 4 Zi.-Whg., 1. OG, Kü., Bad, Balkon, Keller, Waschr., Abstellr. außen, 1 PKW-Stellpl., 900,- € + Uml. + Kt., keine HT. ☎ 0174/8388130

Bad Orb: 1 Zi-App. mit sep. Duschbad, WC, ca. 27 m², auch an Hartz-IV-Empfänger, 298,- € + NK + Kt. ☎ 0152-29517429

1-2 Zimmer Wohnung, 45 m², EG, in Bad Soden, zentrale Lage, zu vermieten. Kaltmiete 280€ + Nebenkosten 170€ ☎ 0151/55402112

Bad Orb: 3 ZKB, ca. 82m², Balkon, Keller, neu renoviert, zu vermieten, KM 570,- € + NK + Kt. ☎ 0152/07918020

StellenMarkt

Gesetz mit Ausnahmen

Wie viele Stunden dürfen Azubis arbeiten?

Wer eine Ausbildung beginnt, macht oft zum ersten Mal Bekanntschaft mit der Arbeitswelt. Da ist es gut, die wichtigsten Regeln zu kennen: Zum Beispiel zur Arbeitszeit. Wie viele Stunden dürfen Auszubildende maximal arbeiten? Wie sind hier die Regeln? Das unterscheidet sich - je nachdem, ob der Auszubildende volljährig oder noch unter 18 Jahre alt ist, erklärt Alexander Bredereck, Fachanwalt für Arbeitsrecht in Berlin. Für Volljährige gelte wie für alle anderen Arbeitnehmer das Arbeitszeitgesetz (ArbZG). Sie

dürfen also acht Stunden täglich und an sechs Tagen in der Woche arbeiten - das sind 48 Stunden pro Woche. Die Arbeitszeit kann auf zehn Stunden täglich und 60 Stunden wöchentlich verlängert werden. Dann muss allerdings sichergestellt sein, dass Auszubildende innerhalb von sechs Monaten im Schnitt nicht mehr als acht Stunden pro Tag arbeiten. Für Jugendliche gelten dagegen andere Regeln. Bei Minderjährigen greift das Jugendarbeitsschutzgesetz (JArbSchG), wie Bredereck erläutert. dpa

Stellengesuche

Buchhalter sucht stundenweise Nebentätigkeit. Keine Versicherungen oder Ähnliches. ☎ 06048-1009

Außenstände/ offene Posten/ Mahnwesen. Sie brauchen Hilfe? ☎ 06048/981428

Stellenangebote

Runter vom Sofa - rein ins Team. Wir haben Arbeitsstellen in Voll- und Teilzeit sowie auf 450 €-Basis (z.B. für Schüler, Stud., Rentner oder Hausfr.). Bewerben Sie sich jetzt bei McDonald's in Slü, Gründau, Erlensee, Florstadt und Butzbach. Wir haben etwas für Sie. Wetten, dass? Schriftl. Bewerbung ins Restaurant oder unter verwaltung@mcdgluth.de

Nettes Ehepaar mit Kater bietet eine gut bezahlte Stelle als Haushaltshilfe in Butzbach. Wir wünschen uns eine freundl. Unterstützung + eine dauerhafte, zuverlässige Zusammenarbeit. Arbeitszeiten nach Abstimmung mit Ihnen (1x pro Wo.). Wir freuen uns auf Ihren Anruf. ☎ 0172/6691679

Stellenangebote

Helfer gesucht (m/w/d)! Regional tätiges Bauunternehmen sucht tatkräftige Unterstützung für sofort oder später! Über tarifliche Bezahlung und gründliche Einarbeitung garantiert. FS Voraussetzung, info@ehrllichbau.de oder ☎ 06051/72685

Wir suchen ab sofort 3 Mitarbeiter/innen für Service, Beratung und Verkauf. Handwerkliches Geschick erwünscht. Voraussetzung: Pkw-FS. Ein tolles Team erwartet Sie. ☎ 0174-9093914, AP.: Herr Kraus

Suche Putzhilfe für 3-4 Stunden für einen 2 Personen Haushalt ab Februar 2022 in Gründau Gettenbach. ☎ 0179/5314506

Suche zuverlässige, ehrliche Putzhilfe nach Wächtersbach, 1x wöchentlich donnerstags. ☎ 06053/1612

LKW-Fahrer, FS Kl. 2/3
für Nahverkehr
(ohne Anhänger) gesucht.
Telefon ab 8.00 Uhr
(06051) 974 00

Hilfe im Notfall

Polizei 110 · Feuerwehr 112 · Rettungsdienst 112
Giftnotruf (06131) 19240

Altkreis Schlüchtern 29. Januar bis 04. Februar 2022

Ärzte

Ärztlicher Bereitschaftsdienst Main-Kinzig-Ost
Gelnhausen, Linsengericht, Hasselroth, Freigericht, Gründau (Lieblos, Rothenbergen und Niedergündau), Biebermünd, Brachtal, Birstein, Wächtersbach, Bad Orb, Bad Soden-Salmünster, Sinnatal, Steinau a. d. Straße, Jossgrund, Flörsbachtal, Schlüchtern.
Der regionale **Ärztliche Bereitschaftsdienst** ist erreichbar außerhalb der Praxiszeiten – ohne Vorwahl und kostenlos – unter **Tel. 116117**. Wenn die Beschwerden keinen Aufschub bis zur regulären Sprechstunde erlauben, können Sie auch die Bereitschaftsdienstzentrale aufsuchen. Die **Bereitschaftsdienstzentrale in Schlüchtern** in den Main-Kinzig-Kliniken ist geöffnet am Wochenende Samstag und Sonntag sowie an Feiertagen und Brückentagen ab 8.00 Uhr, Montag, Dienstag und Donnerstag ab 19.00 Uhr, Mittwoch und Freitag ab 14.00 Uhr, jeweils bis 22.00 Uhr.

Apotheken

Der Wechsel der Dienstbereitschaft auf die nächste dienstbereite Apotheke erfolgt täglich um 8.30 Uhr.

- 29.01.22: **Bergwinkel-Apotheke**, Schlüchtern
Grabenstr. 1 a (066 61) 2020
- 30.01.22: **Bahnhof-Apotheke**, Neuhof
Bahnhofstr. 7 (066 55) 9 86 86 13
- Einhorn-Apotheke**, Sinnatal
Schlüchtern Str. 9 (066 64) 2 08
- 31.01.22: **Lotichius-Apotheke**, Schlüchtern
Lotichiusstr. 46 (066 61) 9 62 10
- 01.02.22: **Alte Apotheke**, Flieden
Schlüchtern Str. 2 (066 55) 4 24 2
- 02.02.22: **Coestersche Apotheke**, Neuhof
Fuldaer Str. 1 (066 55) 5 02 5
- Löwen-Apotheke**, Sterbfritz
Brückenaue Str. 34 (066 64) 9 61 00
- 03.02.22: **Brüder-Grimm-Apotheke**, Steinau
Brüder-Grimm-Str. 119 (066 63) 6 0 18
- Kalbach-Apotheke**, Kalbach
Hauptstr. 10a (066 55) 9 1 11 96
- 04.02.22: **Marien-Apotheke**, Flieden
Hauptstr. 28 (066 55) 5 0 5 9



GEMEINSAM NEUE WEGE GEHEN

Projekt PETRA ist ein privater Träger der Kinder- und Jugendhilfe mit mehreren Standorten in Hessen.
Nähere Informationen über das Projekt finden Sie unter: www.projekt-petra.de.

Wir suchen ab sofort für unser Kinder- und Jugendheim Haus PETRA in Schlüchtern-Ahlersbach

Reinigungskräfte (m/w/d)

in **Teilzeit** (20 Std./Woche) und unbefristeter Festanstellung

Arbeitszeiten und Arbeitsschwerpunkte:

- 1) frühmorgens oder spätnachmittags/abends - Reinigung von Büroräumen
- 2) vormittags - Reinigung der Gemeinschaftsräume und Kinderzimmer je von Montag bis Freitag und jeden zweiten Samstag

Diplom-Psychologe*in/Master/Bachelor (m/w/d) in **Vollzeit** (40 Std./Woche) und unbefristeter Festanstellung

Arbeitsschwerpunkte:

psychologische Betreuung von Kindern im Alltag, Elternberatung, Diagnostik

Die detaillierten Stellenbeschreibungen finden Sie auf unserer Homepage unter www.projekt-petra.de.

Wir freuen uns über die Zusendung Ihrer aussagefähigen Bewerbung, gerne auch per E-Mail, an:

Projekt PETRA GmbH & Co. KG, z. Hd. Frau Michelle Simon
Ziegelhütte 2, 36381 Schlüchtern-Ahlersbach
E-Mail: bewerbung@projekt-petra.de; Telefon: 06661/9616-34



Wir suchen ab sofort

Anlagenmechaniker (m/w/d)
Sanitär-, Heizungs- und Klimatechnik

- Wir bieten:**
- Unbefristetes Arbeitsverhältnis in einem modernen Unternehmen
 - Gute und leistungsgerechte Bezahlung

Bewerbung per E-Mail: metzler-gmbhcokg@t-online.de

Metzler GmbH & Co. KG · Uferweg 17 · 63619 Bad Orb



WIR SUCHEN VERSTÄRKUNG!

Schuster Holz Team ist ein Familienunternehmen. Zur Verstärkung unseres Teams suchen wir ab sofort

Lagerarbeiter (m/w/d)

- Du kennst dich mit Holz aus.
- Du kannst Maschinen für die Holzverarbeitung bedienen.
- Du hast einen PKW-Führerschein.
- Du hast idealerweise einen Staplerschein.
- Du bist teamfähig, zuverlässig und einsatzbereit.
- Du hast Spaß an Lagerarbeiten.

Dann bist du bei uns genau richtig.
Bitte sende deine Bewerbung per E-Mail an bewerbung@schuster-holz.de

Industriestraße 4 • 63633 Birstein • Tel. 0 60 54 9 11 30

Schuster Holzhandlung Birstein

Die „Heizelmännchen“ Hausdienstleistungen Service GmbH führt als gewerbliches Unternehmen Tätigkeiten im Zusammenhang mit der Erbringung von Hausdienstleistungen insbesondere im Bereich der Reinigung von Gebäuden, Räumen und Inventar durch, sowie Dienstleistungen im Bereich Catering/gastronomische Bewirtschaftung.



Wir suchen zum nächstmöglichen Zeitpunkt

Servicekräfte (m/w/d)

für Kantinen in Langenselbold und in Wächtersbach

Aufgaben:

- Herstellung und Verkauf des Frühstücksangebotes
- Regeneration Mittagessen und Ausgabe
- Bestellungen, Kassenabrechnung
- Reinigungsarbeiten nach HACCP

Teilzeit 20–35 Wochenstunden | Berufserfahrungen in der Gastronomie oder im Hauswirtschaftsbereich sind wünschenswert

Reinigungs- und Hauswirtschaftskräfte (m/w/d)

für die Standorte Hanau, Freigericht-Somborn, Bad Soden-Salmünster, Linsengericht-Altenhaßlau, Schlüchtern und Birstein

Teilzeit 15–25 Wochenstunden | Idealerweise Berufserfahrung in der Hauswirtschaft oder in der Reinigung

Wir freuen uns auf Ihre Bewerbung!
info@servizio-gmbh.de

„Heizelmännchen“ Hausdienstleistungen Service GmbH
Industriestr. 36, 63607 Wächtersbach

Telefonische Auskünfte unter 06053 / 700 55 11

Mittelhessen-Bote

Stellenanzeigen bringen Erfolg!



Kreisverband Gelnhausen-Schlüchtern e.V.

Du bist genau richtig beim DRK-Kreisverband Gelnhausen-Schlüchtern, wenn Du folgende Fragen mit „Ja“ beantworten kannst:

- + Du hast noch keinen Ausbildungsplatz?
- + Du möchtest einen Ausbildungswechsel?
- + Du hast noch keinen Studienplatz?
- + Du hast mindestens einen Hauptschulabschluss?
- + Du bist volljährig und im Besitz des B-Führerscheins?

Dann werde Teil unseres Teams und starte eine **Ausbildung zum qualifizierten Rettungssanitäter (m/w/d)**

Wir bieten Dir:

- ✓ Dauer ca. 5 Monate
- ✓ Zuschuss zu Fitnessstudios
- ✓ 30 Tage Urlaub
- ✓ Ausbildungsgehalt von 1.030,74 €
- ✓ Betriebliche Altersversorgung ab dem 1. Tag
- ✓ Jahressonderzahlung
- ✓ Motiviertes Team von Praxisleitern
- ✓ Übernahmemöglichkeit nach Ausbildung

QR-Code scannen und mit WhatsApp bewerben!

Wir freuen uns auf Dich!

Deutsches Rotes Kreuz
Kreisverband Gelnhausen-Schlüchtern e.V.

Frankfurter Straße 34
63571 Gelnhausen
Telefon: 06051 4800-110
www.drk-gelnhausen-schluechtern.de

Bitte sende Deine Bewerbung per E-Mail an personal@drk-gelnhausen-schluechtern.de oder über das Bewerbungsportal auf unserer Internetseite.



Mittelhessen-Bote

Personal finden!

Telefon 06051 833-241



EXAMINIERTER PFLEGEFACHKRAFT (M/W/D)

UNBEFRISTET FÜR 20–40 STUNDEN PRO WOCHE

- ZEIT** um Pflege zu leben.
- ZEIT** um pflegerische Kompetenz und Innovation zu zeigen.
- ZEIT** für ein Zusammenspiel von Theorie und Praxis.
- ZEIT** für ein Privatleben.

ES WIRD ZEIT, SICH BEI UNS ZU BEWERBEN.

Wir bieten Ihnen ein leistungsorientiertes Gehalt, Urlaubsgeld, verschiedene Sonderleistungen, wie einen Versicherungstarif im öffentlichen Dienst, Zuschüsse zur betrieblichen Altersvorsorge, betriebliches Gesundheitsmanagement (u.a. Schwimmbadnutzung) JobRad und mehr.



Hamm Klinik Bellevue
Brüder-Grimm-Str. 20
63628 Bad Soden-Salmünster
bellevue.personal@hamm-kliniken.de
06056 / 72-129
Nicole Schübler

Mehr Infos unter www.hamm-kliniken.de/pflege

Sie suchen den Einstieg in eine vielseitige, abwechslungsreiche sowie innovative Tätigkeit in einem modernen und zukunftsorientierten Medienverlag? Dann sind Sie bei uns an der richtigen Adresse: Seit mehr als 50 Jahren schreibt das Druck- und Pressehaus Naumann mit Firmensitz in Gelnhausen Erfolgsgeschichte und ist ein bedeutender Arbeitgeber in der Region. Unser Fortschritt und Wachstum wird von jedem einzelnen Mitarbeiter mitgetragen.

Seit 2017 verfügen wir über eine der modernsten Zeitungsdruckanlagen auf dem Markt. Immer am Puls der Zeit, ist Stillstand für uns ein Rückschritt.



DRUCK- UND PRESSEHAUS NAUMANN
GmbH & Co. KG

Zur Verstärkung und Erweiterung unseres Teams suchen wir:

- » **Maschinenführer (m/w/d)**
für unsere Weiterverarbeitungsanlagen
- » **Industriemechaniker/Betriebsschlosser (m/w/d)**
Instandhaltung Anlagentechnik, in Vollzeit (mit Bereitschaftsdienst)
- » **Produktionsmitarbeiter (m/w/d)**
in Voll- oder Teilzeit, vorrangig für Spät- oder Nachtschichten
- » **Zusteller (m/w/d)**
in Vollzeit (35 Std./Woche) oder auf Minijob-Basis

Ausführliche Details zu den ausgeschriebenen Stellen sowie mehr über uns und die vielseitigen Karrieremöglichkeiten im Unternehmen erfahren Sie unter www.dpn-media.de/jobs

Haben wir Ihr Interesse geweckt? Dann zögern Sie nicht und schreiben uns eine E-Mail an personal@gnz.de oder senden Sie uns Ihre Bewerbungsunterlagen an unten stehende Adresse mit Angabe der Stellenbezeichnung. Da wir Ihre Bewerbungsunterlagen nicht zurücksenden, schicken Sie uns bitte keine Originale. Mit Zusendung Ihrer Bewerbung verzichten Sie auf die Rückgabe Ihrer Unterlagen.

Wir freuen uns auf Sie!



Gutenbergstraße 1 · 63571 Gelnhausen · Telefon: (06051)833 104 · E-Mail: personal@gnz.de · Internet: www.dpn-media.de

WIR SUCHEN SIE! «

NORMA®

haft genießen

ab Montag,
31. Januar

Schweine Minutensteaks
natur, 800-g-Packung (1 kg = 6,24)

In der Frischfleischtruhe:

Qualität aus Deutschland

24% billiger
zum Vergleich: 400-g-Packung = 3,29

4,99*
800 g

Polnische Spezialitäten
Kabanos oder Rohpolnische

250-g-Packung (100 g = 1,04) je Packung

21% billiger
UVP 3,29

2,59*

Getrocknete Pilze
Steinpilze, Champignons mit Pfifferlingen 60-g-Dose (100 g = 6,65) oder Waldpilze gemischt 100-g-Dose je Dose

3,99*

Wirtshaus
Käse-Spätzle mit Röstzwiebeln 119-g-Packung (100 g = -,83) oder Schinken-Nudeln 168-g-Packung (100 g = -,59) je Packung

28% billiger
UVP 1,39

-,99*

Länderhonig
z. B. Pinienhonig aus der Ägäis oder Blütenhonig aus Spanien und viele weitere Sorten 500-g-Glas (1 kg = 7,98) je Glas

29% billiger
UVP 5,69

3,99*
500 g

HEINZ
Tomato Ketchup 1170-ml-Flasche (1 l = 2,56) je Flasche

48% billiger
zum Vergleich: UVP 500-ml-Flasche = 2,49

2,99*
1170 ml

teilweise koffeinhaltiges Erfrischungsgetränk 1,25-l-Flasche, zzgl. -,25 Pfand (1 l = -,63) je Flasche

1,25 Liter

33% billiger
statt 1,19

-,79*

Aktionszeitraum: 31.01. bis 06.02.2022

Antipasti
Antipasti-Mix 210-g-Schale (100 g = 1,33) oder Grüne Oliven mit Knoblauch und Kräutern 300-g-Schale (1 kg = 9,30) je Schale

15% billiger
UVP 3,29

2,79*

Präline XXL verschiedene Sorten
in einer Packung 1-kg-Packung

1 kg
5,99*

Nudeln Spaghetti 72, Eliche oder Tortiglioni
1-kg-Packung + 100 g gratis (1 kg = 1,54) je Packung

40% billiger
zum Vergleich: UVP 500-g-Packung = 1,29

1,1 kg
1,69* + 100 g gratis

Vita XXL Sahne Karamellen
Classic oder Kakao-geschmack 1-kg-Beutel je Beutel

1 kg
3,33*

Maxiduft-/Duftteelichte Sweet Magic, Vanille oder Beerenraum

- Maxiduftlichte: 12-Stück-Packung, Ø 57,2 mm
- Duftteelichte: 36-Stück-Packung, Ø 38,8 mm, je Packung

2,99*

ERSTER DISCOUNTER ALS GREEN BRAND ZERTIFIZIERT!

Mako-Jersey-Bettwäsche
• 100% Baumwolle, Mako
• Aloe-Vera-Ausrüstung • Einlaufschutz durch Sanfor-Knit-Ausrüstung je Bettwäsche

Made in Germany

19,99*
1 Kissen ca. 80x80 cm, 1 Bezug ca. 135x200 cm

27,99*
1 Kissen ca. 80x80 cm, 1 Bezug ca. 155x220 cm

29,99*
2 Kissen ca. 80x80 cm, 1 Bezug ca. 200x200 cm

Jersey-Spannbettuch
• 100% Baumwolle
• Mit Aloe-Vera-Ausrüstung
• Steghöhe ca. 30 cm

NEUE Farben

11,99*
ca. 180-200x200 cm

14,99*
ca. 90-100x200 cm

9,99*
ca. 140-160x200 cm

Teddy-Plusch-Spannbettuch • 100% Polyester

- Pflegeleicht und bügelfrei
- Steghöhe ca. 30 cm

7,99*
ca. 90-100x200 cm

9,99*
ca. 140-160x200 cm

Kopfkissen oder Kassettenbett
• Bezug: 100% Baumwolle • Füllung: ca. 50% weiße Gänsefedern und ca. 50% Faserkügelchen (Thermic-Polyester)

5,99*
Kissen ca. 40x80 cm

9,99*
Kissen ca. 80x80 cm

27,99*
4x6 Kassetten ca. 135x200 cm/1300g

29,99*
5x7 Kassetten ca. 155x220 cm/1600g

70% billiger
UVP 19,99

5,99*
1 Paar gratis

Aluguss-Topf mit Glasdeckel oder Hochrand-Pfanne „Hamar“ in Kupfer oder Schwarz
• Aus hochwertigem Aluminium

15,99*
Pfanne Ø ca. 24 cm
Kochtopf Ø ca. 20 cm

18,99*
Pfanne Ø ca. 28 cm
Kochtopf Ø ca. 24 cm

19,99*
Pfanne Ø ca. 32 cm
Kochtopf Ø ca. 28 cm

Wachstuch-Tischdecke
mit geprägter Oberfläche • Aus robustem PVC je Tischdecke

3,99*
ca. 100x140 cm (1 m² = 2,85)

4,49*
ca. 130x160 cm (1 m² = 2,16)

5,99*
ca. 140x190 cm (1 m² = 2,25)
ca. 140x220 cm (1 m² = 1,94)

WALTER Akku-Schlagbohrschrauber 12V
inkl. 2x 12V Akkus und Bit-/Bohrer-Set • Stufenlose Drehzahlsteuerung mit Quick Stop • Drehmomentstufen 19-fach + Bohren + Schlagschrauben • Robuster Aufbewahrungskoffer 3 Jahre Garantie

33% billiger
UVP 59,90

39,99*

SMD-LED-Leuchtmittel • Hocheffiziente SMD-LEDs • Warmweiß
• Energieeffizienzklasse F (auf einem Spektrum von A bis G) • 20.000 h LED-Lebensdauer

2,99*
je Ausführung

14,99*
Arbeits-Unterstellbock

Geschirrtücher 2er-Set
je ca. 50x70 cm • 100% Baumwolle

3,99*
je 2er-Set

Ofenhandschuhe 2er-Set
je ca. 17x28 cm • Oberseite 100% Baumwolle

4,99*
je 2er-Set

Latex-Handschuhe 50er • Pulverfrei • Reißfest

- Größen S - XL
- Hoher Tragekomfort durch natürliches Latex

4,99*

Arbeits-Unterstellbock
• Klappbare Standfüße • Standfläche ca. 58x58 cm • Robuster Werkzeugstahl • Gewicht ca. 5,8 kg 3 Jahre Garantie

14,99*

Arbeits-Unterstellbock
• Klappbare Standfüße • Standfläche ca. 58x58 cm • Robuster Werkzeugstahl • Gewicht ca. 5,8 kg 3 Jahre Garantie

14,99*

*Keine Mitnahmegarantie! Sofern der Artikel in unserer Filiale nicht vorhanden ist, können Sie diesen direkt in der Filiale innerhalb von 2 Tagen ab o.g. Werbebeginn bestellen und zwar ohne Kaufzwang oder Sie wenden sich bezüglich kurzfristiger Lieferbarkeit an www.norma-online.de/aktionsartikel. Es ist nicht ausgeschlossen, dass Sie einzelne Artikel zu Beginn der Werbeaktion unerwartet und ausnahmsweise in einer Filiale nicht vorfinden. Wir helfen Ihnen gerne weiter. Schuhe und Textilien teilweise nicht in allen Größen erhältlich. Alle Preise in Euro. Bei Druckfehlern keine Haftung.

Artikel mit „Auch online“ sind ab sofort in dieser oder anderer Ausführung unter www.norma24.de bestellbar (Preis inkl. MwSt., zzgl. Versandkosten)

NORMA®
MEHR FÜRS GELD.

AKTUELLE PROSPEKTE – einfach & bequem online durchblättern unter www.norma-prospekt.de



ENTDECKEN SIE MEHR AKTIONEN!



AUS- UND WEITERBILDUNG 2022

- **Bau-Azubinen: Vorbilder gesucht**
- **Unterstützung für den Umzug**



Vorbilder gesucht

Bau-Azubinen brauchen kein Klischeedenken

Frauen auf der Baustelle sucht man meistens vergeblich. Mehr als 90 Prozent aller Baggerfahrer sind männlich. Und nicht nur Geräteführer, sondern auch Maurer oder Stahlbauer sind nach wie vor Berufe, die hauptsächlich Männer erlernen. Barbara Hagedorn, die zusammen mit ihrem Mann eines der größten Abbruchunternehmen der Welt leitet, will das ändern. Denn wer einen Bagger lenken will, braucht vor allem ein geschicktes Händchen: „Bei den modernen Maschinen auf einer Baustelle kommt es viel mehr auf Fingerspitzengefühl als auf Muskelkraft an“, sagt Hagedorn. „Gerade wenn sich in jungen Jahren Berufswünsche bilden, kommt es stark darauf an, welche Kenntnisse man darüber hat“, sagt Brigitte Schels, Professorin für Arbeitsmarktsoziologie. Noch entscheidender als das Wissen über den Beruf, seien aber oft die Klischees, die in den Köpfen verankert seien, sagt Prof. Schels. „Im Bauingenieurstudium sind Frauen zwar auch in der Minderheit, aber immerhin wahrnehmbar.“ Wenn auf einer Baustelle aber im Schnitt we-

niger als fünf Prozent aller Beschäftigten weiblich sind, fehlt diese Sichtbarkeit.

Zumindest in den sozialen Medien ist das Interesse, wie die Arbeit als Frau auf der Baustelle aussieht, groß: Der Maschinistin Agnes Borchers (@püppi.at.work) etwa folgen über 90 000 Menschen auf Instagram, der Maurermeisterin Julia Schäfer (@tschulique) sogar über 180 000. Es gibt mehrere Tausend Likes für ein Foto, in dem Schäfer lässig grinsend im Reifen eines Radladers sitzt oder ein Video, in dem Borchers Schutt verlädt. Beide Beiträge sind mit dem Hashtag #frauenpower und #frauimhandwerk beziehungsweise #frauambau versehen.

„Sowohl die Sozialen Medien als auch unsere Kampagne „Frau am Bau“ sind kleine Mosaiksteine, mit denen wir ein Netzwerk aufbauen und Veränderung erreichen können“, sagt Hagedorn. Aber auch die Unternehmen seien gefordert. Es reiche nicht nur, auf Frauen zuzugehen oder Frauentoiletten bereitzustellen: „Der ganze Betrieb muss mitziehen.“ dpa-mag

Umzug für die Lehre

Azubis können Unterstützung erhalten

Viele Azubis wohnen während der Ausbildung weiter bei ihren Eltern. Müssen Jugendliche aber umziehen, weil die Wege zum Betrieb vom Elternhaus aus zu weit wären, kann es unter Umständen finanzielle Unterstützung von der Arbeitsagentur geben. Die Agentur für Arbeit in Suhl macht in diesem Zusammenhang auf die Berufsausbildungsbeihilfe (BAB) aufmerksam.

Mit dieser Förderung unterstützt die Agentur für Arbeit duale Auszubildende, die in einer eigenen Wohnung leben. Wer bestimmte Voraussetzungen erfüllt, kann zum Beispiel Zuschüsse für Miete, für Fahrten zur Arbeit oder nach Hause zur Familie bekommen.

Wer volljährig oder verheiratet ist oder ein Kind hat, kann gegebenenfalls auch dann BAB erhalten, wenn er oder sie in erreichbarer Nähe zum Elternhaus wohnt, heißt es. BAB werde frühestens ab dem Monat der Antragstellung gewährt, so die Arbeitsagentur Suhl. Detaillierte Infos gibt es auf der Webseite der Bundesagentur für



Arbeit. Mithilfe des BAB-Rechners können Interessierte prüfen, ob sie voraussichtlich berechtigt sind, Berufsausbildungsbeihilfe zu erhalten.

Foto: Bodo Marks/dpa-mag

Karriere 2022

**JETZT
WIR**

Gemeinsam in die Zukunft.



Hanna Lauer, Auszubildende zur Malerin und Lackiererin bei DAMIAN WERNER

Starte Deine Karriere als Auszubildender (m/w/d):

- Maler und Lackierer
- Bodenleger
- Parkettleger
- Estrichleger
- Fliesen-, Platten und Mosaikleger
- Trockenbaumonteur
- Kaufmann für Büromanagement

www.wernergruppe-jobs.com

Kontakt: **Tanja Eib** (Personalreferentin) +496655 12-179,
tanja.eib@damiannwerner.de, In der Hofwiese 10 u. 12, 36148 Kalbach



DAMIAN WERNER

Erfolgreich steuern



SCHÜSSLER & PARTNER
WIRTSCHAFTSPRÜFER • STEUERBERATER MBB



Duales Studium RSW – Rechnungswesen Steuern Wirtschaftslehre

oder eine klassische Ausbildung zum
Steuerfachangestellten (m/w/d)

Sie haben ein gutes (Wirtschafts-)Abitur oder einen guten Realschulabschluss, mathematisches Verständnis und Interesse an BWL, Rechnungswesen und Recht.

Sie suchen eine abwechslungsreiche Tätigkeit in einem engagierten Team mit Karriere- und Weiterbildungschancen.

Wir bieten in Zusammenarbeit mit der Dualen Hochschule Baden-Württemberg www.mosbach.dhbw.de einen Studienplatz zum / zur Bachelor of Arts.

Wir bieten einen Ausbildungsplatz zum / zur Steuerfachangestellten in unserer Kanzlei in Bad Soden-Salmünster.

Kleiststraße 2 ■ 63628 Bad Soden-Salmünster
Telefon 06056.8045-0 ■ E-Mail: info@schuessler.tax

www.schuessler.tax

Weißt Du eigentlich, was ein Chemikant so macht ...?

Abwechslungsreiche Aufgaben in einem modernen Unternehmen

Unsere Chemikanten werden in den Fabriken eingesetzt und stellen aus bergmännisch gewonnenen Rohsalzen verschiedene Düngemittel, Industrieprodukte sowie Produkte für die Pharma- und Lebensmittelindustrie her.



Um ihren Aufgaben nachzugehen, bedienen sie rechnergestützte Maschinen und Fertigungsstraßen. Sie messen zum Beispiel Rohstoffe ab und füllen diese in Behältnisse ein, fahren die Produktionsanlagen an und ab und überwachen kontinuierlich die Fertigungsprozesse. Während der Herstellung regeln, steuern und überwachen Chemikanten die unterschiedlichen Produktionsprozesse und sind dafür verantwortlich, dass die Produktqualität sichergestellt ist. Diese wird durch Entnahme von Proben und anschließender Durchführung verschiedener chemischer und physikalischer Analysen gewährleistet. Darüber hinaus protokollieren die Chemikanten den Fertigungsverlauf und überwachen die Verpackung der fertigen Produkte. Außerdem sind sie für die regelmäßige Wartung und Reparatur der Produktionsanlagen zuständig.



Zur Erfüllung dieser abwechslungsreichen Aufgaben werden unsere Auszubildenden nicht nur im Labor, sondern auch in verschiedenen Werkstätten ausgebildet. In der Fabrik, wo sich unter anderem der spätere Arbeitsplatz unserer Chemikanten befindet,

wird die Verfahrenstechnik gelehrt.

Außerdem sind ein Metall- und Elektropraktikum in der Lehrwerkstatt und ein Praktikum in der Prozessleittechnik fester Bestandteil der Ausbildung zum Chemikanten.



Weil Deine Neugier Leben bereichert.

Wir bereichern das Leben durch nachhaltige Förderung und Veredelung von Mineralien zu unverzichtbaren Produkten und durch eine Arbeitswelt, die einzigartig ist.

Für den Ausbildungsstart suchen wir am Werk Neuhof-Ellers ab dem 01.09.2022

Auszubildende (m/w/d) in den Berufen:

- **Bergbautechnologe Tiefbautechnik**
- **Elektroniker für Betriebstechnik**

Das wird Dein Leben bereichern:

Wir bieten Dir eine Ausbildung mit interessanten Aufgaben, tollen Kollegen und attraktiven Leistungen. Wir geben dir Raum für persönliche und berufliche Entwicklung mit besten Übernahmechancen nach einem erfolgreichen Abschluss.

Weitere Informationen zu den Stellen und zur Bewerbung findest Du unter:
www.kpluss.com/stellenangebote.

- **Industriemechaniker**
- **Chemikant**

Bewirb Dich direkt:

K+S Minerals and Agriculture GmbH,
Werk Neuhof-Ellers
+49 6655 81 4111
helena.schmer@k-plus-s.com

www.salzkumpel.de





Wir bieten Dir Zukunft!
Starte bei uns deine Ausbildung!



www.hks-partner.com/azubi



Ausbildung

Zerspanungsmechaniker (m/w/d)

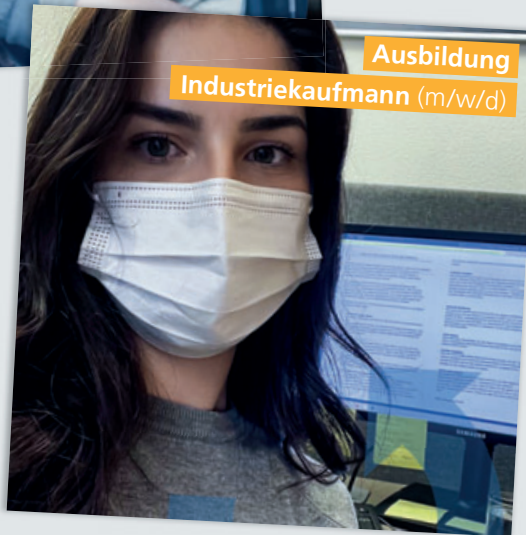

Ausbildung

Industriekaufmann (m/w/d)



WIR BIETEN
ZUKUNFT!

Erfahre mehr über
unsere Ausbildung

„Wir drehen gemeinsam die Welt“

Ausbildung zum Zerspanungsmechaniker (m/w/d) und Industriekaufmann (m/w/d)

Ausbildung zum/zur Industriekaufmann/-frau

Du hast Lust, Kunden zu betreuen und zu beraten? Für moderne Kommunikations- und Medientechniken hast Du ein Faible? Betriebswirtschaftliche Inhalte, die Analyse von Marktpotenzialen oder die Bedarfsermittlung zum Einkauf von Produkten und Dienstleistungen sind für Dich keine staubtrockenen Themen, sondern wecken in Dir Neugierde und Lust auf mehr? Mit einer Ausbildung zum/zur Industriekaufmann/-frau in einem hochmodernen Unternehmen stehen Dir sämtliche Türen offen.

Lerne verschiedene Abteilungen kennen und gewinne einen Eindruck von den unterschiedlichsten Funktionsbereichen. Entwickle kaufmännische, organisatorische und betriebswirtschaftliche Kenntnisse, die Dich in Deinem weiteren Berufsleben voranbringen werden. Mit der dreijährigen Berufsausbildung steht Dir ein kompetentes und nettes Team zur Seite, das Dir abwechslungsreiche Aufgaben und einen vielseitigen Arbeitstag bietet.

Was Du mitbringen musst? Du besitzt einen guten Realschulabschluss oder die Fachhochschulreife. Du bist kommunikativ und freundlich im Umgang mit Kunden, Lieferanten und Kollegen. Zeigst Verhandlungsgeschick, hast eine gute Menschenkenntnis, Spaß am Umgang mit Zahlen und Interesse an wirtschaftlichen Themen, dann wird diese Ausbildung das Richtige für Dich sein.

Ausbildung zum/zur Zerspanungsmechaniker/-in

Präzision, handwerkliches Geschick und logisches Denken: Mit der Ausbildung zum Zerspanungsmechaniker (m/w/d) entscheidest Du Dich für eine Lehre, in der keine Langeweile aufkommt. Spannende Verfahren wie Drehen, Fräsen oder das Schleifen von Präzisionsbauteilen aus verschiedenen Werkstoffen fordern von Dir Genauigkeit und Handarbeit. Stelle mit moderns-



HKS Dreh-Antriebe GmbH - Standort 1 - Wächtersbach-Aufenaus



HKS Dreh-Antriebe GmbH - Standort 2 - Wächtersbach-Aufenaus



HKS Dreh-Antriebe GmbH - Standort 3 - Neukirch/Lausitz

ten Maschinen und Geräten Werkstücke, High-Tech-Produkte und Baugruppen her.

Mit einem guten, räumlichen Vorstellungsvermögen und mathematischem Verständnis fügst Du Dich schnell ins Team ein und lernst von der langjährigen Erfahrung Deiner Kollegen. Mit einem sehr guten Hauptschul- oder guten Realschulabschluss setzt Du Dich gegen Mitbewerber durch und zeigst Deinem neuen Arbeitgeber, dass Du es ernst meinst. Motivation und Lernbereitschaft helfen Dir, Deinen Weg auf der Karriereleiter nach oben zu gehen. Nach erfolgreich bestandener Abschlussprüfung ist eine Weiterbeschäftigung in den verschiedensten Bereichen möglich, darunter Fertigung, Fertigungsplanung oder Qualitätssicherung im Maschinenbau, Stahl- oder Leichtmetallbau, Fahrzeugbau oder in Gießereien. Egal, für welche Ausbildung Du Dich entscheidest: Im international tätigen Unternehmen HKS Dreh-Antriebe GmbH wartet eine anspruchsvolle und spannende Arbeit auf Dich. Bewirb Dich jetzt! Das Team freut sich auf Dich.

50
Jahre

HKS Dreh-Antriebe GmbH®
63607 Wächtersbach-Aufenaus

Spannende Berufe bei Heraeus

Starte Deine Ausbildung bei Heraeus in Hanau

Auszubildender (m/w/d) Industriemechaniker

Ausbildungsdauer 3,5 Jahre

Das kannst Du bewegen:

Bei uns wirst Du zum Experten für die Herstellung und Montage von Bauteilen und Baugruppen.

Zudem lernst Du den professionellen Umgang mit wertvollen Werkstoffen, wie zum Beispiel Edelmetallen. Du erwirbst Qualifikationen für die Inspektion, Wartung und Instandsetzung von hochautomatisierten, computer-gesteuerten Maschinen und Anlagen.

Das bringst Du mit:

Mit einer guten mittleren Reife bringst Du die nötige Basis für Deine künftigen Aufgaben mit.

Darüber hinaus zeigst Du Interesse an technischen Prozessen und hast ein gutes mathematisches Verständnis.

Auszubildender (m/w/d) Maschinen- und Anlagenführer

Ausbildungsdauer 2 Jahre

Das kannst Du bewegen:

Bei uns nimmst Du Maschinen und Anlagen in Betrieb, wartest und reparierst diese. In Deiner Ausbildung bereitest Du Arbeitsabläufe vor, steuerst und überwachst den Produktionsprozess und überprüfst die Maschinenfunktionen.

Das bringst Du mit:

Mit einem guten Hauptschulabschluss oder der mittleren Reife bringst Du die nötige Basis für Deine künftigen Aufgaben mit. Darüber hinaus zeigst Du Interesse an Technik sowie an chemischen und mathematisch-technischen Prozessen. Du solltest sorgfältig, konzentrationsfähig und in der Lage sein, selbstständig zu arbeiten.

Auszubildender (m/w/d) Chemikant

Ausbildungsdauer 3,5 Jahre

Das kannst Du bewegen:

Bei uns in der Ausbildung bedienst und überwachst Du Produktionsanlagen und hochwertige Appara-

turen. Zudem entnimmst und analysierst Du Materialproben für die Qualitätssicherung chemischer Produkte.

Das bringst Du mit:

Mit einem guten Hauptschulabschluss oder der mittleren Reife bringst Du die nötige Basis für Deine künftigen Aufgaben mit.

Darüber hinaus zeigst Du Interesse an naturwissenschaftlichen Prozessen und hast ein gutes mathematisch-technisches Verständnis. Du solltest sorgfältig, konzentrationsfähig und in der Lage sein, selbstständig zu arbeiten

Auszubildender (m/w/d) Verfahrenstechnologe Metall

Ausbildungsdauer 3,5 Jahre

Das kannst Du bewegen:

In Deiner Ausbildung wirst Du zum Experten für die spanlose Umformung von Edelmetallen. Zudem planst, rüstest und bedienst Du selbstständig Fertigungsanlagen für Bänder, Drähte und Kontaktstreifen auf Basis technischer

Unterlagen.

Das bringst Du mit:

Mit einem guten Hauptschulabschluss oder der mittleren Reife bringst Du die nötige Basis für Deine künftigen Aufgaben mit. Darüber hinaus hast Du ein technisches Verständnis und ein gutes handwerkliches Geschick.

Angebot für Unternehmen

Heraeus bildet seit 2019 im Metall- und Mechatronik-Bereich im Verbund mit kleinen und mittelgroßen Unternehmen in Hanau und im Main-Kinzig-Kreis aus. Dabei werden die zentralen Ausbildungsinhalte oder Teile davon in der Ausbildungsabteilung der Heraeus Holding GmbH absolviert, die Auszubildenden sind aber im Verbundunternehmen eingestellt und arbeiten in den betrieblichen Einsatzphasen dort mit. Auch in der IT-Ausbildung bieten wir nun die Möglichkeit der Verbundausbildung bei Heraeus. Sprechen Sie uns bei Interesse gerne an!

Heraeus



AUSBILDUNG FÜR DIE KÖPFE VON MORGEN



Du suchst nach einem sicheren Berufseinstieg mit Zukunft? Ob Ausbildung oder Studium – lerne unsere unterschiedlichen Berufsbilder kennen und erfahre mehr über die vielfältigen Möglichkeiten bei Heraeus.

Egal ob naturwissenschaftlich, technisch, kaufmännisch oder im IT-Bereich – bei uns findest Du ein Umfeld, in dem Deine persönlichen Stärken gefördert werden.

Lerne weitere spannende Berufe kennen und werde Teil unseres Teams: www.heraeus-ausbildung.de

OPEN SPACE. FOR OPEN MINDS.®

Echte Aufstiegschancen

- Anzeige -

Ausbildung bei der Bäckerei Pappert

Systemrelevant und mit echten Aufstiegschancen – spätestens seit der Corona-Krise ist das Bäckerhandwerk und die VerkäuferInnen im Lebensmittelhandel deutlich an Bedeutung gestiegen. Diese Menschen sorgen nämlich dafür, dass die Gesellschaft Lebensmittel bekommt.

Um diesen Beruf gut ausüben zu können, bietet die Bäckerei Pappert gleich in mehreren Berufsbildern eine Ausbildung an: Einerseits in der Backstube in Poppenhausen (Bäcker, Konditor, Fachmann für Büromanagement), andererseits an mehr als 140 Standorten Hessen, Thüringen und Bayern, wo in den Fachgeschäften zum Fachverkäufer (m/w/d) ausgebildet wird. Schon in dieser Lehrzeit legt der Familienbetrieb viel Wert auf einen engen Kontakt zum Mitarbeiter und



bietet zusätzlich zur Berufsschule Trainings an, um optimal auf die Prüfungen und den Arbeitsalltag vorzubereiten.

Doch es geht nicht nur um die Prüfung. Denn nach der Lehre muss nicht Schluss sein: In einem Unternehmen wie Pappert gibt es viele spannende Aufgaben und Positionen, für Nachwuchskräfte. Viele Führungspositionen in der Bäckerei sind mittlerweile von ehemaligen Auszubildenden besetzt. Auch das sorgt für ein sehr familiäres und besonderes Verhältnis zwischen den Mitarbeitern.

Viele nennen es den „papperts-Spirit“

Werde Allrounder in der Industrie

- Anzeige -

Starte Deine Ausbildung bei Kroeplin

Die Schule ist vorbei und Du bist am überlegen, in welche berufliche Richtung es Dich verschlägt. Die Kroeplin GmbH bietet Dir mit der Ausbildung zum/r Industriemechaniker/in oder Technische/r Produktdesigner/-in eine Vielzahl an Herausforderungen an.

Technischer Produktdesigner FR Produktgestaltung (m/w/d)

Kundenvorgaben oder Entwürfe sind die Grundlage Deiner Tätigkeit. Anhand von weiteren technischen und gestalterischen Regeln erstellst Du mithilfe von 3D-CAD-Programmen Zeichnungen und konstruierst Datenmodelle für Bauteile und -gruppen. Du begleitest alle Prozessabläufe von der Entwicklung bis hin zum fertigen Produkt. Die Schwerpunkte liegen in der Konstruktion und Gestaltung von Sondergeräten und dem Vorrichtungsbau.

Du bist kreativ, hast Lust auf EDV und besitzt technisches Verständnis? Bei Kroeplin hast Du die besten Chancen. Beide Ausbildungen dauern 3,5 Jahre (Verkürzung möglich). Bewirb Dich, wenn Du einen guten Realschulabschluss, die Fachoberschulreife oder Hochschulreife besitzt.

Industriemechaniker FR Feingerätebau (m/w/d)

Die Hauptaufgabe besteht darin, Bauteile und Baugruppen mit Hilfe von Werkzeugmaschinen nach technischen Zeichnungen zu fertigen, mit Messgeräten zu prüfen und diese zu montieren.

Du überwachst und optimierst Fertigungsprozesse, um einen reibungslosen Ablauf zu gewährleisten. Zu Deinen weiteren Aufgaben gehören die Wartung und Instandhaltung der Maschinen. Findest Du Fehler oder Störungen, behebst Du sie. Du bist der Allrounder in Industriebetrieben.



pappert
TÄGLICH FRISCHE VIELFALT

JETZT BEWERBEN!

**AUSBILDUNG STARTEN:
BIS ZU 1.000 € EXTRA-BONUS
IM ERSTEN LEHRJAHR!**

FACHVERKÄUFER ^{M/W/D}
BÄCKER ^{M/W/D}
KAUFLEUTE FÜR BÜROMANAGEMENT ^{M/W/D}
SYSTEMGASTRONOM ^{M/W/D}

#pappertkarriere karriere.papperts.de

Kroeplin

Längenmesstechnik

Die Firma Kroeplin GmbH ist ein mittelständisches Unternehmen mit 50 Mitarbeitern im Hauptsitz Schlüchtern. Wir entwickeln und fertigen handgeführte Längenmessgeräte und verstärken unser Team ab **September 2022**.

AUSBILDUNGSPLÄTZE

Industriemechaniker FR Feingerätebau (m/w/d)

Technischer Produktdesigner FR Produktgestaltung (m/w/d)

Werden Sie Teil unseres Kroeplin-Teams und bewerben Sie sich bitte mit vollständigen und aussagekräftigen Bewerbungsunterlagen.

**Kroeplin GmbH · Personalabteilung · Gartenstr. 50
36681 Schlüchtern · Tel. 06661-8611
Internet: www.kroeplin.com · Mail: personal@kroeplin.com**

Deine Perspektive im Großhandel

VOMBERG – Ansprechpartner für das Schreinerhandwerk

Du möchtest nach erfolgreichem Schulabschluss endlich in der Praxis Erfahrung sammeln und wünschst Dir einen abwechslungsreichen Job mit einem breit gefächerten Aufgabenfeld? Dann solltest Du Dich für einen Berufseinstieg im Großhandel entscheiden. Er bietet Dir so vielfältige Möglichkeiten, dass auch Du eine zu Dir passende Stelle finden wirst.

Als regional agierendes Unternehmen sind wir von VOMBERG der „Ansprechpartner für das Schreinerhandwerk“ und unter diesem Motto sind wir an insgesamt sieben Standorten vertreten – darunter auch im hessischen Schlüchtern. Mit Deiner Ausbildung im Großhandel für das Holzverarbeitende Handwerk sind Deine Kunden künftig Schreiner, Tischler, Fensterbauer und Monteure. Sie benötigen zum Ausführen von Projekten Zugriff auf das breite Produktsortiment, von Alufensterbänken über Holzwerkstoffe bis hin zu Werkzeugen. Dabei ist der Einstieg spielend einfach. Denn: Im Großhandel werden die unterschiedlichsten Charaktere gesucht sowie die verschiedensten Tätigkeitsfelder geboten. Vom kaufmännischen Bereich über kreative Arbeiten in der Mediengestaltung bis hin zur Lagerlogistik, der Informatik oder als Berufskraftfahrer. Wer engagiert, motiviert und interessiert ist, findet mit Sicherheit seinen Platz.

Zahlreiche Ausbildungsberufe im Großhandel

Für Deinen Start bietet das Unternehmen folgende Ausbildungsstellen an: Kaufmann/-frau für Groß- und Außenhandelsmanagement, Kaufmann/-frau für den Einzelhandel, Kaufmann/-frau für Büromanagement, Kaufmann/-frau im E-Commerce, Mediengestalter/in Digital und Print, Fachinformatiker/in der Fachrichtung Systemintegration, Fachkraft für Lagerlogistik sowie Berufskraftfahrer/-in.

Dabei unterscheidet sich das Aufgabenfeld je nach Spezialisierung. So bist Du im Groß- und Außenhandelsmanagement dafür zuständig, Ware einzukaufen, Liefertermine zu überwachen, Angebote zu schreiben und Aufträge zu er-

fassen. Im E-Commerce-Bereich arbeitest du an der Entwicklung von neuen Vertriebskanälen, betreust Online-Shops und pflegst Kunden- sowie Produktdaten. Als angehende Fachkraft für Lagerlogistik bist Du für den ordnungsgemäßen Warenfluss vom Wareneingang, über die Kommission bis zum Versand von Bestellungen verantwortlich.

Hast Du dagegen Lust, kreativ und an der Entwicklung von Vertriebsunterlagen und Kampagnen für Social Media zu arbeiten, solltest Du dir den Bereich Mediengestaltung genauer anschauen. Und wer sich mehr für Technik und Zahlen interessiert, ist als Fachinformatiker genau richtig. Hier sorgst Du für reibungslose Arbeitsabläufe und betreust gleichermaßen die Hard- wie die Software-Infrastruktur der gesamten Firma und aller Standorte.

Starte bei VOMBERG zusammen mit 25 Auszubildenden ins Berufsleben und finde die für Dich passende Aufgabe und Abteilung. Flache Hierarchien und mehr als 200 offene und hilfsbereite Kolleginnen und Kollegen helfen Dir, Fuß zu fassen. Im Familienunternehmen bist „DU“ ein Kollege und nicht einfach „der Azubi“.



Wer das Ziel hat, alles über die Welt des Online-Handels zu erfahren, ist bei VOMBERG in guten Händen. Durch eine große Anzahl an Firmen mit Online-Shops und Webseiten, ist man immer mit fachgerechter Arbeit versorgt und Längeweile wird so zum Fremdwort. Auch bekommt man eine direkte Einführung von einer kompetenten und motivierenden Ausbilderin in die interessantesten Themengebieten die man sich im Bereich E-Commerce vorstellen kann.

BEN
Auszubildender 1. Lehrjahr
KaufmannE-Commerce



AUSBILDUNG.

Das Ding mit Zukunft!



Deine Perspektive im GROSSHANDEL!

Dein **GESCHENK** zum Start!



Entdecke weitere Infos über unsere
Ausbildung auf:

www.vomberg.de/ausbildung

Du hast Fragen zur Ausbildung
bei VOMBERG? Ich freue mich
von Dir zu hören.

KERSTIN BORCHARD

Ansprechpartnerin für Auszubildende



Ausbildungsberufe in den Medien

Von A wie Anzeigenverkauf bis Z wie Zeitungsvertrieb

Medientechnologe (m/w/d) Druck Fachrichtung Rollenoffsetdruck Hier kommt Farbe ins Spiel

Medientechnologen Druck, die bis 2010 noch Rotationsdrucker hießen, stellen Druckformen für den Rotationsdruck, mit dem zum Beispiel Zeitungen hergestellt werden, her und bearbeiten diese.

Zunächst gehört es zu ihren Aufgaben, alle erforderlichen Materialien, so z. B. Farben und Papier, für den Druck vorzubereiten. Sie stellen die Rotationsdruckmaschinen ein, füllen die Farben in die entsprechenden Farbbehälter und justieren die Farbgebung vor.

Anschließend fertigen sie Andrucke und erstellen Farbskalen. Während des Druckvorganges überwachen sie alle Maschinenfunktionen sowie die Einhaltung von Qualitätsstandards. Nach

dem Druckvorgang reinigen und warten sie die Maschinen sowie die dazugehörigen Zusatzaggregate.

Neben fundierten Fachkenntnissen über die für den Rotationsdruck relevanten Drucktechniken erfordert die Tätigkeit technisches Verständnis und handwerkliches Geschick. Außer einem gesunden Farbempfinden sollte man eine sorgfältige und eigenständige Arbeitsweise mitbringen. Da die Tätigkeit mitunter im Schichtbetrieb ausgeübt wird, sind zeitliche Flexibilität und körperliche Belastbarkeit erforderlich.

Ausbildungsdauer: 3 Jahre

Medienkaufmann (m/w/d) Digital und Print Von A wie Anzeigenverkauf bis Z wie Zeitungsvertrieb

Medienkaufleute Digital und Print arbeiten in Marketing und Ver-

trieb gedruckter und digitaler Medien aller Art. Sie wirken auch bei der Produktentwicklung und Gestaltung sowie der Herstellung von Zeitungen mit.

Sie arbeiten in Verlagen, Medienhäusern und in verlagsnahen Multimediaunternehmen.

Manchmal sind Medienkaufleute Digital und Print auch im Außendienst tätig, zum Beispiel wenn sie Kunden über die Werbemöglichkeiten in Produkten wie Zeitungen, Zeitschriften oder Online-Plattformen beraten oder Dienste auf Messen wahrnehmen.

Außerdem werden sie in der Finanzbuchhaltung und im Controlling eingesetzt. In Zeitungsverlagen und deren Online-Versionen kümmern sich Medienkaufleute Digital und Print um die Zustelldienste für Abonnements, bearbeiten Reklamationen und bemühen sich darum, den Leserstamm

zu erhalten beziehungsweise neue Leser und Abonnenten zu gewinnen.

In Multimediahäusern beraten sie Kunden über Media- und Dienstleistungen und verkaufen Digital- und Printprodukte.

Im Anzeigenwesen von Zeitungen befassen sich Medienkaufleute Digital und Print mit Aufgaben der Verwaltung und Organisation. Sie führen auch Beratungs- und Verkaufsgespräche mit gewerblichen Kunden oder Werbeagenturen und informieren sie ausführlich darüber, wo und zu welchen Konditionen die künftige Anzeige platziert wird und wie sie aussehen soll.

Interesse für kaufmännische Aufgaben, mathematische Begabung und ein ausgeprägtes Kostenbewusstsein sollte man ebenso mitbringen wie Organisationstalent und Flexibilität.

Ausbildungsdauer: 3 Jahre

DU BIST FASZINIERT VON DER WELT DER MEDIEN?

Bei uns kannst Du schnell eigenständig arbeiten und Verantwortung übernehmen. Kompetente Ansprechpartner kümmern sich darum, dass Du bei uns jederzeit qualifizierte Unterstützung und eine abwechslungsreiche Ausbildung auf hohem Niveau erhältst.

Die Arbeit in unserem Team ist geprägt von einem kollegialen, harmonischen Miteinander.

BIST DU INTERESSIERT? WIR SIND ES AUCH – AN DIR!

Sende Deine aussagekräftigen Unterlagen schriftlich an unsere Personalabteilung. Da wir Deine Bewerbungsunterlagen nicht zurücksenden, schicke uns bitte keine Originale. Mit Zusendung Deiner Bewerbung verzichtest Du auf die Rückgabe Deiner Unterlagen.

WIR ÜBER UNS

Das Druck- und Pressehaus Naumann in Gelnhausen ist seit Jahrzehnten mit seinen Print- und Digitalprodukten (Gelnhäuser Neue Zeitung, Mittelhessen-Bote, ePaper, App, facebook- und Instagram-Account etc.) stets aktuell am Puls der Zeit und gestaltet die medialen Weiterentwicklungen ebenso konstruktiv wie innovativ mit. Das Medienhaus ist traditionell fest in der Region verankert. Doch Weltoffenheit und der Blick über den Tellerrand gehören ebenso dazu.



UNSER
AUSBILDUNGS-
ANGEBOT
ZUM 1. SEPTEMBER 2022:

- » **MEDIENKAUFMANN** (m/w/d)
DIGITAL UND PRINT
Schulabschluss: Fachoberschule
(Fachrichtung: Wirtschaft und
Verwaltung) oder Abitur
- » **DUALES STUDIUM** (m/w/d)
Ausbildung zum **Medienkaufmann**
(m/w/d) (IHK) in Kombination
mit einem Bachelor-Studium (B.A.)
in **Marketing & Digitale Medien**
- » **MEDIENGESTALTER** (m/w/d)
GESTALTUNG UND TECHNIK
Schulabschluss: Fachoberschule
(Fachrichtung: Gestaltung – FOS oder BG)
oder Abitur
- » **MEDIENTECHNOLOGE**
DRUCK (m/w/d)
Schulabschluss: Mittlere Reife
(Mindestalter: 18 Jahre)
- » **MEDIENTECHNOLOGE**
DRUCKVERARBEITUNG (m/w/d)
Schulabschluss: Mittlere Reife
(Mindestalter: 18 Jahre)

DRUCK- UND PRESSEHAUS NAUMANN GMH & CO. KG

Gutenbergstraße 1 · 63571 Gelnhausen
Telefon (06051)833 104 · E-Mail: personal@gnz.de

→ dnp-media.de
» Ausbildung



LIFESTYLE

JOURNAL
Januar 2022

| Welches Werkzeug Sie wirklich brauchen

| Wann das Handy mit in die Badewanne darf

Hightech-Zahntechnik „Made in Gelnhausen“

bielina Zahntechnik und bielina DIGITAL

Das seit mehr als 40 Jahren bestehende Unternehmen „bielina Zahntechnik“ hat eine über mehr als 20-jährige CAD-CAM-Erfahrung in ihrem „bielina DIGITAL“-Zweig. Das Unternehmen wird heute in zweiter Generation durch Sabine Bielina, Dipl.-Ing. Dental, und Stefan Bielina, Zahntechnikermeister, geführt. Mit seinen erfahrenen Zahntechnikern fertigt das Unternehmen maßgeschneiderte Lösungen für jede Art von Zahnersatz. Zahnärzte und Dentallabore im Rhein-Main-Gebiet nutzen die hohe Kompetenz von bielina DIGITAL. Das Unternehmen versteht sich als Dienstleister für Zahnärzte und Dentallabore. Die digitale Zentralfertigung ermöglicht den Kunden immer auf neueste Techniken und Materialien Zugriff zu haben. Modernste CAD-CAM- und 3D-Drucktechniken ermöglichen die Herstellung von Zahnersatz in vorher nicht gekannter Präzision. Zum Einsatz kommen innovative Mate-

rialien wie Zirkonoxid, Nichtedelmetalle, Titan, PEEK sowie biologisch abbaubare Materialien zur Herstellung von Hilfsmitteln in der Zahnmedizin. Durch modernste optische und taktile Scanner, in Verbindung mit fünffach-Fräsmaschinen, sind der Herstellung individuell geformter Implantat-Aufbauten, Kronen, Brücken sowie einem herausnehmbarem Zahnersatz keine Grenzen gesetzt. Metallgerüste werden bei bielina DIGITAL dank industrieller Polierautomaten auf höchste Güte verdichtet, was durch händische Politur nicht erreichbar ist. Durch die vom Zahnarzt übermittelten digitalen Abdrücke werden mit Hilfe von 3D-Druckern Modelle gedruckt. Auf diesen, durch CAD-CAM-Verfahren erstellten Gerüste aus Zirkon, Metall oder PEEK, vollendet der Zahntechniker händisch die Arbeit. Hightech und Handwerk sind aus der Zahntechnik nicht wegzudenken.

Der handwerkliche und digitale Fertigungsdienstleister für Zahnärzte und Dentallabore in Gelnhausen

www.bielina.de

bielina ZAHNTECHNIK

bielina DIGITAL

Ab in die Kiste

Welche Werkzeuge Sie zu Hause wirklich brauchen

Wer selten etwas repariert, kann auf viele Werkzeuge verzichten. Provokant gesagt: Puristen brauchen nur ein Taschenmesser, das neben einem Korkenzieher noch weitere Tools hat - eine Säge, Spitzzange, einen Kreuz- sowie Schlitzschraubenzieher. „Ein Taschenmesser funktioniert erstaunlich gut. Es ist faszinierend, was man damit alles machen kann. Und es ist natürlich auch praktisch für unterwegs“, sagt Peter Baruschke, der für die Zeitschrift „Selbst ist der Mann“ schon viele Werkzeuge ausprobiert und getestet hat. Spätestens beim Bild aufhängen, stößt man damit aber an seine Grenzen. Zur Grundausstattung gehört also auch ein Hammer. „Beim Kauf sollten Sie darauf achten, dass der Hammer hochwertig ist und einen Schlagschutz hat“, sagt Michael Pommer von der DIY Academy. Hilfreich sind auch: eine Flasche Sprühöl, ein Zimmermannsbleistift, ein Cuttermesser, eine scharfe Schere und eine gute Puk-Säge. „Am besten mit auswechselbaren Blättern für Holz- und Metallarbeiten“, sagt Pommer. Praktisch ist auch Licht, wenn man in dunklen Ecken etwas reparieren muss. „Am besten besorgt man sich eine Stirnlampe - dann sind die Hände frei“, sagt Baruschke. Pommer rät: „Idealerweise kaufen Sie eine Lampe mit Akkus und Ladegerät. Das kostet zwar bei der Anschaffung etwas mehr, aber dafür muss man keine Batterien nachkaufen. Das ist langfristig günstiger.“

Pommer hält einen Akkuschauber mit Schlag für unverzichtbar. Das Gerät sei vielseitig einsetzbar - und dank Akku von der Steckdose unabhängig. Baruschke sieht hingegen Vorteile darin, Handwerkzeuge zu benutzen: „Da habe ich es besser im Gefühl, wie stark ich etwa eine Schraube anziehen muss. Dadurch überdreht man zum Beispiel eine Schraube seltener und weniger geht kaputt.“ Ob Akkuschauber oder Handwerkzeug: Man sollte sich einen guten Satz Bits dazu besorgen. „Ist die Bit-Aufnahme magnetisch, hilft das die Schrauben besser aufzunehmen“, so Pommer. Vorausgesetzt, die Schrauben sind nicht aus Edelstahl. Oft lohnt es sich, für hochwertige Werkzeuge mehr auszugeben. „Einen Zollstock gibt es beispielsweise schon als Werbebeschenk. Aber es sollte ein guter Zollstock sein. Denn der ist durch kleine Umbauten auch als Winkelmesser nutzbar“, sagt Pommer. Eine Wasserwaage und ein flexibles Stahlmaßband sind auch hilfreich. „Gute digitale Messgeräte kombinieren beide Funktionen.“ Wer noch kein Werkzeug zuhause hat und unsicher ist, was er braucht, kann sich das Leben einfach machen. „Einsteiger können fertig bestückte Werkzeugkästen kaufen. In der Regel sind da alle wichtigen Werkzeuge für Reparaturen drin. Oft ist ein Komplett-Set günstiger, als einzeln gekaufte Werkzeuge“, erklärt Baruschke.

dpa

Gefahr von Stromschlag

Wann das Handy mit in die Badewanne darf

Wie gefährlich ist es eigentlich, ein Smartphone mit in die Badewanne zu nehmen? Vom Fön weiß man das - fällt er ins Wasser, endet das tödlich. Das Smartphone in der Hand zu halten, während man relaxt in der Wanne liegt, ist dagegen kein Problem. Zumindest im Akkubetrieb nicht. Die Spannung ist dann so niedrig, dass keine Lebensgefahr besteht, wenn das Gerät ins Wasser fallen sollte, erklärt die Aktion Das sichere Haus (DSH). Anders sieht das während des Ladens aus. Angeschlossene Elektrogeräte wie Handys oder Laptops können dagegen im Wasser dagegen

durchaus einen lebensgefährlichen Stromschlag auslösen. Wer auf die Geräte am Kabel trotzdem nicht verzichten möchte, könne sich ein wasserdichtes Gerät zulegen - oft als Outdoor-Gerät im Handel zu finden. Diese Modelle sind der Schutzklasse IP67 oder IP68 zugeordnet, erklärt das DSH. IP67 steht für einen „Schutz gegen zeitweiliges Untertauchen“. Das Gerät ist laut Schutzklassen-Definition auch so dicht, dass kein Staub eindringen kann. Auch die Klasse IP68 bietet Schutz vor Staub und hält „dauerndes Untertauchen“ aus.

dpa-mag

Oberste Priorität: Interesse und Ansprüche der Bauherrn

Martin Wintergärten in Hilders/Rhön

Unser Team von 60 Personen setzt sich zusammen aus Handwerkern, technischen und kaufmännischen Mitarbeitern sowie Statikern und Architekten.

Die langfristige und solide Entwicklung unseres Teams steht im Zentrum unserer Arbeit. Dabei sind Verantwortung und Fairness gegenüber unseren Kunden, Partnern und Mitarbeitern Werte, an denen wir uns orientieren und auf

die Sie sich verlassen können. Jede unserer Aufgaben ist eine individuelle Herausforderung, der wir uns mit Berufung und Leidenschaft widmen.

Oberste Priorität haben dabei stets die Interessen und Ansprüche unserer Bauherrn, denen wir innovative und maßgeschneiderte Lösungen anbieten. Die eigene Herstellung von Martin Wintergärten auf ca. 6.500 Quadratmeter Produktionsfläche stellt eine termingerechte Fertigung bei gleichbleibender hoher Qualität jederzeit sicher.

Besuchen Sie unsere Wintergartenausstellung an unserem Stammsitz in Hilders/Rhön und vereinbaren Sie einen Termin zur Werksbesichtigung.



Oder verschaffen Sie sich einen ersten Eindruck über die Produktion von Martin Wintergärten. Martin Wintergärten legt großen Wert auf die Beratung vor Ort bei Ihnen zu Hause. Unsere qualifizierten Fachberater zeigen Ihnen

alle Möglichkeiten für Ihren persönlichen Wintergarten auf und beraten Sie hinsichtlich Design und Stil, damit Ihr Haus und der neue Wintergarten am Ende ein harmonisches Gesamtbild abgeben.

Qualität und Design



**Wintergarten
Terrassenüberdachung
Wandsysteme
Carpport
Sonnenschutz**



Mehr Raum zum Wohlfühlen

Martin Wintergärten Deutschland GmbH
Informationszentrum und Werk Hilders/Rhön
Findloser Weg 22 · 36115 Hilders/Rhön

 **martin**
Wintergärten

Telefon 0800 501 50 01 (gebührenfrei)
www.martin-wintergarten.de

Kompetente Beratung vom Experten

Zahlreiche Angebote bei Ihrem Bauzentrum in Fulda und an weiteren Standorten

Individueller Service, hochwertige Produkte und eine kompetente Beratung: Das und mehr bietet die Leinweber Bauzentrum GmbH & Co. KG aus Fulda. Mit insgesamt sieben Abteilungen, bestehend aus Garten- & Landschaftsbau, Türen, Tore und Fenster, Putz, Trockenbau und Farbe, Fliesen und Bodenbeläge, Hoch-, Tiefbau und Estrich, Dach, Holz und Fassade sowie dem Baufachmarkt unter einem Dach, finden Sie bei Leinweber alles, was das Herz begehrt. Dabei wird der Servicegedanke stets großgeschrieben.

Mit zahlreichen Angeboten bietet das Unternehmen ein besonderes und unkompliziertes Einkaufserlebnis. Verwirklichen Sie Ihr Projekt rund ums Eigenheim im Handumdrehen mit Baumaschinen aus dem Leinweber-Mietpark. Hier können Sie sich Geräte ausleihen, von Rüttelplatten über Luftentfeuchter bis hin zu Steintrennmaschinen und Anhängern. Eine vorherige Reservierung ist



hierbei erforderlich. Schnell, preiswert und vor Ort mischen die Mitarbeiter am firmeneigenen Betonwerk den gewünschten Beton ab einer Menge von 0,3 Kubikmeter zusammen. Ob zum Setzen von Bordsteinen oder Palisaden oder für Sauberkeits- und Ausgleichsschichten – auch Drainagemörtel kann hergestellt werden. Ihre Vorteile: kein Tragen schwerer Säcke, kein Anmischen zu Hause, kein Wasserverbrauch, kein Verpackungsmüll und eine Zeitersparnis. Einen weiteren Meilenstein in punkto Servicegedanken bietet die Baustoffbox24: An Werktagen

können Sie gewünschte Baustoffe einfach online unter www.baustoffbox24.de bestellen. Von 7 bis 18 Uhr sind Bestellungen unter 0661/946499 möglich; zudem haben Sie die Möglichkeit, Ihre Bestellung unter Angabe von Name und E-mail per WhatsApp unter 01709061558 aufzugeben. Die Baustoffboxen werden zweimal täglich beliefert. Kurzfristig entstandene Engpässe können Sie mit der Leinweber-Baustoffbox ausgleichen. Wählen Sie aus unserem vielseitigem Sortiment mit dauerhaft 15.000 verfügbaren Artikeln im Online-Shop das aus, was Sie

brauchen. Bestellungen sind rund um die Uhr möglich. Profitieren Sie auch vom Leinweber- Bauherrenbonus. Registrieren Sie sich und verwirklichen Sie Ihr Projekt. Erreichen Sie innerhalb von drei Jahren nach Registrierung in drei Fachabteilungen den zu erzielenden Umsatz und Sie erhalten einen Bonus von 0,5 Prozent auf den Gesamtumsatz. Verwirklichen Sie in einer vierten Fachabteilung einen weiteren Teil ihres Bauvorhabens und erreichen dort den Gesamtumsatz, gibt es einen weiteren Bonus von 0,25 Prozent. Leinweber Bauzentrum macht Ihr Bauprojekt zu seinem Anliegen. Schauen Sie im Baufachmarkt in der Heidelbergstraße 1 in Fulda vorbei, das Team freut sich auf Sie! Geöffnet ist in Fulda montags bis freitags von 7 bis 18 Uhr, samstags von 7.30 bis 13 Uhr. Alle Produkte können Sie am Fuldaer Hauptsitz oder in den Filialen in Hosenfeld, Neuhof-Dorfborn, Hilders-Batten und Schmalnau abholen. (jad)

LEINWEBER BAUCENTRUM

BAUEN

RENOVIEREN

WOHNEN

7 Fachabteilungen unter einem Dach

GARTEN- & LANDSCHAFTSBAU

HOCH-/TIEFBAU & ESTRICH

PUTZ, TROCKENBAU & FARBE

BAUELEMENTE

FLIESEN & BODENBELÄGE

BAUFACHMARKT

DACH, HOLZ & FASSADE

Der einfachste Weg zu Ihrem persönlichen Beratungstermin

beratung.lwbc.de

Sinnvolle Investition ins Eigenheim

Helker Form und Design bietet Fachberatung zu Bauvorhaben rund ums Haus

Lust auf was Neues? Dann planen und gestalten Sie mit uns, der Firma Helker Form und Design GmbH, Ihr Bauvorhaben rund um Ihr Haus.

Investieren Sie in Ihr Eigenheim, das ist immer sinnvoll und Sie haben lange Ihre Freude daran.

Sie planen einen Anbaubalkon, Carport oder eine Terrassenüberdachung? Dann rufen Sie uns an und vereinbaren einen Beratungstermin bei Ihnen vor Ort – kostenfrei und unverbindlich. Setzen Sie mit uns Ihre individuellen Wünsche und Ideen der Gestaltung Ihres Eigenheimes um. Suchen Sie eine Kombination der Ausführung aus Edelstahl, Metall, Aluminium, Kunststoff oder Glas, alles ist möglich! Ob einfarbig oder zweifarbig – ist kein Problem. Von der Planung bis zur Ausführung, alles aus einer Hand und das noch zu fairen Preisen. Nur ein Fachbetrieb wie wir, die Firma Helker Form und Design, kann Sie hier zur vollsten Zufriedenheit beraten. Wenn all die-



se Dinge Ihr Interesse geweckt haben, dann greifen Sie einfach zum Telefon oder schreiben Sie uns eine E-Mail und vereinbaren einen Beratungstermin vor Ort. Schon den nächsten Sommer ge-

nießen Sie dann auf Ihrem neuen Anbaubalkon oder unter Ihrer neuen Terrassenüberdachung. Das Team der Firma Helker Form und Design freut sich auf Sie und bedankt sich schon jetzt für Ihr

Vertrauen.

Tel.: 0661/ 22475

E-Mail: info@helker-metall-und-holzbau.de

www.helker-metall-und-holzbau.de

Versprochen ist versprochen !

Professionelle Fertigung und Montage von:

**Anbaubalkonen
Geländern / Handläufen
Vordächern
Überdachungen
Carports
Unterstellplätzen
Treppenanlagen
Zäunen / Zierzäunen
und
vielen mehr!**



**Beratung vor Ort
ist kostenfrei!**

**METALLBAU
HELKER**
Form + Design
GMBH

STAHL - EDELSTAHL - ALUMINIUM

Böcklerstraße 7 - 36041 Fulda
Tel.: 06 61 - 2 24 75 - Fax: 06 61 - 25 00 79 42
www.helker-metall-und-holzbau.de
email: info@helker-metall-und-holzbau.de



Profis für Balkonkonstruktionen und -geländer

Schlosserei Michel steht für Balkon- und Geländeranfertigungen nach Wunschmaß

Seit rund 50 Jahren steht der Wächtersbacher Meisterbetrieb Schlosserei Michel für hochwertige Schlosserarbeiten. Sein Hauptaugenmerk legt der Betrieb auf Balkonkonstruktionen und Balkon- sowie Treppengeländer. Auch Vordächer, Einzäunungen und Überdachungen gehören zum Angebotsrepertoire für Ihr Eigenheim mit dazu.

Seit vergangenem August durch eine neue Inhaberin weitergeführt, hat das Familienunternehmen seine Weichen für die Zukunft gestellt und bietet Ihnen weiterhin Service, jahrelange Erfahrung und auf Ihre Wünsche hin abgestimmte Produkte an. Und das Beste daran: Alles stammt aus einer Hand – von der Planung über die Herstellung bis hin zur fachgerechten Montage. Das spart Zeit, Geld und Wege.

Selbst hergestellte Fertigungen nach Maß

Freuen Sie sich auf neue Lebens-



qualität und gönnen sich einen Balkon, der das gesamte Jahr über für Wohlbefinden, mehr Wohnraum und einen Ort zum Abschalten sorgt.

Vertrauen Sie auf hochwertige Produkte aus feuerverzinktem,

pulverbeschichtetem Stahl oder Edelstahl, die keinerlei Wartungsaufwand bereiten. Alle Konstruktionen und Geländer sind witterungsbeständig und rostfrei – was im Umkehrschluss bedeutet: „Sie müssen nie wieder streichen“

Das Arbeiterteam, bestehend aus einem Meister sowie Gesellen und der kaufmännischen Betriebsleitung bespricht im Gespräch Ideen und setzt sie im engen Austausch mit Ihnen in die Realität um. Sonderlängen sind gerne möglich, da die Schlosserei Michel alle Bauteile selbst herstellt und auf Drittanbieter verzichtet – ein Merkmal, das den Betrieb in der Region auszeichnet. Individuelle Gestaltungen der Balkon- und Treppengeländer sind somit kein Problem.

Sprechen Sie all Ihre Wünsche mit den Mitarbeitern ab. Sie kümmern sich um eine zeitnahe Bearbeitung. Kleinere Aufträge wie Vordächer oder Treppengeländer können auch kurzfristig übernommen werden. Sie haben Interesse? Melden Sie sich unter Telefon 06053/1685 (bei Mailbox bitte Namen und eine Telefonnummer angeben) oder schreiben eine E-Mail an schlosserei-michel@t-online.de.



Schlosserei Michel

Meisterbetrieb



- Stahlbalkonkonstruktionen
- Balkongeländer aus Stahl und Edelstahl
- Treppengeländer aus Stahl und Edelstahl
- Balkon- und Terrassenüberdachungen
- Carports
- Haustürvordächer
- Einzäunungen
- Doppelstabzäune
- Fenstergitter

- gute Qualität zu fairen Preisen
- Per Hand auf Maß gefertigt

Aufenauer Straße 2 • 63607 Wächtersbach-Neudorf

Telefon (06053) 1685

E-Mail: schlosserei-michel@t-online.de • www.michel-schlosserei.de

Diabetesversorgung für Lebensqualität

Prophylaxe-Schuhe, orthopädische Maßschuhe und Diabetes adaptierte Fußbettung

Schäden und Schmerzen an Gefäßen und Nerven – auch die Füße können betroffen sein: Wer an Diabetes mellitus leidet, schränkt seine Lebensqualität immer wieder ein. Wenn die Fußwunden schmerzen, dann leiden Sie nicht im Stillen, sondern lassen Sie sich unkompliziert und zügig helfen. Schaub Schuhtechnik in Gründau und Wächtersbach bietet Betroffenen eine professionelle Diabetes-Versorgung an, die sich speziell nach den Bedürfnissen der Kunden richtet. „Unser oberstes Ziel ist es, dass unsere Kunden sich wieder gut fühlen können und wir ihnen Linderung sowie ein Stück weit Lebensqualität zurückgeben“, sagt Geschäftsinhaber Marco Kneip, der sich gemeinsam mit seinem geschulten Team um sämtliche Kundenwünsche kümmert. Bereits im frühen Stadium der Erkrankung benötigen die Füße von Diabetikern eine besondere Versorgung – mehr als 7 Millionen Menschen leben deutsch-



landweit mit der Krankheit. Passendes Schuhwerk ist hierbei unabdingbar, wie die Mitarbeiter von Schaub Schuhtechnik wissen. Mit ihrem fachlichen Know-how beraten sie bereits seit vielen Jahren

an Diabetes erkrankte Menschen; stets mit dem Ziel, das Auftreten von Fußwunden zu verhindern und das Gehen im Alltag wieder zu erleichtern. „Als Experten vertrauen wir auf die neuesten Mess- sowie Analysetechniken und tragen Sorge dafür, dass Betroffene natürlich auch das passende Schuhwerk besitzen“, betont Marco Kneip.

Vorbeugung von Fußwunden und bessere Heilungsmöglichkeiten

Bei Schaub Schuhtechnik erhalten Sie Diabetikerschutzschuhe mit einer Diabetes adaptierten Fußbettung, sowie orthopädische Maßschuhe – entsprechend Ihren Vorstellungen. Mit einer dynamischen Fußdruckmessung und einem 3D-Scan erkennen die Mitarbeiter Druckspitzen sowie Fehlstellungen, die mit der nötigen Versorgung gut behandelt werden können. Warten Sie nicht unnötig lange, son-

dern erhöhen Sie jetzt Ihre Lebensqualität und suchen eine professionelle Beratung bei Schaub Schuhtechnik auf. Vor Ort finden Sie zudem eine vielseitige Auswahl an modischen Straßen- bis Hausschuhen, die für Diabetiker geeignet sind. Egal ob trendig, sportlich oder schick: „Niemand muss aufgrund seiner Erkrankung auf schönes und individuelles Schuhwerk verzichten. Meine Mitarbeiter und ich stehen sehr gerne beratend zur Seite – und das völlig unverbindlich.“ In enger Abstimmung mit Ihrem behandelnden Arzt versorgt Sie Schaub Schuhtechnik. Bei entsprechender Indikation übernimmt die Krankenkasse je nach Bedarf die Kosten für Ihr Hilfsmittel. Ebenso erhalten Sie in Gründau und Wächtersbach orthopädische Fräseinlagen nach Maß, Kompressionsstrümpfe sowie Sport- und Funktionsbandagen. Vereinbaren Sie direkt einen persönlichen Beratungstermin. Das Team freut sich auf Ihren Besuch.

schaub
Schuhtechnik



- 3D-CAD-gefräste Einlagen • Sensomotorische Einlagen • Diabetiker-Versorgung • Orthopädische Maßschuhe • Orthopädische Schuhzurichtungen
- Kompressionsversorgung • Sport- und Funktionsbandagen •



Poststraße 28
63607 Wächtersbach

Fon. 0 60 53 / 25 33
Fax 0 60 53 / 41 75

In der Aue 3
63584 Gründau-Lieblos

Fon. 0 60 51 / 4 74 75 52
Fax 0 60 51 / 4 74 75 53

Öffnungszeiten

Montag – Freitag 9.00 – 12.30 Uhr
14.00 – 18.00 Uhr
Mittwoch 9.00 – 12.30 Uhr
Samstag 10.00 – 13.00 Uhr

www.schaub-schuhtechnik.de | info@schaub-schuhtechnik.de

Gutschein

Bei einer Kompressionsstrumpfversorgung

Pro Person nur ein Gutschein und nur im Original. Nur auf wirtschaftliche Aufzahlung anrechenbar.
Gültig bis 30.04.2022.

50%

Gutschein

Bei einer Einlagenversorgung

Pro Person nur ein Gutschein und nur im Original. Nur auf wirtschaftliche Aufzahlung anrechenbar.
Gültig bis 30.04.2022.

50%



Hochwertige Sommergärten und Terrassendächer

MAUL WINTERGÄRTEN BIETET DAS BESONDERE ETWAS: ENTDECKEN SIE UNSERE KONSTRUKTIONEN ALLER ART

Maßgefertigt, individuell und außergewöhnlich: Freuen Sie sich auf handgefertigte und hochwertige Aluminium-Konstruktionen sowie qualitätsvolle Metallbau-Projekte – passgenau auf Ihre Wünsche ausgerichtet. Mit Sitz mitten im Herzen Deutschlands betreut das Team von MAUL Wintergärten GmbH & Co. KG seit mehr als vier Jahrzehnten seine vielseitige Kundschaft: Im Industriepark Rhön in Eichenzell-Welker entstehen alle Produkte. „Von hier aus betreut unser kompetentes Team sämtliche Projekte und ist Ansprechpartner von der ersten Wunschvorstellung bis hin zum endgültigen Produkt und der Montage“.

 **ANGEBOTE ALLE AUS EINER HAND:
SO, WIE SIE ES WÜNSCHEN**

Außer hochwertigen Winter- und Sommergärten zählen Überdachungen aller Art wie beispielsweise Terrassenüberdachungen, Vordächer, Kellerabgangsüberdachungen, Vorbauten und Carports, Zäune, Geländer, Türen und Fenster zum Leistungsspektrum des Fachbetriebes. Als Hersteller mit eigener Produktion ist es somit eine Selbstverständlichkeit den Kunden einen kompletten „Rundum-Service“ anzubieten. Um der wachsenden Nachfrage hierbei gerecht zu werden, hat sich die Firma Maul Wintergärten mittlerweile auf den individuellen Sonderbau spezialisiert. Sie können Ihre Vorstellungen nach Wunsch und Maß angeben. Das Team garantiert Ihnen einen hohen Qualitätsanspruch und bietet vielseitige hauseigene Profile an, welche sie von anderen Mitbewerbern seit Jahren abhebt.



**MIT EXPERTISE,
ENGAGEMENT
UND HERZBLUT**

Rund 15 Mitarbeiter kümmern sich mit Expertise, Engagement und Herzblut um

Ihre Projekte und sorgen dafür, dass Kundenanliegen zeitnah und zu deren Wünschen umgesetzt werden. Als zertifizierter Schweißfachbetrieb sind sämtliche Konstruktionen hierbei wartungsfrei, Qualität steht bei Maul Wintergärten an oberster Stelle.



 **JETZT SCHON VORMERKEN:
SOMMERGÄRTEN IM TREND**

Freuen Sie sich beispielsweise auf moderne und schicke Sommergärten, die die Outdoorsaison bei Ihnen zuhause verlängern. „Sie liegen aktuell sehr im Trend und können über acht Monate im Jahr von den Kunden genutzt werden. Auch zuhause lässt es sich schön machen und es entsteht ein Gefühl von Urlaub.“

 **INDIVIDUELL AUF BEDÜRFNISSE EINGEHEN:
MIT EINEM BERATUNGSTERMIN VOR ORT**

Maul Wintergärten berät Sie individuell auf Ihre Bedürfnisse hin: Nach Ihrer Kontaktaufnahme vereinbart der jeweilige Ansprechpartner einen Beratungstermin mit Ihnen – am besten direkt vor Ort. Dabei erfahren Sie alles über Qualität und Dauerhaftigkeit der Materialien und mehr.

Sie sind auf der Suche nach dem passenden Partner für besondere und außergewöhnliche Konstruktionen? Dann sind Sie bei Maul Wintergärten an der richtigen Adresse. Gerne können Sie anrufen, oder sich online bereits einen Überblick über das breit gefächerte Leistungsspektrum des Unternehmens verschaffen. Das Team freut sich darauf, gemeinsam Ihr Projekt in die Wirklichkeit umzusetzen.

MAUL[®]
WINTERGÄRTEN



kostenfreie Telefonnummer:
0800/3362336

MAUL Wintergärten GmbH & Co. KG
Zum Lingeshof 5
36124 Eichenzell
Telefon: (06659) 96120
Website: www.maul-wintergarten.de
Mail: info@maul-wintergarten.de