

# Schlüchterner Bote



## Heimat im Blick

mit Ihrem  
lokalen Mitteilungsblatt



## Zweite Auflage in Bad Soden

„Spessarthelden“ gehen  
erneut an den Start



KW 7, Samstag, 19. Februar 2022

Amtliche Bekanntmachungen des Main-Kinzig-Kreises

Ausgabe F 1

## Hallo, liebe Leser

Corona hat bekanntlich vieles verändert, auch die Mode. In Zeiten von Lockdowns und Home Office sind selbst die Lässigsten unter uns nun nicht mehr nur schnöde casual unterwegs, sondern folgen längst einem neuen Trend, der Athflow heißt. Bequemes wird hier mit Schickem kombiniert, Sportliches mit Glamour. Konkret bedeutet das: In dem Look, in dem ich abends nochmal schnell den Hund rausbringe – Mantel über Jogginghose – stylen sich heute die richtig hippen Trendsetter. Ich vermute mal, Karl Lagerfeld dreht sich gerade im Grabrum angesichts von so viel Sweatstoff am Bein außerhalb der eigenen vier Wände. Ich persönlich hoffe derweil insgeheim noch immer auf die Wiederkehr eines Trends: Weil es nach zwei Jahren Pandemie noch immer erstaunlich viele Menschen gibt, die das Konzept mit dem Abstand irgendwie nicht begriffen haben, wäre es jetzt wirklich allerhöchste Zeit für ein Reifrock-Revival, findet

## Euer Boto

### Blutspende in Steinau

**Steinau.** Täglich werden Blutspenden für die Heilung und Lebensrettung von Patienten dringend benötigt. Bedingt durch die kurze Haltbarkeit von Blut können keine Reserven aufgebaut werden. Daher bittet der DRK-Ortsverein Steinau und der DRK-Blutspendedienst Baden-Württemberg-Hessen alle Gesunden zur Blutspende am Dienstag, 1. März, von 15.30 Uhr bis 20 Uhr in der Großsporthalle, Am Steines, Steinau. Zur Sicherheit der Spender muss im Vorfeld ein Termin reserviert werden. Alle verfügbaren Termine finden Sie online unter: [terminreservierung.blutspende.de](http://terminreservierung.blutspende.de) Auf allen DRK-Blutspendeterminen gilt die 3G-Regel. Bitte entsprechende Nachweise mitbringen (Antigen-Schnelltest nicht älter als 24 Stunden, PCR-Test nicht älter als 48 Stunden). Um Wartezeiten und größere Menschenansammlungen vor Ort zu vermeiden, können keine Tests beim Blutspendetermin vor Ort angeboten werden. Nach einer SARS-CoV-2-Impfung können Sie, vorausgesetzt Sie fühlen sich wohl, am Folgetag der Impfung Blut spenden. Wer Blut spendet, sollte gesund sein und sich fit fühlen. Alle Informationen finden Sie unter [www.blutspende.de/corona](http://www.blutspende.de/corona). Informationen rund um die Blutspende bietet der DRK-Blutspendedienst auch über die kostenfreie Service-Hotline 0800 - 11 949 11.

## Sieger für sehr gute Leistungen geehrt

Mathematikwettbewerb an der Stadtschule Schlüchtern

**Schlüchtern.** Im Rahmen einer kleinen Siegerehrung an der Stadtschule Schlüchtern gratulierte Schulleiter Andreas Leibold den Schulsiegern des diesjährigen hessenweiten Mathematikwettbewerbs. Dieser wurde bereits im Dezember in der gesamten Jahrgangsstufe 8 von 127 Schülerinnen und Schülern an der Stadtschule geschrieben. Sowohl in der Real- als auch in der Hauptschule erbrachten die Schülerinnen und Schüler der Stadtschule sehr gute Leistungen. Die besten Ergebnisse in der Realschule erzielten Katharina Kraft (8g), Luc Weitzel (8h), Christian Aktasev (8i), Cyrill Heberling (8i) und Felix Dörr (8f). Im Bereich der Hauptschule erzielten Jennifer Dankert (8a) und Julian Krefß (8a) die besten Ergebnisse.



Die Sieger und die verantwortliche Lehrkraft Fatih Bayram (links) mit dem Schulleiter Andreas Leibold (rechts).

Im Namen des Fördervereins der Stadtschule überreichte Herr Leibold den Schülerinnen und Schülern ein kleines

Präsent für ihre hervorragende Leistungen. Für den Fachbereich Mathematik gratulierte Herr Bayram den

Schülerinnen und Schülern. Die Stadtschule drückt die Daumen und hofft erneut auf gute Ergebnisse.

## Bilderbuch-Spaziergang

Bücherei Mittelkalbach: Unterwegs mit „Benno Bär“

**Kalbach.** Aufgrund der momentanen Lage ist es der Bücherei Mittelkalbach leider nicht möglich das beliebte Bilderbuchkino anzubieten. Da wir schon viele Nachfragen diesbezüglich bekommen haben, hat sich das Team eine Corona konforme Alternative überlegt: einen Bilderbuch-Spaziergang. Dazu haben wir Bildkarten in verschiedenen (Schau-) Fenstern aufgehängt. An diesen können Familien oder Gruppen entlang laufen und sich dabei die dazugehörige Geschichte vorlesen lassen oder selber lesen. Möglich ist das mit der kostenlosen APP „Actionbound“. Diese müssen Sie sich auf Ihr Handy oder Tablet herunterladen. Wenn Sie den nebenstehenden QR-Code einscannen, können Sie den sogenannten „Bound“ schon vorab herunterladen, dies ist aber auch (mit mobilen Daten) am Startpunkt möglich.



Startpunkt ist am Fenster rechts neben dem unteren Büchereieingang.

Sobald sie den Bound öffnen, führt Sie die App von einem Bild zum nächsten. Dabei haben Sie die Wahl: Neben den Bildern sind die zugehörigen Texte abgedruckt, so dass Sie diese den Kindern selbst vorlesen können. Sie können den Text aber auch

vorlesen lassen. Dazu scannen Sie einfach die jeweiligen QR-Codes, die neben den Bildkarten abgebildet sind und schon wird eine Audiodatei abgespielt. Dabei erklingen die Stimmen von unserem Vorlesepaten Werner Stey und seiner Frau Claudia. Diese bei-

den lesen die Geschichte von Benno Bär und seinen Freunden auf eine so abwechslungsreiche Art und Weise, dass es allen Zuhörerinnen und Zuhörern großen Spaß macht zu lauschen. Wenn auch Sie nun Lust bekommen haben einen Spaziergang mit einer Vorleseaktion zu kombinieren, dann kommen Sie zur Bücherei Mittelkalbach. Der Rundgang dauert ca. 40 Minuten. Startpunkt ist am Fenster rechts neben dem unteren Büchereieingang. Die Nutzung ist nicht an unsere Öffnungszeiten gebunden. Sie können die App mit unserem Bilderbuch-Spaziergang jederzeit aufrufen. Eine solche Aktion ist nur mit Hilfe von vielen Akteuren möglich. Die Actionbound-Lizenz wurde der Bücherei durch eine Förderung vom „Hessischen Literaturforum im Mousonturm e.V.“ ermöglicht.

## Geschichten aus dem „Männersport“

„Talentschmiede“ des TV Soden Stolzenberg

**Bad Soden-Salmünster.** Die einst unter der Bezeichnung Männersport in Erscheinung getretene Randgruppe des TV Soden Stolzenberg hat sich von Jahr zu Jahr weiterentwickelt. Die Vielfalt der in den Anfängen gespielten Sportarten ist mit der Zeit radikal vom Fußballspielen verdrängt worden. Dies führte zu einigen Abgängen, aber andererseits auch zum „Einschwören“ der Kern-

truppe. Weiter hat der Begriff „Männersport“ wohl auch vereinzelt Leute abgeschreckt, sich dieser Gruppe einfach zu nähern oder anzuschließen. Dies kann natürlich auch folgenden Grund haben: Bei einer Google Bildersuche zum Thema „Männersport“ findet man eher Abschreckendes: Ältere Männer mit Schweißbändern, Turnmatten und Gymnastikbällen –

doch bei der Truppe vom TV Soden Stolzenberg ist dies ganz anders. Doch die Erkenntnis führte zu einer internen Umbenennung der Truppe in hat sich immerhin „Talentschmiede“ – klingt doch viel ansprechender, oder nicht? Auch wenn leider noch kein Talent entdeckt wurde, aber wer weiß was noch kommt ... Das Konzept der Truppe ist einfach erklärt: Kicken, trin-

ken, Spaß haben! Unter diesem Motto schließen sich hin und wieder neue Leute an, die oft Anfahrts von Gelnhausen bis Soden oder weiter auf sich nehmen. Coronatechnisch bereinigt lassen sich die Zahlen wie folgt lesen: Bestand: 17 Personen Zugänge: 7 Abgänge: 2 (umzugsbedingt) Alter: Zwischen Ende 20 und

Ende 50 ist alles dabei. Die Gruppe ist generell aufgeschlossen neuen Leuten gegenüber, die gerne donnerstags abends ab 20 Uhr in der Sporthalle im Kurpark vorbeischaun und evtl. auch gleich mitmachen können. Gerne vorher bei Florian Krieger (0151-16122712) melden und dann einfach mal „reinschnuppern“ (unter den jeweils gültigen Coronaschutzvorgaben). W

### Beilagen in Teilausgaben



### Ihr Draht zu uns:

Druck- und Pressehaus  
Naumann GmbH & Co. KG

E-Mail: [redaktion@bote.de](mailto:redaktion@bote.de)  
Internet: [www.bote.de](http://www.bote.de)

### Rundwanderung bei Holzmühl

**Steinau.** Die Wanderfreunde Hintersteinau unternehmen am Sonntag, 27. Februar, eine Rundwanderung bei Holzmühl. Treffpunkt ist in der Lindenstraße 1 in Holzmühl, wo um 13.30 Uhr die Wanderung beginnt. Zunächst geht es in Richtung Fleschenbach, dann entlang am Grenzweg nach Neustall. Weiter führt die Wanderung über Unterulrichsberg und Oberulrichsberg zur Jagdhütte Holzmühl, wo eine Rast mit einem süßen Snack und Getränken eingelegt wird. Danach geht es zurück in die Lindenstraße. Die Strecke hat eine Länge von 7,5 km. Wanderführer sind Gertrud und Karlheinz Förster. Gäste sind herzlich willkommen.



**BLUM**  
FUSSBODEN  
sicher · boden · ständig

FUSSBÖDEN AUS MEISTERHAND  
Gewerbestraße 15 • 36148 Kalbach  
Tel. 06655/91619-0  
www.fussboden-blum.de

Wir legen Ihnen  
den Boden zu Füßen!

Ihr Partner in Sachen



**MEDIEN und DRUCK**  
**GRIEBEL**  
DRUCKDIENSTLEISTUNGEN

Telefon: 06661 2135 | n.griebel@gnz.de | www.gnz.de

Ein Unternehmen der Druck- und Pressehaus Naumann GmbH & Co. KG

## Wem kann man heute noch vertrauen?

Jehovas Zeugen Versammlung Schlüchtern

**Schlüchtern.** Jehovas Zeugen, Versammlung (Gemeinde) Schlüchtern: Unser Gemeindezentrum bleibt mit Rücksicht auf die Gesundheit aller Beteiligten auch weiterhin geschlossen. Gottesdienste finden wöchentlich als Videokonferenz statt. Jeder ist willkommen und kann unter (01577) 3434237 einen Zugang zum virtuellen Treffen erhalten. Wir laden ein:

Mittwoch, 23. Februar, 19.00 Uhr: Dreiteiliges Programm „Unser Leben und Dienst als Christ“. Wir besprechen Kapitel 6 bis 8 aus dem Bibelbuch 1. Samuel. Die Israeliten waren nicht damit zufrieden, Gott als ihren unsichtbaren Herrscher zu haben. Sie wollten unbedingt einen König, so wie die umliegenden Nationen. Können wir im März oder April mehr Zeit als Bibellehrer einsetzen? – Bibelstudium, Buch Hesekiel: Der Prophet erhält eine Vision von einer Stadt mit einem faszinierenden Namen. Dieser Name gibt

den gefangenen Juden in Babylon die Zuversicht, die sie brauchen, wenn sie in ihre geliebte Heimat zurückkehren würden.

Samstag, 26. Februar, 17.30 Uhr: Vortrag „Autorität – ist es Gott wichtig, wie wir darüber denken?“. Sieht man heutzutage nicht in allen Altersgruppen einen gewissen Argwohn gegenüber Autorität – manchmal bis hin zu Verachtung? Woher kommt das? Könnten Machtmissbrauch und Korruption die Auslöser sein? Kann man also heute Autoritätspersonen gar nicht mehr vertrauen? Das Wort „Autor“ verwandt, was ursprünglich „Veranlasser“ oder „Urheber“ bedeutet. Wer ist dieser Urheber? Wessen Autorität sollte man anerkennen und warum? Darauf gibt der Vortrag eine gut fundierte Antwort aus der Bibel. Anschließend besprechen wir das Thema: „Hört auf ihn! – immer!“ (nach den Worten aus Matthäus, Kapitel 17, Vers 5).

## Bodensee und Burgfestspiele

Bezirks-Landfrauen-Verein Schlüchtern

**Schlüchtern.** Der Bezirks-Landfrauen-Verein Schlüchtern plant eine Fahrt zum Bodensee vom 23. bis 25. Mai. Es sind noch Plätze frei für Mitglieder, aber auch Gäste sind herzlich willkommen. Des Weiteren ist ein Besuch zu den Burgfestspielen in Bad

Vilbel am 24. August („Mord im Orient-Express“) geplant. Auch hier sind noch Plätze frei. Und Gäste sind auch herzlich willkommen. Bei Interesse für die beiden Termine melden Sie sich bis spätestens 3. März bei Bärbel Dochow, Tel. 06661 – 4244.

# Ein Schaugarten zur Bauwerksbegrünung

Kooperation des HLNUG mit der Hochschule Geisenheim University für die Landesgartenschau Fulda 2023

**Fulda.** Pflanzen auf dem Dach? Blühendes an der Hauswand? Wenn es um die Anpassung von Städten an den Klimawandel geht, gehören derlei gärtnerische Lösungen mit zum Konzept für die Zukunft vom Leben im sogenannten urbanen Raum. Ab Frühjahr 2023 gibt es dazu ein konkretes Beispiel auf der Landesgartenschau in Fulda zu besichtigen:

Das „Fachzentrum Klimawandel und Anpassung“ des Hessischen Landesamtes für Naturschutz, Umwelt und Geologie (HLNUG) wird einen Schaugarten zur Bauwerksbegrünung realisieren, der eben solche urbanen Anpassungsstrategien an die Folgen des Klimawandels zeigt. Als Kooperationspartner und Ideengeber erwies sich die Hochschule Geisenheim University mit den Studiengängen „Landschaftsarchitektur“ und „Gartenbau“ dabei als idealer Partner. Denn mit den Themen Klimaanpassung des Wohnumfeldes, Bauwerksbegrünung und Pflanzenverwendung bis hin zur gestalterischen und baulichen Umsetzung befassen sich im Sommer 2021 Studierende aus den Bereichen Landschaftsarchitektur und Gartenbau in einer fächerübergreifenden „Summer School“ mit Ideen für einen Schaugarten.

Dabei wurden sie fachlich unterstützt durch die Dozentinnen Stephanie Braun-Fischer und Maren Stollberg aus dem Institut für urbanen Gartenbau und Pflanzenverwendung. Anfang August des vergangenen Jahres startete der einwöchige Workshop im Online-Format mit 15 Studierenden. In Arbeitsgruppen beschäftigten sie sich sowohl mit den planerischen als auch mit den klimarelevanten Aspekten, die durch Gebäudebegrünung erreicht werden können.

Auf dieser Grundlage wurden sehr unterschiedliche und innovative Konzepte erarbeitet, welche sich im Anschluss an die „Summer School“ dem Urteil einer Jury unterziehen mussten.

### Überzeugende Konzepte

Neben dem eindeutigen Bezug zum Thema „Anpassung an den Klimawandel“ waren innovative Pflanz- und Besucherkonzepte sowie das Rea-



Projektverantwortliche der HGU und Vertreter des HLNUG beim gemeinsamen Abschlussbild mit den ausgezeichneten Studierenden der „Summer School“ (von links): Prof. Dr. Alexander von Birgelen (HGU, Vizepräsident Lehre), Christine Zarda (HLNUG), Susanne Schroth (HLNUG), Anna Schlimpen, Madellaine Gilles, Theresa Pickel, Lena Hörsch, Aaron Werner, Annika Jeschek, Stephanie Braun-Fischer (HGU), Maren Stollberg (HGU) und Harald Hoeckner (HLNUG). Foto: HGU

lisierungspotential für eine Landesgartenschau ausschlaggebend. Das Preisgericht umfasste Vertreter des Fachzentrums Klimawandel und Anpassung des HLNUG, des Instituts für urbanen Gartenbau und Pflanzenverwendung der Hochschule Geisenheim University sowie der Hochschule für Wirtschaft und Umwelt Nürtingen-Geislingen.

Auf den ersten Platz wurde das Konzept „rankWERK“ der Studierenden Annika Jeschek und Aaron Werner gewählt, welches die Jury in allen Punkten überzeugte. Der in diesem Entwurf geplante Schaugarten bietet den Besuchern einen vielseitigen Rundgang durch die verschiedenen Arten der Bauwerksbegrünung. Ziel ist es, das Potential des Einsatzes von Pflanzen, ihre klimatische Kühlungsleistung und ihre besondere Ästhetik im Stadtraum zu visualisieren. Innerhalb der sogenannten „green bubbles“, die mit Kletterpflanzen berankt sind, wird die Verdunstungskühle, die durch die Begrünung entsteht, künstlerisch durch eine Tropfenhimmel-Installation aus Glaspfropfen visualisiert. Einen zusätzlichen Kühlungseffekt bietet ein Sprühnebelring, der die Abkühlung auch über die Sinne erfahrbar macht. In den „green Walls“ werden Aspekte der wandgebundenen Fassadenbegrünung sowie der Dachbegrünung gezeigt. Ästhetische Pflanzenbilder, informative Konstruktionsdetails sowie integrierte grüne Aufenthaltsbereiche bieten dem Besucher eine spannende Vielfalt zum Entdecken und Erleben, wenn das Konzept in 2023 auf der Landesgartenschau in Fulda umgesetzt sein wird. 1.000 Euro Preisgeld gab es für die studentischen Planer. Der zweite Platz wurde durch zwei Arbeiten doppelt belegt und mit je 500 Euro belohnt“.

### Gemüse an der Hauswand

Warum nicht auch Wände mit Gemüse begrünen? Das

fragten sich die Studentinnen der Landschaftsarchitektur Lena Hörsch und Anke Otten gemeinsam mit dem Gartenbaustudenten Ruven Gierholz. Unter dem Thema „essenziell“ kreierten sie den Plan für einen Schaugarten, der auch Nutzpflanzen in das Konzept mit einbezieht. Spannende Erlebniswände zeigen den Besuchern die vielfältigen Möglichkeiten der Begrünung aus Gemüsepflanzen und Kräutern sowie kletternden Pflanzen, wie Kiwi, Melonen oder Hopfen.

Einen Fluchtweg aus der überhitzten Stadt der Zukunft zeigen die Studentinnen Madelaine Gilles und Theresa Pickel in ihrem Schaugarten „Flucht ins Grün“. Über plakative Elemente und Installationen, wie den „Strahlenparcours“ aus roten Bändern, der die Überhitzung auf unbegrünter Fassaden symbolisiert, bietet ein Rundweg vom Eingang in der Stadtwüste verschiedene Aspekte der Bauwerksbegrünung und mündet in einer reichhaltig bepflanzten, kühlenden grünen Laube.

#Balkonien - hierunter verbirgt sich ein sehr nutzerbezogener Themengarten der drittplatzierten Studieren-

den Anna Schlimpen und Joshua Fehr. Er befasst sich mit der Frage, was jeder „Stadtmensch“ persönlich in kleinem Rahmen realisieren kann, um ein Bauwerk zu begrünen. Die Erstplatzierten werden an der Realisierung ihres Konzeptes auf der Landesgartenschau 2023 in Fulda beteiligt und dort auch ausgezeichnet.

Für die Macher der LGS Fulda ist es bereits die zweite Kooperation mit der Kaderschmiede im Rheingau. In einem Wettbewerb für den „Garten der Städtepartner“ haben Studierende in sechs Gruppen Konzepte für ein dauerhaft geplantes Areal im sogenannten „KulturGarten“ entworfen. Das Siegerkonzept wird dabei umgesetzt. „Die Hochschule Geisenheim ist ein Synonym für hochqualifizierte Landschaftsarchitekt\*innen, die heutzutage zusätzlich noch die klimatischen Herausforderungen unserer Zeit in ihren Planungen berücksichtigen müssen. Wir sind sehr dankbar für die akademische Unterstützung in unserer Konzeption“, freut sich Geisenheim Alumnus Marcus Schlag, Geschäftsführer der Landesgartenschau Fulda 2.023, über die Beteiligung.

## RÜCKRUNDE 2021/2022

# ANPFIFF



Am 25. Februar  
in der GNZ

**PFLEGEDIENST**  
**Schlüchtern** Nadine Schreiber

BRÜCKENAUERSTR. 44  
TEL.: 06661 9196565

36381 Schlüchtern  
FAX: 06661 9196566

### UNSERE LEISTUNGEN:

- Grundpflege
- Hauswirtschaft
- Behandlungspflege
- Betreuung
- Beratungsbesuche

### Öffnungszeiten:

Montag bis Freitag  
von 8.00 bis 15.00 Uhr  
und nach Vereinbarung

E-Mail: info@pflagedienstschluechtern.de | www.pflagedienstschluechtern.de

# „Spessarthelden“ gehen erneut an den Start

Verein Tugçe Albayrak kündigt zweite Auflage nach pandemiebedingter Pause am 26. Juni in Bad Soden an

**Bad Soden-Salmünster.** Nachdem der „Spessarthelden-Lauf“ 2019 erstmals Tausende Menschen in den Kurpark von Bad Soden gelockt hatte, geht es 2022 nach einer zweijährigen, pandemiebedingten Pause mit frischem Anstrich in die nächste Runde. Anmeldungen sind bereits möglich.

In festlicher Stimmung samt Livemusik und Unterhaltung absolvierten die mehr als 600 „Spessarthelden“ 2019 erstmals den Lauf und setzten damit ein gemeinsames Zeichen gegen Gewalt. Aufgrund der rundum positiven Resonanz und der regen Teilnahme freut sich der Verein Tugçe Albayrak darauf, die Veranstaltung dieses Jahr am Sonntag, 26. Juni, fortführen zu können.

Auf die volle Unterstützung des Bürgermeisters der Stadt Bad Soden-Salmünster, Dominik Brasch, kann ebenfalls erneut gebaut werden. Die Stadt wird, wie schon 2019, tatkräftig Hilfe leisten, und auch die Spessart-Therme möchte erneut einen großen Beitrag zum Gelingen des Sportfests einbringen.

Anmeldungen sind bereits möglich. Die Schnellen unter den Teilnehmern können außerdem bis zum 31. März von einem Frühbucherpaket profitieren. Neben den Fünf- und Zehn-Kilometer-Läufen ist wieder für eine umfassende Festival-Atmosphäre samt Livemusik und Foodtrucks gesorgt. Schirmherrschaft und Band werden in Kürze bekanntgegeben. Die Wertung der Laufzeit erfolgt in neun Altersklassen, beginnend mit der U12. Neu ist in diesem Jahr der separate Lauf für die kleinen



Der CDU-Fraktionsvorsitzende im Kreistag, Heiko Kasseckert, Bad Soden-Salmünsters Bürgermeister Dominik Brasch und Tugçes Bruder Dogus Albayrak (Bildmitte, von links) nahmen 2019 an der Premiere des Laufs teil.

„Spessarthelden“. Zudem erhalten alle Teilnehmer ein Dreieinhalb-Stunden-Ticket für die Thermalsole-Badelandschaft und die Saunawelt der Spessart-Therme gratis zu ihrer Laufanmeldung dazu.

Der Tugçe-Albayrak-Verein hat die Zeit während der Pandemie intensiv für eine Neustrukturierung genutzt. Neben der Digitalisierung interner Prozesse wurde ein komplett neues Format aufgeschlagen, das im Frühjahr bekanntgegeben werden soll. Der gute Zweck hinter dem Lauf dient weiterhin dem Zeichen gegen Gewalt und der Unterstützung von Präventionsarbeit an

Schulen. Das neue Corporate Design der „Spessarthelden“ in Regenbogenfarben verrät erste Informationen über das neue Format des Vereins. Die Farben repräsentieren die Idee von Vielfalt und Toleranz, Gleichberechtigung und Frieden, für die der Verein Tugçe Albayrak einsteht. Dem Verein ist es ein großes Anliegen, mit den „Spessarthelden“ Diversität zu verkörpern und als einen der grundlegenden Werte zu ehren und zu fördern.

Alle weiteren Details zur Veranstaltung „Spessarthelden – Laufen gegen Gewalt“ gibt es im Internet unter [www.spessarthelden.com](http://www.spessarthelden.com).

## Konfirmantentag

Evangelische Kirchengemeinde Steinau

**Steinau.** Jugendliche, die im Jahr 2023 in Steinau konfirmiert werden möchten, sind herzlich eingeladen zum Konfirmantentag am 26. Februar. In einem knappen Jahr bis zur Konfirmation im Sommer 2023 erleben die Jugendlichen eine bunte und vielfältige Zeit mit regelmäßigen Gruppenstunden, Konfi-Tagen sowie einem Konfi-Seminar zur Vorbereitung des Vorstellungsgottesdienstes.

In der Regel sind es die Mädchen und Jungen, die zwischen dem 1. Juli 2008 und 30.

Juni 2009 geboren wurden. Auch Jugendliche, die vorher geboren und noch nicht konfirmiert wurden, und diejenigen, die in der zweiten Jahreshälfte 2009 geboren wurden und schon konfirmiert werden möchten, können gerne angemeldet werden.

Anmeldetermin ist am Samstag, 26. Februar, um 10 Uhr im Michael-Meyenburg-Haus, Schlossstraße 16. Wer den Termin nicht wahrnehmen kann, aber Tochter oder Sohn anmelden möchte, kann das gerne im Gemeindebüro (Tel.

06663-7223), bei Pfr. Fleischer (Tel. 06663-7223) oder bei Pfrin. Klaus (Tel. 06661-2206) tun. Ebenfalls am 26. Februar treffen sich erstmalig die neuen Konfirmantinnen und Konfirmanten von 10 bis 15 im Gemeindehaus zum Kennenlernen.

Übrigens, „Schnuppern“ geht auch: Wer nicht getauft ist, aber Interesse daran hat, etwas mehr über den christlichen Glauben zu erfahren, kann gerne kommen und einmal reinschnuppern. Völlig unverbindlich.

## Telekom bringt Fairphone 4 auf den Markt

Nachhaltiger leben und gleichzeitig technisch am Puls der Zeit bleiben – das wünschen sich immer mehr Verbraucher\*innen. Mit dem neuen Smartphone des niederländischen Herstellers Fairphone wird genau das möglich. Die Telekom macht es für alle zugänglich und bietet das weltweit erste nachhaltige 5G-fähige Smartphone an: das Fairphone 4.

### Nachhaltig, langlebig, fair

Der beste Weg, den ökologischen Fußabdruck zu reduzieren, ist eine längere Nutzung des Smartphones. Deshalb ist das Fairphone 4 als modulares Gerät konzipiert: Es besteht aus 8 austauschbaren Komponenten, wie z. B. dem Akku und dem Bildschirm, und lässt sich einfach reparieren. Das Smartphone verfügt über 5 Jahre Garantie und wird aus fairen Materialien wie Fairtrade-Gold und recyceltem Kunststoff hergestellt. Für jedes verkaufte Fairphone 4 recycelt das Unternehmen ein



Telefon oder Elektroschrott in gleicher Menge. Alternativ arbeitet Fairphone mindestens ein Telefon wieder auf, um die Produktion eines neuen Geräts zu verhindern. So ist das Fairphone 4 das erste Elektroschrott neutrale Gerät auf dem Markt. Es wurde Anfang des Jahres als derzeit einziges Smartphone mit dem deut-

schon Umweltzeichen Blauer Engel ausgezeichnet.

Und die Technik? Das Fairphone 4 unterstützt den modernen Mobilfunkstandard 5G. Es ist bei der Telekom wahlweise mit 6 GB RAM und 128 GB internem Speicher oder 8 GB RAM und 256 GB internem Speicher erhältlich. Das nachhaltige Smartphone besticht zudem durch sein Dual-Kamera System mit 48 Megapixeln sowie eine 25 Megapixel Selfie-Kamera.

### Surfen im grünen Netz

Mit einem dazu passenden Tarif wird auch die Nutzung des Smartphones nachhaltig: Bereits seit 2020 surfen Kund\*innen der Telekom deutschlandweit im grünen Netz. Damit geht die Telekom einen großen Schritt in Richtung ihres Ziels bis spätestens 2040 klimaneutral zu sein – von der Produktion bis zum Kunden.

Weitere Infos unter: [www.telekom.de/unterwegs/fairphone](http://www.telekom.de/unterwegs/fairphone)

## Schulanmeldung für das Schuljahr 2023/2024

**Schlüchtern.** Für alle Kinder, die in der Zeit vom 01.07.2016 bis einschließlich 30.06.2017 geboren sind, besteht im Schuljahr 2023/2024 Schulpflicht. Alle Eltern der Pflichtkinder erhalten einen Brief mit einem persönlichen Termin zur Schulanmeldung.

Bei der Anmeldung ist das Kind vorzustellen. Die Geburtsurkunde oder das Familienstammbuch ist vorzulegen. Ebenso ein Nach-

weis über bestehenden Masernschutz.

Kinder, die vom 01.07.2017 bis 31.12.2017 geboren wurden, können auf Antrag der Erziehungsberechtigten in die Schule aufgenommen werden, wenn sie die für den Schulbesuch erforderliche Reife besitzen.

Soll Ihr Kind vorzeitig eingeschult werden, wird vorab um telefonische Mitteilung 06661-6210 gebeten.

Travestie-SHOW-Theater  
GERDAS kleine WELTBÜHNE  
Schlagerette, die Show  
100% Hygienekonzept  
mit viel Spaß und Musik  
in gute Laune investieren!  
„da wollte ich schon immer mal hin!“  
06108 75491 [www.gerdas.de](http://www.gerdas.de)

## Kreatives Basteln am 12. März

**Steinau.** Hast du Lust in netter Gemeinschaft zu Basteln? Am 12. März um 14.30 Uhr wird ein Bastelworkshop im Literaturcafé „Alte Apotheke“ in Steinau (Brüder-Grimm-Straße 27) angeboten.

Die Teilnehmer wollen gemeinsam eine österliche Verpackung für Schokoladeneier basteln und als weiteres Projekt eine frühlingshafte Karte gestalten. Es sind keinerlei Vorkenntnisse erforderlich.

In den Kursgebühren ist sämtliches Material, das für die beiden Projekte benötigt werden, sowie ein Erfrischungsgetränk enthalten. Die Teilnahme kostet 18 Euro.

Anmeldung unter [akkoes-ter@web.de](mailto:akkoes-ter@web.de)

**DU BRINGST VOLLEN EINSATZ, WIR BRINGEN DICH WEITER.**

Steig unbefristet bei uns in der Filiale ein und profitiere von einem attraktiven Gehalt sowie Teilzeitmöglichkeiten.

**JETZT BEWERBEN.**

[karriere.aldi-sued.de](http://karriere.aldi-sued.de)

# Meilenstein soll viele Leben retten

## Mobile Ultraschallgeräte dienen zur Erkennung von inneren Verletzungen

**Main-Kinzig-Kreis.** – Ab sofort verfügen alle fünf Notarztein-satzfahrzeuge im Main-Kinzig-Kreis über kleine Ultraschallgeräte. Diese Sonographie-Geräte haben ungefähr die Größe eines Rasierers und können dadurch leicht transportiert werden. „Noch vor wenigen Jahren waren die Geräte beinahe kühl-schrankgroß und dadurch nicht mobil einsetzbar“, erläutert Dr. Manuel Wilhelm, ärztlicher Leiter des Rettungsdienstes im Main-Kinzig-Kreis. Nun kön-

nen die kleinen batteriebetrie-benen Geräte einfach per Kabel an das Diensthandy des Notarztes angeschlossen werden, das mithilfe einer App als Bildschirm dient. Damit setzt der Main-Kinzig-Kreis sein Ziel, die Stärkung der präklinischen Versorgung auszubauen, kontinuierlich fort.

### Zusätzliche Sicherheit

Der Ultraschall kann insbesondere beim Erkennen innerer Verletzungen weiterhel-

fen, die selbst bei einer gründlichen Untersuchung nicht identifizierbar wären. „Damit können wir beispielsweise bei einem Verkehrsunfall schon außerhalb einer Klinik eine schwere Blutung im Bauch oder die Verletzung innerer Organe feststellen“, sagt Dr. Wolfgang Lenz, Leiter des Amtes für Gesundheit und Gefahrenabwehr. „Auch bei einer Reanimation konnte man früher die Ursache oft nur vermuten, mit einer schnellen Ultraschalluntersuchung hinge-

gen kann man konkrete Hinweise auf einen Herzinfarkt oder eine Lungenembolie finden“, so Wolfgang Lenz. „Wir betrachten die Notfallsonographie als eine wichtige Erweiterung der rettungsdienstlichen Ausrüstung, etwa bei der Versorgung von Verkehrsunfallopfern, und erhoffen uns davon eine zusätzliche Sicherheit in der Diagnostik“, fasst Erste Kreisbeigeordnete und Gesundheitsdezernentin Susanne Simmler zusammen. Sie bedankt sich in diesem Zu-



Dr. Manuel Wilhelm, ärztlicher Leiter des Rettungsdienstes im Main-Kinzig-Kreis, demonstriert im Rettungswagen am „Unfallpfer“ Niklas Klix, Azubi als Notfallsanitäter, den Einsatz des neuen mobilen Ultraschallgeräts. Die Bilder können mithilfe einer App auf den Handybildschirm übertragen werden.

sammenhang bei den beiden DRK-Kreisverbänden, die die Geräte gemeinsam mit dem Main-Kinzig-Kreis angeschafft haben. Finanziert wird diese Investition von den Krankenkassen über die entsprechenden Rettungsdienstbudgets.

auch in anderen Regionen geweckt. Deshalb gehen wir davon aus, dass es bei der mobilen Sonographie ebenso sein wird und sie bald Standard in der vorklinischen Versorgung sein wird“, erläutert Günther Seitz, Leiter der Abteilung Gefahrenabwehr.

Die Untersuchung per Ultraschall ist aus der modernen medizinischen Versorgung in Klinik, Arztpraxis und öffentlichem Gesundheitssystem längst nicht mehr wegzudenken und überzeugt mit einer hohen Aussagekraft.

„Ein weiterer Vorteil der mobilen Sonographie besteht darin, dass die Handhabung sehr einfach ist und dabei keine Strahlenbelastung oder sonstige Nebenwirkungen anfallen“, erklärt Susanne Simmler.

Für die Notärzte und das Rettungsdienstfachpersonal sind nun vertiefende Schulungen zur Anwendung der Notfallsonographie geplant.

### Main-Kinzig-Kreis geht voran

„Wir müssen nicht nur quantitativ in der Fläche gut aufgestellt sein, sondern natürlich auch immer den notfallmedizinischen Fortschritt im Auge behalten, um Notfallpatienten und Notfallpatientinnen bestmöglich versorgen zu können. Der Main-Kinzig-Kreis geht mit gutem Beispiel voran. So hat unser bereits im Dezember gestartetes Pilotprojekt, bei dem Hebammen in den Rettungsdienst eingebunden werden, großes Interesse

Alle Texte und Fotos: Pressestelle des Main-Kinzig-Kreises

## Öffentliche Bekanntmachung des Kommunalen Centers für Arbeit – Jobcenter

### Beschluss über den Haushaltsplan des Kommunalen Centers für Arbeit - Jobcenter - Anstalt öffentlichen Rechts des Main-Kinzig-Kreises für das Haushaltsjahr 2022 (Haushaltssatzung)

Aufgrund des § 2c Abs. 2 des Hessischen OFFENSIV-Gesetzes (OffensivG HE) in der Fassung der Bekanntmachung vom 20.12.2004 (GVBl. I S. 488, 491), zuletzt geändert durch Gesetz vom 07.05.2020 (GVBl. S. 318), in Verbindung mit den §§ 92 ff der Hessischen Gemeindeordnung (HGO) in der Fassung der Bekanntmachung vom 07.03.2005 (GVBl. I S. 142), zuletzt geändert durch Gesetz vom 11.12.2020 (GVBl. S. 915) sowie der Satzung des Kommunalen Centers für Arbeit - Jobcenter, Anstalt des öffentlichen Rechts (KCA) vom 11.09.2009, zuletzt geändert durch Beschluss der Neufassung durch den Kreistag am 13.09.2019, mit Genehmigung des Hessischen Ministeriums für Soziales und Integration (HMSI, bis 2013 Hessisches Ministerium für Arbeit, Familie und Gesundheit (HMAFG)) vom 17.09.2009, 06.05.2013, 18.08.2014 und 26.09.2019, hat der Verwaltungsrat des KCA am 20.12.2021 folgenden Beschluss über den Haushaltsplan (Haushaltssatzung) für das Haushaltsjahr 2022 gefasst:

#### § 1 – Haushaltsplan

Der Haushaltsplan für das Haushaltsjahr 2022 wird im Ergebnishaushalt

im ordentlichen Ergebnis mit dem Gesamtbetrag der Erträge auf	-221.908.000 EUR
mit dem Gesamtbetrag der Aufwendungen auf	221.908.000 EUR
mit einem Saldo von	0 EUR

im außerordentlichen Ergebnis mit dem Gesamtbetrag der Erträge auf	0 EUR
mit dem Gesamtbetrag der Aufwendungen auf	0 EUR
mit einem Saldo von	0 EUR

ausgeglichen,

im Finanzhaushalt

mit dem Saldo aus den Einzahlungen und Auszahlungen aus laufender Verwaltungstätigkeit auf	-1.170.000 EUR
--	----------------

und dem Gesamtbetrag der Einzahlungen aus Investitionstätigkeit auf	-1.100.000 EUR
Auszahlungen aus Investitionstätigkeit auf	1.100.000 EUR
mit einem Saldo von	0 EUR

Einzahlungen aus Finanzierungstätigkeit auf	0 EUR
Auszahlungen aus Finanzierungstätigkeit auf	0 EUR
mit einem Saldo von	0 EUR

mit einem Zahlungsmittelüberschuss des Haushaltsjahres von festgesetzt. -1.170.000 EUR

#### § 2 – Kreditaufnahmen

Kredite werden nicht veranschlagt.

#### § 3 – Verpflichtungsermächtigungen

Verpflichtungsermächtigungen werden nicht veranschlagt.

#### § 4 – Liquiditätskredite

Liquiditätskredite werden nicht veranschlagt.

#### § 5 – Finanzierung

Die Finanzierung erfolgt durch entsprechende Zuweisungen des Main-Kinzig-Kreises (MKK) als kommunaler Träger.

#### § 6 – Stellenplan

Es gilt der vom Verwaltungsrat als Teil des Haushaltsplans am 20.12.2021 beschlossene Stellenplan.

#### § 7 – weitere Festlegungen

Erheblichen Umfangs im Sinne des § 100 Abs. 1 HGO sind Mehraufwendungen beziehungsweise Mehrauszahlungen, wenn ein Ansatz in einem Teilergebnis- beziehungsweise Finanzhaushalt den Betrag von 1 Mio. EUR übersteigt.

Gelnhausen, den 20.12.2021

Der Vorstand  
des Kommunalen Centers für Arbeit - Jobcenter -  
Langhammer  
Vorstandsvorsitzende

### Auslegung des Beschlusses über den Haushaltsplan (Haushaltssatzung) des Kommunalen Centers für Arbeit - Jobcenter - Anstalt des öffentlichen Rechts des Main-Kinzig-Kreises für das Haushaltsjahr 2022

Der vorstehende Beschluss über den Haushaltsplan (Haushaltssatzung) für das Haushaltsjahr 2022 wird hiermit öffentlich bekannt gemacht. Das Regierungspräsidium Darmstadt als zuständige Aufsichtsbehörde gemäß § 10 OffensivG HE i.V.m. § 2c OffensivG HE hat mit Schreiben vom 18.01.2022 (AktENZEICHEN RPDA – Dez. I 16-03 u 05/4-2019/6) festgestellt, dass der Beschluss über den Haushaltsplan (Haushaltssatzung) für das Haushaltsjahr 2022 keine genehmigungsbedürftigen Teile enthält und keine Bedenken wegen Rechtsverletzungen bestehen. Der Haushaltsplan liegt zur Einsichtnahme in der Zeit vom 21.02.2022 bis 25.02.2022 sowie in der Zeit vom 28.02.2022 bis 02.03.2022 im Main-Kinzig-Forum, Gelnhausen, Barbarossastraße 16-24 (Bürgerportal, Barbarossastraße 24) montags bis mittwochs jeweils in der Zeit von 8.00 Uhr bis 16.00 Uhr, donnerstags von 8.00 Uhr bis 18.00 Uhr und freitags in der Zeit von 8.00 Uhr bis 13.00 Uhr öffentlich aus.

Gelnhausen, 26.01.2022

Der Vorstand  
des Kommunalen Centers für Arbeit  
- Jobcenter -  
gez. Langhammer



## Öffentliche Bekanntmachung des Main-Kinzig-Kreises

### Allgemeinverfügung Bad Orb 2022

Auf Grund des § 5 des Hessischen Ladenöffnungsgesetzes vom 23.11.2006 (GVBl. I 2006, S. 606) in der derzeit gültigen Fassung ergeht folgende

#### Allgemeinverfügung:

- I. Die abweichenden Öffnungszeiten für Verkaufsstellen in der Kurstadt Bad Orb werden gem. § 5 Abs. 1 und 3 HLÖG zur Abgabe von Reisebedarf, Sportartikeln, Devotionalien, Waren, die für den Ort kennzeichnend sind, und von Gegenständen des touristischen Bedarfs für die in Anlage 1.1 benannten Tage festgesetzt. Der Verkauf wird unter Berücksichtigung der Hauptgottesdienstzeiten - auf die Zeit zwischen 12:00 Uhr und 18:00 Uhr beschränkt.
- II. Die Grenzen des freigegebenen Bereichs werden durch die Grafik in Anlage 1.2 festgelegt.
- III. Die sofortige Vollziehung der Verfügung wird nach § 80 Abs. 2 Nr. 4 Verwaltungsgerichtsordnung (VwGO) angeordnet.
- IV. Die Allgemeinverfügung gilt am Tage nach ihrer Veröffentlichung als bekannt gegeben.

#### Begründung:

Das HLÖG vom 23.11.2006 (GVBl. I 2006, S. 606) in der derzeit gültigen Fassung lässt eine von § 3 Abs. 2 HLÖG abweichende Öffnung von Verkaufsstellen an bis zu 40 Sonn- und Feiertagen im Jahr zur Abgabe von Reisebedarf, Sportartikeln, Devotionalien, Waren, die für den Ort kennzeichnend sind, und von Gegenständen des touristischen Bedarfs zu. Dazu muss der Ort als Kurort anerkannt oder als Ausflugs-, Erholungs- oder Wallfahrtsort bestimmt worden sein. Zusätzlich sind die Zeiten des Hauptgottesdienstes zu berücksichtigen, die Öffnungszeiten dürfen acht Stunden nicht überschreiten und die Grenzen des Öffnungsbereichs sind auf die Bereiche zu beschränken, in denen der Kurbetrieb stattfindet oder das besondere Besucheraufkommen anzutreffen ist. Die Zuständigkeit des Kreis Ausschusses ergibt sich aus § 5 Abs. 2 und 3 HLÖG.

- Zu I.: Bei der Festsetzung der freigegebenen Tage wurden der Karfreitag, der Volkstrauertag und der Totensonntag besonders berücksichtigt und von der Öffnung ausgenommen. Die Gottesdienste der Kirchengemeinden beginnen in der Regel zwischen 10:00 Uhr und 10:15 Uhr. Bei einer durchschnittlichen Dauer von 60 - 90 Min. ist eine Freigabe ab 12:00 Uhr angemessen, um die freie Religionsausübung nicht zu gefährden. Die Öffnungszeiten werden auf sechs Stunden begrenzt, damit potenziell eingesetzte Arbeitnehmer ausreichende Ruhephasen nach einem Arbeitseinsatz am Samstag bzw. vor einem Arbeitseinsatz am Montag einhalten können. In der Regel handelt es sich jedoch um inhabergeführte Geschäfte, die keine Beschäftigten einsetzen.
- Zu II.: Die Grenzen des Öffnungsbereichs sind anhand von konkreten

Sonntag	06.03.2022	Pfingstsonntag	05.06.2022	Sonntag	21.08.2022
Sonntag	13.03.2022	Pfingstmontag	06.06.2022	Sonntag	28.08.2022
Sonntag	20.03.2022	Sonntag	12.06.2022	Sonntag	04.09.2022
Sonntag	27.03.2022	Fronleichnam	16.06.2022	Sonntag	11.09.2022
Sonntag	03.04.2022	Sonntag	19.06.2022	Sonntag	18.09.2022
Ostersonntag	17.04.2022	Sonntag	26.06.2022	Sonntag	25.09.2022
Ostermontag	18.04.2022	Sonntag	03.07.2022	Sonntag	02.10.2022
Sonntag	24.04.2022	Sonntag	10.07.2022	Tag d. D. Einheit	03.10.2022
Maifeiertag	01.05.2022	Sonntag	17.07.2022	Sonntag	16.10.2022
Sonntag	08.05.2022	Sonntag	24.07.2022	Sonntag	23.10.2022
Sonntag	15.05.2022	Sonntag	31.07.2022	Sonntag	30.10.2022
Sonntag	22.05.2022	Sonntag	07.08.2022	Sonntag	06.11.2022
Sonntag	26.05.2022	Sonntag	14.08.2022		

#### Anlage 1.1 Festgesetzte Sonn- und Feiertage zur Öffnung

Straßenzügen so bestimmt worden, dass die Nähe zum Kurbetrieb sichergestellt ist. Das Gebiet umfasst die wesentlichen touristischen Hotspots mit der Achse vom Busbahnhof zum Marktplatz, den Kurpark und den Nahbereich der Kliniken.

Zu III.: Die Anordnung der sofortigen Vollziehung ist im vorliegenden Fall im öffentlichen Interesse geboten. Im Vorfeld einer Geschäftsöffnung an einem Sonn- oder Feiertag sind für die Gewerbetreibenden organisatorische und planerische Maßnahmen mit wirtschaftlichen Auswirkungen erforderlich, die einer gewissen Planungssicherheit bedingen. Weiterhin soll Touristen und Besuchern die Deckung ihres individuellen touristischen Bedarfs ermöglicht werden. Die Interessen der Gewerbetreibenden sowie der Touristen und Besucher überwiegen somit dem allgemeinen öffentlichen Interesse. Diese Verfügung stellt keine Verpflichtung zur Öffnung dar, sondern ermöglicht Gewerbetreibenden lediglich die Option. Die übrigen arbeitsrechtlichen Bestimmungen sind zwingend zu beachten und einzuhalten.

#### Rechtsmittelbelehrung:

1. Gegen diese Allgemeinverfügung kann innerhalb eines Monats nach öffentlicher Bekanntgabe schriftlich oder zur Niederschrift bei unserer Behörde Widerspruch eingelegt werden. Über den Widerspruch entscheidet unsere Behörde, sofern dem Widerspruch -nach Anhören des in unserem Hause befindlichen Anhörsausschusses- durch uns nicht abgeholfen werden wird.
2. Gegen die Anordnung der sofortigen Vollziehung dieser Verfügung kann gemäß § 80 Abs. 5 Verwaltungsgerichtsordnung (VwGO) das Recht auf Beantragung der Wiederherstellung der aufschiebenden Wirkung des Widerspruchs geltend gemacht werden. Der Antrag ist schriftlich oder zur Niederschrift einzureichen beim

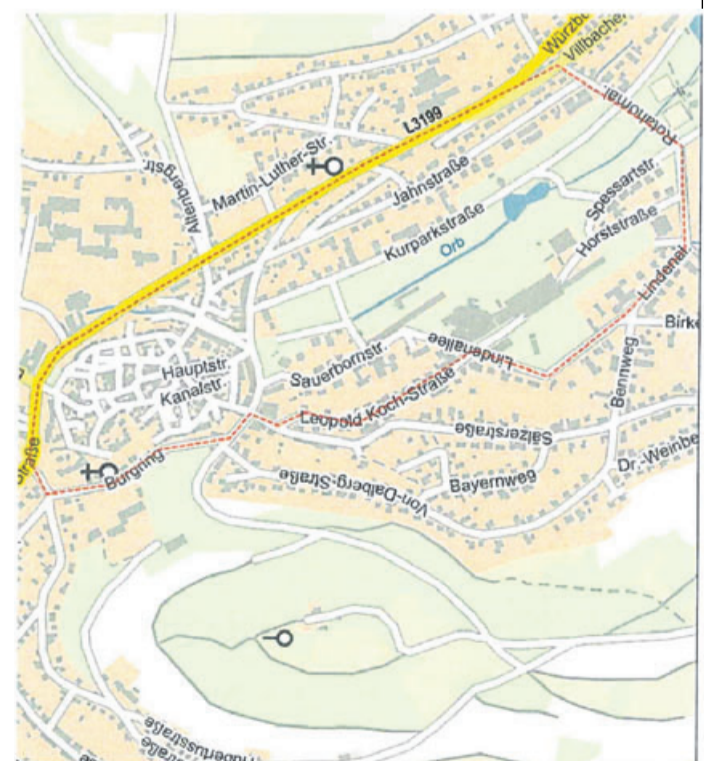

Anlage 1.2 Karte mit den festgelegten Grenzen des Öffnungsgebietes

Verwaltungsgericht Frankfurt am Main  
Adalbertstraße 18  
60486 Frankfurt am Main

Dieser Antrag ist bereits vor Erhebung einer Anfechtungsklage zulässig.

Freundliche Grüße  
Im Auftrag  
-Krech-

## Bitburger Premium Pils, Radler

„Stubbi“,  
Kasten = 20 x 0,33 l,  
zzgl. 3,10 € Pfand,  
1l = 1,21 €

- 36 %

7.99



**Lammsbräu Bio Bier\***  
diverse Sorten,  
Kasten = 10 x 0,5 l,  
zzgl. 2,30 € Pfand,  
1l = 2,00 €



14.99  
9.99

**Krombacher Bier**  
diverse Sorten,  
Kasten = 20 x 0,5 l,  
zzgl. 3,10 € Pfand,  
1l = 1,30 €



14.99  
12.99

**Flensburger Pilsener**  
Kasten = 20 x 0,33 l,  
zzgl. 4,50 € Pfand,  
1l = 1,97 €



14.99  
12.99

**Früh Kölsch**  
Kasten = 24 x 0,33 l,  
zzgl. 3,42 € Pfand,  
1l = 1,89 €



17.99  
14.99

**Hasseröder Premium Pils**  
Kasten = 20 x 0,5 l,  
zzgl. 3,10 € Pfand,  
1l = 0,90 €



- 40 %  
8.99

## Helles Pilleken

Kasten = 24 x 0,33 l,  
zzgl. 3,42 € Pfand,  
1l = 1,64 €



14.99  
12.99

## Hofbräu Original, Hofbräuhaus Hell

Kasten = 20 x 0,5 l,  
zzgl. 3,10 € Pfand,  
1l = 1,50 €



- 21 %  
14.99

## Budweiser Budvar

Kasten = 20 x 0,5 l,  
zzgl. 3,26 € Pfand,  
1l = 1,60 €



18.49  
15.99

+ 2 Flaschen GRATIS!  
Entspricht einem Kastenpreis von 14,54 €

## König Ludwig Weissbier

naturtrüb, dunkel,  
Kasten = 20 x 0,5 l,  
zzgl. 3,10 € Pfand,  
1l = 1,40 €



16.99  
13.99

## Benediktiner Hell, Weissbier

naturtrüb, alkoholfrei,  
Kasten = 20 x 0,5 l,  
zzgl. 3,10 € Pfand,  
1l = 1,60 €



18.99  
15.99

## Black Forest Mineralwasser

still,  
Kasten = 12 x 0,7 l,  
zzgl. 3,30 € Pfand,  
1l = 0,65 €



- 21 %  
5.49

## Förstina Schorle

diverse Sorten,  
Kasten = 12 x 0,75 l,  
zzgl. 3,30 € Pfand,  
1l = 0,83 €



8.99  
7.49

## Rothenbücher Kahlgrund\*

Apfelsaft, Apfelwein,  
Kasten = 6 x 1 l,  
zzgl. 2,40 € Pfand,  
1l = 1,25 €



8.99  
7.49

## TWENTYFOUR 7 Energy

koffeinhaltig,  
0,25 l-Dose,  
zzgl. 0,25 € Pfand,  
1l = 2,36 €



6.69  
0.59

## Coca-Cola Kombikiste

teilweise koffeinhaltig,  
Kasten = 24 x 0,33 l,  
zzgl. 5,10 € Pfand,  
1l = 1,89 €



16.99  
14.99

## Coca-Cola XXL\*

koffeinhaltig,  
2 l-Flasche,  
zzgl. 0,25 € Pfand,  
1l = 0,65 €



1.59  
1.29

## Keiler Weißbier

hell, dunkel,  
Kasten = 20 x 0,5 l,  
zzgl. 5,10 € Pfand,  
1l = 1,40 €



14.99  
13.99

+ 4er Pack GRATIS!

Entspricht einem Kastenpreis von 11,66 €

## Moskovskaya Vodka & Lemon

0,33 l-Dose,  
0,75 l-Flasche,  
1l = 6,03 €



- 23 %  
1.99

## Lauffener Katzenbeisser

QbA,  
diverse Sorten,  
0,75 l-Flasche,  
1l = 5,32 €



- 20 %  
3.99

## Aperol Aperitivo

11%,  
0,7 l-Flasche,  
1l = 12,69 €



10.49  
8.88

## Gordon's

London Dry Gin,  
Premium Pink,  
37,5%,  
0,7 l-Flasche,  
1l = 14,27 €



- 23 %  
9.99

## Förstina Sprudel Mineralwasser

diverse Sorten,  
Kasten = 12 x 1 l,  
zzgl. 3,30 € Pfand,  
1l = 0,42 €



- 23 %  
4.99

In Ihrer Nähe



www.logo-getraenke.de

Folgen Sie uns auf:



**Bacardi**  
diverse Sorten,  
0,7 l-Flasche,  
1l = 14,99 €



12.99  
10.49

## Theresien Quelle Mineralwasser

diverse Sorten,  
Kasten = 12 x 0,75 l,  
zzgl. 3,30 € Pfand,  
1l = 0,55 €



Dauer-Niedrigpreis!  
4.99

## Absolut Vodka

40%,  
0,7 l-Flasche,  
1l = 15,70 €



- 21 %  
10.99

# Hinsehen und handeln

Aufarbeitung, Prävention und Intervention im Bistum Fulda

**Fulda.** Vorbeugen und eingreifen, hinsehen und handeln – im Bistum Fulda haben die Erfahrungen von Fällen sexualisierter Gewalt, Machtmissbrauch sowie den Fehlern, die im Umgang damit gemacht wurden, zu weitreichenden Maßnahmen geführt: Eine unabhängige Kommission untersucht und arbeitet diese Vergangenheit jetzt systematisch und konsequent auf. Der Perspektive der Betroffenen kommt dabei eine besondere Bedeutung zu. Gleichzeitig gilt es, präventiv zu wirken und achtsam zu sein. Auch im Bistum Fulda hat es in der Vergangenheit Fälle von sexualisierter Gewalt und Machtmissbrauch gegeben. Die Aufarbeitungskommission des Bistums hat ihre Arbeit im September 2021 aufgenommen und untersucht nun nach einer Phase, in der sie sich konstituiert und Fragen der Organisation und der Herangehensweise geklärt hat, vor allem Unterlagen und Akten. Sie wird im Rahmen der Aufarbeitung zudem Betroffene anhören und das Verhalten und Reagieren von Verwaltung und kirchlichen Organisationen bewerten.

### Qualität, Transparenz, Genauigkeit

Bis die Aufarbeitungskommission mit ihrer Arbeit beginnen konnte, mussten im

Vorfeld viele Details geklärt werden. Dabei ging es vor allem um Qualität, Transparenz und Genauigkeit. Im Juni 2020 wurde dazu zwischen der Deutschen Bischofskonferenz und dem Unabhängigen Beauftragten für Fragen des sexuellen Kindesmissbrauchs der Bundesrepublik Deutschland eine „Gemeinsame Erklärung über verbindliche Kriterien und Standards für eine unabhängige Aufarbeitung“ unterzeichnet.

Diese Vereinbarung sichert, dass die Aufarbeitung auf der Grundlage einheitlicher Standards durchgeführt wird. In der Folge hat das Bistum Fulda begonnen, die Mitglieder der Aufarbeitungskommission zusammenzustellen. Zwei Personen hat die hessische Landesregierung vorgeschlagen, lediglich ein Mitglied steht in einem Arbeitsverhältnis mit dem Bistum.

Von Anfang an war klar, dass in der Kommission auch Betroffene vertreten sein müssen. Deshalb begannen die Bischöfe Fulda, Mainz und Limburg Anfang 2021 einen gemeinsamen Betroffenenbeirat auszuschreiben. Nachdem sich der Betroffenenbeirat gebildet hatte und so die Beteiligung der Betroffenen an der Aufarbeitung gesichert war, konnte sich danach auch die Aufarbeitungskommission konstituieren.



Foto: Bistum Fulda

### Multiprofessionelle Aufarbeitungskommission

Die Aufarbeitungskommission besteht aus neun Personen, ist multiprofessionell aufgestellt und überwiegend mit externen Experten besetzt: Juristen, Fachleute aus den Bereichen Verwaltung, Organisation und Psychologie. Hinzu kommen zwei Vertreter aus dem gemeinsamen Betroffenenbeirat sowie ein Mitarbeiter, der im Archiv der Diözese tätig ist.

### Vollständige Unabhängigkeit

Die Kommission arbeitet vollständig unabhängig von der Diözesanleitung. Sie

kann auch entscheiden, ob Sie externe Dienstleistungen für ihre Arbeit hinzuzieht. Das könnten z.B. Gutachten sein, Dienstleistungen im rechtlichen Bereich oder in der Aktenaufarbeitung. Wenn die Kommission einzelne Fälle sichtet, führt sie ihre Untersuchungen ohne Rücksicht auf etwaige Funktionsträger oder Personen mit exponierten Namen aus.

### Betroffenenbeirat

Die beiden Betroffenenvertreter aus dem gemeinsamen Betroffenenbeirat der drei Bistümer Fulda, Mainz und Limburg sind von diesem Gremium auch zur Mit-

arbeit in der Aufarbeitungskommission beauftragt worden. Der Beirat begleitet die Arbeit der Diözesen im Themenfeld der sexualisierten Gewalt und dient damit der kontinuierlichen Wahrnehmung aus der Perspektive der Betroffenen. Er hat jederzeit das Recht, dem Bischof gegenüber Empfehlungen und Stellungnahmen abzugeben. Weiterhin ist er zu geplanten Regelungen zur Weiterentwicklung der Aufarbeitung, Intervention und Prävention anzuhören. Der Betroffenenbeirat trifft seine Entscheidungen selbstständig und arbeitet nach einer Geschäftsordnung, die er sich selbst gegeben hat.

### Hinsehen und handeln

Vorbeugen und eingreifen, hinsehen und handeln – das sind Maßnahmen, die im Bistum Fulda kontinuierlich ausgebaut werden. Dazu gehören Schutzkonzepte in allen katholischen Einrichtungen, Verbänden und Pfarreien, Positionspapiere zur Prävention sexualisierter Gewalt, Leitlinien, Verhaltensregeln sowie Schulungskonzepte und direkte Kontaktmöglichkeiten. Verharmlosungen, Relativierungen, geringschätzigere Vergleiche oder ein Kleinreden der vergangenen Vorkommnisse sind für das Bistum Fulda nicht akzeptabel.

### Arbeit an und in der Kirche

Neben dem Aufarbeiten vergangener und dem Vermeiden künftiger Erfahrungen von Machtmissbrauch und sexualisierter Gewalt steht die Kirche – auch im Synodalen Weg in Deutschland und im synodalen Prozess der Weltkirche – vor der Herausforderung, Wege zu finden, die Menschen von heute in eine Beziehung mit der Botschaft des Glaubens bringen. Dabei wird man auch vieles loslassen sowie neue Formen und Perspektiven finden müssen, um den Auftrag der Kirche beim Wort zu nehmen.

### Kontakt und Beratung

Das Bistum Fulda hat unabhängige Ansprechpersonen für Betroffene sexualisierter Gewalt: Ute Sander, Dipl.-Sozialarbeiterin und Supervisorin sowie Stefan Zierau, Dipl.-Pädagoge, Supervisor und Psychotherapeut. Darüber hinaus besteht die Möglichkeit, mit der Präventionsbeauftragten des Bistums, Frau Birgit Schmidt-Hahnel und der Interventionsbeauftragten, Frau Alexandra Kunkel, Kontakt aufzunehmen. Weitere Informationen und Kontaktadressen: [www.hinsehen-handeln-bistum-fulda.de](http://www.hinsehen-handeln-bistum-fulda.de)

Gesundheit

ANZEIGE

Frei verkäuflich in Ihrer Apotheke:

### Spezialpräparat zur Unterstützung der männlichen Vitalität

Forscher haben herausgefunden, dass bestimmte Nährstoffe eine wichtige Rolle für die männliche Sexualfunktion spielen. Diese wurden von Experten in dem Spezialpräparat **Neradin aktiv** für den Mann kombiniert (frei verkäuflich, Apotheke).

Häufige Faktoren, die die männliche Sexualfunktion beeinflussen, sind Ermüdung und Erschöpfung. Deshalb enthält Neradin aktiv einen wertvollen Extrakt aus rotem Ginseng. Zusätzlich ist Magnesium enthalten, das zur Verringerung von Müdigkeit und Erschöpfung beiträgt.

Außerdem wichtig zu wissen: Eine gesunde Sexualfunktion beginnt mit dem sexuellen Begehren, welches größtenteils von Testosteron gesteuert wird. Daher ist in Neradin aktiv auch Zink zur Aufrechterhaltung eines normalen Testosteronspiegels im Blut enthalten.

Typisch für viele Männer: zu hohe Homocystein-Werte, z. B. aufgrund eines hohen Fleischverzehrs. Diese können die Durchblutung stören, die für eine Erektion entscheidend ist. Deshalb enthält das Nahrungsergänzungsmittel Neradin aktiv zudem Folsäure, die für einen normalen Homocystein-Stoffwechsel sorgt.

Jetzt Neradin aktiv probieren!

Für Ihre Apotheke:  
**Neradin aktiv**  
(PZN 16809560)



[www.neradin.de](http://www.neradin.de)

# Die Nr. 1\* Cannabis CBD Gel

## Warum diese CBD-Innovation aus der Apotheke überzeugt

Eine CBD-Innovation aus der Apotheke begeistert derzeit Millionen Deutsche: Von der Apotheken-Qualitätsmarke Rubaxx gibt es das Nr. 1\* Cannabis CBD-Gel als Kosmetikum mit ~600mg CBD frei verkäuflich in der Apotheke

(Rubaxx Cannabis CBD Gel). Das Rubaxx Cannabis CBD Gel ist frei verkäuflich und wurde mit Menthol und Minzöl zur Pflege beanspruchter Muskeln angereichert.

CBD ist ein vielversprechendes Cannabinoid, das aus der

Cannabispflanze gewonnen wird. Genauer gesagt ist es DER Stoff, der heute mehr denn je im Fokus steht und die Wissenschaft beeindruckt. Besonders hoch im Kurs: Die Züchtung von Cannabissorten mit sehr hohem CBD-Gehalt.



Qualitätsstandards in modernster Produktionsstätte und mit neuester Technologie in Deutschland hergestellt.

### Reines CBD, aufwendig isoliert

Experten der Marke Rubaxx haben sich umfassend mit CBD beschäftigt. Mit Erfolg: Mittels eines komplexen CO<sub>2</sub>-Verfahrens konnten sie aus der Cannabissorte sativa L. hochwertiges, reines CBD isolieren und mit einer Dosierung von ~600mg CBD im Rubaxx Cannabis CBD Gel aufbereiten – der höchste CBD-Gehalt pro Tube in deutschen Apotheken! Außerdem wurde das wertvolle Cannabis CBD Gel mit Menthol und Minzöl angereichert – zur Pflege beanspruchter Muskeln. Dank der praktischen Gelform kann das Cannabis CBD Gel ganz einfach und je nach Bedarf mehrmals täglich lokal auf die betreffende Stelle einmassiert werden.

### Hochwertig, geprüft & zertifiziert

Das Rubaxx Cannabis CBD Gel wird unter höchsten

Das Nr. 1\* CBD-Gel aus der Apotheke!

Für Ihre Apotheke:  
**Rubaxx Cannabis CBD Gel**  
(PZN 16330053)



[www.rubaxx-cannabis.de](http://www.rubaxx-cannabis.de)



Höchste Qualität von der Pflanze bis zum Produkt

\*CBD Gels; Absatz nach Packungen, Quelle: Insight Health, MAT 11/2021 • Rubaxx Cannabis CBD Gel ist ein Kosmetikum und enthält ca. 600 mg CBD, kein THC. • Abbildungen Betroffener nachempfunden

# Kirche

## Gottesdienste

Bitte erkundigen Sie sich in Ihrer Kirchengemeinde über die aktuell geltenden Vorschriften.

**Freie Christengemeinde Bergwinkel, Steinau**  
Gottesdienste sonntags um 10.00 Uhr, Kinderbetreuung

**Evangelische Christugemeinde in Sinntal und Marjoß**  
Sonntag, 20.2.:  
9.30 Uhr Gottesdienst in Oberzell mit Pfr. Schmitz  
9.30 Uhr Gottesdienst in Jossa mit Pfr. Schneider  
10.45 Uhr Gottesdienst in Sterbfritz mit Pfr. Schmitz  
10.45 Uhr Gottesdienst in Neuengronau mit Pfr. Schneider

**Katholische Kirchengemeinde Hl. Dreifaltigkeit Steinau-Ulmbach**

Sonntag, 20.2.:  
8.30 Uhr Uerzell heilige Messe  
10.00 Uhr Ulmbach heilige Messe  
Dienstag, 22.2.:  
18.00 Uhr Uerzell heilige Messe  
Mittwoch, 23.2.:  
9.00 Uhr Steinau heilige Messe  
Freitag, 25.2.:  
18.00 Uhr Ulmbach heilige Messe

**Katholische Kirchengemeinde St. Peter und Paul Bad Soden-Salmünster**  
Samstag, 19.2.:  
15.30 Uhr Bad Soden heilige Messe in poln. Sprache  
18.00 Uhr Bad Soden Sonntagvorabendmesse  
19.00 Uhr Ahl Sonntagvorabendmesse  
Sonntag, 20.2.:  
10.30 Uhr Salmünster heilige Messe für die Pfarrgemeinde  
Montag, 21.2.:  
8.30 Uhr Salmünster Laudes (Bildungshaus)  
Dienstag, 22.2.:  
18.30 Uhr Salmünster heilige Messe  
Mittwoch, 23.2.:  
9.00 Bad Soden heilige Messe (Max.-Kolbe-Haus)  
Donnerstag, 24.2.:  
18.30 Uhr Salmünster heilige Messe  
Freitag, 25.2.:  
9.00 Uhr Bad Soden heilige Messe (Max.-Kolbe-Haus) in einem Anliegen  
11.00 Uhr Salmünster Wortgottesdienst

**Evangelische Kirchengemeinde Schlüchtern**

Sonntag, 20.2.:  
Schlüchtern, Ahlersbach:  
10.00 Uhr Gottesdienst in der Aula des UvH  
Pfarrer Battefeld  
Niederzell:  
9.30 Uhr Gottesdienst  
Pfarrerin Failing  
Elm:  
10.45 Uhr Gottesdienst  
Pfarrerin Failing  
Gundhelm:  
10.45 Uhr Gottesdienst  
Pfarrer i.R. Arnold  
Hutten:  
9.30 Uhr Gottesdienst  
Pfarrer i.R. Arnold  
Donnerstag, 24.2.:  
11.00 Uhr Kindergartengottesdienst zu Fasching in Schlüchtern  
Pfarrerin Schneider

## Hilfe im Notfall

Polizei 110 · Feuerwehr 112 · Rettungsdienst 112  
Giftnotruf (061 31) 19240

### Altkreis Schlüchtern

19. bis 25. Februar 2022

#### Ärzte

##### Ärztlicher Bereitschaftsdienst Main-Kinzig-Ost

Gelnhausen, Linsengericht, Hasselroth, Freigericht, Gründau (Lieblos, Rothenbergen und Niedergründau), Biebergemünd, Brachtal, Birstein, Wächtersbach, Bad Orb, Bad Soden-Salmünster, Sinntal, Steinau a. d. Straße, Jossgrund, Flörsbachtal, Schlüchtern.

Der regionale **Ärztliche Bereitschaftsdienst** ist erreichbar außerhalb der Praxiszeiten – ohne Vorwahl und kostenlos – unter **Tel. 116117**. Wenn die Beschwerden keinen Aufschub bis zur regulären Sprechstunde erlauben, können Sie auch die Bereitschaftsdienstzentrale aufsuchen. Die **Bereitschaftsdienstzentrale in Schlüchtern** in den Main-Kinzig-Kliniken ist geöffnet am Wochenende Samstag und Sonntag sowie an Feiertagen und Brückentagen ab 8.00 Uhr, Montag, Dienstag und Donnerstag ab 19.00 Uhr, Mittwoch und Freitag ab 14.00 Uhr, jeweils bis 22.00 Uhr.

#### Apotheken

Der Wechsel der Dienstbereitschaft auf die nächste dienstbereite Apotheke erfolgt täglich um 8.30 Uhr.

- 19.02.22: ■ **Brüder-Grimm-Apotheke**, Steinau  
Brüder-Grimm-Str. 119.....(066 63) 60 18
- **Kalbach-Apotheke**, Kalbach  
Hauptstr. 10a.....(066 55) 91 11 96
- 20.02.22: ■ **Marien-Apotheke**, Flieden  
Hauptstr. 28.....(066 55) 50 59
- 21.02.22: ■ **Rathaus-Apotheke**, Schlüchtern  
Obertorstr. 10.....(066 61) 96 4 10
- 22.02.22: ■ **Bergwinkel-Apotheke**, Schlüchtern  
Grabenstr. 1 a.....(066 61) 20 20
- 23.02.22: ■ **Bahnhof-Apotheke**, Neuohf  
Bahnhofstr. 7.....(066 55) 98 6 86 13
- **Einhorn-Apotheke**, Sinntal  
Schlüchtern Str. 9.....(066 64) 20 8
- 24.02.22: ■ **Lotichius-Apotheke**, Schlüchtern  
Lotichiusstr. 46.....(066 61) 96 2 10
- 25.02.22: ■ **Alte Apotheke**, Flieden  
Schlüchtern Str. 2.....(066 55) 42 42

österr. Dichter † 1926	aufgrund von	Autor v. „Lili Marleen“ † 1983	Grünanlage in einem Heilbad	Teil der Scheune	Zauberwort	großer Wasservogel	Fluss zur Dordogne	Hauptstadt von Kroatien	Drehgriff	eine Salat-sorten	Jazzstil
ugs.: Volltreffer beim Kegeln				Chef (amerik.)	Holz-pantoffel (engl.)		ein Leichtmetall (Kurzw.)		lateinisch: König		trop. Zier-vogel
Alt-schnee			häufiger Flussname in Bayern				Bein-bekleidung	ugs.: gemein, widerwärtig	ugs.: amerik. Polizist		
			Reinheitsgrad für Diamanten (frz.)	Kartenglücks-spiel	geflochtene Brot-sorten						
mund-ärtlich: Kuppe	balkon-artiger Vorbau, Säiler	Fahrzeug des Papstes						isla-mischer Name Jesu	Berüh-rungs-verbod	alte dt. Münze	israel. Politiker † 1992
Truppen-standort			regional: Grill-hähnchen (engl.)	erwärmt	Ausruf des An-sporns ungebraucht	Mär-chen-gestalt				lat.: Zorn	griech. Vorsilbe: wieder-gemäß
verblüht	engl.: Gestalt, Persön-lichkeit	Schau-platz im Theater					Rinde; Borke	Anzeigen-bel-hebung	Wett-kampf-klasse		
Kraft-wagen-führer				frühere Herrscherin	Heide-kraut						
		Fliegen-larve	See-manns-lohn				großes Gewässer	Gattung der Echten Frösche			
Industrie-maß für Normgrö-ßen (Kf.)	german. Sa-gengestalt Stadt bei Teheran				Bauart, Modell	kurz für: um das			<b>AUFLÖSUNG DES LETZTEN RÄTSELS</b> ■ ■ ■ ■ ■ H ■ L ■ ■ ■ T ■ H ■ ■ ■ ■ ■ ■ M ■ E ■ E ■ R ■ E ■ N ■ G ■ E ■ ■ B ■ O ■ D ■ Y ■ G ■ U ■ A ■ R ■ D ■ ■ K ■ L ■ A ■ R ■ ■ A ■ A ■ S ■ E ■ N ■ M ■ T ■ H ■ E ■ O ■ ■ L ■ E ■ U ■ M ■ U ■ N ■ D ■ G ■ A ■ N ■ T ■ O ■ N ■ I ■ N ■ ■ F ■ I ■ N ■ C ■ A ■ O ■ ■ D ■ A ■ R ■ R ■ E ■ P ■ K ■ ■ ■ P ■ H ■ A ■ V ■ E ■ R ■ S ■ ■ G ■ E ■ I ■ N ■ I ■ G ■ ■ S ■ T ■ E ■ L ■ L ■ E ■ A ■ ■ V ■ O ■ R ■ B ■ E ■ I ■ ■ O ■ ■ W ■ E ■ H ■ R ■ P ■ P ■ P ■ U ■ R ■ I ■ N ■ ■ E ■ L ■ U ■ K ■ ■ R ■ R ■ C ■ H ■ I ■ O ■ S ■ S ■ A ■ N ■ G ■ O ■ L ■ A ■ ■ G ■ O ■ T ■ H ■ A ■ P ■ M ■ A ■ L ■ U ■ S ■ ■ T ■ A ■ R ■ ■ Z ■ E ■ N ■ R ■ A ■ U ■ R ■ Y ■ ■ D ■ O ■ Z ■ E ■ N ■ T ■ ■ N ■ H ■ I ■ A ■ S ■ L ■ K ■ A ■ L ■ I ■ ■ L ■ U ■ K ■ A ■ S ■ P ■ A ■ L ■ E ■ T ■ O ■ T ■ ■ S ■ ■ M ■ A ■ R ■ I ■ E ■ ■ N ■ E ■ R ■ O ■ ■ S ■ I ■ M ■ M ■ K ■ R ■ A ■ E ■ M ■ E ■ R ■		
Gelege			dt. Schau-spieler (Horst) † 2008								1162

# Wanderung des VHC Steinau – Heringssessen abgesagt

Spessartspur „Bellinger Berg und Warte“

**Steinau.** Am Sonntag, 20. Februar treffen sich die Wanderer des VHC Steinau zu einer Wanderung: Spessartspur „Bellinger Berg und Warte“. Treffpunkt ist um 13 Uhr am Schlossparkplatz in Steinau. Ab hier beginnt die ca. 8 km lange Wanderung. Rainer Pusch, Tel. 06663/1662, hat die Führung. Die Wanderung erfolgt auf eigene Gefahr und findet unter den gültigen Coronaregeln statt. Außer-dem muss der VHC aufgrund der derzeitigen Corona-Lage das Heringssessen im Wanderheim im Ohl am 2. März absagen.

## Polsterkauf mit Zufriedenheits-Garantie!

# WIR MACHEN DEN UNTERSCHIED



- In der vielfältigen Auswahl schönster Polster.
- In der persönlichen Beratung, mit viel Zeit für Ihre Wünsche.
- In der Kompetenz, denn wir machen alles möglich: z.B. Sondergrößen auch für kleine Räume.
- Immer der beste Preis.

**Polstergarnituren**

**Fernsehessel**

**Funktions-Sofas**

**Boxspring-Betten**

**Matratzen**

## Polsterwelt Schmidmeier

Bernd, Jürgen und Sascha Schmidmeier GBR, Sitz: Aschaffener Straße 110, 64832 Babenhausen

**63628 Bad Soden-Salmünster**  
Bad Sodener Str. 30, direkt am Bahnhof,  
Tel: 06056-91670

**60386 Frankfurt, Stadtteil Fechenheim**  
Wächtersbacher Str. 76, direkt gegenüber Kaufland,  
nur ca.1 km vom Hessen-Center, Tel. 069-4269483-0

**64832 Babenhausen**  
Aschaffener Str.110,  
an der B26, Tel. 06073-61750

Wir sind gerne für Sie da: Mo - Fr 10 - 19 Uhr, Samstag 10 - 18 Uhr [www.polsterwelt-schmidmeier.de](http://www.polsterwelt-schmidmeier.de)

# Tageszeitung digital erleben

Das ePaper der GNZ bietet hohen Lesekomfort und viele Funktionen

## Die wichtigsten Funktionen

Der „Home-Screen“ – die Willkommenseite – im Browser und in der App ist scrollbar und bietet Platz für noch mehr Inhalte. Im Fokus steht wie gewohnt Ihre digitale Tageszeitung. Sie lässt sich herunterladen und durch Zoomen oder Antippen der Artikel lesen. Die Nutzung der App wurde dabei auch für mobile Endgeräte ausgelegt. Lesen Sie bequem auf dem Smartphone Ihre Nachrichten und swipen Sie bequem durch die Artikel. Die Aktivierung der automatischen Löschroutine schont dabei Ihren Speicherplatz.

## Interaktive Rätsel

Sie können Ihr Kreuzworträtsel oder Sudoku direkt ausfüllen. Ihre Lösungen werden gespeichert und können jederzeit ergänzt, gelöscht und angepasst werden.

## Besser lesen

Tippen Sie innerhalb einer Ausgabe auf einen Artikel und lesen Sie ihn bequem in der Leseseite. Die nutzerfreundliche Leseseite mit Bildstrecke ermöglicht ein leichtes Navigieren durch die Artikel. Die Schriftgröße können Sie wie gewohnt individuell anpassen.

## Früh informiert

Bereits um 1.45 Uhr morgens ist das GNZ-ePaper verfügbar. Damit starten Frühaufsteher bestens informiert in den Tag.



## Verlagsbeilagen inklusive

Von der Fernsehzeitschrift „rtv“ über „Land & Leute“ bis hin zu unserem „Dehaam“-Magazin lesen Sie auch alle Verlagsbeilagen der GNZ bequem in der App oder im Browser Ihres Computers.

## Flexibilität



Lesen Sie Ihre Zeitung, wann und wo immer Sie möchten. Ganz bequem unterwegs auf dem Tablet oder Smartphone. Haben Sie Ihren Artikel einmal heruntergeladen, können Sie diesen auch ohne Internetverbindung jederzeit weiterlesen.

## Themenmonitor



Legen Sie fest, was Sie wirklich interessiert. Die Funktion „Themenmonitor“ gibt Ihnen Bescheid, wenn es zu Ihren Wunschthemen etwas Neues zu lesen gibt.

## Merken und wiederfinden



Markieren Sie sich Textpassagen oder speichern Sie interessante Artikel in Ihren Lesezeichen ab, damit Sie diese zu einem späteren Zeitpunkt schneller wiederfinden. Zusätzlich ermöglicht Ihnen die neue Suchfunktion, nach Themen und Stichwörtern in allen Ausgaben zu suchen.

## Drucken und teilen



Den Lieblingsartikel ausdrucken oder versenden? Kein Problem mit der integrierten Funktion.



# Mit unserem ePaper-Abo können Sie sparen!

GNZ-ePaper  
28,90 €/Monat



Mehr Infos und kostenlose Leseprobe unter Tel. (0 60 51) 833-290 oder [www.gnz.de/epaper](http://www.gnz.de/epaper)

# Main-Kinzig-Kreis und Landkreis Fulda ziehen trotz Corona positive Bilanz des Kultursommers 2021

Ab sofort sind Bewerbungen für das Programm 2022 möglich

**Main-Kinzig-Kreis/Landkreis Fulda.** Die Bilanz zur 22. Auflage des Kultursommers Main-Kinzig-Fulda im vergangenen Jahr fällt trotz der Erschwernisse durch die Corona-Pandemie positiv aus: Erstaunlich viele Veranstaltungen konnten dennoch angeboten werden.

[www.kultursommer-hessen.de](http://www.kultursommer-hessen.de)

Aufgrund der zahlreichen Änderungen und alternativen Angebote wurde 2021 erneut auf ein gedrucktes Programmheft verzichtet. Dafür wurde die Homepage: [www.kultursommer-hessen.de](http://www.kultursommer-hessen.de) ständig aktualisiert und angepasst. Der Zugriff auf die Webseite war rege und erwies sich in dieser besonderen Situation als ein ideales Mittel, um schnell die Öffentlichkeit zu informieren und für die Veranstaltungen, die stattfinden konnten, zu bewerben. Das trifft auch für die Information der Öffentlichkeit in den sozialen Medien wie Facebook und Instagram zu.

### Kulturelle Sommergenüsse unter Hygieneauflagen

Ihren besonderen Dank richten die beiden Landräte, Thorsten Stolz (Main-Kinzig-Kreis) und Bernd Woide (Landkreis Fulda), an die vie-

len Kulturschaffenden in Vereinen, Initiativen, Kirchengemeinden und Kulturbetrieben sowie an alle, die es ermöglicht haben, dass die kulturellen Sommergenüsse unter den jeweils geltenden Hygieneauflagen angeboten werden konnten. „Einen weiteren Dank richten wir an das Hessische Ministerium für Wissenschaft und Kunst sowie an die Sparkassen-Kulturstiftung Hessen-Thüringen für die finanzielle Unterstützung“, erklären Stolz und Woide.

### Die Geschäftsstelle zieht positive Bilanz

„So gab es einige Open-air-Veranstaltungen, Konzerte in Kirchen und Kunstgenuss in großen Sälen. Dazu boten viele eher kleinere Veranstaltungen an besonders charmanten Orten einen besonderen Genuss und unvergessliche Momente“, berichten die beiden Geschäftsführerinnen des Kultursommers, Andrea Sandow (Kulturbeauftragte des Main-Kinzig-Kreises) und Birgit Büttner (von der vhs Landkreis Fulda). Es wurden 100 Veranstaltungen in die Förderung aufgenommen, davon 16 im Kinderkultursommer. Absagen aufgrund der Pandemie gab es 14, zwei davon betrafen den Kinderkultursommer. Dankbar waren die Veranstalter und Ver-

anstalterinnen für die angebotene zeitliche Flexibilität, sowohl während der verlängerten Phase der Antragstellung als auch bei der Ausdehnung des Veranstaltungsraums bis in den Herbst hinein. Insgesamt haben 11.000 Besucherinnen und Besucher die Angebote genutzt. Leider fand die Eröffnungsveranstaltung des Kultursommers in Schöneck während des Lockdowns statt und ließ keinerlei Publikum zu. Das Konzert der österreichischen Band „ALMA“ wurde aufgezeichnet und war online verfügbar, den digitalen Konzertbesuch nutzten 1.600 Kulturinteressierte.

„Laut Aussage der Veranstaltenden ist die Resonanz des Publikums überwiegend als positiv eingestuft worden. Alle Kulturangebote spiegelten eine hohe Qualität wider und sprachen für Ideen und Einfallsreichtum der Organisatoren, die immer auch Hygienevorschriften im Blick haben mussten“, berichten die Landräte Thorsten Stolz und Bernd Woide.

### Wieder Kinderkultursommer

Für den Kultursommer Main-Kinzig-Fulda 2022 sind alle Kulturämter und Kulturverantwortlichen der Städte und Gemeinden in der Kultursommer-Region sowie alle interessierten Vereine und Ini-

tiativen aus dem Bereich von Kunst und Kultur aufgerufen, ihre Veranstaltungen für das Programm des Kultursommers anzubieten.

Wie bereits in den vergangenen Jahren wird es auch wieder einen Kinderkultursommer geben. Veranstaltungen, die sich an Kinder bis zwölf Jahre richten, werden hier besonders berücksichtigt. Die vollständigen Projektbeschreibungen, Kosten- und Finanzierungspläne sowie Bilddaten sind unter Verwendung des Onlineformulars [www.kultursommer-hessen.de](http://www.kultursommer-hessen.de) bis zum 15. März einzureichen. Der Beirat wird zeitnah, Ende März, über die Aufnahme der vorliegenden Veranstaltungen beraten. Danach erhalten die Veranstalterinnen und Veranstalter eine Rückmeldung und einen vorläufigen Förderbescheid.

### Auftakt am 5. Juni

Der Auftakt wird am 5. Juni in Bad Salzschlirf mit einem Konzert stattfinden. Das Stefan-Malzew-Trio präsentiert Beethoven. Unter dem Titel „Alles Appassionata!“ wird ein Abend über die musikalische Revolution eines Titanen geboten. Schon jetzt können sich Kulturinteressierte auf dieses Eröffnungskonzert im Kulturkessel in Bad Salzschlirf freuen.

## Kirche

### Gottesdienste

Bitte erkundigen Sie sich in Ihrer Kirchengemeinde über die aktuell geltenden Vorschriften.

### Evangelische Kirchengemeinde Ramholz

Sonntag, 20.2.:  
10.30 Uhr Gottesdienst  
J. Lins

### Evangelische Kirchengemeinde Bad Soden-Salmünster

Sonntag, 20.2.:  
Bad Soden  
10.00 Uhr Gottesdienst  
Kanzeltausch Pfrin. Unverzagt, Erlöserkirche in Bad Soden, Weilersweg 6

### Evangelische Kirchengemeinde Mottgers-Weichersbach-Schwarzenfels

Sonntag, 20.2.:  
Gottesdienste  
9.30 Uhr Schwarzenfels  
10.45 Uhr Mottgers

### Katholische Kirchengemeinde St. Peter Mernes

Samstag, 19.2.:  
18.00 Uhr Vorabendmesse  
Mittwoch, 23.2.:  
19.00 Uhr heilige Messe

### Freie evangelische Gemeinde Schlüchtern

Sonntags 10.00 Uhr Gottesdienst, parallel Kindergottesdienst

### Evangelische Kirchengemeinde Steinau

Sonntag, 20.2.:  
Reinhardtskirche:  
10.00 Uhr Gottesdienst mit Pfr. Klaus  
Bergkirche Seidenroth:  
9.00 Uhr Gottesdienst mit Pfr. Klaus

### Evangelische Kirchengemeinde Am Landrücken Kinzigtal

Sonntag, 20.2.:  
Gottesdienste  
Reinhardts 9.30 Uhr  
Hintersteinau 11.00 Uhr (Pfarrer Henning, Salmünster)

### Katholische Kirchengemeinde St. Franziskus Romthal

Sonntag, 20.2.: 9.00 Uhr  
Kath. Willenroth, heilige Messe, 9.00 Uhr Marborn heilige Messe  
18.00 Uhr Romthal heilige Messe  
Dienstag, 22.2.:  
17.30 Uhr Marborn heilige Messe  
Donnerstag, 24.2.: 18.30 Uhr Romthal heilige Messe

# Galerie Seligenstadt Zentrum

## Rares für Bares – Eine einmalige 5-Tages-Aktion



**Ihre Vorteile:**  
✓ kostenlose Beratung  
✓ kostenlose Wertschätzung  
✓ transparente Abwicklung  
✓ Bargeld sofort



**Wir zahlen zur Zeit bis zu 58€\***  
\*Euro pro Gramm



**Ankauf von hochwertigen Uhren wie z. B. Rolex, Breitling, Omega, Ebel etc. gerne auch defekt.**



**Machen Sie Ihren Pelz zu Bargeld!**

**Letzte Chance zum Saisonabschluss!**

**Ankauf von Pelzen aller Art\***

**Wir zahlen bis zu 5000,- € für Ihren Pelz**

\*Pelzankauf nur in Verbindung mit Gold

Samstag  
Februar  
**19**  
2022

Montag  
Februar  
**21**  
2022

Dienstag  
Februar  
**22**  
2022

Mittwoch  
Februar  
**23**  
2022

Donnerstag  
Februar  
**24**  
2022

**Bisam • Persianer • Fuchspelze aller Art  
Zobel • Nerze • Nutria • Chinchilla**

**Kostenlose Begutachtung und Bewertung Ihres Schmuckstücks (auch vor Ort bis 100 km)**

**Geschäftszeiten:**

Mo. bis Fr. 10.00–17.00 Uhr • Sa. 10.00–16.00 Uhr

**Aschaffener Str. 43 - 63500 Seligenstadt - Tel. 06182-7961480**

**Gerne übernehmen wir Ihre Spritkosten bis zu 20,- €\***  
\*bei Verkauf

## Gute Laune-Mode in Frühlingsfarben

ANZEIGE

Im grauen Frühjahr sorgen die Produkte der neuen Avena-Frühjahrskollektion garantiert für gute Stimmung. Entdecken Sie alle Teile im aktuellen Monatskatalog.

In den „Reißverschluss-Sneaker Trittsicher“ lässt es sich – einmal perfekt geschnürt – dank des Reißverschlusses unkompliziert rein- und rausschlüpfen. Die Innen- und Außensohle sind gut verarbeitet, dämpfen den Gang und sichern einen guten Halt. Das robuste Obermaterial aus Veloursleder macht den Schuh strapazierfähig. Fünf frische Farben verleihen dem Sneaker ein frühlingshaftes Äußeres. Knalliges Kirschrot, gediegenes Taupe, frisches Mint, klassisches Marine und sonniges Gelb werten jedes Outfit auf. Jeder Avena-Sneaker hat das Zeug zum echten Eyecatcher!

Als perfekter Partner zum Sneaker bietet Avena die „Bequembundhose Powerstretch“ an. Durch ihren elas-

tischen Fasermix mit hohem Baumwollanteil und dem flexiblen Stretchbund passt sich die Hose perfekt an die Figur an. Die intensiven Farben der Hose lassen sich perfekt kombinieren und sind ein Hingucker in jedem Kleiderschrank. Die Hose ist in fünf frischen Farben erhältlich: Terra, Indigo, Hellgrau, Türkis und Gelb. Mehr auf [www.avena.de](http://www.avena.de).



## So können Sie Ihren Impfschutz verbessern!

ANZEIGE

Täglich muss unser Immunsystem den Körper gegen Viren, Bakterien und andere Fremdstoffe verteidigen. Jedoch sinkt mit zunehmendem Lebensalter die Abwehrleistung des Immunsystems, was eine erhöhte Infektanfälligkeit mit sich bringt. Besonders auf Impfungen reagiert das alter werdende Immunsystem meist ungenügend und bildet zu wenig Antikörper auf den Impfstoff. Damit hat die Impfung oft eine geringere Wirkung als in jüngeren Jahren und auch der Schutz durch die Impfung lässt schneller nach. Deshalb rät die Ständige Impfkommission (STIKO), den bestehenden Impfschutz aufzufrischen (z. B. Grippe- und Covid-19-Impfung).

Zusätzlich können Sie Ihr Immunsystem aktiv unterstützen und den Impfschutz verbessern: Studien haben gezeigt, dass der aktive Bakterienstamm *Lactobacillus coryniformis* K8 sowie hochdosiertes Zink und

Selen die Antikörperbildung bei Impfungen durch eine bessere Immunreaktion verstärken und somit den Impferfolg verbessern. Diese einzigartige Kombination ist nun enthalten im neuen Orthoexpert® immun v (erhältlich in Apotheken; PZN 17580651).

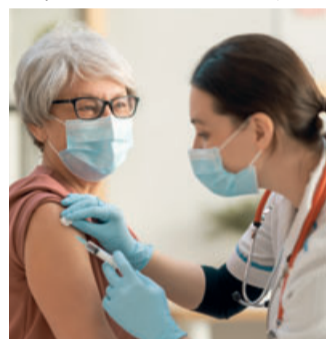

Jetzt Impfschutz verbessern mit Orthoexpert® immun v. Foto: Konstantin Yuganov/stock.adobe.com



ANZEIGE

Foto: Delpixart/Stock.com

## Keine Angst vor Sehverlust! Sie sind nicht allein!

Irgendwann blind zu sein – davor hat jeder Angst. Tatsächlich gibt es Netzhauterkrankungen, die unbehandelt zur Erblindung führen können. Rund sieben Millionen Menschen in Deutschland haben eine Altersabhängige Makula-Degeneration (AMD), mehrere 10.000 Menschen sind von seltenen Netzhauterkrankungen betroffen. Gemeinsam ist ihnen ein oft sehr langer Weg bis zur Diagnose.

Betroffene und Angehörige brauchen Beratungen von Experten und den Erfahrungsaustausch mit anderen Betroffenen. Beides finden sie in der Selbsthilfeorganisation PRO RETINA Deutschland e. V.

### Online-Symposium zu seltenen Netzhauterkrankungen am 2. März 2022

PRO RETINA weist Wege zu Diagnose, Hilfsmitteln und Therapie – für ein eigenständiges Leben trotz Sehbehinderung. Dank PRO RETINA sind Menschen mit Netzhauterkrankungen nicht allein. Um darauf aufmerksam zu machen, wird am Tag der seltenen Erkrankungen alles in bunte Farben getaucht.

**Sie haben Fragen? Wir sind gerne für Sie da.**

Netzhauttelefon: 0800 / 227 217 – 1.

Mehr unter [www.pro-retina.de](http://www.pro-retina.de)

Für die Unterstützung danken wir

PRO RETINA Deutschland e.V. Selbsthilfeorganisation von Menschen mit Netzhautdegenerationen

Chiesi global rare diseases

Janssen PHARMACEUTICAL COMPANIES OF Johnson & Johnson

NOVARTIS

okuvision

Helpen Sie helfen – mit Ihrer Spende!

# Bienenkästen „to go“

Team der Bergwinkel-Werkstätten ermöglicht Imkertag unter Corona-Bedingungen

**Schlüchtern.** Ein Hauch von Frühling war schon spürbar beim Imkertag der Bergwinkel-Werkstätten in Schlüchtern. Bunte Primeln leuchteten im Hof der Schreinerei am Schafleger, und die Besucher konnten bei strahlendem Sonnenschein ihr Zubehör für die neue Imkereisaison einkaufen.

„Imkertag to go“ hieß das Motto in diesem Jahr, denn wegen der Corona-Situation hatten die Veranstalter vom BMWK (Behinderten-Werk Main-Kinzig) auf das beliebte Rahmenprogramm mit Fachvorträgen und Hausmesse verzichtet und sich darauf konzentriert, eine möglichst kontaktarme Bestellung und Abholung der benötigten Utensilien zu ermöglichen.

Per Internet konnten die Imker das Material für die Bienenhaltung und Honiggewinnung bestellen, dann bequem auf den Hof fahren und die Ware ins Fahrzeug laden. Nach den Grau-Tönen des Winters freuten sich die Gäste auch über die leuchtenden Farben der Frühblüher, welche der Inklusionsbetrieb „Grün und Grün“ im Angebot hatte. Die Inklusionsfirma mit Sitz in Linsengericht-Altenhaßlau ist ein Tochterbetrieb des BMWK und beschäftigt Menschen mit Beeinträchtigungen im Bereich Garten- und Landschaftspflege sowie in der Wildstaudenzucht und im Gemüseanbau.

Das Orga-Team hielt auch einen kleinen Imbiss an der frischen Luft bereit, so dass sich die Besucher vor der Heimfahrt stärken konnten. Denn die Imker kommen Jahr für Jahr aus ganz Deutschland, um sich in den



Der Inklusionsbetrieb „Grün und Grün“ hatte beim Imkertag die ersten Frühblüher und Gehölze im Angebot.

Bergwinkel-Werkstätten mit dem entsprechenden Zubehör einzudecken. Bereits 2006 hat sich der Betrieb des BMWK auf die Holzverarbeitung spezialisiert und bietet Menschen mit Behinderungen Qualifizierung und Teilhabe am Arbeitsleben in diesem Berufsfeld. In der Schreinerei werden Hölzer unter anderem zu unterschiedlichen Bienenbeuten, Rähmchen und Zargen verarbeitet. Paletten- und Holzkistenbau gehören ebenfalls zu den Aufgaben. Die Produktauswahl wird seit einiger Zeit auch durch Nistkästen, Insektenhotels und Vogelgehäusen ergänzt. „Der Schutz der Artenvielfalt, Naturnähe und Nachhaltigkeit sind Themen, für die sich immer mehr Menschen interessieren“, erklärte Abteilungsleiter Volker Röhl. Zunehmend beschäftigten sich

auch junge Leute mit Bienenhaltung und Bio-Diversität. Mit ihrem Angebot trafen die Bergwinkel-Werkstätten den Zeitgeist und

könnten gleichzeitig gewährleisten, dass Menschen mit Behinderungen eine sinnvolle Beschäftigung finden.

## Schlüchterner Landfrauen fahren zum Musical „Robin Hood“

**Schlüchtern.** Die Schlüchterner Landfrauen planen für den 7. September einen Besuch des Musicals „Robin Hood“ im Schlosstheater Fulda. Es handelt sich um eine Nachmittagsvorstellung. Einzelheiten sind bei Karin Rummel, Tel. 1256, zu erfragen. Eine Anmeldung bis spätestens 28. Februar ist erforderlich.

## Geschäftsleben

### Fairster Getränkemarkt und Dienstleister: logo Getränke-Fachmärkte punkten

**Fulda (re).** Wenn von „Fairness“ die Rede ist, fällt vielen als erstes die Fairness aus Kundensicht ein. Konsumenten fühlen sich in der Regel fair behandelt, wenn sie einen kompetenten Kundenservice und hohe Produktqualität zu einem fairen Preis erhalten. Aus Mitarbeitersicht wiederum geht es primär um die Fairness des Unternehmens als Arbeitgeber. Für weitere Interessensgruppen, wie beispielsweise Umweltverbände, geht es beim Thema Fairness vor allem um die Nachhaltigkeit, bei der soziale, ökonomische und ökologische Verantwortung verbunden sind. Hier zeigt sich, dass ein Unternehmen aus sehr unterschiedlichen Perspektiven wahrgenommen werden kann.

Vor diesem Hintergrund analysierte die Studie „Deutschlands Fairste“ zu etwa 17.000 Unternehmen Aussagen in den Bereichen Produkt und Service, Kundenzufriedenheit, Nachhaltigkeit, Preis-Leistung und Arbeitgeber-Fairness. Unsere logo Getränke-Fachmärkte wurden hierbei vom F.A.Z.-Institut als „Deutschlands Fairster Getränkemarkt 2022“ ausgezeichnet. In den Bereichen Kundenzufriedenheit sowie Preis-Leistungsverhältnis konnten unsere logo Getränke-Fachmärkte auch in der Studie „Deutscher Kunden-Award 2021/22“ überzeugen. Mit welchem Unternehmen sind Verbraucher am zufriedensten? Bei welchem Kundendienst erleben sie den bes-



ten Service? Wo stimmen Preis und Leistung der angebotenen Dienste? Diese zentralen Fragestellungen wurden seitens des deutschlandweiten Rankings der Deutschen Gesellschaft für Verbraucherstudien mbH (DtGV) untersucht. Hierzu wurden mehr als 335.000 Kundenmeinungen zu insgesamt 2.377 Unternehmen aus 236 Branchen eingeholt. Branchenübergreifend wurden aus den insgesamt 2.377 Unternehmen die TOP 20 Prozent ermittelt. Diese Unternehmen dürfen das Prädikat „Herausragend“ tragen. Aus diesem Grund sind wir sehr stolz darauf, dass die DtGV unsere logo Getränke-Fachmärkte in den Bereichen Kundenzufriedenheit sowie Preis-Leistungsverhältnis mit einem „Herausragend“ ausgezeichnet hat. Täglich arbeiten wir daran, Ihnen in unseren logo Getränke-Fachmärkten die beste Qualität, den besten Service sowie die beste Beratung zu liefern.

## 100 Prozent grüne Energie Endlich auf der PlayStation 5 zocken Dank Stromanbieter E WIE EINFACH und Sony Interactive Entertainment

ANZEIGE

Da Gaming und Energie einfach zusammengehören, haben der digitale Stromanbieter E WIE EINFACH und PlayStation eine ganz besondere Partnerschaft auf die Beine gestellt. Neukund:innen können ab sofort über die Website oder telefonisch unter 0800/44 11 800 einen Tarif mit 100 Prozent Ökostrom abschließen und erhalten ein wahres Power-Bundle: Zusätzlich zur PlayStation 5 enthält das Angebot das lang erwartete Game „Horizon Forbidden West“, 12 Monate PlayStation Plus sowie on top eine 24-monatige Tarif-Preisgarantie. „Die Kooperation mit PlayStation ist für uns das perfekte Match. Denn als digitaler Challenger ist es so

möglich, unsere Zielgruppe passgenau zu erreichen. Und das alles natürlich mit grüner Energie“, so Katja Steger, Geschäftsführerin von E WIE EINFACH.



## Aktiv Kindern helfen Netto-Spendeninitiative unterstützt Peter Maffay Stiftung

ANZEIGE

Vom 31. Januar bis 23. April 2022 unterstützt Netto Marken-Discount mit den bundesweiten Kassen- und Pfandspenden der Kundinnen und Kunden die Peter Maffay Stiftung. Mit den Worten „Einfach aufrunden“ wird an allen Netto-Kassen die Einkaufssumme auf den nächsten 10-Cent-Betrag aufgerundet und der Differenzwert gespendet. Zudem kann der Pfandbonwert gespendet werden.

Die Peter Maffay Stiftung ermöglicht mit den Kundenspenden sozial benachteiligten Kindern und Jugendlichen in ihren Tabaluga-Häusern eine Auszeit vom Alltag. Zusätzlich zu den Kundenspenden unterstützt Netto die Peter Maffay Stiftung mit einem exklusiven

Tabaluga-Kindersortiment – erkennbar am kleinen, grünen Drachen auf der Verpackung: Ein Teil dieses Erlöses geht ebenfalls an die Peter Maffay Stiftung.

Im Laufe des Jahres unterstützt die Netto-Spendeninitiative jeweils unterschiedliche Nachhaltigkeitspartner. Mehr Informationen unter: [netto-online.de/spenden](http://netto-online.de/spenden)

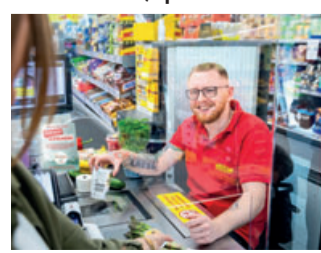



# Immobilienmarkt

## Modernisierung ist zu dulden

Mietanhebung nicht immer möglich

Modernisierungsmaßnahmen müssen Mieter in der Regel dulden. Allerdings müssen sie nicht in jedem Fall auch die daraus resultierende Mieterhöhung bezahlen. Bedeutet die Mieterhöhung nämlich für Mieter eine Härte, kann der Vermieter sie nicht durchsetzen, entschied das Landgericht Berlin (Az.: 64 S 111/20).



Foto: Klaus-Dietmar Gabbert/dpa-mag

Müssen Grundsicherungsempfänger nach der Mieterhöhung damit rechnen, die Wohnung zu verlieren, ist eine solche Härte gegeben, wie die Zeitschrift «Das Grundeigentum» (Nr. 20/2021) des Eigentümerverbandes Haus & Grund Berlin berichtet. Die Größe der Wohnung spielt dabei nicht unbedingt eine Rolle.

### Garagen

Garagen, Lager, Parkplätze, 5-45 m², in gepflegter, sicherer Liegenschaft, 3 Minuten vom Amtsgericht Hanau entfernt. ☎ 01520-2311680

### Grundstücke

Zu amtlichen Preisen suchen wir ständig Gärten, Äcker, Wiesen zum Kauf bzw. für vorgemerzte Kunden. Grasmück GmbH, 63654 Büdingen Tel. (06042) 6691 oder 0171-5734404

### Immobilien-Gesuche

Psychologische Gemeinschaftspraxis sucht Hof/Anwesen in Biebergemünd, mind. 2 Häuser/Wohneinheiten, Nutzfläche mind. 2.500 m². ☎ 0172-6528117

### Immobilien-Gesuche

**Für solvente Kunden dringend 1-2 FH gesucht.**  
  
 06051 / 977677 od. 0151 / 23277610  
 www.aj-immo.de

Familienvater, finanziell abgesichert, sucht im Kreis GN (+20 km), Ein-/Mehrfamilienhaus, für die Familie, gerne auch ein älteres, renovierungsbed. Haus. Belohnung bei Tipp. Kontakt: ☎ 06051-8859145

Junges, ruhiges Paar sucht kleines Einfamilienhaus mit Garten im Raum Gelnhausen (+/- 15 km) zum Kauf. Maklerangebote nicht erwünscht! Chiffre 42400

### Immobilien

Bad Soden-Salmünster, 2-Zi.-ETW im Kurgebiet, behindertengerecht, EBK, Terrasse, Aufzug, Stellplatz, Abstellraum, 63m², 189.000,- €, ☎ 0171/4711108

**IMMOBILIEN-ANKAUF**  
 Grundstücke & Häuser  
 Schramm24.de 06181-1893935

### Mietgesuche

Suche möbliertes Zimmer in Wächtersbach, Gelnhausen, Gründau oder Langenselbold zur Miete. ☎ 06053/6183052

### Vermietungen

Freigericht: Neu renovierte 3 Zi.-Whg., 95 m², Hochparterre, Küche, Bad, Gä.-WC, sep. Abstell- und Waschraum, Außenterrasse, 1 PKW-Stellpl., 800,- € + NK + Kt., keine Haustiere. Chiffre 42133

Linsengericht-Altenh.: 2 ZKB, ca. 66,5 m², Neubau Bj. 2021, EG + OG, neue EBK, Tgl.-Bad m. Wa., HWR mit G-WC, Terr., Stellpl., € 670,- + NK, ab Mitte Febr. Chiffre 41697

Wächtersbach-Aufenu, 3 Zi.-Whg., Kü., Bad, 82 m², 1. OG, PKW-Stellpl. inkl. ab 01.03.2022 zu verm., 450,- € + NK + 2 MM Kt., ruh. gel. 15 Min z. Bnf. ☎ 06053/9383

Büdingen: 3 ZKB, WC, Balkon, Kellerraum, ab 01.05.22 frei, 550,- € + Uml. + 3 MM Kt. ☎ 06668/287

## Rettungskarte: Schnelle Hilfe im Falle eines Unfalls

Schaubild vom Auto ermöglicht Rettungskräften schnelles Handeln

**Main-Kinzig-Kreis.** Moderne Autos haben viele Systeme, die bei einem Unfall Verletzungen möglichst vermeiden oder die Schwere der Verletzung reduzieren. Ausgerechnet diese Schutzsysteme können bei einem Rettungseinsatz zur Gefahr werden, wenn sie beschädigt werden. Rettungskräfte müssen schnell und genau wissen, auf was sie achten müssen, um eine Person aus dem Auto zu befreien. Eine Rettungskarte, die den Aufbau des Autos aufzeigt und hinter der Sonnenblende im Fahrzeug platziert wird, ist dafür ein großer Helfer, erklärte der ACE,

Europas Mobilitätsbegleiter, anlässlich des Notruftags, so der Pressesprecher Anton Hofmann vom Auto Club Europa (ACE) Kreisvorstand Main-Kinzig-Kreis und Wetterau, Die Rettungskarte ist ein Schaubild vom Auto, auf der alle rettungsrelevanten Informationen eingezeichnet sind, wie zum Beispiel, wo sich Airbags, Gurtstraffer oder Tanks und Batterien befinden. Auch wenn es aktuell keine Pflicht für das Mitführen einer Rettungskarte gibt, empfiehlt dies der ACE. Sie muss hinter der Sonnenblende über dem Fahrersitz platziert werden. Unbedingt die Skiz-

ze farbig ausdrucken, damit sie von den Rettungskräften innerhalb von Sekunden erfasst werden kann. Wichtig ist zudem, einen Aufkleber mit Hinweis auf die Rettungskarte an der Windschutzscheibe auf der Fahrerseite oben links anzubringen. Der ACE stellt diesen Hinweis-Aufkleber seinen Mitgliedern kostenlos zur Verfügung. Per E-Mail unter info@ace.de oder per Telefon über 0711 530 33 66 77 kann dieser angefordert werden. Hinweise für die passende Rettungskarte zum eigenen Modell gibt es zudem für alle auf der Homepage des ACE.

## Auto & Verkehr

### Autohandel

Kaufe gegen Bar Pkw, Lkw, Busse, Geländewagen - mit oder ohne Mängel / TÜV, Motor- oder Getriebeschäden. Auch Agria. Telefon oder WhatsApp: ☎ 0177-2802695

### Motorroller

Suche privat alten Vespa-Roller, Zustand egal, alles anbieten. Auch alte Motorräder, Zündapp, Honda Monkey / Dax etc. Mail: herbst-u1@web.de, ☎ 0151-19700070

### Pkw Ankauf

Ankauf v. Autos ab Bj. 1961 alle Arten: LKW, Geländewagen, Wohnmobile, Unfallwagen, mit u. ohne Schäden, KM und TÜV egal. Ohne Reklamation, jederzeit erreichbar! ☎ 06431/2867746, 0176/22749486

### Pkw Ankauf

Kaufe PKW, Geländewagen u. Busse aller Art - auch mit Mängeln u. Unfallschäden - zu realen Preisen. Wir zahlen bar. Fa. Auto-Michel. ☎ 0170-9669002

V&S PKW-Ankauf! Rufen Sie uns an o. senden Sie Bilder u. Fahrzeugdaten per WhatsApp an ☎ 0152/26315092 o. 0171/2760410 GN-Hailer, Altenhaßlauer Weg 3

An alle lieben Leser: Kaufe PKW's zu fairen Preisen, bitte alles anbieten, Unfall, auch ohne TÜV, hohe Kilometer. ☎ 06053-7068811 oder 0152-54658507

**FAHRZEUG-BARANKAUF**  
 Auto - Wohnmobil - Motorrad  
 Fa. Schramm 06051-9155849

### Reisemobile

Familie mit Kind sucht Wohnmobil oder Wohnwagen, ausschl. von privat! Bitte einfach mal alles anbieten! Wir freuen uns auf Ihren Anruf! ☎ 01520-8264256

**Wir kaufen**  
 Wohnmobile + Wohnwagen  
 03944-36160 • www.wm-aw.de Firma

**Hüttl rent** vermietet Reisemobile und Wohnwagen zu Super-Spar-Preisen • Info: 06181-42433-40 www.huetlrent.de

### VW

Suche VW Brezelkäfer, VW Kübel, VW Käfer Cabrio, VW Schwimmwagen, Käfer Motoren, Tachos, Winker, Radios, Lenkräder, Literatur usw. Alex: ☎ 0178-4767324

## StellenMarkt

**Stellenausschreibung**  
 Der Eigenbetrieb Kommunale Dienste Bad Orb sucht für die Badesaison 2022 einen **Mitarbeiter (m/w/d) in Teilzeit für den Kassendienst im Freischwimmbad**  
 Die Stellenausschreibung mit allen relevanten Informationen finden Sie unter: [www.kd-bad-orb.de/neuigkeiten](http://www.kd-bad-orb.de/neuigkeiten) und [www.bad-orb.de](http://www.bad-orb.de).

Zur Verstärkung unseres Teams suchen wir ab sofort eine **MEDIZINISCHE FACHANGESTELLTE (m/w/d) in Vollzeit!**  
 Bewerbungen an: Internistische Hausarztpraxis Dr. med. A. Kaul, Büdinger Straße 2c, 63584 Gründau oder per Mail an [Alexandra.Kaul@t-online.de](mailto:Alexandra.Kaul@t-online.de)

Mittelhessen-Bote **Jobbörse**  
 Telefon 06051 833-241

Sie suchen den Einstieg in eine vielseitige, abwechslungsreiche sowie innovative Tätigkeit in einem modernen und zukunftsorientierten Medienverlag? Dann sind Sie bei uns an der richtigen Adresse: Seit mehr als 50 Jahren schreibt das Druck- und Pressehaus Naumann mit Firmensitz in Gelnhausen Erfolgsgeschichte und ist ein bedeutender Arbeitgeber in der Region. Unser Fortschritt und Wachstum wird von jedem einzelnen Mitarbeiter mitgetragen.

Seit 2017 verfügen wir über eine der modernsten Zeitungsdruckanlagen auf dem Markt. Immer am Puls der Zeit, ist Stillstand für uns ein Rückschritt.



Zur Verstärkung und Erweiterung unseres Teams suchen wir:

- » **Mitarbeiter (m/w/d)**  
in Teilzeit für die telefonische Kundenbetreuung und Neukunden-Akquise
- » **Rotationsmitarbeiter (m/w/d)**  
in Vollzeit
- » **Maschinenführer (m/w/d)**  
für unsere Weiterverarbeitungsanlagen
- » **Industriemechaniker/Betriebsschlosser (m/w/d)**  
Instandhaltung Anlagentechnik, in Vollzeit (mit Bereitschaftsdienst)
- » **Produktionsmitarbeiter (m/w/d)**  
in Voll- oder Teilzeit, vorrangig für Spät- oder Nachtschichten
- » **Zusteller (m/w/d)**  
in Vollzeit (35 Std./Woche) oder auf Minijob-Basis

Ausführliche Details zu den ausgeschriebenen Stellen sowie mehr über uns und die vielseitigen Karriereöglichkeiten im Unternehmen erfahren Sie unter [www.dpn-media.de/jobs](http://www.dpn-media.de/jobs)

Haben wir Ihr Interesse geweckt? Dann zögern Sie nicht und schreiben uns eine E-Mail an [personal@gnz.de](mailto:personal@gnz.de) oder senden Sie uns Ihre Bewerbungsunterlagen an unten stehende Adresse mit Angabe der Stellenbezeichnung. Da wir Ihre Bewerbungsunterlagen nicht zurücksenden, schicken Sie uns bitte keine Originale. Mit Zusendung Ihrer Bewerbung verzichten Sie auf die Rückgabe Ihrer Unterlagen.

**Wir freuen uns auf Sie!**



**WIR SUCHEN SIE! «**

**MKK**  
MAIN-KINZIG-KREIS

Geschäftszeichen: 11.1/2/15/2022

Für die Integrierte Leitstelle in der Abteilung Gefahrenabwehr des Amtes für Gesundheit und Gefahrenabwehr des Main-Kinzig-Kreises in Gelnhausen suchen wir zum nächstmöglichen Zeitpunkt einen

**Einsatzbearbeiter (m/w/d)**

Den vollständigen Ausschreibungstext mit allen relevanten Informationen finden Sie im Internet unter:

[www.mkk.de](http://www.mkk.de) > Kreisverwaltung > Karriere im MKK > offene Stellen

**HOMBERG NEFF CONSULT**

Unser Klient ist ein Landkreis im Rhein-Main-Kinzig-Gebiet, der als Träger der Gesellschaft zum nächstmöglichen Zeitpunkt einen neuen

**Geschäftsführer (m/w/d)**

für die stationäre Altenpflege im gesamten Kreis sucht.

Mit zwölf Pflegeeinrichtungen – zwei weitere sind derzeit im Bau, eine in der Planung – ist das der größte kommunale Dienstleister in diesem Segment in Hessen und bietet ein flächendeckendes Angebot in den Städten wie auch im ländlichen Raum. Gegenwärtig wird die Dienstleistung von über 1.100 Mitarbeiter\*innen über 952 Pflegeplätze und 77 Wohnungen und Appartements für Service- und Betreutes Wohnen erbracht.

Die Gesellschaft übernimmt weiterhin auch als Bildungsträger mit einem eigenen Aus- und Fortbildungsinstitut für Altenpflege Verantwortung und ist exponentieller Arbeitgeber.

Von besonderer Bedeutung ist der Aufbau einer flächendeckenden Palliativ-Versorgung in allen 12 Pflegeeinrichtungen.

Der Geschäftsführer (m/w/d) definiert die allgemeine Unternehmenspolitik und -ziele unter Berücksichtigung der Vorgaben des Gesellschafters. Er sorgt zudem für eine leistungsfähige Personalstruktur und organisiert und optimiert Arbeitsabläufe.

Ziel der Stelle ist die Erhaltung bzw. Verbesserung der Wirtschaftlichkeit der GmbH durch ein zeitnahes, transparentes und aussagefähiges Rechnungswesen und eine effektive Arbeitsablaufgestaltung.

**Dem Geschäftsführer (m/w/d) obliegt direkt die Gesamtverantwortung für die Bereiche:**

Unternehmenssteuerung | Altenhilfemanagement  
Personalmanagement | Immobilienmanagement  
Aus- und Fortbildungsinstitut | sowie Finanzmanagement

Neben dem eigentlichen Management erwartet der Gesellschafter von der neuen Führungspersonlichkeit insbesondere Empathie, vertieftes Verständnis für die Belange der Patienten und Patientinnen und viel Herzblut und Leidenschaft für die komplexe Aufgabenstellung.

Wenn Sie über ein abgeschlossenes Studium idealerweise im Gesundheitswesen oder einen vergleichbaren Abschluss verfügen, Berufs- und Führungserfahrung nachweisen können und sich mit dem Bereich stationäre Altenpflege identifizieren können, würden wir uns über Ihre aussagekräftige Bewerbung freuen, die auch Ihren möglichen Eintrittszeitpunkt sowie Ihre Gehaltsvorstellungen einschließen sollte. Ihre Bereitschaft, Ihren Lebensmittelpunkt in den Landkreis zu verlegen, wäre von entscheidendem Vorteil.

**Homberg Neff Consult** (HN Consult KG)  
Orbisstraße 29 | 64673 Zwingenberg  
Tel: 0173 / 5153076 oder 0173 / 6893031  
info@hn-consult.com | www.hn-consult.com

**Stellengesuche**

Buchhalter sucht stundenweise Nebentätigkeit. Keine Versicherungen oder Ähnliches. ☎ 06048-1009

Außenstände/ offene Posten/ Mahnwesen. Sie brauchen Hilfe? ☎ 06048/981428

**Stellenangebote**

Runter vom Sofa - rein ins Team. Wir haben Arbeitsstellen in Voll- und Teilzeit sowie auf 450 €-Basis (z.B. für Schüler, Stud., Rentner oder Hausfr.). Bewerben Sie sich jetzt bei McDonald's in Süü, Gründau, Erlensee, Florstadt und Butzbach. Wir haben etwas für Sie. Wetten, dass? Schriftl. Bewerbung ins Restaurant oder unter [verwaltung@mcdgluth.de](mailto:verwaltung@mcdgluth.de)

MitarbeiterIn für Naturheilpraxis gesucht auf 450,- € Basis in Büdingen-Kernstadt. Abwechslungsreiche Tätigkeiten. Bewerbungen an: [praxisustern@googlemail.com](mailto:praxisustern@googlemail.com) oder telefonisch unter ☎ 06042/6633

Zur Betreuung unserer Kunden in Gründau, Gelnhausen und Umgebung, suchen wir Haushaltshilfen (m/w/d) in Festanstellung für ca. 80-100 Std. im Monat. Ein eigener PKW ist erforderlich. Wenn Sie Interesse an einer interessanten Anstellung und hauswirtschaftlichen Tätigkeiten haben, würden wir uns über Ihren Anruf freuen. Ihr direkter Kontakt zu uns unter ☎ 06058-8990

Zahntechniker/in für Keramik, Seiten-einsteiger/in, Anlernkraft, Teil- o. Vollzeit. Lehrstelle zum Zahntechniker/in zu vergeben. bielina Zahntechnik GmbH ☎ 06051/9277-0 Mail: [Verwaltung@bielina.de](mailto:Verwaltung@bielina.de)

Unternehmer bietet Früh-/Rentner Daueranstellung für Wagenpflege und leichte Gartenarbeit in Büdingen Stadt. Auf 450,-€ Basis. ☎ 01520/2306609

LKW-Fahrer CE mit Erfahrung auf Planensattelzug im Nahverkehr ab sofort gesucht. Gute Bezahlung. Sped. Trinkaus GmbH, GN. ☎ 0175-9355786

**Stellenangebote**

Zur Betreuung unserer Kunden in Gründau, Gelnhausen und Umgebung, suchen wir Haushaltshilfen (m/w/d) in Festanstellung für ca. 80-100 Std. im Monat. Ein eigener PKW ist erforderlich. Wenn Sie Interesse an einer interessanten Anstellung und hauswirtschaftlichen Tätigkeiten haben, würden wir uns über Ihren Anruf freuen. Ihr direkter Kontakt zu uns unter ☎ 06058-8990

Zahntechniker/in für Keramik, Seiten-einsteiger/in, Anlernkraft, Teil- o. Vollzeit. Lehrstelle zum Zahntechniker/in zu vergeben. bielina Zahntechnik GmbH ☎ 06051/9277-0 Mail: [Verwaltung@bielina.de](mailto:Verwaltung@bielina.de)

Unternehmer bietet Früh-/Rentner Daueranstellung für Wagenpflege und leichte Gartenarbeit in Büdingen Stadt. Auf 450,-€ Basis. ☎ 01520/2306609

LKW-Fahrer CE mit Erfahrung auf Planensattelzug im Nahverkehr ab sofort gesucht. Gute Bezahlung. Sped. Trinkaus GmbH, GN. ☎ 0175-9355786

**Wir suchen ab sofort für unseren MARKT IN SCHLÜCHTERN**

**Verkäufer Garten (m/w/d) in Teil-/ Vollzeit**

EDEKA Handelsgesellschaft Hessenring mbH  
Personalabteilung Frau Ploch  
Postfach 1165, 34201 Melsungen  
E-Mail: [bewerbung.hessenring@edeka.de](mailto:bewerbung.hessenring@edeka.de)

**MACHEN SIE MEHR AUS SICH.**  
Starten Sie jetzt bei EDEKA.  
Bewerbung direkt hier

QR-Code scannen und mit WhatsApp bewerben!

**MFA – Medizinische Fachangestellte (m/w/d)**

ab sofort gesucht.

Es erwartet Sie ein interessanter und vielseitiger Arbeitsplatz in einem freundlichen und kollegialen Team.

Die wöchentliche Arbeitszeit kann individuell vereinbart werden.

**Praxisgemeinschaft für Diabetologie und Urologie**  
Dr. med. Tews und Dr. med. Özdemir  
Lotichiusstraße 48 · 36381 Schlüchtern  
Tel. 06661-4001 · E-Mail: [slue@tews-diabetes.de](mailto:slue@tews-diabetes.de)

**Deutsches Rotes Kreuz**  
Kreisverband Gelnhausen-Schlüchtern e.V.

**Helfen steht jedem gut!**

**Werden Sie Teil unseres Teams und starten Sie als**

**+ Pflegefachkraft (m/w/d)**

(3-jährig), in Voll- oder Teilzeit oder auf Minijobbasis

**Ihre Vorteile**

- ✓ Wunschkostenplan
- ✓ Smartphone (auch zur privaten Nutzung)
- ✓ Vergütung nach DRK-Reformtarifvertrag
- ✓ 30 Tage Urlaub
- ✓ Betriebliche Altersversorgung ab dem 1. Tag
- ✓ Jahressonderzahlung
- ✓ Zuschuss zu Fitnessstudios
- ✓ Jobbike

**Ihr Profil**

- ✓ Abgeschlossene Ausbildung als ex. Gesundheits- und Krankenpfleger\*, ex. Krankenschwester\* oder ex. Altenpfleger\*
- ✓ Führerschein Klasse B
- ✓ Bereitschaft zum Schichtdienst

**Deutsches Rotes Kreuz**  
KV Gelnhausen-Schlüchtern e.V.  
Frankfurter Straße 34  
63571 Gelnhausen  
Telefon: 06051 4800-110  
[www.drk-gelnhausen-schluechtern.de](http://www.drk-gelnhausen-schluechtern.de)

Bitte senden Sie Ihre Bewerbung per E-Mail an Personalabteilung, [personal@drk-gelnhausen-schluechtern.de](mailto:personal@drk-gelnhausen-schluechtern.de) oder über das Bewerbungsportal auf unserer Internetseite.

QR-Code scannen und mit WhatsApp bewerben!

**Mittelhessen-Bote**

Heute gesucht - morgen gefunden

Telefon 06051 833-241

**Deutsches Rotes Kreuz**  
Kreisverband Gelnhausen-Schlüchtern e.V.

**Werden Sie Teil unseres Teams als**

**Assistenz der Geschäftsführung/ des Vorstands (m/w/d) in Vollzeit**

**Ihre Vorteile:**

- ✓ Mitarbeit in einem stetig wachsenden Kreisverband
- ✓ Umfassende Einarbeitung in einem motivierten Team
- ✓ 30 Tage Urlaub
- ✓ Vergütung nach DRK Reformtarifvertrag
- ✓ Jahressonderzahlung
- ✓ Betriebliche Altersversorgung ab dem 1. Tag
- ✓ Zuschuss zu Fitnessstudios
- ✓ Jobbike

**Ihr Profil:**

- ✓ abgeschlossene Berufsausbildung im kaufmännischen Bereich
- ✓ Mehrjährige Berufserfahrung im Sekretariat/Assistenz
- ✓ Organisationsgeschick
- ✓ Sehr gute schriftliche und mündliche Ausdrucksfähigkeit
- ✓ Sicheres Auftreten und eigenverantwortliches Arbeiten
- ✓ Sehr gutes Zeit- und Terminmanagement
- ✓ Ausgeprägte Diskretion

**Wir freuen uns über Ihre Bewerbung!**

**Online** über die Stellenbörse auf unserer Internetseite [www.drk-gelnhausen-schluechtern.de](http://www.drk-gelnhausen-schluechtern.de)

**oder E-Mail** [personal@drk-gelnhausen-schluechtern.de](mailto:personal@drk-gelnhausen-schluechtern.de)

**oder Post** DRK-Kreisverband Gelnhausen-Schlüchtern e.V. Personalabteilung, Frankfurter Straße 34, 63571 Gelnhausen

**Kontakt** Personalabteilung, Telefon 06051 4800-110

**ARBEITEN BEI AUS ÜBERZEUGUNG ROTEN KREUZ**

**BEWIRB DICH FÜR DEN JAHRGANG 2022!**

MADSACK MEDIEN CAMPUS

**VOLONTÄRE GESUCHT - WERDE JOURNALIST! (d/M/W)**

**DEIN VOLONTARIAT IM LOKALEN**

Guten Regionaljournalismus dort lernen, wo er gemacht wird. Die MADSACK Mediengruppe setzt auf das Potenzial regionaler und lokaler Medien - digital und gedruckt. Deshalb suchen wir dich für ein einzigartiges multimediales Volontariat. Schreibe über interessante Menschen, filme spannende Ereignisse, nutze Social Media und Podcast für deine Geschichten, recherchiere, was wirklich geschieht. Wähle aus unseren 12 Standorten deinen Tageszeitungstitel für deine zweijährige Ausbildung: von den Kieler Nachrichten bis zur Gelnhäuser Neuen Zeitung. Starte zum 1. September.

**DU ...**

- › begeisterst dich für Lokaljournalismus
- › schreibst und recherchierst leidenschaftlich gern
- › bist laufend neuen Themen und Trends auf der Spur
- › kennst dich in der digitalen Welt aus
- › verfügst über erste journalistische Erfahrungen

**DAS ERWARTET DICH**

- › Erstklassige Journalistinnen und Journalisten schulen dich in unserer sechswöchigen VoloClass in allen journalistischen Darstellungsformen – digital und Print
- › In deiner Lokalredaktion bekommst du Routine im Recherchieren, Schreiben, Interviews führen, Redigieren, Social Media und Mobile Reporting
- › Du berichtest aktuell und themenübergreifend über das Leben in deinem jeweiligen Verbreitungsgebiet
- › Im RedaktionsNetzwerk Deutschland (RND) und Berliner Büro arbeitest du nationale und internationale Themen

**WIR ...**

- › stehen für Qualitätsjournalismus
- › sind mit unseren digitalen und gedruckten Produkten in acht Bundesländern zu Hause
- › betreiben das soziale Netzwerk in unseren Regionen
- › sind überzeugt: Regionale und lokale Medien haben Zukunft!

**FRAGEN?**  
Melde dich gerne bei Lisa Schröder unter 0511/518-1091

**SCANNEN & BEWERBEN!**

**GELNHÄUSER Neue Zeitung**

BEWERBUNGSSCHLUSS: 28. Februar 2022 | [www.madsack-medien-campus.de](http://www.madsack-medien-campus.de)

Schullandheim Wegscheide (Bad Orb) sucht  
**Reinigungskräfte /12 €**  
[www.wegscheide.org](http://www.wegscheide.org)  
0160/320 33 35

**LKW-Fahrer, FS Kl. 2/3**  
für Werknahverkehr (ohne Anhänger) gesucht.  
Telefon ab 10.00 Uhr (06051) 974 00

**Mittelhessen-Bote**  
Personal finden!  
Telefon 06051 833-241

**BROLL - Buntpigmente GmbH & Co. KG**

Wir produzieren Farbpulver für die keramische Industrie sowie für Lack- und Kunststoffhersteller. Unsere Farbpigmente sind verwandt mit Edelpulvern. Zurzeit beschäftigen wir 35 Mitarbeiter und exportieren mittlerweile in über 20 verschiedene Länder.

Wir freuen uns auf Ihre Bewerbung, bitte an:

**Broll-Buntpigmente GmbH & Co. KG**  
Karl-Winnacker-Str. 2 – 4  
36396 Steinau  
Telefon: 06663 96070

oder per E-Mail an: [drsascha@broll-buntpigmente.de](mailto:drsascha@broll-buntpigmente.de)

**Wir suchen: Industriemechaniker m/w/d**

für die Wartung und Instandhaltung der Maschinen, Anlagen und Produktionssysteme.

**Ihr Profil**

- abgeschlossene Berufsausbildung als Schlosser, Mechaniker oder in einem artverwandten Beruf
- Kenntnisse im Schweißen
- gute Deutschkenntnisse
- selbstständiger und eigenverantwortlicher Arbeitsstil
- sorgfältige und lösungsorientierte Arbeitsweise
- Staplerführerschein von Vorteil

# NORMA®

# MAXIMAL sauber!

ab Montag,  
21. Februar

Über 100 Artikel – jetzt in Ihrer Filiale, z.B.

**DAUNASOFT® Toilettenpapier**  
Duftedition-Kokos  
3-lagig, 24x150-Blatt-Packung

**mit Duft**  
**24 Rollen**

**4,99\***



**Weißer Riese Waschmittel**  
Color- oder Universal-Gel  
5-l-Flasche oder Color-Universal-Pulver  
5,5-kg-Packung, für 100 Waschladungen (pro Waschgang ~ 10) je Packung

**41% billiger**  
zum Vergleich: UVP 20 l = 3,45

**9,99\***

**100 WL**



**WC Zauberpulver XXL**  
Green Apple oder Lemon  
8x100-g-Packung (1 kg = 6,24)

**NEU**  
je 8er-Pack

**21% billiger**  
zum Vergleich: 5x100-g-Packung = 3,95

**4,99\***



**Fleckenentferner**  
Strahlendes Weiß, Farbschutz  
500-g-Dose (1 kg = 6,98) oder Weißes und Farbe  
750-ml-Flasche (1 l = 4,65)

**ARIEL**  
je Artikel

**12% billiger**  
UVP 3,99

**3,49\***



**Wäschehygienepüler**  
Himmelsfrische oder Duftedition  
1,5-l-Flasche (1 l = 1,86) je Flasche

**Desinfektion**

**20% billiger**  
UVP 3,49

**2,79\***

**1,5 Liter**



**Spül-/Waschmaschinen-Pflege**  
Intensiv-Spülmaschinen-Pflege Citrus- oder Apfelfduft oder Waschmaschinen-Pflege-Reiniger mit Frischduft  
2x250-ml-Flasche (1 l = 4,98) je 2er-Pack

**Auch mit Apfelfduft!**

**Doppel PACK**

**2,49\***



**Profi-Abfallsäcke**  
aus Altmaterial hergestellt, besonders reißfest und perforiert auf der Rolle, 50x120-Liter-Rolle je Rolle

**extra stark**

**ideal für Handwerker**

**5,99\***



**Duftmüllbeutel**  
Limette oder Grapefruit mit Zugband  
25x30-Liter-Rolle, 30x20-Liter-Rolle oder Limette mit Tragegriff  
38x35-Liter-Rolle je Rolle

**1,79\***



**Mehr fürs Geld.**

Erfrischungsgetränk teilweise koffeinhaltig, 2-l-Flasche, zzgl. – 25 Pfand (1 l = – 0,56) je Flasche

**2 Liter**

**41% billiger**  
zum Vergleich: UVP 1,25-l-Flasche = 1,19

**1,11\***



**Capri-Sun Fruchtsaftgetränk**  
Orange oder Multivitamin  
10x0,2-l-Packung, ohne Pfand (1 l = 1,40) je 10er-Pack

**15% billiger**  
UVP 3,29

**2,79\***

**10er-Pack**



**Energydrink**  
koffeinhaltiges & taurinhaltiges Erfrischungsgetränk, Mango  
Loco, Green oder Pacific Punch  
0,5-l-Dose, zzgl. – 25 Pfand (1 l = 1,76) je Dose

**47% billiger**  
UVP 1,69

**–,88\***

**500 ml**



**Bier**  
aus Mexiko  
6x0,355-l-Flasche, zzgl. 6x – 0,08 Pfand (1 l = 2,34) je 6er-Träger

**28% billiger**  
UVP 6,99

**4,99\***

**6er-Träger**



# NORMA® IMMER MEHR FÜRS GELD!

SEIT ÜBER 50 JAHREN – IMMER DER BESTE PREIS!

**Schepach Profi-Abbruchhammer**  
AB1900

- Extra hohe Schlagkraft 60 Joule
- 1.900 Watt Leistung
- Hohes Eigengewicht ca. 16,5 kg
- HEXAGON Werkzeugaufnahme

**Inkl. Spitz- und Flachmeißel**

**46% billiger**  
UVP 299,-

**159,-\***

**Im Trolley-Koffer**



**Schepach Zug-/Kapp- und Gehrungssäge**  
mit Laser, HM2000 SE • 2000 Watt

- Alu-Druckguss-Gestell • Schnittbreite 340 mm
- Neigungseinstellung 0° bis 45° • Gehrungseinstellung -45° bis 45°

**50% billiger**  
UVP 199,-

**99,-\***

**Inkl. 216 mm HW-Sägeblatt, 2 Spannvorrichtungen und 2 Alu-Tischverbreiterungen**



**KRAFT Li-Ion Akku-Bohrschrauber**  
20V/2000mAh • 2-Gang-Getriebe mit elektronischer Drehzahlregulierung (0–350 U/min und 0–1250 U/min)

- 19 Drehmomenteinstellungen, zzgl. Bohrstufe
- Inkl. Aufbewahrungskoffer
- 3 Jahre Garantie

**Inklusive 13-teiligem Bohrer-/Bitset**

**44,99\***



**ANGEL-KOMPLETT-SET** • Übersetzung 5.2:1 • Mit Zubehörbox • Inkl. Broschüre „Mein erster Fang“ 3 Jahre Garantie

**GROSSE ANGELWOCHE bei NORMA mit vielen weiteren Artikeln in Ihrer Filiale**

- 1 Allround-Angelset 2,4m-Teleskop-Rute mit Keramik-Beringung und Korkgriff **22,99\***
- 2 Spinn-Angelset
- 3 Raubfisch-Angelset
- 4 Grund-/Feeder-Angelset
- 5 Hochsee-Angelset **24,99\***

**Inkl. umfangreichem Zubehör**



**SMD-LED-Leuchtmittel** • Energieeffizienzklasse F (auf einem Spektrum von A bis G)

- Birne E27 806 Lumen, 9,4 Watt oder 1055 Lumen, 11,5 Watt
- JDR E14 oder JDR E27 500 Lumen, 5,8 Watt
- GU10 500 Lumen, 5,8 Watt oder GU 5,3 400 Lumen, 4,3 Watt
- Kerze E14 470 Lumen, 5,5 Watt

**25% billiger**  
UVP 3,99

**2,99\***



**KRAFT Bohrer-/Kegelsenkersatz**  
in verschiedenen Ausführungen

**3 Jahre Garantie**

**je Ausführung 9,99\***

**In Metallkassette**



**KRAFT HSS-Bohrer-Set**  
• Titanium-Beschichtung  
• 1–13 mm 3 Jahre Garantie (außer auf Verschleiß)

**20tlg.**

**je Set 29,99\***



**TOPTEX Arbeits-Unterhemden oder Retroshorts 3er** • Weiche Single-Jersey-Qualität

- Größen M/5–XXL/8

**je 3er-Set 7,99\***

(Modellbeispiele)



**STOP**

**billiger gratis!**



**Schepach Profi-Fülldraht-Schweißgerät**  
WSE3500 • 3.300 Watt

- 30–90 A • Fülldrahtdurchmesser 0,6/0,9 mm
- je Schweißgerät

**60% billiger**  
UVP 299,-

**119,-\***

**3 Spulen gratis**



**Line Komfort-BH 5er**  
• 92% Polyamid, 8% Elasthan  
• Extra breite und bequeme Komfortträger • Größen M–XXL

**je 5er-Set**

**4+1 gratis**

**46% billiger**  
UVP 29,99

**15,99\***



**Klarsichtboxen**  
Made in EU

**1 BOX 1,7 Liter gratis**

**je Ausführung 5,99\***

**2er-Set, je Box ca. 10 l**



**Hotgen CORONAVIRUS ANTIGEN SELBSTTEST**

- Bestimmung mittels Abstrich aus dem vorderen Nasenbereich • Sehr hohe Sensitivität: 96,95% • Sehr große Spezifität: 98,88% • Für den Nachweis von Omikron geeignet\*\*
- Einfache Handhabung, mit Schritt-für-Schritt-Anleitungsvideo (QR-Code auf Verpackung)

**1,75\***

\*\* Nach aktuellem Stand für den Nachweis von Omikron geeignet. Positiv vom Paul-Ehrlich-Institut evaluiert.



**MULTITEC FFP2 NR Atemschutzmasken 3er-Pack**  
• Filtereffizienz ≥ 94% • Geprüft nach EN149:2001 + A1: 2009, konform zur aktuellen Verordnung (EU) 2016/425

- Inkl. Maskenhaken
- je 3er-Pack

**CE-zertifizierte Qualität!**

**weiß 3er-Pack 1,15\***  
(1 Stück = –,38)

**farbig 3er-Pack 1,85\***  
(1 Stück = –,62)



\*Keine Mitnahmegarantie! Sofern der Artikel in unserer Filiale nicht vorhanden ist, können Sie diesen direkt in der Filiale innerhalb von 2 Tagen ab o.g. Werbebeginn bestellen und zwar ohne Kaufzwang oder Sie wenden sich bezüglich kurzfristiger Lieferbarkeit an [www.norma-online.de/aktionsartikel](http://www.norma-online.de/aktionsartikel). Es ist nicht ausgeschlossen, dass Sie einzelne Artikel zu Beginn der Werbeaktion unerwartet und ausnahmsweise in einer Filiale nicht vorfinden. Wir helfen Ihnen gerne weiter. Schuhe und Textilien teilweise nicht in allen Größen erhältlich. Alle Preise in Euro. Bei Druckfehlern keine Haftung.

**STARTE IN EINE SICHERE ZUKUNFT MIT EINER AUSBILDUNG BEI NORMA®**



**Entdecke unsere vielfältigen Ausbildungsmöglichkeiten**  
karriere-bei-norma.de



**NORMA®**  
[www.norma-online.de](http://www.norma-online.de)