# Fahrplan durch die Frankfurter Fastnacht 2025

GROSSER RAT DER KARNEVALVEREINE FRANKFURT AM MAIN e.V.

„Frankfurt`s Fastnacht wie noch nie,
voller Strom und Energie!“




kostenlos

## Frankfurter Prinzenpaar 2024/2025

*Prinz Alexander II.* *Prinzessin Heike I.*




# Willkommen beim Original.

## Ihre Mercedes-Benz Niederlassung Frankfurt.

Sie interessieren sich für einen Neuwagen, ein Gebrauchtfahrzeug, unseren Service oder eine unserer vielfältigen Dienstleistungen?
Gerne beraten wir Sie rund um die gesamte Produktpalette von Mercedes-Benz und smart. Ob AMG, vollelektrische Fahrzeuge oder Modelle aus dem Bereich Vans, Transporter und Freizeitmobile - wir beraten Sie individuell und passend zu Ihrem Mobilitätsbedarf.

Wir freuen uns auf Ihren Besuch in unseren Centern Kaiserleipromenade 10 oder Heerstraße 66 sowie in Hanau in der Moselstraße 59.

Mercedes-Benz
Niederlassung Frankfurt

*4 Senatoren des Grossen Rat, Prinzliches Haus 1994, 2010*

**Anbieter: Mercedes-Benz AG, Mercedesstr. 120, 70372 Stuttgart**
**Niederlassung Frankfurt: Kaiserleipromenade 10, 60599 Frankfurt · Heerstraße 66, 60488 Frankfurt**
**Telefon: 069 8501-00 · www.mercedes-benz-frankfurt.de**
**Mercedes-Benz AG vertreten durch Anota Fahrzeug Service- und Vertriebsgesellschaft mbH**
**Moselstraße 59 · 63452 Hanau · Telefon: 06181 1860-0**

# IM 169. JAHR DER VEREINSGEBUNDENEN FASTNACHT




**Herausgeber**
Grosser Rat der Karnevalvereine
Frankfurt am Main e.V.
Postfach 610255
60344 Frankfurt am Main

Telefon 069 6976 6530
Telefax 069 6976 6532

www.grosser-rat.de
info@grosser-rat.de

**Redaktionsausschuss**
M. Wollnik, U. Forstmann, P. Seidel

**Werbeanzeigen**
D. Schaffitzel, M. Wollnik, U. Forstmann

**Fotos**
B. Horle, Foto-Wachendörfer,
U. Forstmann, M. Wollnik.

**Layout**
Finduell GmbH
U. Forstmann, M. Wollnik, P. Seidel

*DSGVO: Im Falle einer Kontaktaufnahme werden Ihre Daten nur für den Zweck der Beantwortung Ihrer Anfrage verarbeitet. Für darüber hinausgehende Zwecke werden wir im gegebenen Fall Ihre Einwilligung einholen. Weitere Informationen zum Datenschutz finden Sie unter www.grosser-rat.de*

Miteinander.
Für eine lebenswerte Zukunft.

*2 Senatoren Prinzliches Haus 1999 und 2019*
*Prinzliche Allianz 2019, 2020, 2022 und 2023*

FES

# ZEIT FÜR FREU(N)DE



**Starten Sie jetzt bei der FES-Gruppe** mit einem sicheren Arbeitsplatz und tollen Benefits, wie dem Jobticket, extra Sozialleistungen und Fitnessangeboten. Geregelte Arbeitszeiten geben Ihnen mehr Zeit für alles, was Freude macht.

Jetzt bewerben als

## Berufskraftfahrer (m | w | d)

**Ruck-Zuck Whatsapp Bewerbung!**

Oder einfach anrufen!
0800 2008007-35

## abfalljagd.fes-frankfurt.de




JETZT BEI Google Play
Laden im App Store

**fes-frankfurt.de**

**Die Rhein-Main-Macher**

Liebe Frankfurterinnen und Frankfurter,
sehr geehrte Gäste,



es ist allgemein bekannt, in unserer Stadt wird gerne gefeiert. Es gibt kaum ein Ereignis, aus dem wir Frankfurter nicht ein Fest machen. Ob große oder kleine Feste, uns Frankfurtern ist das egal – wir feiern einfach gerne!

Unter dem passenden Motto

**„Frankfurt's Fastnacht wie noch nie,
voller Strom und Energie!"**

steht uns eine tolle Kampagne mit vielen Veranstaltungen bevor.

Damit Sie, liebe Bürgerinnen und Bürger, in der fünften Jahreszeit auch nichts verpassen, empfehle ich Ihnen, den „Fahrplan durch die Frankfurter Fastnacht" genau zu studieren. Alle Veranstaltungen finden Sie hier übersichtlich aufgelistet. Nach kurzem Stöbern werden Sie Ihre karnevalistischen Lieblinge in dem vielfältigen Programm entdecken. Planen Sie Ihre ganz persönliche Fastnacht, denn es gibt – wie immer – eine Menge zu erleben!

Eine Veranstaltung, die Sie aber auf keinen Fall versäumen sollten, ist der große Umzug am Fastnachtssonntag. Das närrische Treiben in Frankfurts Straßen lockt Jahr für Jahr tausende Menschen an.

Ich freue mich auf ein Wiedersehen an der Strecke und grüße Sie mit einem kräftigen

Frankfurt Helau !

Mike Josef
Oberbürgermeister
der Stadt Frankfurt am Main




Festhalle
HAUSMANN
Das Prinzliche Haus
Kampagne 16/17 & 22/23

**Liebe Fastnachts Freunde,
wir wünschen der diesjährigen
Kampagne viel Erfolg und freuen
uns Sie in unserem Familien-
Jubiläumsjahr begrüßen zu dürfen.**

**Dennis & Patrick Hausmann**

**Alle unsere Veranstaltungen unter www.hausmanns.de**

*Ehrensenator & 4 Senatoren & Prinzliches Haus 2017, Prinzliche Allianz 2022 und 2023*



DR. ZIMMERMANN
aesthetic institute

IHR ÄSTHETIK-INSTITUT VOR
DEN TOREN FRANKFURTS

Seit über 20 Jahren Ihr
Spezialist für Ästhetik-
und Laserbehandlungen,
Körperformung und Hautgesundheit.

Vertrauen Sie auf unsere Expertise
für sanfte, effektive Ergebnisse und
ein strahlendes Hautgefühl!

DR. ZIMMERMANN aesthetic institute
im HILTON Frankfurt Gravenbruch

Tel.: +49 (0) 6102 882 43 -43
info@dr-zimmermann-aesthetics.de

www.dr-zimmermann-aesthetics.de

**Liebe Freunde der Frankfurter Fastnacht!**



Wir sind überglücklich und stolz in dieser Kampagne 2024/2025 als euer Prinzenpaar dabei zu sein!
Als närrische Tollität Prinz Alexander II. und als Lieblichkeit Prinzessin Heike I. freuen wir uns für Groß und Klein das fastnachtliche Zepter schwingen zu dürfen. Mit guter Laune und viel Musik möchten wir euch auf den Veranstaltungen und Festen treffen, um mit euch gemeinsam schöne und humorvolle Momente zu erleben.
Momente die bleiben! Und das im 75. Jubiläumsjahr des Grossen Rats – was für eine Ehre.

In der heutigen Zeit, in der gesellschaftlich und politisch so viel Unruhe herrscht, möchten wir mit euch von ganzem Herzen feiern, singen, schunkeln und lachen.
Macht mit und gebt der Unbeschwertheit eine Chance!

Mit der Mainova AG, als prinzliches Haus 2024/2025, haben wir ein Frankfurter Traditionsunternehmen an unserer Seite, dem die Belange der Stadt und seiner Bürgerinnen und Bürger wichtig sind. Deshalb unser Motto:

*“Frankfurt’s Fastnacht wie noch nie,*
*voller Strom und Energie“*

Wir wünschen euch eine großartige und friedliche Fastnachtszeit, den Vereinen volle Säle und uns, dass es eine schöne und unvergessliche Zeit werden wird. Bis zum großen Finale am Frankfurter Fastnachtsumzug durch die Innenstadt am 2. März 2025 herzen und küssen euch

Frankfurt ***„Helau“***
Mainova ***„Helau“***
Grosser Rat ***„Helau“***

*Euer Prinzenpaar*

*Alexander II.* — Prinz

*Heike I.* — Prinzessin

# VORSTELLUNG DER PRINZENPAARE VOR DEN VEREINSVERTRETUNGEN AM 30.11.2024





















Liebe Freundinnen und Freunde der Frankfurter Fastnacht!

**Frankfurt's Fastnacht wie noch nie –**
**voller Strom und Energie!**

Unter diesem Motto läuft die Kampagne 2024/2025 und ist eng mit dem diesjährigen prinzlichen Haus – der **Mainova AG** – verbunden, der ich für ihr besonderes Engagement für Tradition und Brauchtum im Namen der Frankfurter Fastnacht danken möchte.

In diesem **'Fahrplan durch die Frankfurter Fastnacht'** finden Sie die Höhepunkte der letzten Kampagne sowie alles Wissenswerte für die närrische Zeit in 2025.

Seine Tollität **Prinz Alexander II.** und ihre Lieblichkeit **Prinzessin Heike I.**

freuen sich, Sie auf einer der vielen Saalveranstaltungen und am Fastnachtsumzug durch die Frankfurter Innenstadt am **2. März** begrüßen zu können! Ebenso ist unser Kinderprinzenpaar

**Prinz Nick I.** und **Prinzessin Kim II.**

im Auftrag der Fröhlichkeit unterwegs und freut sich über Ihren Zuspruch, besonders am Kinderumzug – am **1. März** ab 11.30Uhr/Hauptwache – und der anschließenden Römererstürmung.

Im NordWestZentrum werden am 27. Februar (Weiberfasching) und am Fastnachtsdienstag den 4. März mit zwei großen Bühnenshows die Kampagne beendet und die Prinzenpaare 'entthronisiert'. Seien Sie dabei!

Bedanken möchte ich mich bei allen Fastnachtstreibenden, die das ganze Jahr über die Vorbereitungen für die fünfte Jahreszeit in vielen ehrenamtlichen Stunden geleistet haben. Ebenso die fleißigen Helferinnen und Helfer im Grossen Rat: Dank Eurer Arbeit können wir alle in Frankfurt einen so schönen Umzug genießen. Weiter so!

Sie liebe Gäste bitte ich das vielfältige Angebot der Vereine in der Kampagne und darüber hinaus zu nutzen! Mit Ihrem Besuch und Ihrer Mitgliedschaft unterstützen Sie nicht nur viele Gruppen und Projekte, sondern Sie geben vielen jungen, jugendlichen und junggebliebenen Vereinsmitgliedern eine Wertschätzung ihrer wichtigen ehrenamtlichen Arbeit in unserer Gesellschaft.

Ich wünsche eine fröhliche, ausgelassene und friedliche Frankfurter Fastnacht!

Mit fastnachtlichen Grüßen

*Axel Heilmann*

Präsident
Grosser Rat der Karnevalvereine Frankfurt am Main e.V.

Fotoquelle: © hr/Sascha Rheker

# ZWEI ADLER.
# EINE LIEBE.




PARTNER VON
EINTRACHT FRANKFURT

*Senator des Grossen Rat und Prinzliches Haus 1974*

**Liebe Kinder und Jugendliche,**
**und Freunde der Frankfurter Fastnacht,**



Wir, das Frankfurter Kinderprinzenpaar, freuen uns sehr, die Kinderfastnacht 2024/2025 repräsentieren zu dürfen.

Wir beide sind seit 2017 fest in unseren Vereinen den „Heddemer Käwwern“ und dem „GBKG die Stutzer“ verankert und in unserem Element, wenn es um die Brauchtumspflege unserer Heimatstadt Frankfurt am Main geht.

Für uns beide ist es eine ehrenvolle Aufgabe, in dieser Kampagne bei den verschiedensten Veranstaltungen, dem Publikum - ob Jung oder Alt – ein Lächeln ins Gesicht zu zaubern! Wir freuen uns darauf mit allen Kindern unserer Heimatstadt die fünfte Jahreszeit gemeinsam zu feiern

Voller Vorfreude und Spannung blicken wir auf die Veranstaltungen der Frankfurter Karnevalvereine, unsere Besuche der Vereine im Umland, und nicht zuletzt freuen wir uns auf unsere karnevalistischen Höhepunkte: Die Kinder-und Jugendsitzung am 26.01.2025 im Bürgerhaus Bornheim, den Kinderumzug am 1.03.2025 von der Hauptwache zum Römerberg, und natürlich auf den Großen Frankfurter Umzug durch die Frankfurter Innenstadt.

Deshalb, schaut euch um, wo in eurer Nähe Fasnacht gefeiert wird und besucht diese Veranstaltungen, habt Spaß und feiert mit uns mit.

Auf die Frankfurter Fastnacht

Ein dreifaches Frankfurt Helau

Euer Frankfurter Kinderprinzenpaar 2024/2025

Nick I. — Prinz Nick I.

Kim II. — Prinzessin Kim II.

# *Ein besonderer Tag…*

## *…im Leben des Frankfurter Prinzenpaares*

*Mit Geld kann man sich bekanntlich vieles kaufen. Jedoch die Aussicht auf Frankfurts Weihnachtsmarkt mit dem Frankfurter Prinzenpaar ist unbezahlbar! Nicht vielen Bürgern in unserer Heimatstadt Frankfurt am Main, wo rund 775.000 Menschen leben, ist dieser Anblick vergönnt.*

*Auch wenn das rege Treiben in der Vorweihnachtszeit etwas anderes vermuten lässt, auf unserem Weihnachtsmarkt rund um den Römer mit seinen vielen Attraktionen und Ständen, wie das historische Karussell der Familie Roie, der „Prinzliche“ Stand der Familie Hausmann, die Stände der Senatoren „Mandelbrennerei“ Ries oder das „Schwarzwaldhaus am Kamin“ von Alexander Hildebrandt, ist das Gefühl von Weihnachten zuhause. Nur wenigen Menschen in Frankfurt ist es vergönnt sich dieses Schauspiel einmal „von oben“ anzusehen! Ein besonderer Moment für das Ehrenamt und unser Prinzenpaar.*



*Der Weihnachtsmarkt mal ganz anders!*





*Das historische Karussell der Familie Roie & Prinzessin Heike I. mit Ex-Prinz Larry I*

*Unser Dank, vom Prinzenpaar Alexander II. & Heike I. und dem Grossen Rat, gilt Markus Mannberger dem 1. Vorsitzenden des Vereinsring Sachsenhausen. Eine schöne Geste, das Prinzenpaar alljährlich zu diesem wunderbaren Event einzuladen. Alle waren von unserem Frankfurt zur Weihnachtszeit überwältigt…! Die Herzlichkeit, welche man dem Grossen Rat und seiner Mannschaft entgegenbringt, wird noch lange in Erinnerung bleiben.*



*Das Frankfurt Prinzenpaar mit Uwe Saalbach, Eingang zur Nikolaikirche*





De Weihnachtsmarkt

Uff aans, hat mer e Fraa gesacht,
da dät se nie verzichte: uff en
Besuch beim Weihnachtsmarkt!
Dadriwwer, hätt se sich gedacht,
müsst ich emal was dichte!

Lothar Zenetti

Text: Mario Wollnik
Layout Peter Seidel

# Mein Kreppel
# Dein Kreppel
# Eifler Kreppel



Eifler Kreppel

Der Bäcker Eifler

*Ehrensenator & Prinzliches Haus 1984*

Natürlich von hier.

# Der Bäcker Eifler

## Mit Kreppel durch die Frankfurter Fastnacht

*In ganz Frankfurt kennt man sie und kehrt gerne ein! Die Familienbäckerei Eifler, aus unserer Stadt Frankfurt am Main! Besondere Gäste haben sich angekündigt! Die Frankfurter Prinzenpaare waren nach der Leberechtsammlung und einem erfolgreichen Tag auf der Fressgass „beim Eifler" eingekehrt. Etwas Durchgefroren, aber mit guter Stimmung, war eine Prinzliche Unterstützung des Verkaufspersonals in der Filiale Fressgass geplant. Hinter der Theke angekommen, hatten Nick I. und Kim II. nur noch Augen für die lecken Backwaren... Da das Familienunternehmen bereits seit vielen Jahren die Prinzenpaare unterstützt, durfte dieser kleine Abstecher in die Heimat Frankfurts bester Kreppel nicht fehlen! Eine weitere Attraktion im Leben des Kinderprinzenpaares wird die Besichtigung der „Eifler-Produktion" mit anschließender Verkostung! Gerhard und Michael Eifler nehmen sich jedes Jahr die Zeit, mit dem Prinzenpaar und dem Kinderprinzenpaar den Besuch in der Produktion zu planen und gemeinsam zu frühstücken. Es ist schon was Besonderes, in Frankfurt Prinzenpaar zu sein! Und wer träumt nicht davon, backfrische Croissants und Kreppel aus dem Ofen probieren zu dürfen.*



*Prinz Alexander II. & Prinzessin Heike I. mit Prinz Nick I: und Prinzessin Kim II.*



*Zufriedene Prinzenpaare an der Quelle*

Text: Mario Wollnik
Layout Peter Seidel

# PRÄSIDIUM / AUSSCHÜSSE

## Präsidium

| | |
|---|---|
| Präsident | Axel Heilmann |
| Vizepräsidenten | Damir Schaffitzel, Mario Wollnik |
| 1. Schatzmeisterin | Anita Seidel |
| 2. Schatzmeister | Peter Schmidt |
| Schriftführerin | Kerstin Cikač |
| Zugmarschall | Renè Fischer |
| Beisitzer | Peter Jopp, Marion Eckhardt |
| Jugendbeauftragte | Lara Barth |
| Hofmarschall (Stabsstelle) | Thomas Neff |

## Zugausschuss

| | |
|---|---|
| Zugmarschall | Renè Fischer |
| Assistenz des Zugmarschalls | Sylvia Wagner, Uta Vaupel |
| Kapellenbeauftragter | Daniel Metz |
| Kostümschneiderin | Claudia Gulde |
| Koordinatur Sicherheitskräfte | Peter Vaupel |

Martin Wagner, Lothar Kilian, Jonas Nagel, Andreas Müller, Thomas Peukert, Uwe Forstmann, Peter Seidel, Hans Wollnik, Jörg Haft, Peter Schmidt, Peter Jopp, Mario Wollnik, Ilona Meister, Harald Meister, Franz Seidel, Horst Aberle, Janik Metzdorff, Yvonne Weger-Haupt, Horst Gregori

## Veranstaltungsausschuss

Simone Wollnik, Sandra Lopez, René Fischer, Klaus Holtgraefe, Horst Aberle, Marc Bender, Peter Seidel, Angela Braun, Andreas Müller, Franz Seidel, Horst Gregori , Olaf Kurandt, Claudia Gulde

## Tanz- und Turnierorganisation (TTO)

| | |
|---|---|
| Leitung | Petra Luxenburger |
| stellvertretende Leitung | Anne Retsch |

Reingard Veit, Sabrina Becker, Fritz Deiters, Lisa Retsch, Peter Schmidt, Larissa Veit

## Ordensausschuss

| | |
|---|---|
| Vorsitzender | Peter Jopp |

Paul Allerberger, Jörg Haft, Angela Braun, Peter Schmidt

## Kinderprinzenpaarbetreuung

Alexandra Schiedeck-Stalp, Kim Emelie Schiedeck, Peter Schmidt, Franz Seidel

## Kinder- und Jugendsitzung

| | |
|---|---|
| Programmleitung | Tanja Spörlein |
| Catering | Ilona Meister |
| Organisation | Angela Braun, Claudia Gulde, Yvonne Weger-Haupt |

# PRÄSIDIUM / AUSSCHÜSSE

## Ältestenrat

| | |
|---|---|
| Vorsitz | Petra Luxenburger |

Lothar Kilian, Alfred Recke, Angela Braun (Nachrücker), Benjamin Bauernfeind (Nachrücker)

## Weiteres

| | |
|---|---|
| Geschäftsstelle | Anita Seidel, Alexandra Schiedeck-Stalp |
| Hofstylistin | Ingrid Ziemann |
| Schneiderei | Fa. Arenz |
| Schneiderin Kinderprinzenpaar | Fee Dietz |
| Fastnachtsmuseum | Uschi Schmidt |
| Moderation Fastnachtszug | Anita Seidel, Anke Viehl |
| Webmaster | Peter Seidel |
| Social Media | Lena Pflüger |
| Team Pressesprecher | Markus Mannberger, Bernd Conrads |
| Fotos | Studio Wachendörfer & Brenda Horle |
| Projekte | Uwe Forstmann |
| Sponsorenbetreuung | Präsidium |
| Heft und Werbung | Wollnik/Schaffitzel/Forstmann & Finduell Landau |

## Frankfurt Garde

| | |
|---|---|
| Trainerinnen | Sonja Di Giovanni-Heusel, Julia Alves Pereira |
| Betreuerinnen | Petra Reischmann, Maria Vaynberg |
| Sponsorenbetreuung Garde | Damir Schaffitzel |

## Frankfurter Offizierscorps

| | |
|---|---|
| Brigadegeneral und 3.Generalstabschef | Jörg Haft |
| Oberst im Generalstab | Benjamin Bauernfeind |

## Gründungspräsidium am 1. August 1949

| | |
|---|---|
| Präsident | Fritz Stein |
| Vize-Präsident | Karl Linker |
| Schatzmeister | Robert Krüger |
| Schriftführer | Richard Henning |
| Beisitzer | Peter Ramberger, Karl Wingens, Bernhard Lano |

## Präsidenten des Grossen Rates

Axel Heilmann, Rainer Kreutz, Klaus Fischer (Ehrenpräsident), Konrad Trapp, Dr. Georg Korneli, Karl Linker, Fritz Stein




Frankfurter Bäder
MAIN VERGNÜGEN

# Junior-Bäder-Karte

## Beantragung unter www.frankfurter-baeder.de oder vor Ort an den Online-Terminals.

Beantrage deine Junior-Bäder-Karte und sichere dir viele Vorteile:
- Kostenfreier Eintritt ins Schwimmbad bis zum 15. Lebensjahr
- Kein lästiges Anstehen, du kommst schneller ins Schwimmbad
- Die Karte kann auf deinem Handy als E-Ticket genutzt werden
- Zahlreiche wechselnde Sonderaktionen

*2 Senatoren des Grossen Rat*

BäderBetriebe Frankfurt GmbH • Tel.: 069/271089-1010 • Mail: info@frankfurter-baeder.de

# Frankfurter Bäder

## Soziales Engagement und gute Laune

*Seit vielen Jahren engagieren sich die Frankfurter Bäder in unserer „goldisch“ Fastnacht. Das Frankfurter Kinderprinzenpaar und deren Veranstaltungen, die Kinder und Jugendsitzung sowie die Bühne auf der Hauptwache zum Kinderfastnachtszug, liegen dem Unternehmen sehr am Herzen. Unsere Kinder und Karnevalisten wissen schon lange, welch toller Partner das Unternehmen für die Jugendarbeit und soziale Engagement ist. Jedes Jahr laden die Frankfurter Bäder das Kinderprinzenpaar exklusiv zu einer Führung in die Titus Therme ein. Ein kleines Abenteuer in einem der schönsten Schwimmbäder in Frankfurt, welches zum Baden einlädt! Mit dem Schichtleiter der Titus Therme geht es bis an den Beckenrand, und das natürlich im Ornat! Für die Badegäste, welche ihre Bahnen im warmen Wasser gezogen haben, ein eher ungewöhnliches jedoch schönes Bild! Aber ohne Frage, sie waren belustigt und sehr interessiert an dem Treiben. Danke an Armin Vessali, dass ihr uns diesen besonderen Tag ermöglicht habt!*



*Ein herzlicher Empfang durch das Team*



*Nick I. & Kim II. zu Gast in der Titus Therme*



Text: Mario Wollnik
Layout Peter Seidel

# EHRENSENAT

## Präsident des Ehrensenats

| | |
|---|---|
| Mike Josef | Oberbürgermeister der Stadt Frankfurt am Main |

## Ehrenpräsidenten des Ehrensenats

| | |
|---|---|
| Peter Feldmann | Oberbürgermeister der Stadt Frankfurt a.D. |
| Dr. Volker Hauff | Oberbürgermeister a. D. / Bundesminister a. D. |
| Dr. Dr. h.c. Petra Roth | Oberbürgermeisterin a. D. |
| Andreas von Schoeler | Oberbürgermeister a. D. |

## Ehrensenatoren

| | |
|---|---|
| Michael Budig | Ehem. Geschäftsführer VGF |
| Torsten Dornberger | Restaurant „Zur schönen Müllerin“ |
| Gerhard Eifler | Inhaber „Der Bäcker Eifler“ |
| Claus Eisele | Vorstandsvorsitzender der Eisele AG |
| Hans Fischer | Kaufmann |
| Werner Franz | Eventmanager |
| Edmund Hausmann | Gastronom Festhalle Hausmann |
| Alexander Hentschel | Geschäftsf. Ges. Verlag + Manufaktur Kornmayer |
| Udo Hermanns | Einhorn-Apotheke |
| Jürgen A. Heyne | Frankfurter Fleischerfachschule/Präsident der Handwerkskammer i.R. |
| Jürgen Karpinski | Präsident ZDK und Fa. Auto Schmitt, Frankfurt |
| Georg - H. Lackner | Sprecher des Ehrensenates |
| Alexander Mitschke | Marketingleiter der Bäderbetriebe Frankfurt |
| Werner Röhre | Geschäftsführer a.D., Verkehrsgesellschaft Frankfurt am Main mbH |
| Otto J. Völker | Mitglied des Vorstandes Binding-Brauerei AG |
| Prof. Jürgen Weber | ehem. Vorstandsvorsitzender Spardabank Hessen |
| Thomas Wissgott | ehem. Geschäftsführer und Arbeitsdirektor der VGF |
| Werner Ziesel | Kaufmann |





Fotografie: Hans Keller



# Tante Gladice

**Die glamouröse, leicht adipöse Frau von Format** mit ihren aktuellen Musiktiteln **“Uff‘m Frankfurter Kranz”** und **“Von Mainhattan nach Colonia”.**

Travestie, Gesang, Moderation und Schauspiel.

Infos unter: **www.tantegladice.de**
Kontakt: **info@tantegladice.de**

# EHRENSENAT - SENATOREN

| | |
|---|---|
| Kai Abicht | Wirtshaus „Grüne Soße und Mehr“ |
| Magnus Bantle | Leiter Kundendienst Mercedes-Benz AG, NDL Frankfurt Vertrieb |
| Thomas Bäppler-Wolf | Stadtverordneter |
| Norbert Biba | Autodoktor |
| Michael Brühmann | Firma MB Inkasso, Hanau |
| Peter Caligari | Ehrenobermeister der Friseur-Innung |
| Janina Collas | MPU-Beratung Frankfurt |
| Josephine Collas | MPU-Beratung Frankfurt |
| Larry Crichton | Festhalle Hausmann / Prinz Kampagne 2022/2023 |
| Guido Dentz | Inhaber Abschleppdienst Dentz |
| Christian Dressler | Gastronom „Lohrberg-Schänke“ & „Solzer“ |
| Michael Eckhardt | Leiter NFG Mitte/West, Seegers KG / Prinz Kampagne 2023/2024 |
| Bernd Ehinger | Geschäftsf. Ges. Firma Elektro Ehringer GmbH |
| Nora Euhus | Praxismanagerin Therapiezentrum |
| Irene Filuk | ehemalige Gastronomin „Riederwälder Eck“ |
| Michael Fischer | Inhaber der Firma Bremsen Fischer |
| Uwe Forstmann | Pressesprecher a.D. / Projekte GR |
| Stephan Friedrich | Juwelier |
| Eckard Gaude | Geschäftsleitung der ZAG Zeitarbeitsgesellschaft mbH |
| Claudia Geisler | Marketing Radeberger Gruppe KG |
| Carsten Geißler | Florist und Inhaber von Blumen-Geissler |
| Stephan Görner | Geschäftsführer Görner Maßanzüge |
| Harald W. Hagedorn | Privatier |
| Jürgen Harrer | Leiter Unternehmenskommunikation Fraport AG |
| Dennis Hausmann | Festhalle Hausmann |
| Patrick Hausmann | Festhalle Hausmann |
| Tanja Hausmann | Festhalle Hausmann |
| Martin Haustein | Verkaufsdirektor der Radeberger Gruppe KG |
| Martina Heinecke | Asset-Managerin |
| Alexander Hildebrandt | Gastronom „Schwarzwald Haus“ & „Marktstubb“ |
| Bardo Hildmann | Firma Betten Zellekens |
| Günter Hildmann | Firma Betten Zellekens |
| Manfred Hill | Schaustellerbetrieb |
| Jens Hochschorner | Marketing/Kommunikation Mercedes Benz |
| Ingrid Hoffmann | Gesellschafterin Hoffmann & Co. Vermögens- & Immobilienverwaltung |
| Wolfgang Hufsky | Gastronom |
| Klaus Dieter Jeske | Kaufmann |
| Mike Roger Jeske | Kaufmann |
| Ralf Jörke | General Manager Timeride GmbH |
| Patrick Karger | Sicherheitsbeauftragter |
| Laura Karpinski | LK Kommunikation |
| Marc Karpinski | Firma Autohaus Schmitt, Frankfurt |
| Eike Knall | Direktor Marketing & Vertrieb Radio Frankfurt Media GmbH Skyline Studios |
| David Knower | Geschäftsführer der Firma Ceberus Deutschland |
| Steffen Koch | Immobilienkaufmann |

Pharmazie
Homöopartie
Allopathie

**Anna Apotheke oHG**
Rita Bodesheimer und Barbara Karl
Wiener Straße 57
60599 Frankfurt
Telefon: 069 / 65 14 01
Fax: 069 / 65 61 27

**Brunnen Apotheke**
Filialapotheke der Anna Apotheke oHG
Offenbacher Landstraße 369
60599 Frankfurt
Telefon: 069 / 65 13 98
Fax: 069 / 65 30 37 29

**Unser Einsatz für ihre Gesundheit** *(auch in der 5. Jahreszeit)*

- Beratung in allen Gesundheitsfragen
- Fernreisen – Impfberatung
- Internationale Medikamente
- Homöopathie
- Zusammenstellung der Reiseapotheke
- Beratung während der Schwangerschaft und Stillzeit
- Medela-Milchpumpenverleih
- Hilfe bei Inkontinenzproblemen
- Kostenloser täglicher Botendienst
- PAYBACK Partner
- Vorbestellung über gesund.de



**Sind Ihre Medikamente nicht vorrätig, besorgen wir sie Ihnen in wenigen Stunden und liefern sie ins Haus!**





*Unser Wissen für ihre Gesundheit!*

# EHRENSENAT - SENATOREN

| | |
|---|---|
| Erich Köhler | FMC planen + bauen AG |
| Lisa Köhler | FMC planen + bauen AG |
| Udo Köhler | FMC planen + bauen AG |
| Alexander Lößl | Garten-Landschaftsbau |
| Reinhard Manschitz | Wirtschaftsprüfer & Steuerberater |
| Thomas Metzmacher | Gastronom „Zum Lahmen Esel“ & „Eselei“ |
| Markus Müller | Vorstandsvorsitzender Sparda-Bank Hessen eG |
| Michael Müller | Mitglied des Vorstands und Arbeitsdirektor der FRAPORT AG |
| Olli Ott | Prinz Kampagne 2007/2008 |
| Kim-André Pallmer | Notar, Pallmer & Partner Rechtsanwälte und Notar |
| Michaela Poso | Rechtsanwältin, Pallmer & Partner Rechtsanwälte und Notar |
| Nicki Pfeifer | D.S.H. Defence |
| Peter Possmann | Geschäftsf. Ges. der Kelterei Possmann GmbH & Co KG |
| Diana Rauhut | Mitglied des Vorstandes der Mainova AG |
| Wolfgang Rehwinkel-Lauch | Inhaber Fax & Copy Büromaschinen |
| Dirk Remmert | Geschäftsführer der FES GmbH |
| Christian Ries | Inhaber Mandelbrennerei Ries |
| Lilly Ries | Mandelbrennerei Ries |
| Karl Roie | Schaustellerbetrieb Roie |
| Peter Roie | Schaustellerbetrieb Roie |
| Gerhard Roßkopf | Roßkopf Garten- und Landschaftsbau |
| Benjamin Scheffler | Geschäftsführer FES GmbH |
| Mathias Scherer | Kaufmann / Prinz Kampagne 2017/2018 |
| Michael Schmidt | Man. Dir., Head of Finance Institutions ABN AMRO Bank |
| Thomas Schmitt | Stadtverordneter |
| Anja Schneider | Pflegedienst Ambulant |
| Christian Schreiner | Inhaber Firma Schreiner, Küchen |
| Daniel Schrod | CEO ITS AG |
| Dr. Stefan Schulte | Vorstandsvorsitzender FRAPORT AG |
| Patrick Schweizer | Vertrieb Radeberger Gruppe KG |
| Rudolf Sehring | Firma Adam Sehring + Söhne |
| Dieter Steinhauer | Privatier |
| Sebastian Spörlein | Unternehmer |
| Stephan Ullrich | Gastronom „Mutter Ernst“ |
| Jean Pierre van Zanten | Inhaber „Hotel am Zoo“ |
| Armin Vessali | Betriebsratsvorsitzender BäderBetriebe Frankfurt GmbH |
| Peter Völker | stellv. Vorstandsvorsitzender Frankfurter Volksbank e.G. i.R. |
| Felix Wachendörfer | Foto Wachendörfer |
| Gerd Wilcken | Stadtbezirksvorsteher a.D. |
| Heike Winter | Geschäftsf. Ges. Verlag & Manufaktur Kornmayer |
| Ralf Wisser | Fruchtimporteur |
| Jörg Zander | Inhaber Therapiezentrum NWZ |
| Sabine Zander | Physiotherapeutin |
| Dr. Boris Zielinski | Geschäftsführer Bäder Betriebe Frankfurt GmbH |



Schwind

Bestattungsinstitut

# VEILCHENDIENSTAG, 14.11 UHR

## ABSCHIED IST EIN TEIL DES LEBENS. RITUALE HELFEN.

Im gesamten Rhein-Main-Gebiet und Odenwald tätig.

Schwind Bestattungen
Innenstadt (Westend), Bergen-Enkheim, Seckbach, Nied, Neu-Isenburg
www.schwind-frankfurt.de

**069 / 29 70 48-0**

# EHRENMÜTZENTRÄGER

| | |
|---|---|
| Gregor Amann | Stadtverordneter der Stadt Frankfurt |
| Hilime Arslaner | Stadtverordnetenvorsteherin der Stadt Frankfurt |
| Dieter Bassermann | Stadtrat a.D. |
| Uwe Becker | Bürgermeister der Stadt Frankfurt a.D. / Staatssekretär für Europaangelegenheiten |
| Gerhard Bereswill | Polizeipräsident Frankfurt a.D. |
| Heinrich Bernhard | Polizeipräsident a.D. |
| Hans Josef Blumensatt | Generalstaatsanwalt a.D. |
| Volker Bouffier | Ministerpräsident des Landes Hessen a.D. |
| Bernard Braun | ehem. Schatzmeister des GR |
| Karlheinz Bührmann | Stadtverordnetenvorsteher a.D. |
| Hans-Dieter Bürger | Stadtrat a.D. und Stadtältester |
| Ulrich Caspar | Präsident IHK Frankfurt |
| Armin Clauss | Staatsminister a.D. |
| Bernd Conrads | Leiter Unternehmenskommunikation VGF |
| Dr. Udo Corts | Staatsminister a.D. |
| Dr. Nargess Eskandari-Grünberg | Bürgermeisterin der Stadt Frankfurt |
| Thomas Feda | Geschäftsführer der Frankfurter Tourismus & Congress GmbH |
| Peter Fischer | Präsident Eintracht Frankfurt e.V. |
| Markus Frank | Stadtrat a.D. |
| Peter Frerichs | Polizeipräsident Wiesbaden a.D. |
| Franz Frey | Stadtrat a.D. |
| Alfred Gangel | Ltd. Magistratsdirektor a.D. |
| Thomas Groschupf | VGF - Büro der Geschäftsführung |
| Hasso Haas | Ltd. Magistratsdirektor a.D. |
| Ina Hartwig | Stadträtin / Dezernentin |
| Axel Hellmann | Vorstandssprecher Eintracht Frankfurt Fußball AG |
| Prof. Dr. Hans Jürgen Hellwig | Stadtverordnetenvorsteher a.D. |
| Wolfhard Hoffmann | Polizeipräsident a.D. |
| Dr. Mathias Jenny | Direktor Palmengarten a.D. |
| Frank Junker | Geschäftsführer ABG Holding |
| Jürgen Kapp | Polizeidirektor a.D. |
| Pina Keffel | Marketing Nord-West-Zentrum |
| Lothar Kilian | 1. Polizeihauptkommissar a.D. / Zugmarschall des GR a.D. |
| Karin Kittel | Filmregisseurin |
| Bruder Bernd Kober | Kirchenrektor |
| Alexander König | Polizeidirektor a.D. |
| Rainer Kreutz | Mercedes Benz Vertrieb PKW GmbH / Ex-Prinz Kampagne 2010 |
| Frank Lehmann | Redakteur ARD i.R. |
| Rolf Menzer | Ltd. Magistratsdirektor a.D. |
| Dr. Hans Jürgen Moog | Bürgermeister der Stadt Frankfurt a.D. |
| Axel Mugler | Redakteur hr |
| Norbert Nedela | Hessischer Landespolizeipräsident a.D. |




## *GRÜN ALLEIN IST ZU WENIG.*

Bei unseren Begrünungsprojekten steht die Energie im Mittelpunkt. Während Nebenkosten weiter steigen, unterstützen ENERGY ROOFS immens dabei Energie einzusparen: Sie kühlen im Sommer, dämmen im Winter, filtern $CO^2$ aus der Luft und fördern aktiv die Artenvielfalt. Genau so geht der Aufbau einer nachhaltigen Zukunft. Was sagt ihr?

**Ei... da simmer ganz schee hibbelisch.**

WWW.*SKY**ROOFERS***.DE

*SKY**ROOFERS** GMBH & CO. KG*
info@*SKY**ROOFERS***.DE
Tel. +49 69 2562790-0
Bethmannstr. 7–9
60311 Frankfurt a. M.

SKY ROOFERS
GREEN CREATIONS

# EHRENMÜTZENTRÄGER

| | |
|---|---|
| Ulli Nissen | ehem. MdB |
| Klaus Oesterling | Stadtrat a.D. |
| Michael Paris | GF Abenteuerspielplatz Riederwald e.V. / Honorarkonsul Tansania |
| Jürgen Peusch | ehem. „Gerdas kleine Weltbühne“ |
| Bodo Pfaff-Greifenhagen | Mitglied des Landtags a.D. |
| Erika Pfreundschuh | Stellv. Stadtverordnetenvorsteherin a.D. |
| Oskar Pfreundschuh | Stadtverordneter a.D. / Geschäftsführer a.D. Werkstatt Frankfurt e.V. |
| Jörg Pottreck | ehem. 1. Vorsitzender „Sr.Tollität Luftflotte“ |
| Eva Katharina Prüfer | Protokollchefin der Stadt Frankfurt |
| Thomas Raasch | Geschäftsführer Verkehrsgesellschaft Frankfurt mbH |
| Alois Rautschka | Geschäftsführer ICB GmbH i.R. |
| Boris Rhein | Ministerpräsident des Landes Hessen |
| Prof. Reinhard Ries | Direktor Branddirektion Frankfurt a.D. |
| Dr. Heinz Riesenhuber | Bundesminister a.D. |
| Manfred Roth | OKV |
| Heiko Rottmann | Fregattenkapitän, ehem. Kommandant EGV „Frankfurt am Main“ |
| Michael Rüffer | Geschäftsführung Verkehrsgesellschaft Frankfurt mbH |
| Peter Ruhr | Pressesprecher VGF i.R. |
| Jan Schneider | Stadtrat a.D. |
| Heiner Walenda Schölling | Redakteur ARD i.R. |
| Norbert Schoos | Schatzmeister „Sr. Tollität Luftflotte“ |
| Edwin Schwarz | Stadtrat a.D. |
| Prof. Dr. Felix Semmelroth | Stadtrat a.D. |
| Stephan Siegler | Stadtverordnetenvorsteher der Stadt Frankfurt a.D. / Ex-Prinz Kampagne 2007 |
| Volker Stein | Stadtrat a.D. |
| Horst Steuernagel | Musikproduzent, hr-Fernsehen & ARD i.R. |
| Karl-Heinz Stier | Produktionsleiter hr-Fernsehen i.R. |
| Elke Tafel-Stein | ehem. Stadtverordnete |
| Dr. Achim Thiel | Polizeipräsident a.D. |
| Joachim Vandreike | Bürgermeister der Stadt Frankfurt a.D. |
| Karlheinz Voß | Magistratsdirektor a.D. |
| Simone Wagenhaus | Frankfurter Societas-Medien GmbH |
| Dr. Bernadette Weyland | Staatssekretärin a.D. |
| Gerd Wilcken | Stadtbezirksvorsteher a.D. |
| Dr. Renate Wolter-Brandecker | Stadtverordnete |
| Prinz Michael zu Löwenstein | ehem. Stadtverordneter |

## Ehrenpräsident

Klaus Jürgen Fischer

## Ehrenmitglieder

| | |
|---|---|
| Michael Boddenberg | Finanzminister des Landes Hessen |
| Klaus Jürgen Fischer | Ehrenpräsident des Grossen Rat |
| Gotthardt Hantke | Schriftführer des Grossen Rat a.D. |
| Karl Oertl | Moderator + Sitzungspräsident a.D. |
| Karin Vandreike | Vizepräsidentin des Grossen Rat a.D. |

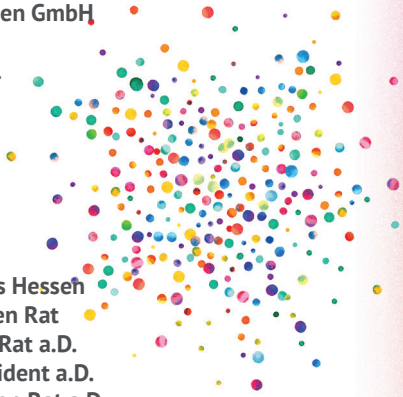

# Ries

## MANDELBRENNEREI



Wir wünschen eine schöne Kampagne

**Eure Mandelbrennerei Ries**

Mandelbrennerei Ries
Christian Ries
suesswaren-ries@gmx.de

„Es liegt was in der Luft
ein süßer
Mandelduft




*2 Senatoren des Grossen Rat*

#mandelbrennereiries

# EXTOLLITÄTEN 1953-1971

| | |
|---|---|
| 1953 Frankfort feiert Fassenacht | Eko I. & Inge I.<br>Hans & Inge Kolb |
| 1954 Frankfurt - total verrückt | Max I. & Margarete I.<br>Max & Margarete Leichter |
| 1955 Schlagerparade | Walter I. & Erna I.<br>Walter Schaar & Erna Kirchenbauer |
| 1956 100 Jahre Frankfurter Fastnacht | Henry I. & Marga I.<br>Henry Reichert & Marga Schäfer |
| 1957 Frankfurt macht Sprüch' | Norman I. & Christel I.<br>Norman Casmir & Christel Abel |
| 1958 Groß un klaa lacht am Maa | Hans II. & Liane I.<br>Hans Rosen & Liane Glöckler |
| 1959 Groß un klaa lacht am Maa | Fridolin I. & Karin I.<br>Fridolin Clemeur & Karin Weber |
| 1960 Komm und mach' mit! | Horst I. & Marianne I<br>Horst Ziegenhorn & Marianne Holder |
| 1961 Machst de mit, lachste de mit | Franz I. & Christa I.<br>Franz Dinges & Christa Wahl |
| 1962 Spass un Freud' für alle Leut' | Ernst I. & Heidi I.<br>Ernst & Heidi Gloede |
| 1963 Tatü tata, mer sin widder da | Horst II. & Helga I.<br>Horst Weisengruber & Helga Bauer |
| 1964 Es Wird Gelacht | Walter II. & Gerlinde I.<br>Walter Schmidt & Gerlinde Fechter |
| 1965 Ulk und Spaß uff de Gaß | Rainer I. & Margot I.<br>Rainer Schmidt & Margot Nieberlein |
| 1966 Hüe und Hott, Musik un Spott | Klaus I. & Katrin I<br>Klaus Jordan & Katrin Bauer |
| 1967 Alles jubelt, alles lacht,<br>111 Jahr Fassenacht Eberhard | Eberhard I. & Christine I.<br>Jöst & Christine Kreuzfeld |
| 1968 Allez Hopp -<br>Frankfort steht kopp | Michael I. & Christel II.<br>Michael Bauer & Christel Breunung 1969 |
| 1969 Hibbdebach und Dribbdebach<br>iwwerall is Fassenacht | Roland I. & Helga II.<br>Roland & Helga Walter |
| 1970 Ich komm' aach | Werner I. & Ingrid I.<br>Werner & Ingrid Heidinger |
| 1971 Spass und Freud für alle Leut' | Michael II. & Uschi I.<br>Michael & Uschi Desruelles |

# Blumenhaus C. Geißler

**Direkt am Südfriedhof in Sachsenhausen**



**Wir sind nicht nur in der närrischen Zeit für Sie da!**
Das ganze Jahr über bieten wir Ihnen eine große Auswahl an Blumen und Pflanzen für jeden Anlaß! Gerne liefern wir Ihnen unsere mit viel Herz und Sorgfalt individuell gefertigten Gestecke und Sträuße direkt nach Hause oder überraschen z.B. Ihre Liebste am Arbeitsplatz! Kommen Sie gerne bei uns vorbei oder rufen Sie uns an!

**Unsere Öffnungszeiten:**

| | |
|---|---|
| Montags - Freitags | 07:30 - 18:30 Uhr |
| Samstags | 08:00 - 16:00 Uhr |
| Sonn- und Feiertags | 10:00 - 12:00 Uhr |



Wir freuen uns auf Sie!

*Ihr Blumenhaus C. Geißler*

**Blumenhaus Geißler**
Email: blumenhaus-geissler@arcor.de
Darmstädter Landstr. 225, 60598 Frankfurt Sachsenhausen | 069 - 681507

*Senator des Grossen Rat*

# EXTOLLITÄTEN 1972-1990

| | |
|---|---|
| 1972 Lass' die Bobbe tanze | Peter I. & Charlotte I.<br>Peter Moll & Charlotte Schwarz |
| 1973 Hit und Hot im Narrenspott | Edgar I. & Brigitte I.<br>Edgar & Brigitte Drexel |
| 1974 Komm' mach mit - lach dich fit | Horst III. & Marion I.<br>Horst Keyk & Marion Bauer |
| 1975 Mit Kind un Kegel stets dabei, | Philipp I. & Dorit I. |
| is Frankfort in de Narretei | Heinz & Dorit Reinert |
| 1976 Schlägt de Maa aach Welle | Roland II. & Cathy I. |
| mir feiern Fastnacht, gelle? | Roland Bischof & Cathy Kiely |
| 1977 Frankfurt jubelt, Frankfurt lacht | Richard I. & Susi I. |
| 11x11 Jahr' Fassenacht! | Richard & Susi Ruhdorf |
| 1978 Ob jung ob alt, es werd gelacht, | Gerhard I. & Birgit I. |
| Frankfort feiert Fassenacht | Gerhard Jansen & Birgit Lauf |
| 1979 Ob im Saal, ob uff der Gass, in | Wolfgang I. & Christa II. |
| Frankfort mecht die Fastnacht Spass | Wolfgang Maiworm & Christa Kramer |
| 1980 Selbst der Römer lacht sich schepp, | Fred I. & Inka I |
| Frankfort's Fassenacht hat "Pep" | Fred Schreiber & Inka Kolb |
| 1981 Mit Herz und Schwung - | Axel I. & Birgit II. |
| Fastnacht hält jung | Axel & Birgit Schander |
| 1982 Zum Trübsal blase gibts kan Grund, | Klaus II. & Barbara I. |
| in Frankfort gehts an Fastnacht rund | Klaus Martin & Barbara Schwarz |
| 1983 Egal, was Bonn uns Neues bringt, | Michael III. & Angelika I. |
| Frankfurt schunkelt, lacht und singt | Michael Kern & Angelika Fischer |
| 1984 Beständig wie e Werk von Goethe - | Gerhard II. & Waltraud I. |
| die Fastnacht geht bei uns net flöte | Gerhard & Waltraud Eifler |
| 1985 Frankfort am Maa | Achim I. & Dagmar I. |
| »stets vorne draa« | Achim & Dagmar Heftrich |
| 1986 Ritzambaa is unser Hit - | Bernard I. & Ruth I. |
| alle Berjer mache mit | Bernard & Ruth Braun |
| 1987 Net nur Narr´n sin in der Bütt - | Alfred I. & Carmen I. |
| in Frankfort mache alle mit | Alfred & Carmen Hein |
| 1988 Ob Mundart, Prosa, Reim und Witze, | Michael IV. & Sylvia I. |
| unsere Fastnacht, die ist Spitze! | Michael & Sylvia Boddenberg |
| 1989 Ene dene dorz, | Michael V. & Sabine I. |
| is die Kampagne korz | Michael Grob & Sabine Kaufhold |
| 1990 Mit Helau und Nostalgie, | Gerhard III. & Gabriele I. |
| Frankfurter Fastnacht wie noch nie! | Gerhard Wieser & Gabriele Fuchs |



**WIR können auch BIG APPLE …**

Frankfurter Sparkasse 1822

*Senator des Grossen Rat*

… sagt auch

POSSMANN

Unser Kunde seit über 40 Jahren

Peter Possmann, Geschäftsführer der Kelterei Possmann GmbH & Co. KG, mit Markus Muhr, Firmenkundenberater der Frankfurter Sparkasse.

*Senator des Grossen Rat, Prinzliches Haus 2009*

# EXTOLLITÄTEN 1991-2009

| | | |
|---|---|---|
| 1991 | Alles außer Rand und Band,<br>Frankfurt fest in Narrenhand. | Jürgen I. & Eva I.<br>Jürgen Balser & Eva Mühleck |
| 1992 | Humor is wenn man trotzdem lacht,<br>wir feiern widder Fassenacht. | Jürgen I. & Eva I.<br>Jürgen Balser & Eva Mühleck |
| 1993 | Frankfurt hat was wunderbares -<br>Fastnacht heißt die Schau des Jahres. | Bernd I. & Petra I.<br>Dr. Bernd Kugler & Dr. Petra Welkerling |
| 1994 | 1200 Jahr, es wär' doch gelacht, was<br>gibt des e' Frankfurter Fassenacht! | Jürgen II. & Anja I.<br>Jürgen & Anja Müller |
| 1995 | Geist und Witz, gepaart mit Scherzen,<br>Frankfurts Fastnacht kommt von Herzen! | Marco I. & Karin II.<br>Marco Saran & Karin Spitzl |
| 1996 | Frankfurt feiert mit viel Pracht,<br>ein Feuerwerk der Fassenacht! | André I. & Marion II.<br>Dr. André Duttiné & Marion Wltschek |
| 1997 | Dieses Jahr gehn wir auf's Ganze -<br>Frankfurt läßt die Bobbe tanze! | Hubertus I. & Andrea I.<br>Hubertus Kessler & Andrea Kolb |
| 1998 | Frankfurt feiert Tag und Nacht -<br>vierfarbbunte Fassenacht | Hannes I. & Christiane I.<br>Hannes & Christiane Zimmermann |
| 1999 | Frankfurt feiert mit viel Ganz -<br>Fassenacht voll Eleganz | Stefan I. & Claudia I.<br>Stefan & Claudia Silvia Rückert |
| 2000 | Frankfurt jubelt, singt und lacht,<br>zu der Milliennium Fassenacht! | Christian I. & Kristijana I.<br>Christian Bichowicz & Kristijana Ivkovic |
| 2001 | Mer gehn in die Luft, up up and away,<br>die Frankfurter Fassenacht,<br>die is' halt schee! | Alfred II. & Brenda I.<br>Alfred Dörsch & Brenda D'Souza |
| 2002 | Mitgemacht und mitgelacht -<br>Frankfurt feiert Fassenacht! | Karl-Heinz I. & Michaele I.<br>Karl-Heinz Stier & Michaele Scherenberg |
| 2003 | Frankfurts Fassnacht ist der Hit -<br>wir feiern alle kräftig mit! | Peter II. und Regina I.<br>Peter Ruhr und Regina Ehrhardt |
| 2004 | Wenn man in Frankfurt wieder lacht -<br>liegt das an unserer Fassenacht! | Michael VI. & Michaela I.<br>Michael Brühmann & Michaela Guccione |
| 2005 | 5 x 11 Jahre Grosser Rat, Frankfurt´s<br>Fastnacht ist auf Draht! | Iyad I. & Sonja I.<br>Iyad Ahmad und Sonja Ilievska |
| 2006 | Jeder Mensch, der Frankfurt liebt,<br>ist froh dass es die Fastnacht gibt. | Alexander I. & Iris I.<br>Alexander Hentschel & Iris Barnert |
| 2007 | Tolle Schau und beste Witze,<br>Frankfurts Fastnacht ist spitze! | Stephan I. & Barbara II.<br>Stephan & Barbara Siegler |
| 2008 | Auch dieses Jahr ist drauf Verlass,<br>Frankfurts Fassenacht macht Spass! | Olli I. & Stephie I.<br>Oliver & Dr. Stephanie Ott |
| 2009 | Tradition und Fassenacht ist das, was<br>Frankfurt glücklich macht! | Torsten I. & Ilona I.<br>Torsten Dornberger & Ilona Klepper |

BettenZellekens
DIE NUMMER 1 IN FRANKFURT

# Süße Träume für alle Nachteulen.

Wir wünschen eine wilde Fastnacht
und erholsamen Schlaf.




Hanauer Landstraße 174-176
60314 Frankfurt am Main
069 42 00 00 0

Sandgasse 6
60311 Frankfurtam Main
069 42 00 00 45

Waisenhausstraße 2
61348 Bad Homburg
069 42 00 00 66

www.betten-zellekens.de

*2 Senatoren des Grossen Rat*

# EXTOLLITÄTEN 2010-2024

| | | |
|---|---|---|
| 2010 | Ja so hat es Frankfurt gern - Fastnacht unterm guten Stern | Rainer II. & Sabrina I. Rainer Kreutz & Sabrina Demir |
| 2011 | Follow me - mit viel Helau in Frankfurts bunte Fastnachts Schau | Markus I. & Nicole I. Markus Fischer & Nicole Jost |
| 2012 | Frankfurt lacht und Frankfurt singt, Fassenacht am Main beschwingt! | Marcus I. & Ingrid II. Marcus Rahner & Ingrid Ziemann |
| 2013 | Frankfurts Fastnacht ist auf Draht, mit Helau kommt sie in Fahrt! | Thomas I. & Sabine II. Thomas Wolf & Sabine Oehlenschläger |
| 2014 | Frankfurt feiert Tag und Nacht, hibb und dribb die Fassenacht | Klaus III. & Diana I. Klaus Holtgraefe & Diana Holtgraefe |
| 2015 | Frankfurt jubelt und es lacht, zu 6 x 11 Jahr Fassenacht! | Michael VII. & Catharina Sophie I. Michael Mutz & Catharina Nikel |
| 2016 | Ein neuer Anfang ist gemacht, wir feiern weiter Fassenacht! | René I. & Dani I. René Fischer & Daniela Fischer-Vöglin |
| 2017 | Frankfurts Fastnacht, die gefällt – Spaß und Tanz im Narrenzelt! | Patrick I. & Angie I. Patrick Hausmann & Angela Wagner |
| 2018 | Frankfurts Leut‘ e Freud‘ zu mache, bringt unser Narrenherz zum Lache! | Mathias I. & Conny I. Mathias Scherer & Cornelia Krause-Mehmeti |
| 2019 | Das FastnachtsFESt ist eine Zier, keiner macht das so wie wir! Pascal | Pascal I. & Selina I. Pascal Wunderlich & Selina Landwehr |
| 2020 | Das Handwerk hat seit langem schon in Frankfurt‘s Fastnacht Tradition | Jonas I. & Sandra I. Jonas Nagel & Sandra Stey |
| 2021 | Fast nix mehr ist wie letztes Jahr, nur Frankfurts goldig Prinzenpaar. | Jonas I. & Sandra I. Jonas Nagel & Sandra Stey |
| 2022 | Es isst und trinkt die Narretei in Frankfurts neuer Eselei! | Max II. & Maria I. Max Metzmacher & Maria Metzmacher |
| 2023 | Frankfurts Fastnacht schrill und fein und sechsfarbbund noch obendrein! | Larry I. & Nadin I. Larry Alexander Crichton & Nadin Otto |
| 2024 | Im Herzen Europas, in Frakfurt am Main feiern wir Fassenacht, wie kann‘s anners sein | Michael VIII. & Marion III. Michael Eckardt & Marion Eckardt |

***Viel mehr Bilder unter www.grosser-rat.de***


SEIT 1893
Apfelwein
Solzer
KÜCHE
KULT & KELTER.
GASTHAUS
Apfelwein
Solzer
IM BORNHEIMs
Apfelwein
Solzer
Berger Strasse 260
60385 Frankfurt am Main
T 069. 452 171
www.solzer-frankfurt.de
Täglich geöffnet.
Senator des Grossen Rat



# OB PINSEL ODER KONFETTI – BEI FMC IST ALLES PALETTI.

## DER BESTE PARTNER FÜR IHRE PROJEKTE

Mit langer Erfahrung, Leidenschaft zum Handwerk und viel Kreativität stehen wir Ihnen bei jedem Bauprojekt zur Seite.

**Alle Fragen zu Ihrem Projekt beantworten wir Ihnen gerne**
**Mo.–Do. von 7-17 Uhr, Fr. von 7–13 Uhr.**
**Telefon: 069 715898-0**

**FMC PLANEN UND BAUEN AG**
Borsigallee 20 | 60388 Frankfurt am Main
Telefon: +49 (69) 715898-0 | Telefax: +49 (69) 715898-20
info@fmc-projekt.de | www.fmc-projekt.de

*3 Senatoren des Grossen Rat*




FMC
PLANEN UND BAUEN AG

# KINDER-EXTOLLITÄTEN 2003-2024

| | | |
|---|---|---|
| 2005 | Christoph I. & Stephanie I. | Christoph Striegel & Stephanie Striegel |
| | 15 Jahre / 14 Jahre | Fidele Nassauer / Fidele Nassauer |
| 2006 | Maximilian I. & Nina I. | Maximilian Dresch & Nina Ludwig |
| | 12 Jahre / 12 Jahre | Heddemer Käwwern / Heddemer Käwwern |
| 2007 | Max I. & Jasmin I. | Max Kaiser & Jasmin Emrich |
| | 11 Jahre / 11 Jahre | Narrhalla 1948 / Der Frankfurter 02 |
| 2008 | Julian I. & Paulina I. | Julian Herbert & Paulina Richter |
| | 14 Jahre / 14 Jahre | Weiße Mützen / 1. Frankfurter TKC 1898 |
| 2009 | Adrian I. & Maren I. | Adrian Blessing & Maren Hanselmann |
| | 12 Jahre / 10 Jahre | Wespen 1887 / SKG 1947 |
| 2010 | Fabian I. & Isabell I. | Fabian Bernhardt & Isabell Feteira Mendes |
| | 12 Jahre / 11 Jahre | Schöne Müllerin / Schwarze Elf |
| 2011 | Lukas I. & Alice I. | Lukas Scheuringer & Alice Weißhaar |
| | 11 Jahre / 13 Jahre | Fid. Nassauer / Die Stichlinge |
| 2012 | Felix I. & Dana I. | Felix Oehne & Dana Wagner |
| | 13 Jahre / 12 Jahre | Goldene Elf / 13er Husaren |
| 2013 | Lukas II. & Vivien I. | Lukas Nickel & Vivien Schmidt |
| | 11 Jahre / 11 Jahre | Pierrette 1898 / Die Spritzer |
| 2014 | Leon I. & Lorena I. | Leon Sae-Iew & Lorena Krüger |
| | 9 Jahre / 9 Jahre | Grosser Rat / SKG 1947 |
| 2015 | Maximilian II. & Kim I. | Maximilian Müller & Kim Schiedeck |
| | 9 Jahre / 9 Jahre | FCG Die Kameruner / KV Die Stichlinge |
| 2016 | Christian I. & Laura I. | Christian Wolff & Laura Müller |
| | 12 Jahre / 11 Jahre | Fidele Nassauer / Fidele Nassauer |
| 2017 | Max II. & Emely I. | Max Weindl & Emely Jopp |
| | 12 Jahre / 11 Jahre | C.C. Blau-Rot / 1. FRC 13er Husaren e.V. |
| 2018 | Nicolas I. & Shanice I. | Nicolas Kahlen & Shanice Mezger |
| | 13 Jahre / 12 Jahre | Schöne Müllerin / Die Krätscher |
| 2019 | Yannis I. & Finja I. | Yannis Schmitz & Finja Suck |
| | 10 Jahre / 9 Jahre | Heddemer Käwwern / Niederräder Carnevalverein |
| 2020 | Tim I. und Anna I. | Tim Wimmer & Anna Wagner |
| | 10 Jahre / 11 Jahre | SKG 1947 e.V. und 1. Frankfurter Theater und KC 1898 e.V. |
| 2021 | Felix II. und Amelie I. | Felix Brodbeck und Amelie Schweizer |
| | 12 Jahre / 11 Jahre | Goldsteiner Schlippcher / Grosser Rat |
| 2022 | Felix II. und Amelie I. | Felix Brodbeck und Amelie Schweizer |
| | 13 Jahre / 12 Jahre | Goldsteiner Schlippcher / Grosser Rat |
| 2023 | Mark I. und Laura II. | Mark Spörlein und Laura Maria Mendes Pissareira |
| | 11 Jahre / 10 Jahre | FKV 1911 & seine Maagard / KG Die Wespen |
| 2024 | Tobi I. und Pia I. | Tobias Pflüger und Pia Pflüger |
| | 12 Jahre / 10 Jahre | Fidele Eckenheimer |

# Einhorn POTHEKE

Rathenauplatz 2-8 / Am Goetheplatz

## Ihre Apotheke mit Herz!



## Im Herzen von Frankfurt


Einhorn Apotheke
Rathenauplatz 2-8
60313 Frankfurt
Telefon 069 92038690
Telefax 069 920386922

eMail: apotheke@1horn.com
www.1horn-apotheke.com
www.Einhorn-Apotheke-Frankfurt.de


*Ehrensenator des Grossen Rat & Prinzliches Haus 2005 und 2007*

# Gott Jokus in Gold

Eine Auszeichnung, der ganz besonderer Art, kommt in der Kampagne 2025 zum 29. Mal zur Verleihung. Der Senator des Grossen Rat Herr Stefan Friedrich, stiftet den „Gott Jokus in Gold“. Mit diesem wertvollen Schmuckstück, welches nur einmal pro Jahr verliehen wird, soll jeweils ein weibliches Mitglied eines, dem Grossen Rat angeschlossenen Vereins ausgezeichnet werden, das seit langer Zeit selbstlos im Hintergrund gearbeitet und dadurch viel für ihren Verein und die Pflege des Brauchtums der Frankfurter Fastnacht getan hat. Für diese wunderbare Idee sagen wir Herrn Stefan Friedrich jedes Jahr immer wieder gerne: herzlichen Dank!

**Ordensträgerinnen:**



1996 Rosemarie Steiper, Fidele Eckenheimer
1997 Esther Heder, Karnevalverein Enkheim
1998 Monika Weniger, 1. FTC 1898
1999 Helga Viehl, CC Laternchen
2000 Ingrid Heftrich, diverse Vereine
2001 Helga Gärtig, ehem. Trainerin des „Tanzcorps der Frankfurt Garde“
2002 Emely Mingram, Gardeausschuss des Grossen Rates
2003 Tanja Freibert, FCG Die Kameruner 1922
2004 Dagmar Constantin, SKG 1947
2005 - keine Verleihung -
2006 Gabriele Lehne, Goldsteiner Schlippcher
2007 Karin Bosch, KA Rot-Weisse Funken
2008 Marion Ackermann, KVE
2009 Karin Oefner, CV Pierrette 1898
2010 Heldgard Hormel, 1.FTC 1898
2011 Dagmar Herberich, Der Frankfurter 02
2012 Heidrun Frank, Jury-Vorsitzende Tanzturniere
2013 Elli Roth, TMCR 1997 e.V.
2014 Rita Juchems, KG Wespen 1887
2015 Doris Rothenwächer-Voigt, CC Laternche e.V.
2016 Ute Sachs, Seckbacher Meckerer
2017 Erika Geisel, Die Elfer
2018 Waltraut Dey, FKG Die Eulen 1950 e.V.
2019 Gisela Scheich, KV Schwarze Elf e.V.
2020 Karin Thöne, GBKG „Stutzer“
2021 Luisa Schack, Hemdeklunkis
2022 Hannelore Brumme, Goldsteiner Schlippcher
2023 Helga Schmidt, Heddemer Käwwern
2024 Edith Tischer, KV Enkheim





Text: Uwe Forstmann
Layout: Peter Seidel

# JUGENDBEAUFTRAGE DES GROSSEN RAT



Gerne möchte ich die Möglichkeit nutzen um mich bei Euch vorstellen:

Mein Name ist Lara Barth und bin am 28. Juni 1999 in Frankfurt geboren. Seit meiner Geburt bin ich ein Teil des FKV 1911 und seiner Maa-Gard, bei dem ich u.a. im Showtanz und Marsch tanze. Neben meiner Rolle als Tänzerin bin ich außerdem Kommandeuse, Social-Media Beauftragte und Co-Sitzungspräsidentin.

Die Förderung der Vereine in der Frankfurter Fassnacht liegt mir sehr am Herzen und daher habe mich mit großer Freude und Engagement für das Amt der Jugendbeauftragten zur Verfügung gestellt. Die Jugendarbeit ist für mich von besonderer Bedeutung, denn ich glaube fest daran, dass es wichtig ist, das Brauchtum und die Traditionen an die Jugend weiterzugeben und diese zu fördern.

Ich möchte stets ein offenes Ohr für Eure Anliegen haben, denn nur gemeinsam können wir Ideen entwickeln, die sowohl die Fassnacht als auch den Zusammenhalt in unserer Gemeinschaft stärken. Ich lade alle jungen Mitglieder ein, sich aktiv einzubringen und mir gerne ihre Vorschläge und Wünsche mitzuteilen.
Meldet euch gerne unter **jugendbeauftragter@grosser-rat.de.**

Lasst uns zusammenarbeiten, um die Freude an der Fassnacht und die Vielfalt unserer Vereine erlebbar zu machen. Ich freue mich darauf, mit Euch gemeinsam die Jugend zu fördern, zu unterstützen und Euch kennenzulernen.

Ich danke dem Grossen Rat für das Vertrauen und freue mich auf die Zusammenarbeit.

Närrische Grüße

Lara

*Tribüne am großen Frankfurter Fastnachtszug?*
*Nur von* **DITTUS!**

**Gerüstbau**

**Tribünen**

**Bühnen**

**DITTUS**

**Dittus Tribünen GmbH**
**Heilbronner Straße 1  74388 Talheim**
**Telefon 07133 92 94 73 0**
**Fax 07133 92 94 73 50**
**www.ditus-tribuenen.de**
**E-Mail: info@ ditus-tribuenen.de**

Langjähriger Partner des
Grossen Rat der Karnevalvereine

EMPFOHLEN VON:

HESSEN À LA CARTE

# Lohrberg Schänke

EINFACH LECKER.

*Senator des Grossen Rat*

HOME OF ...

Bembel &Gebabbel



*Inhaber Christian Dressler (re.) mit Bernd Reisig, dem Gastgeber der Kult-Talkshow „Bembel & Gebabbel“*





***„Bei uns wartet auf jeden Gast eine gemütliche Wirtshausatmosphäre und hochwertige, bodenständige Küche.“***

*-Christian Dressler-*



Lohrberg Schänke

EINFACH LECKER.

**Täglich von 11.00 bis 23.00 Uhr geöffnet.**

**Reservierung unter 069. 904 767 85**

Auf dem Lohr 9 - 60389 Frankfurt am Main - www.lohrberg-schaenke.de - lohrberg-schänke

# FUSSBALL-EM: ERFOLGREICHES PROJEKT MOTTOWAGEN...

Bereits im Spätsommer 2023 hatte GR-Projektleiter Uwe Forstmann die Idee, der Stadt Frankfurt einen EM-Mottowagen anzubieten, um beim Umzug für den Austragungsort Frankfurt zu werben. Ein Grobkonzept wurde erstellt, und zusammen mit Präsident Axel Heilmann ging es zur Präsentation ins Frankfurter Sportamt. Die Idee wurde begeistert aufgenommen, und nach Klärung organisatorischer Details begann die Umsetzung. Vize Mario Wollnik entwarf das Motivkonzept, und mit dem handwerklichen Geschick von Christian Schreiner und Helfern wurde der Wagen gebaut. Pünktlich zum Fastnachtszug war der Mottowagen fertiggestellt und übertraf alle Erwartungen – auch die des Auftraggebers.






Der Wagen war ein Highlight in Frankfurt, Klaa Paris und während des Turniers im Sommer im NWZ, wo eine Fanmeile aufgebaut war. Eine besondere Geschichte machte Schlagzeilen: Nach dem Frankfurter Umzug verschwand ein überdimensionaler Fußball mit mehr als zwei Metern Durchmesser spurlos. Trotz intensiver Suche blieb er lange unauffindbar, tauchte aber Monate später wieder auf.






Text: Uwe Forstmann, Fotos: UFo, Horle

# ...UND WIE DER EM-POKAL AUF DEN RÖMERBERG KAM

Durch die enge Zusammenarbeit mit der Stadt Frankfurt, insbesondere dem Sportamt und der TCF, konnte das Team an mehreren Veranstaltungen zum Austragungsort Frankfurt teilnehmen. Ein besonderer Höhepunkt war die Präsentation des EM-Pokals beim Fastnachtszug auf dem Römer. Dank UEFA-Euro2024-Geschäftsführer Markus Stenger wurde der Pokal aus der Otto-Fleck-Schneise geholt und unter strengen Sicherheitsvorkehrungen auf dem Römerberg präsentiert. Selbst OB Mike Josef zeigte sich im Interview begeistert – ohne den Pokal anzufassen.

Der Pokal, ein Replikat, reiste als Werbeträger durch die deutschen EM-Austragungsstädte und wurde nach dem Umzug im Römer-Foyer für Besucherfotos ausgestellt. Dank an Herrn Stenger und das UEFA-Team für die Organisation dieser besonderen Station!











Fraport

# DIE REGION IST HEIMAT



Stadt, Land, Fluss – unsere Region ist schön und vielseitig.
Damit es so bleibt, engagieren wir uns für Vereine und Umweltprojekte
in der Region. Als Arbeitgeber, als Nachbar, als Sponsor.

*FRAPORT. AKTIV FÜR DIE REGION*

## Grüne Soße und Mehr

„Das Wirtshaus in Frankfurt“

Parkmöglichkeiten finden Sie an der Gerbermühlstraße, Kreuzung Wehrstraße. Mit einem 500 Meter kurzem Fußweg von ca. 5 min. erreichen Sie uns. Wenn Sie von der Wehrstraße über die Wasserhofstraße direkt auf den Buchrainplatz zu uns gehen.








Wir begeistern gerne mit unserer guten Küche. Wir machen bewusst alles ein wenig anders. Bei unserer Spezialitäten Frankfurter Grüne Soße, Pferdefleischgerichte und vegetarische Gerichte werden Sie fündig. Wir bieten eine Vielzahl von Cocktails zum Abrunden eines gelungenen Abends. Selbsverständlich gibt es unsere Speisen auch „to go“.




Offenbacher Landstraße 357
60599 Frankfurt-Oberrad
069 - 95 01 55 42
www.gruene-sosse-und-mehr.de

*Senator des Grossen Rat*

## Zum Gemalten Haus




## »Zum Gemalten Haus«

APFELWEIN - FRANKFURT

**60594 Frankfurt/M.**
**Sachsenhausen**
**Schweizer Straße 67**
**Telefon 069/61 45 59**
**Telefax 069/6 03 14 57**

Montag und Dienstag Ruhetag

www.zumgemaltenhaus.de

# Schall und Rauch

## Eine neue Abteilung für die Frankfurter Fassenacht im Grossen Rat

Es war einmal… So fangen Geschichten normalerweise an und hören miteinem Happy End auf. Der Grossen Rat kam zur neuen Abteilung „Schall und Rauch“ aber eher, wie die Mutter zum Kinde… Und auf einmal war sie da, im Jahr 2022! Man wusste aber sofort, welche Aufgaben anstehen und wie man die Frankfurter Vereine unterstützen kann.

Durch die jahrelange Arbeit mit Kanonen, den damit verbundenen Aufgaben und Auflagen, war es dem neuen Mitglied und Ansprechpartner für Kanoniere im Grossen Rat, Marc Roth, kein unbekanntes Terrain. Dies kam der Dachorganisation sehr zugute. Nun hatte man die richtige Person gefunden, welche nicht nur mit Kanonen umgehen kann und den Schwarzpulverschein



So schön kann eine traditionelle Salutkanone sein



Marc Roth & Uli Fergenbauer im Austausch

hat, sondern auch die Prozesse zur Abnahme des lauten Gerätes kennt. Zu dieser Zeit sollte die „Große Kanone“ des Mülheimer Karneval Verein e.V. abgegeben werden. Der Grosse Rat hatte die Gelegenheit genutzt und diese traditionsreiche Kanone erworben. Somit war der Grundstein für eine Weiterführung der Kanoniere in Frankfurt gelegt. Zu dieser Zeit ahnte aber noch niemand,

welches Knowhow und Erfahrung für die Frankfurter Fastnacht in den Grossen Rat kommen würde. Nachdem die neue Kanone die Abnahme im Beschussamt Mellrichstadt erfolgreich absolviert hatte, wurden auch die beiden Kanonen der Bürgerwehr des Karnevalverein Enkheim von den Beamten begutachtet. Hier musste allerdings noch etwas nachgearbeitet werden, weshalb man einen neuen Termin im November ins Auge fasste. In der Zwischenzeit tat sich allerding einiges! Unser Mitglied im Zugausschuss,



Die Kanone der Frankfurter Stadtgarde nach ihrem 40-jährigen Dornröschenschlaf

Häns'chen Preissl, übereignete die ehemalige Kanone der Stadtgarde dem Grossen Rat, wodurch die 2. Kanonen ihren Weg in die Schielestraße fand. Sogleich wurde von Marc Roth wieder Kontakt zum Beschussamt im Mellrichstadt aufgenommen, um die technischen Details für eine Abnahme der traditionsreichen Kanone zu besprechen. Bevor es aber zum ersten Schuss kommen sollte, musste das neue „Mitglied" generalüberholt werden. 40 Jahre in Kellern und Verschlägen gehen nicht spurlos vorüber.

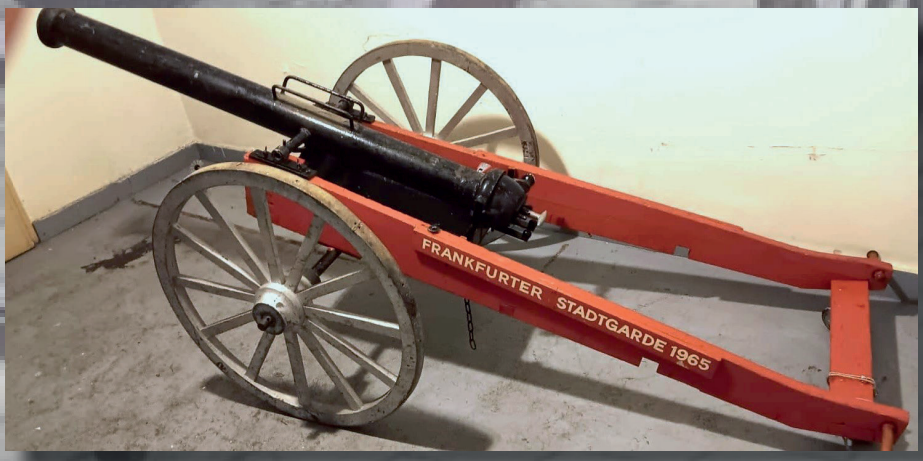


Das traditionelle Rot der Stadtgarde war auch bei der doppelläufigen Kanone sichtbar

Also stand eine Komplettrevision an, die auch hervorragend durchgeführt wurde! Nach langem hirnen und vielen Stunden des Umbaus war es soweit. Marc Roth durfte den ersten Schuss seit 1985 in Richtung Offenbach aus der doppelläufigen Kanone (Kaliber 12) abfeuern. Die Freude auf Seiten der Frankfurter war groß, als zwei laute Donnerschläge Richtung Stadtgrenze schallten! Bei den Offenbachern hielt sich die Begeisterung in Grenzen...

Man ahnte schon, was da in den nächsten Jahren kommen würde. Laut einschlägiger Fachleute, sind Kanonen wie Autos. Man muss sie regelmäßig pflegen und nutzen… Hallo Offenbach! Offenbach kann sich glücklich schätzen, dass wir in Frankfurt „normale“ Karnevalisten sind… Endlich war es im November soweit! Marc Roth, Oliver Anders und Markus Schäfer von der Bürgerwehr des Karnevalverein Enkheim, machten sich erneut auf nach Mellrichstadt, wo scharf geschossen wird! An diesem Tag waren nicht nur klassische Salutkanonen angetreten, sondern auch Böllerkanonen (Standböller), welche zur Eröffnung von Volksfesten, vornehmlich in Bayern, verwendet werden. 500g Schwarzpulver lassen dann die Ohren klingeln und den Wald erschüttern! Respekt… Wir dachten unsere Kanonen wären laut… Weit gefehlt!



Häns´chen Preissl bei der Restauration



Marc Roth & Uli Fergenbauer im Austausch

Die Abnahme der beiden Enkheimer Kanonen lief reibungslos nach dem Umbau des Schussapparates und die Anpassung von Kaliber 16 auf 12. Auch die neue doppelläufige Kanone bekam ihren Stempel und das Siegel „Bestanden“ von den kritischen, aber sehr freundlichen Beamten.



Frankfurts Kanonen beim Beschussamt in Mellrichstadt, Bayern



Die Bürgerweht
aus Enkheim bei der Arbeit

So trat man gut gelaunt die Heimreise an. Dank der Initiative von Marc, kann der Grosse Rat im Jahr 2025, erstmals den Böllerschein anbieten. Frankfurt kann sich nun fortan auf traditionelle Gardisten mit Kanonen und Säbeln zur Römerstürmung und am Fastnachtzug freuen.





Die Frankfurter Stadtgarde,
„Heriolde“ 1965 e.V.
Archivbilder des Vereins

GROSSER RAT DER KARNEVALVEREINE FRANKFURT AM MAIN e.V.

Text: Mario Wollnik
Layout: Peter Seidel

# WIR.

SIND CUPRA.
IN FRANKFURT,
ASCHAFFENBURG
UND DARMSTADT.




CUPRA

BEREIT.
KATEGORIEN ZU HINTERFRAGEN.

brass

**Autohaus Brass GmbH & Co. KG**

# Das Autohaus Brass
# ...ist auf den Geschmack gekommen!

Durch gute Kontakte und beiderseitige Sympathie ist eine neue Kooperation entstanden. Mit dem Autohaus Brass und seinem Management hat sich in kurzer Zeit eine solide Freundschaft entwickelt, welche über die Stadtgrenze hinaus, bis nach Dietzenbach und Aschaffenburg reicht.

Danke an Artan Statovci, dem geschäftsführenden Gesellschafter und Sascha Dreger, dem Marketing Manager, dass man es ermöglicht hat, Prinz Alexander II. und Heike I. diesen wunderbaren Audi A8 für ihre zahlreiche Termine zur Verfügung zu stellen. Groß und Klein waren hin und weg... Nicht nur von der extra-vaganten Farbe! Bei der Übergabe des Fahrzeugs, im Standort Frankfurt, Hanauer Landstraße 263, wo eigentlich die Marke „CUPRA“ angeboten wird




Alexander II. & Heike I. mit Artan Statovci
und dem Kinder Tollitäten Nick I. & Kim II

wartete eine Überraschung auf die Tollitäten. Im Showroom fand an diesem Tag eine Hausparty statt, wo Kunden, Gästen und die Prinzenpaare in Feierlaune versanken. Als der DJ an seinem Pult die Musik vom Prinzenpaar einspielte, gab es kein Halten mehr. Kunden, Gäste, Angestellte und die Prinzessin sangen und rockten die Location!

An diesem Nachmittag kamen alle auf ihre Kosten. Bei gutem Essen, Getränken und in ausgelassener Umgebung wurden Autogramme geschrieben, Pins verteilt und den engagierten Künstlern bei der Arbeit zugeschaut. Ein Maler zauberte mit Spraydosen an Leinwand tolle Bilder für die Gäste und der Tapas

Stand hatte alle Hände voll zu tun! In dieser ausgelassenen Stimmung hätte man fast den Grund des Besuchs vergessen. Die Übergabe des Fahrzeugs an das Prinzenpaar!



Alexander II. & Heike I. mit Artan Statovci am DJ-Pult. Hier wurde der Showroom in einen Konzertsaal verwandelt. Was eine Stimmung!






Der Audi A8… Das Prinzliche Gefährt von Alexander II. & Heike I

# Frankfurt‘s Fastnacht wie noch nie, für soziale Politik, direkt für Sie!



**Armand Zorn**
Bundestagsabgeordneter

**Lena Voigt**
Direktwahlkandidatin

**Mach mit!**

SPD Soziale Politik für Dich.

# Besatzung der Frankfurt Ankert im Nordwestzentrum

Nordweststadt – Seit Abfang Dezember – sieben Monate waren sie zuvor auf See – hat die Besatzung des Einsatzgruppenversorgers (EGV) Frankfurt am Main wieder festen Boden unter den Füßen, Pünktlich in der Vorweihnachtszeit sind sie damit zurückgekert, alledings zu spät, um ihren traditonellen Glühweinstand auf dem Weihnachtsmarkt aufzubauen und zu betreiben. Das stand bereits vor der Abfaht im Mai fest. „Also sind wir eingesprungen, drei Tage lang haben wir die Quartiershütte auf unserem Weihnachtsmarkt zur Verfügung gestellt. Schließlich geht es um einen guten Zweck und die Besatzung kommt immer gerne nach Frankfurt“, sagt Pina Keffel vom Nordwestzentrum.

Seit Montag wurde bereits der ein oder andere Glühwein dort über die Theke gereicht, heute ist der letze Verkaufstag. Dann wird die Hütte von einem anderen Team bespielt – das ist das Prinzip des kleinen Büdchens, dass das Quartiersmanagement von einigen Jahren ins Leben rief. „So geben wir den Vereinen und Initiatven aus der Nachbarschat die Möglichkeit, sich zu präsentieren – oder eben in diesem Falle den Marine-Soldaten“, sagt Quartiersmanagerin Janina Korb. Oft würden dort Dinge für einen guten Zweck angeboten – das ist auch bei der Besatzung des EVG so: Der Erlös geht an das Kinderheim der Stifung Waisenhaus in der Paul-Ehrlich-Straße.



Captain`s Coin



Captain`s Coin

## Unvergessene Lili Pölt

„Das hat Tradit on“, sagt Klaus Fischer, ehemaliger Präsident des Grossen Rates. Denn, erklärt es weiter, die Fastnacht ist ganz eng mit dem Marineschiff verbunden. Was SPD-Stadträtn Lilli Pölt (†2019) zu verdanken sei. Nach der Taufe des Schiff es 2001 sei die Besatzung regelmäßig zur Fastnacht gekommen, einige Jahre später habe sich dann den Stand auf dem Weihnachtsmarkt etabliert. „Im Gegensatz zu anderen Schiff spatenschapaten wird diese wirklich gelebt“, sagt Fischer, der bereits zweimal auf dem 174 Meter langen Stahlkoloss mit ahren durfte. Wie Anfang Mai dieses Jahres – bei viel Wind und hohen Wellen. Ob er seefest ist? Aber sicher doch, so Fischer.

Seefest sind auch Bela Sobko und Niklas Rieger, 20 jahre alt und Teil der Besatzung, die in den vergangenen sieben Monate auf der ganzen Welt unterwegs waren. 17 verschiedene Häfen hätten sie angefahren, in elf verschiedenen Ländern, erklärt Sobko, der seinen freiwilligen Wehrdienst absolviert.

Dass er dies bei der Marine tun möchte, das war ihm stets klar gewesen, sagt der junge Mann mit den blonden Haaren. „Es ist ein kleiner Kindheitstraum von mir“, sagt er. Kurz vor der Rückkehr, erzählt Rieger, hätten sie von dem Stand auf dem Weihnachtsmarkt im Zentrum erfahren. Auch wenn man jetzt gerne im Kreise seiner Liebsten wäre – da es sich um einen guten Zweck handle „war ich sofort dabei“. Und auch Sobko musste nicht lange überlegen – nach sieben Monaten auf See sei diese Aktion ein schöner Kontrast.

JUDITH DIETERMANN




Pflegen eine lange Tradition: Die Besatzung des EVG Frankfurt, die Frankfurter Fastnacht und der Weihnachtsmarkt – auf dem im Nordwestzentrum wird in diesem Jahr Glühwein für einen guten Zweck verkauft.

FOTO: JUDITH DIETERMANN

SHOP LOCAL
ESSEN. GENIESSEN. EINKAUFEN.





# Mehr Helau.
# Mehr Freude.
# Mehr Fastnacht.

Närrische Zeiten im NWZ!

**27. Februar:** Weiberfastnacht

**04. März:** Fastnacht im NWZ

*Ehrensenator und Prinzliches Haus 2012, 2014, 2015, 2016, 2024 / Prinzliche Allianz 2022, 2023*

NordWestZentrum

POSSMANN

Das Beste was ein Apfel werden kann.

# Wer soviel Geschmack hat, muss sich nicht verkleiden.




## Meist prämierter Äpfelwein der Welt.

*Senator des Grossen Rat, Prinzliches Haus 2009*


DER NEUE SPEISEWAGEN
NUR AUF AUSGEWÄHLTEN LINIEN.
11
KARNEVAL VEREIN
ENKHEIM
1897 e.V.
Ehrensenator des Grossen Rat, Prinzliches Haus 2003 + 2013
VGF Alle fahren mit.

# *Der neue Wagen der VGF,*

## *für den Frankfurter Fastnachtszug!*

Es gibt Teilnehmer am Frankfurter Fastnachtzug, bei denen ist es seit vielen Jahren Tradition sich durch Frankfurts Innenstadt am Fastnachtssonntag zu schlängeln. Auch wenn diese Teilnehmer, im wortwörtlichen Sinn, keine Karnevalvereine sind! Einer dieser Traditionellen Teilnehmer sind die Verkehrs Gesellschaft Frankfurt, kurz VGF. Bestens bekannt und gern gesehen mit ihren „Subaru-Vista-Blue“ -farbenen Bussen, U-Bahnen und natürlich Trambahnen! Einer der bekanntesten Trambahnen in Frankfurt und Schmuckstück der VGF, ist der Ebbelwei-Expreß! Die Tram, welche zu Frankfurt gehört wie der Römer und die Alte Oper. Ein Stück Kultur auf Schienen und bunter Vertreter der Personenbeförderung! Auch wenn der Wagen etwas historisches hat, so ist er nicht der älteste in den Reihen und der VGF-Historie.



*Ein A-Wagen im Fastnachts-Depot Schielestraße*



*Grundgerüst des zukünftigen VGF-Wagens*

In Fachkreisen spricht man beim „Eppel-Ex“ von einem K-Wagen. Aber da kommen doch noch ein paar Buchstaben vorher im Alphabet, wird sich der Leser nun fragen. Und genau hier setz die Geschichte des neuen Wagens der VGF an,

welchen der Grosse Rat auf die Straße und den Fastnachtszug bringen möchte. In Das Team im Zugausschuss hatte sich im Vorfeld intensiv mit einzelnen Wagen in der Historie der VGF beschäftigt und kam letztendlich zum Entschluss, es muss was „offenes“ sein! Die Nähe zu den Zuschauern sollte gewährleistet sein, etwas klassisches, ein echter Hingucker und natürlich die Liebe zum Detail des Grossen Rats widerspiegeln. Ein A-Wagen, aus den Anfängen der Trambahn-geschichte. So selten, dass nur noch wenige Bilder existieren… Aber Herausforderungen sind dem Zugausschuss nur lieb und etwas Besonderes wird es ganz sicher! Und so ging es in die Planung, Zeichnungen wurden erstellt, Material heran geschafft, gesägt, geschweißt und bemalt… Als der Pressesprecher der VGF, Bernd Conrads, mit dem Zugmarschall, René Fischer, den neuen Wagen zum ersten Mal inspizierte und live sehen konnte, war er doch sichtlich beindruckt. Ein wirklich schönes Stück Straßenbahngeschichte für die Zugstrecke stand in der Halle des Grossen Rats. Noch nicht fertig, aber unverkennbar in der Charakteristik eines A-Wagens aus der Zeit, als die VGF noch „STAEDTISCHE STRASSENBAHN“ hieß.



*Die Verkleidung der Tram und das Dach entstehen*



Noch bei der Besichtigung wurden Wünsche zur Beschallung, Beleuchtung, Ein- und Ausstieg, Zugfahrzeug und der Platz für das Wurfmaterial besprochen und eingeplant.

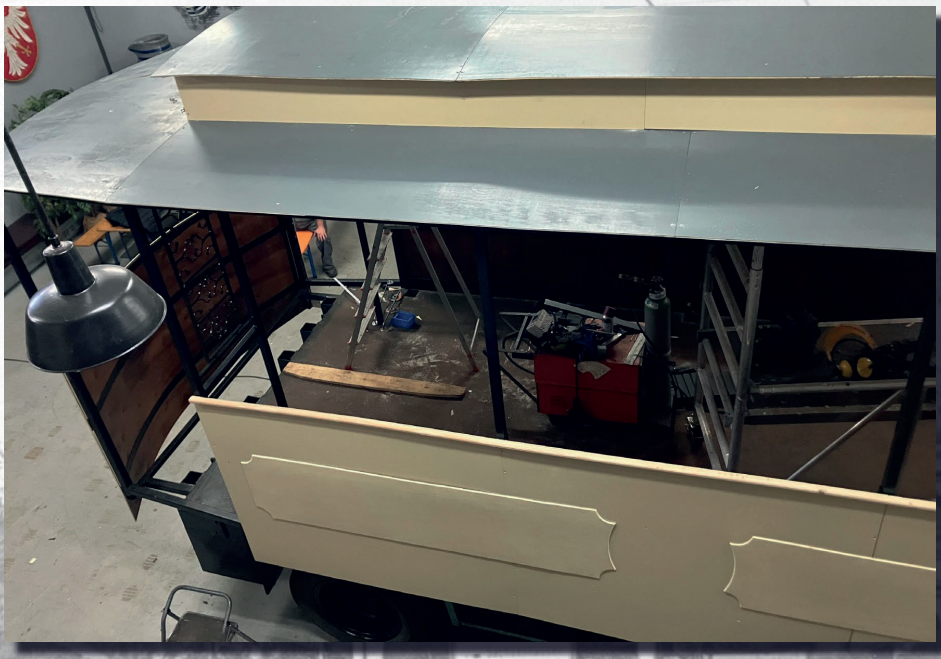

*Auch die Sicht von oben lässt ahnen, wie schön dieser Wagen einmal sein wird*

Noch bei der Besichtigung wurden Wünsche zur Beschallung, Beleuchtung, Ein- und Ausstieg, Zugfahrzeug und der Platz für das Wurfmaterial besprochen und eingeplant. Wie die Geschichte des





Wie die Geschichte des A-Wagens ausgeht? …das seht ihr spätestens am Frankfurter Fastnachtszug am 02. März, wenn die VGF mit „Helau“ durch unsere schöne Innenstadt auf den Römerberg fährt!



*Unsere Mannschaft beim Wagenbau, äh… Mittagessen während dem Wagenbau! Zugmarschall Rene Fischer, Peter Seidel, Christian Schreiner, Horst Aberle, Andreas Müller, Rüdiger Barufke, Harald Meister, Häns´chen Preissl, Horst Gregori Hans Wollnik*

An dieser Stelle, Danke an alle unsere aktiven Mitglieder im Grossen Rat, dass ihr es wieder geschafft habt, ein neues und zukünftiges Stück Tradition, für unser auf die Beine zu stellen.

*Und auch der Vizepräsident ist zufrieden mit der Arbeit. Das Team leistet eine hervorragende Arbeit! Wir sind stolz eine solche Mannschaft zu haben.*



Text: Mario Wollnik
Layout Peter Seidel

WIR SIND IHR PARTNER FÜR PERFEKT GEPLANTE **KÜCHEN.**

# KÜCHE. HERZ. WERK. SEIT 1884.

PREUSSER



## WIR WÜNSCHEN ALLEN EINE TOLLE SAISON BEI DER FRANKFURTER FASTNACHT 2024!

**Küchen Preusser GmbH / Am Kraftenborn 2 / 63654 Büdingen**
**www.kuechen-preusser.de / info@kuechen-preusser.de / 0 60 41-96 37 0**

# KAMPAGNENERÖFFNUNG NWZ AM 11.11.2024




















ZERO ZUCKER

# KAMPAGNENERÖFFNUNG NWZ AM 11.11.2024



















# GLASDÖLL

EINBLICK. AUSBLICK. DURCHBLICK.

Beratung – Planung – Realisierung
Glas – Spiegel – Duschen – Glasreparaturservice

## (0 69) 62 60 25

**Glas Döll GmbH** · Hanauer Landstraße 423a · 60314 Frankfurt am Main
fon (069) 626025 · fax (069) 626024 · service@glas-doell.de · www.glas-doell.de


SCHAUSTELLERVERBAND
FRANKFURT RHEIN/MAIN e.V.
#Dippemess MUSS bleiben!
Festplatz am Ratsweg
STOP
FRANKFURTER
DIPPEMESS
IM FRÜHJAHR & HERBST
Hier Petition unterschreiben, zum Erhalt der Dippemess am Ratsweg:
Frankfurter
Wäldchestag
RIESENRAD
MAINFEST
FRANKFURT
Frankfurter
Weihnachtsmarkt
Wir sorgen das ganze Jahr für Gute Laune!
Ihr Schaustellerverband
Frankfurt Rhein-Main e.V.
www.schaustellerverband-frankfurt.de




V.i.S.d.P. CDU Frankfurt am Main, Kurt-Schumacher-Straße 30-32, 60313 Frankfurt am Main; Fotos: Tobias Koch, Alex Schwander

# KAMPAGNENERÖFFNUNG NWZ AM 11.11.2024




















# Golf & Fastnacht?

## Gegensätze ziehen sich an…

Unsere Freunde von der Karnevalgesellschaft „Seiner Tollität Luftflotte 1926 e.V.“ aus Köln haben es uns vorgemacht: Karneval feiern und Golf spielen passt sehr gut zusammen! Und so veranstaltete der Grosse Rat im September 2021 das „1. Karnevalistische Golfturnier“ mit toller After-Golf Open Air Party, bei der die “Höhner“ auftraten. Ein großer Erfolg, für die Fastnacht und für das Golfspiel.




*Der Grosse Rat auf dem Golfplatz Altenstadt*

Im Jahr 2024 stand das Golfspiel am 14.September mehr im Vordergrund als das Umfeld des „1.Frankfurter Bembel & Äppler Golfturnier“, welches in Kooperation mit dem 1. Karnevalistischen Golfclub e.V. und der Golfplatz Altenstadt GmbH&Co.KG, stattfand. Und alle kamen auf die Golfanlage in Altenstatt! Die aktiven Golfspielenden Mitglieder des Ehrensenates, deren Gäste und sogar zwei Ehrenmitglieder des Grossen Rates ließen es sich nicht nehmen auf den Golfplatz zu kommen. Herzlich willkommen Karin Vandreike und „Urgestein“ Karl („Kall“) Oertl. Unter den Spielern und Gästen waren Prinzen und Prinzessinnen aus den vergangenen Jahrzehnten, selbstverständlich auch das Prinzenpaar der Kampagne 2024, Prinz Michael VIII. und Prinzessin Marion III.



*Senator und Ex-Prinz Michael VI. mit Nina Müller & Holger Waldschmidt*

Gespielt wurde dieses Jahr ein „2er Texas Scramble“ – eine Spielform, die allen viel Spaß bereitete. Ebenso wie die Pause am Champagner Stand unseres Ex Prinzen Michael VI. (Firma MBI) und seiner Lebensgefährtin Nina. Die Radeberger Brauerei spendierte frisch gezapftes, kühles Bier, um die Sportler nach absolvieren der Hälfte des Parcours zu erfrischen.

Nach dem Spielende wurde ins Golfcasino zu einem „Frankfurter Buffet“ eingeladen, das sich die Spieler-/-innen, die Sponsoren und Gäste schmecken ließen. Dann „zelebrierten“ Präsident Axel Heilmann und Karin Vandreike die Siegerehrung. Als Hauptpreise standen schöne, von der Manufaktur Maurer in Sachsenhausen handgefertigte Bembel in verschiedenen Größen, sowie „Frankfurter Apfelchampagner“ der Marke 1881 zur Verfügung. Bei interessanten Gesprächen klang der Abend aus.



*Das „Maskottchen“ zum Turnier*


*Markus Rott, Ex-Prinz Michael VIII. & Peter Vetter*

Fazit: ein schönes und gelungenes karnevalistisches Golfturnier, mit guten Gesprächen unter den Teilnehmern und Gästen. Und viel „Vorfreude“ auf das „2. Karnevalistische Golfturnier“ mit anschließender „After Golf Open Air Party“ am Samstag, den 6. September 2025 auf dem Golfplatz in Altenstadt. Sie können sich als Spieler-/-in bereits jetzt vormerken lassen.

*Wir freuen uns auf SIE!*

# 2. KARNEVALISTISCHES GOLFTURNIER

SAMSTAG

## 6. SEPTEMBER 2025

GOLFPLATZ ALTENSTADT



**Weitere Informationen:**
www.grosser-rat.de &
www.karneval-golf.club

**Vorbestellungen:**
ehrensenat@grosser-rat.de

SAVE THE DATE!

1. Karnevalistischer Golfclub e.V. 2022 Frankfurt am Main

GROSSER RAT DER KARNEVALVEREINE FRANKFURT AM MAIN e.V.

Alte Frankfurter Restauration seit 1938

# mutter ernst

Kommt uns gerne besuchen!

Traditionelle Frankfurter Küche
mit Mittag- und Abendessen.

*Senator des Grossen Rat*

Rahmhofstraße 2 – 4
60313 Frankfurt/M.
Tel. 069 / 15 34 16 10

**www.mutter-ernst-ffm.de**

# MEHRWERT

... Beratung
... Auswahl
... Individualität

Cezanne
KOMITÉE
cezanne-komitee.de





# Starte gut in die fünfte Jahres-zeit!

**Versicherungsbüro**

## Zimmerer & Uhl

Hanauer Landstraße 507
60386 Frankfurt am Main
Tel 069 42 30 04
achim.zimmerer@ergo.de
www.ergo-ffm.de

ERGO

Einfach, weil's wichtig ist.



Mit Stargast
**BÄPPI**

Vereinsseite gesponsort von FMC PLANEN UND BAUEN AG

Die Fidelen Eckenheimer

# Fidele Fastnachtsshow

*Programm und Künstler der Spitzenklasse*

Einlass 19:00 Uhr

## Sa. 15. 2. 2025 · 20:11 Uhr

Eintritt 18,- (VVK) 20,- (AK)



Bühnenshow mit Comedian
**WOODY FELDMANN**



# Damen-Herrensitzung

*Comedy, Show, Musik und Tanz der Extraklasse*

Einlass 18:45 Uhr

## Fr. 28. 2. 2025 · 19:33 Uhr

Eintritt 23,- (VVK) 25,- (AK)

# Kinder-Fastnacht

## Sa. 1. 3. und Di. 4. 3. 2025

## 15:11 Uhr

Einlass 14:00 Uhr

Eintritt 3,-



mit Clown Beppo

Alle Veranstaltungen im **Saalbau Ronneburg**
Gelnhäuser Straße 2 · Ffm.-Eckenheim

**VORVERKAUF:** Restaurant Ronneburg, Gelnhäuser Str. 2
Haarstudio Butterfly, Feldscheidenstr. 55 · Caffè Crema, Ronneburgstr. 5
Bücher-im-Bogen, Arkaden am Gravensteiner Platz

**www.club-fidele-eckenheimer.de**

# GALA-INTHRONISATION FRANKFURTER PRINZENPAAR AM 16.11.2024 IM PALMENGARTEN
















# GALA-INTHRONISATION FRANKFURTER PRINZENPAAR AM 16.11.2024 IM PALMENGARTEN


















# C.V. PIERRETTE 1898 E.V

# FASCHINGS

Vereinsseite gesponsort von FMC PLANEN UND BAUEN AG

## SHOW

**08 FEBRUAR**

**SAMSTAG**
**19:00 UHR**

**EINTRITT 13€**
+ KLEINE ÜBERRASCHUNG

SAAL JOSEFSGEMEINDE
BERGER STRAßE 135, 60385

Tickets unter:
helau.ffm@gmail.com

# Stark für die Menschen, stark für die Region.

www.frankfurter-volksbank.de

**Frankfurter Volksbank**
Rhein/Main

*Senator des Grossen Rat*

# Förderkreis des Fastnachtsbrauchtums in der Stadt Frankfurt am Main e.V.

*Wir l(i)eben unsere Kultur*

**Liebe Närrinnen und Narrhalesen,**
der „Förderkreis des Fastnachtsbrauchtums in der Stadt Frankfurt am Main e.V.“, möchte sich Ihnen vorstellen. Der Förderkreis ist ein gemeinnütziger Verein, welcher gezielt das Brauchtum der Fastnacht unterstützt und fördert! Dies kann bei der traditionellen Straßenfastnacht, der Saalfastnacht sowie in der Karnevalistischen Jugendarbeit der Fall sein. Ob Karneval, Fasching oder Fastnacht, hier wird kein Narr oder Narrenhochburg „diskriminiert“.

Der Erhalt und die Förderung stehen bei uns an erster Stelle! Dafür werden Spenden von Firmen, Institutionen oder auch Privatpersonen gesammelt. Diese erhalten für ihre Leistung eine absetzbare Spendenquittung und zudem das gute Gefühl, ein Stück der ältesten Traditionen Deutschlands unterstützt zu haben.

**Wer ist im Förderkreis tätig?**
Der Förderkreis setzt sich aus verdienten Frankfurter Karnevalisten zusammen, die aus den verschiedensten Berufsgruppen stammen. Unternehmern, Künstlern, Geschäftsleuten, Manager, Politiker und leitenden Angestellten.

**Wer kann durch eine Spenden unterstützen?**
Spenden kann jede Firma, Verein oder Privatperson. Die Gelder werden immer zweckgebunden eingesetzt, wofür es eines Beschlusses des Präsidiums bedarf. Gelder können ausschließlich Karnevalvereinen zugebilligt werden, deren Vorhaben den Förderungsrichtlinien der traditionellen Brauchtumspflege entsprechen.

HELAU

*Wir freuen uns auf Ihren Besuch!.*

www.foerderkreis-fastnacht-frankfurt.de

# GALA-INTHRONISATION FRANKFURTER PRINZENPAAR AM 16.11.2024 IM PALMENGARTEN










# foto wachendörfer

Ihre Fotografen für
Corporate Events - Bälle - Hochzeiten
Schulen - Kindergärten - Besondere Momente
Green Screen Photography



Foto Wachendörfer
Inh. Felix Wachendörfer
Adalbertstraße 31
60486 Frankfurt am Main

*Senator des Grossen Rat*

Telefon: + 49 (0)69 - 77 37 37
Telefax: + 49 (0)69 - 77 60 29
Mobil: + 49 (0)177 - 56 33 181
eMail: info@foto-wachendoerfer.de

www.foto-wachendoerfer.de

# Ihr Tante-Emma-Kiosk mit ♥

- **Frisches Brot und Brötchen nach Opas Rezepten**
- **Regionale Spezialitäten**
- **Belegte Brötchen, Snacks und Kaffee**
- **Beste Fleischwaren von der *Landmetzgerei Lenz* aus der Wetterau**
- **Traditionelles aus der *Hungener Käsescheune Die Erlebniskäserei***

**Tanja's Lädchen am Park**

*Senator des Grossen Rat*

**Rohrbachstr. 6 • 60389 Frankfurt/Main • Haltestelle Günthersburgpark**

# GALA-INTHRONISATION FRANKFURTER PRINZENPAAR AM 16.11.2024 IM PALMENGARTEN










# GALA-INTHRONISATION FRANKFURTER PRINZENPAAR AM 16.11.2024 IM PALMENGARTEN










# PRESSEKONFERENZ IM LA TERRAZZA AM 11.11.2024



















# KARNEVALISTISCHER GOTTESDIENST AM 21.01.2024 IN DER LIEBFRAUENKIRCHE (RÜCKBLICK)










# ERSTÜRMUNG DES RÖMER-RATHAUSES AM 10.02.2024 (RÜCKBLICK)










# KINDER- UND JUGENDSITZUNG IM SAALBAU BORNHEIM AM 28.01.2024 ( RÜCKBLICK)



















# TANZFESTIVAL DER GARDEN AM 18.02.2024 (RÜCKBLICK)






















# TANZFESTIVAL DER GARDEN AM 18.02.2024 (RÜCKBLICK)

















# KINDERTANZFEST AM 17.02.2024 (RÜCKBLICK)



















# KINDERTANZFEST AM 17.02.2024 (RÜCKBLICK)














# HINTER DEN KULISSEN, LUSTIGES, ERINNERUNGEN











# Bäppis Kult- Comedyführungen

*Senator des Grossen Rat*

WWW.BAEPPIS-EVENTS.DE



























GROSSER FRANKFURTER

# FASTNACHTS-UMZUG

## FASTNACHTS-SONNTAG

## 02.03.2025

## START UM 12:21 UHR




92 Vereine und Verbände
ca. 4000 Teilnehmer
41 Garden
16 Kapellen & Spielmannszüge
448 Spielleute
33 Motivwagen
Viele historische Traktoren & Schlepper
40 Witz- & Komiteewagen
6 Kanonen
unzählige Schwellköpp und vieles, vieles mehr…

# VOR-DEM-ZUG PARTY

## FEIERN BIS DER ZUG KOMMT…

AB 12:01 UHR

…AM GERECHTIGKEITSBRUNNEN/RÖMEBERG

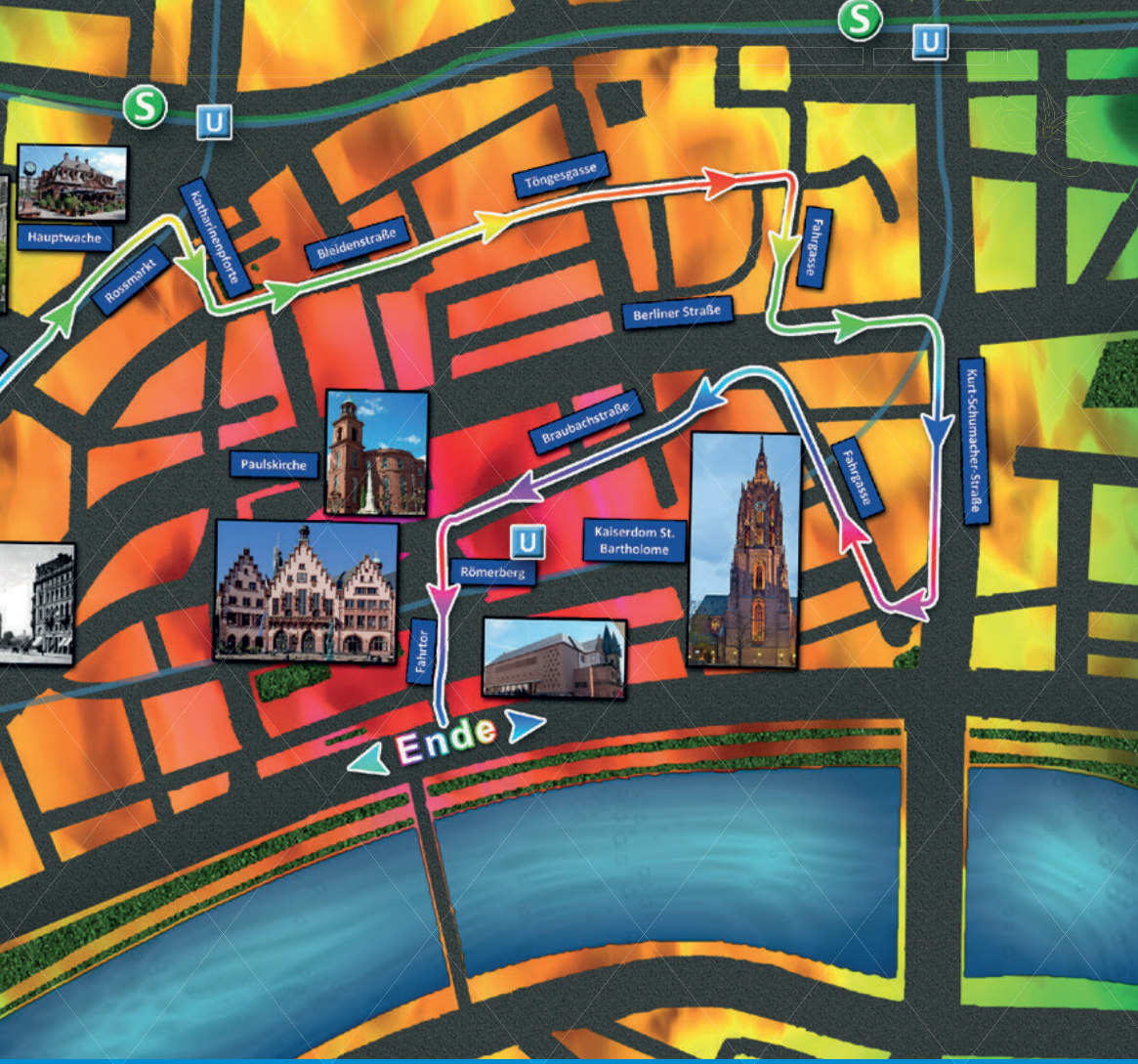


| | |
|---|---|
| Aufstellung | Rotfederring - Speicherstrasse - Unter der Friedensbrücke<br>Untermainkai - Wiesenhüttenstrasse - Windmühlstrasse<br>Untermainbrücke - Mainluststrasse - Wilhelm Leuchner-Strasse<br>Stellfläche: 1,7km |
| Zugweg | Untermainkai/Untermainbrücke–Neue Mainzer Straße–Friedens-straße - Kaiserstraße – Roßmartk – Hauptwache – Katharienpforte –Bleidenstraße – Liebfrauenberg – Töngesgasse – Fahrgasse – Battonnstraße – Kurt-Schumacher - Straße – Fahrgasse – Braubach-straße – Römerberg – Mainkai<br>Streckenlänge: 3,1km |
| **Auflösung** | Mainkai, Untermainkai |
| Tribüne | Ehrentribüne auf dem Römerberg |

# HERINGSESSEN AM 14.02.2024 BEI MERCEDES-BENZ (RÜCKBLICK)

















# HERINGSESSEN AM 14.02.2024 BEI MERCEDES-BENZ (RÜCKBLICK)

















# ZU GAST BEIM KLAA PARISER FASTNACHTSZUG AM 13.02.2024 (RÜCKBLICK)




















# SKG 1947



# KAR NE VAL 2025

GARDETANZ
MUSKETIER CORPS
ELFERRAT KOMMITEE
FISCHFEST
GOETHETURMFEST

SKG 1947 e.V.

SACHSENHÄUSER KARNEVAL-GESELLSCHAFT 1947

Vereinsseite gesponsort von FMC PLANEN UND BAUEN AG

FASTNACHTSUMZUG
FRANKFURT & KLAA PARIS

FRANKFURT
SACHSENHAUSEN

**PRUNKSITZUNG 8.2.** DEPOT OBERRAD
**GARDEBALL 21.2.** HAUS NIDDA
**HERINGSESSEN 15.3.** DEPOT OBERRAD

WWW.SKG47-FFM.DE

# ZU GAST BEIM KLAA PARISER FASTNACHTSZUG AM 13.02.2024 (RÜCKBLICK)










# Kinder und Jugendsitzung

**Saalbau Bürgerhaus Bornheim**
Arnsburgerstr. 24
60385 Frankfurt

GROSSER RAT DER KARNEVALVEREINE FRANKFURT AM MAIN e.V.

**Sonntag 26.01.2025**
**Beginn: 13:00 Uhr**

- Kinderschminken
- Zauberer und Ballonkünstler
- Das Frankfurter Kinderprinzenpaar mit Autogrammstunde und Fotoecke
- Spielstationen die Geschicklichkeit, sportlichen Einsatz oder ein wenig Glück erfordern
- Ein buntes Bühnenprogramm mit Showtänzen und Moderation von Kinder für Kinder



**Eintritt:**
Kinder: 2,50 EUR
Erwachsene: 5 EUR

## Vorverkauf :

Tanja`s Lädchen
www.grosser-rat.de

Tanja's Lädchen am Park
Kiosk & mehr
Rotenbuchstr. 6
60389 Frankfurt am Main
+49 (0)151 705 252 82
info@tanjaslaedchen.de

# KINDERFASTNACHTSZUG AM 10.02.2024 (RÜCKBLICK)




















# ESCHBÄJER ZUCKERREUBE E.V.




Vereinsseite
gesponsort von
FMC
PLANEN UND BAUEN AG





## Veranstaltungen im Jahr 2025

Freitag, 28.02.2025 Beginn 20:00 Uhr Reubefastnacht Faschingsparty
Samstag, 01.03.2025 Beginn 19:11 Uhr Prunksitzung
Sonntag, 02.03.2025 Beginn 14:11 Uhr Kinderfastnacht
176. Nieder-Eschbacher Kerb 12. – 15.09.2025



**Kontakt** Eschbäjer Zuckerreube e.V. • Markus Grossmann
Deuil-la-Barre Str. 7 • 60437 Frankfurt / Nieder-Eschbach • www.eschbacherkerb.de



## Das Frankfurter Fastnachts-Museum

**Gehegt und gepflegt: Ein Ausflug in die Frankfurter Fastnachts-Historie**

Seit über 30 Jahren gibt es das Frankfurter Fastnachtsmuseum. Damit das Museum immer aktuell ist, gibt es natürlich wechselnde Exponate und viele Informationen. Dafür sorgt mit viel Einsatz unsere Kappenschwester Ursula Schmidt. Sie bestückt die Ausstellung immer wieder mit vielen Exponaten der Frankfurter Fastnacht und der Vereine. Jede Menge Überraschungen erwarten die Besucher und Besucherinnen, auch mit vielen „Schätzen“ aus längst vergangener Zeit.

Natürlich hat das Fastnachts-Museum auch eine kleine eigene Geschichte: In einem Festakt damals zum 25. Jubiläum würdigte Präsident Axel Heilmann die Verdienste von Werner (der leider inzwischen verstorben ist) und Ursula Schmidt. Auch unser damaliges Prinzenpaar Patrick I. und Angie I. und die Frankfurter Medien ließen es sich nicht nehmen und wohnten der Zeremonie bei. Für die vielen Jahre der Betreuung erhielt Werner und seine Gattin Ursula das goldenen Ehrenabzeichen des Grossen Rates, welches nur für besondere Verdienste um die Frankfurter Fastnacht vergeben wird. Der Grosse Rat dankt an dieser Stelle auch unserem Freund Georg Lackner (früher Management NWZ) und der Saalbau AG für die zur Verfügungsstellung der Räumlichkeiten.

Liebe Leser, wenn sie im Nordwestzentrum einkaufen, gehen sie doch einfach mal Richtung Saalbau/Titus-Therme. Dort finden sie unser Fastnachtsmuseum am Eingang zur Titus-Therme. Viel Spaß beim „Stöbern“ durch eine Zeitreise und die Historie der Frankfurter Fastnacht. Die Öffnungszeiten sind täglich von 10 Uhr bis 20 Uhr. Der Eintritt ist kostenlos.

# *Heddemer Käwwern*

Vereinsseite gesponsort von FMC PLANEN UND BAUEN AG



Auch wir, die Heddemer Käwwern, möchten uns im Heft des Großen Rates für den Frankfurter Umzug vorstellen. Wer sind wir eigentlich? Ganz einfach: Eine bunte Truppe aus dem schönen Heddernheim, das zur Faschingszeit liebevoll als Klaa Paris bekannt ist!

Wir sind der älteste Fastnachtsverein Frankfurts – und mit rund 450 Mitgliedern auch einer der größten. Unser Herz schlägt für die Fastnacht, und unser Ziel ist es, diese Tradition lebendig zu halten. Das machen wir mit jeder Menge Spaß und einer Reihe toller Veranstaltungen: Sitzungen, unser beliebter Kinderkreppelkaffee und die berühmt-berüchtigte Weibernacht – all das findet in der Turnhalle Heddernheim statt. Natürlich dürfen auch die Umzüge nicht fehlen! Neben kleineren Umzügen in der Umgebung ist unser Highlight der große Umzug direkt hier in Klaa Paris.

Aber bei uns passiert noch viel mehr als nur Fastnacht! Vom 11.11. bis Aschermittwoch sind wir voll im Fastnachtsfieber, aber auch abseits der Saison ist bei uns immer was los. Straßenfeste, Unterstützung der Kerb, Weihnachtsmarkt, Ausflüge und jede Menge Treffen – wir sind immer aktiv und haben jede Menge Spaß dabei!

Ein besonderes Schmankerl: Unsere Prinzen- und Prinzessgarde, einschließlich Ehrencorps, unterstützt jedes Jahr mit großem Stolz das Frankfurter Prinzenpaar bei seinen offiziellen Auftritten. Diese tolle Truppe feiere erst kürzlich ihr 70-jähriges Bestehen – ein echtes Jubiläum!

Einmal im Jahr, gleich zu Beginn der Kampagne, führen wir unsere selbstgeschriebene Komödie auf. Unsere Theatergruppe, allesamt leidenschaftliche Laien, fiebert schon ab September auf die Premiere hin. An einem ganzen Wochenende stellen sie ihr Können unter Beweis – natürlich in der Turnhalle Heddernheim. Ein Spaß, den man sich nicht entgehen lassen sollte!

Kurz gesagt: Bei uns wird Fastnacht nicht nur gefeiert, wir leben sie! Wenn auch ihr Lust habt, uns mal bei einem unserer Events zu besuchen, schaut doch auf unserer Webseite www.heddemer-käwwern.de vorbei oder folgt uns auf Instagram und Facebook. Hier findet ihr alle Infos und die wichtigsten Termine, bei denen ihr uns gerne besuchen dürft.

Wir freuen uns auf euch – Klaa Paris wartet!

# FKV 1911 u.s. Maa-Gard

## Der FKV ist weit über Bornheim bekannt. Aber wer steckt wirklich hinter dem Verein?

Scan me!

Vereinsseite gesponsort von FMC PLANEN UND BAUEN AG




Bernemer Bembel Bängers



Frankfurter Fassenachts Mädels



Dancing Bembels



# Große Bornheimer Karneval-Gesellschaft „STUTZER“ 1910 e.V.

www. gbkg-stutzer.de

Wir, die **Große Bornheimer Karneval-Gesellschaft „Stutzer“ 1910 e.V.,** pflegen das fastnachtliche Brauchtum in ***„Bernem“*** seit mehr als **111 Jahren.**




**STUTZER-HÖHEPUNKT DER KAMPAGNE**

## GROSSE PRUNKSITZUNG

# NARREN-EXPRESS

## SAMSTAG, 22. FEBRUAR 2025

## IM SAALBAU BORNHEIM, ARNSBURGER STRASSE 24

Vereinsseite gesponsort von FMC PLANEN UND BAUEN AG



• Musik • Show • Tanz •

**KARTENVORVERKAUF**

**Tickethotline: 069 - 97 94 72 25**

**E-Mail: vorstand@gbkg-stutzer.de • www.gbkg-stutzer.de**

Schau doch mal bei unserer Instagram-, Facebook- oder unserer Intenetseite vorbei →

Instagram: Facebook: Internet:

# CORPUS HONESTUM FRANCOFORTANUM

Das Offizierscorps des Großen Rates, Corpus Honestum Francofortanum, vereint erfahrene Offiziere aus Frankfurter Karnevalsvereinen. Es fördert den Zusammenhalt der Vereine, repräsentiert das fastnachtliche Brauchtum, unterstützt den Großen Rat bei Veranstaltungen und pflegt Verbindungen zu Vereinen im In- und Ausland. Die Offiziere tragen ihre vereinseigenen Uniformen und priorisieren ihre Vereinstätigkeit bei Terminüberschneidungen. Die Führung des Corps obliegt dem Generalstab, dem auch der amtierende Präsident des Großen Rates angehört. Ehrenoffiziere unterstützen die Frankfurter Fastnacht besonders engagiert. Einblicke und Aktivitäten sind über Berichte und Fotos erlebbar.

| Name | | Position | Verein | | Position im Verein |
|---|---|---|---|---|---|
| ***Generalstab*** | | ***Position im Offizierscorps*** | ***Auszeichnung im Offizierscorps*** | ***Vereinsname*** | ***Dienstgrad im Verein*** |
| Axel | Heilmann | Präsident im Generalstab | Ritterkreuz | Grosser Rat der Karnevalvereine Frankfurt am Main 1949 e.V. | Präsident |
| Jörg | Haft | Brigadegeneral und 3.Generalstabschef | Großoffizierskreuz | "Club Fidele Nassauer" 1931 e.V. | Generaloberst |
| Benjamin | Bauernfeind | Oberst im Generalstab | Komturkreuz | Frankfurter Carnevalsgesellschaft "Die Kameruner" 1922 e.V. | Vorsitzender |
| Michael | Jouliardt | Major im Generalstab | Offizierskreuz | "Der Frankfurter 02" e.V. | Vorsitzender |
| Peter | Jopp | Major im Generalstab | Offizierskreuz | 1.Frankfurter Reitercorps "13er Husaren" 1968 e.V. | Vorsitzender |
| Dieter | Bock | Major im Generalstab | Offizierskreuz | "Heddemer Käwwern" 1882 e.V. | Ehrenmajor |
| ***Generalstab a.D.*** | | | | | |
| Thomas | Piotrowski | Generalmajor und 1.Generalstabschef | Großkreuz | "Sachsenhäuser Karneval Gesellschaft" 1947 e.V. | Ehrenmarschall |
| Burkhard | Falkenberg | Stabsoberst und 2.Generalstabschef | Komturkreuz | "Der Frankfurter 02" e.V. | Ehrenkommandeur |
| Günter | Warczinski | Oberst im Generalstab | Komturkreuz | "Sachsenhäuser Karneval Gesellschaft" 1947 e.V. | Ehrenkommandeur |
| ***Standortälteste*** | | | | | |
| Georg | Haft † | Oberst | Großkreuz | "Club Fidele Nassauer" 1931 e.V. | Generalissimus |
| Walter | Grabosch | Oberstleutnant | Komturkreuz | "Club Fidele Nassauer" 1931 e.V. | Generalfeldmarschall |
| ***Offiziere*** | | | | | |
| Wolfgang | Münster † | Stabshauptmann | Ritterkreuz | "Club Fidele Nassauer" 1931 e.V. | Generalmarschall |
| Ulli | Fischer | Hauptmann | Ritterkreuz | "Sachsenhäuser Karneval Gesellschaft" 1947 e.V. | Kommandeur a.D. |
| Gerhard | Boch | Hauptmann | Ritterkreuz | "Heddemer Käwwern" 1882 e.V. | Ehrenmajor |
| Christian | Schönfeld | Oberleutnant | Ritterkreuz | "Club Fidele Nassauer" 1931 e.V. | Kommandeur a.D. |
| Patrick | Göbel | Oberleutnant | Ritterkreuz | Frankfurter Carnevalsgesellschaft "Die Kameruner" 1922 e.V. | Vizekommandeur a.D. |
| Peter | Theiß † | Leutnant | Ritterkreuz | "Karnevalverein Enkheim" 1897 e.V. | Ehrenkanonier |
| Klaus | Mittelsdorf † | Leutnant | Ritterkreuz | "Sachsenhäuser Karneval Gesellschaft" 1947 e.V. | Musketier |
| Eric | Roth | Leutnant | Ritterkreuz | "Sachsenhäuser Karneval Gesellschaft" 1947 e.V. | Musketier |
| Christopher | Linden | Leutnant | Ritterkreuz | "Heddemer Käwwern" 1882 e.V. | Ehrenmajor |
| Markus | Exner | Leutnant | Ritterkreuz | "Heddemer Käwwern" 1882 e.V. | Ehrenkommandeur |
| Marcus | Schäfer | Leutnant | Ritterkreuz | "Karnevalverein Enkheim" 1897 e.V. | Kommandeur a.D. |
| Daniel | Cale | Leutnant | Ritterkreuz | "Karnevalverein Enkheim" 1897 e.V. | Kommandeur a.D. |
| Andre | Eisenbach | Leutnant | Ritterkreuz | Frankfurter Carnevalsgesellschaft "Die Kameruner" 1922 e.V. | Kommandeur |
| Peter | Eisenbach | Leutnant | Ritterkreuz | Frankfurter Carnevalsgesellschaft "Die Kameruner" 1922 e.V. | Verbindungsoffizier a.D. |
| Manuel | Stephan | Leutnant | Ritterkreuz | "Heddemer Käwwern" 1882 e.V. | Kommandeur |
| Michael | Fischer | Leutnant | Ritterkreuz | "Club Fidele Nassauer" 1931 e.V. | Kommandeur |
| Thorsten | Emrich | Leutnant | Ritterkreuz | "Der Frankfurter 02" e.V. | Ehrenkommandeur |
| Manfred | Schmidt | Leutnant a.D. | Ritterkreuz | "Heddemer Käwwern" 1882 e.V. | Ehrenmarschall |
| Hilmar | Müller | Leutnant a.D. | Ritterkreuz | "Karnevalverein Enkheim" 1897 e.V. | Kommandeur a.D. |
| Michael | Damm | Leutnant a.D. | Ritterkreuz | "Karnevalverein Enkheim" 1897 e.V. | Kommandeur a.D. |

# CORPUS HONESTUM FRANCOFORTANUM

| | | | | | |
|---|---|---|---|---|---|
| ***Offiziersanwärter*** | | | | | |
| Andreas | Haas | Offiziersanwärter | Offiziersmedaille | "Der Frankfurter 02" e.V. | Kommandeur a.D. |
| Fabian | Müller | Offiziersanwärter | Offiziersmedaille | "Karnevalverein Enkheim" 1897 e.V. | Kommandeur |
| ***Ehrenoffiziere*** | | | | | |
| Klaus | Fischer | Ehrengeneral | Großkreuz | Grosser Rat der Karnevalvereine Frankfurt am Main 1949 e.V. | Ehrenpräsident |
| Rainer | Kreutz | Ehrenoffizier | Ritterkreuz | Grosser Rat der Karnevalvereine Frankfurt am Main 1949 e.V. | Präsident a.D. |
| Alfred | Recke | Ehrenoffizier | Ritterkreuz | "Der Frankfurter 02" e.V. | Ehrenkommandeur |
| Manfred | Krichbaum † | Ehrenoffizier | Ritterkreuz | "Club Fidele Nassauer" 1931 e.V. | Generalleutnant a.D. |
| Alexander | Hentschel | Ehrenoffizier | Ritterkreuz | Grosser Rat der Karnevalvereine Frankfurt am Main 1949 e.V. | Ehrensenator |
| Georg | Lackner | Ehrenoffizier | Ritterkreuz | Grosser Rat der Karnevalvereine Frankfurt am Main 1949 e.V. | Ehrensenator |
| Norbert | Brand | Ehrenoffizier | Ritterkreuz | Grosser Rat der Karnevalvereine Frankfurt am Main 1949 e.V. | Ehrensenator |
| Oliver | Ott | Ehrenoffizier | Ritterkreuz | Grosser Rat der Karnevalvereine Frankfurt am Main 1949 e.V. | Senator |
| Norbert | Schoos | Ehrenoffizier | Ritterkreuz | Sr. Tollität Luftflotte Köln 1926 e.V. | Oberst & Schatzmeister |
| Mario | Wollnik | Ehrenoffizier | Ritterkreuz | Grosser Rat der Karnevalvereine Frankfurt am Main 1949 e.V. | Vizepräsident |
| Damir | Schaffitzel | Ehrenoffizier | Ritterkreuz | Grosser Rat der Karnevalvereine Frankfurt am Main 1949 e.V. | Vizepräsident |
| Alex | Fischer | Ehrenoffizier | Ritterkreuz | Grosser Rat der Karnevalvereine Frankfurt am Main 1949 e.V. | Ehrenoffizier |
| Lothar | Kilian | Ehrenoffizier | Ritterkreuz | Grosser Rat der Karnevalvereine Frankfurt am Main 1949 e.V. | Ehrenbrigadegeneral |
| Bernard | Braun | Ehrenoffizier | Ritterkreuz | Grosser Rat der Karnevalvereine Frankfurt am Main 1949 e.V. | Ehrenvorsitzender |
| Peter | Bauernfeind | Ehrenoffizier | Ritterkreuz | Frankfurter Carnevalsgesellschaft "Die Kameruner" 1922 e.V. | Ehrenhäuptling |
| Bernd | Conrads | Ehrenoffizier | Ritterkreuz | Grosser Rat der Karnevalvereine Frankfurt am Main 1949 e.V. | Ehrenmützenträger |
| Werner | Franz | Ehrenoffizier | Ritterkreuz | Grosser Rat der Karnevalvereine Frankfurt am Main 1949 e.V. | Ehrensenator |
| Alexander | Mitschke | Ehrenoffizier | Ritterkreuz | Grosser Rat der Karnevalvereine Frankfurt am Main 1949 e.V. | Ehrensenator |
| Eric | Bock | Ehrenmedaillen Träger | Ehrenmedaille | Sr. Tollität Luftflotte Köln 1926 e.V. | Ehrenpräsident |





Frankfurter Carneval Verein

# DIE SCHNAUZER

Vereinsseite gesponsort von FMC PLANEN UND BAUEN AG
















info@die-schnauzer.de

www.die-schnauzer.de

# Närrischer Fahrplan des 1.Nieder Carneval Club 1969 e.V.

22.02.2025 Country Night
Beginn 19.11 Uhr Eintritt 15 Euro

27.02.2025 Weiberfasching
Beginn 19.11 Uhr - Eintritt 15 Euro

01.03.2025 Galasitzung
Beginn 19.11 Uhr - Eintritt 17 Euro

02.03.2025 Frankfurter Umzug

03.03.2025 Kinderfasching
Beginn 14.00 Uhr - Eintritt 4 Euro

04.03.2025 Kinderfasching
Beginn 14.00 Uhr - Eintritt 4 Euro

Vereinsseite gesponsort von FMC PLANEN UND BAUEN AG






**Die Rot-Weissen**



## Frankfurter Karneval-Gesellschaft Rot-Weiss e.V.

**Im Jahr 1958 fing alles an.**

Vereinsseite gesponsort von FMC PLANEN UND BAUEN AG

Das Narrenschiff ging auf Kurs für die F.K.G. Rot-Weiss

Am 21.08.1958 trafen sich die Gründer: Walter Gailing, Helmut Giussani, Heinz Landwehr Horst Richter, Wolfgang Richter zum wiederholten Mal zu einer Aussprache, die dann in der Vereinsgründung endete.

In der Session 1972 / 73 hatten wir beschlossen, unsere Gesellschaftsorden ein repräsentatives Äußeres zu geben. So wurde die fortlaufende Serie

„Historische Baudenkmäler Frankfurts" geschaffen.



Leider wurde diese Serie durch die Pandemie unterbrochen.
Dem geschuldet, ersannen wir einen besonderen Pin.
Er sollte unseren Widerstand - in humoristischer Weise- gegen die Unbillen dieser Zeit stehen.

Im Jahr 1999 schlossen sich drei Vereine zum „närrischen Kleeblatt" zusammen. Es sind :
die F.K.G. Rot-Weiss e.V.
die F.K.G. Die Eulen 1950 e.V.
und der 1. Frankfurter Bühnentanzsport Club 1986 e.V.,
Zeitweise gehörte auch der K.V. die Schnaken 1953 e.V. dazu.

Wir halten seit dem eine Gemeinschafts-Sitzung im Haus Ronneburg ab. 2025 ist es die 25.

Besonders stolz sind wir aber über unser **6 x 11** jähriges Jubiläum !

In entsprechendem Rahmen wurde die Feier durchgeführt. Unsere Gäste, Mitglieder und Freunde verbrachten einen gelösten und mit vielen Gesprächen ausgefüllten Tag. Auch für das leibliche Wohl war gesorgt. Für unsere treuen Mitglieder gab es einen besonderen Orden.

Auch unsere Eröffnung der Kampagne feiern wir dort – gemeinsam mit dem CTC Die Krätscher.

Der Kindermaskenball wird in Bergen-Enkheim ausgerichtet.




Auch außerhalb der Session treffen wir uns zum gemütlichen Grillen, zur Ostereiersuche, zum gemütlichen Treffen im Biergarten oder zu einem Ausflug.

Wer mehr über uns erfahren möchte, kann uns gerne über

unsere Internetseite: www.fkgrotweiss.de

eMail-Kontakt: kontakt@fkgrotweiss.de

oder per Post: F.K.G. Rot-Weiss e.V. – Postfach 600162

60331 Frankfurt/Main

erreichen.





## Ob Panne, Unfall oder Startprobleme...

die Mitarbeiter unseres Teams stehen Ihnen mit Pannenhilfs-, PickAway- und Abschleppfahrzeugen zur Verfügung!

**Abschleppen von widerrechtlich geparkten Fahrzeugen**

**Bergen und Abschleppen von Motorrädern und Unfallfahrzeugen aller Art**

**Fahrzeug-öffnungen**

**Verwahrung von Motorrädern, Unfall- und allen anderen Kraftfahrzeugen**

**Bergen und Abschleppen aus Tiefgaragen und Parkhäusern**

**Verwertung von Alt- oder Unfallfahrzeugen**

**24 Std. täglich an 365 Tagen im Jahr!**

**schnell unbürokratisch professionell**

**Transport von Motorrädern und Fahrzeugen aller Art in Ihre Fachwerkstatt**

**Abschlepp-, Bergungs- und Transportdienst**
**Auto-Dentz** Guido Dentz e. K.

**Karl-von-Drais-Str. 14**
60435 Frankfurt/Main

**Franziusplatz**
60314 Frankfurt/Main

ABSCHLEPPDIENST AUTO-DENTZ
bergen | abschleppen | transportieren

**Telefon:** (0 69) 95 40 90 44
**Fax:** (0 69) 95 40 90 45
**E-Mail:** kontakt@auto-dentz.de
**Internet:** www.auto-dentz.de

*Senator des Grossen Rat*

# CITYHOTEL, MESSEHOTEL & BRASSERIE

**Zimmer gibt's bei uns natürlich auch an Fassenacht**



*„Frankfurt feiert Tag und Nacht, hibb' und dribb' die Fassenacht!*
*Werd ich müd und will wo schlafe, kann ich im Hotel am Zoo nachfrache!"*

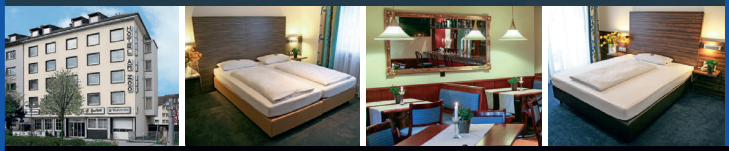

HOTEL AM ZOO
HOTEL AM ZOO since 1961

*Senator des Grossen Rat*

Alfred-Brehm-Platz 6
D-60316 Frankfurt am Main

Tel.: +49(0)69 - 9 49 93 - 0
Fax: +49(0)69 - 9 49 93 - 199
eMail: info@hotel-am-zoo.com

**www.hotel-am-zoo.com**

BRASSERIE AM ZOO
ESSEN & TRINKEN

## MIETMICH FÜR IHRE PARTY

WIR HABEN DIE LOCATION* & SIE HABEN DIE PARTY !

Firmenfeiern | Geburtstage | Geschlossene Gesellschaften | Events ...

* Inkl. Essen & Trinken, Personal & Service.
DJ & Event-Entertainment auf Anfrage möglich.

- Neues Team und neue Speisekarte
- Neuer Mittagstisch mit wechselnden Angeboten
- Neue saisonale Angebote
- Neue Öffnungszeiten:
  Mo: 17:00 bis 23:00 Uhr | warme Küche
  Di bis So: 11:30 bis 23:00 Uhr | warme Küche




IHR FRANKFURTER SPEZIALIST FÜR:

- Schließzylinder
- Schließanlagen
- Türbeschläge
- Einsteckschlösser
- Mehrfachverriegelung
- Elekt. Sicherheitstechnik
- Panzerriegel
- Zusatzschlösser
- Fenstersicherungen
- Waffenschränke
- Schlüsselschränke
- Tresore
- Gravuren aller Art
- u.v.m.

# Skyline-Security-Systems GmbH

Friedberger Landstraße 53
60316 Frankfurt

Telefon 069 150593-0
Telefax 069 150593-22

e-Mail: info@skylinesecuritysystems.de
Internet: www.skylinesecuritysystems.de
Shop: www.sicherheitstechnik-online.net



**NEU BEI UNS KOPIEREN/PROGRAMMIEREN VON AUTOSCHLÜSSELN UND FERNBEDIENUNGEN**

# GUTSCHEIN FÜR 1 NACHSCHLÜSSEL



IM WERT VON 6,50 €, GRATIS ZU IHREM EINKAUF AB 10,- €

Gutschein gültig bis 31.12.2025. Ein Gutschein pro Auftrag. Keine Auszahlung/Kombination mit anderen Rabatten möglich.

# WA6 F-500 HANDFEUERLÖSCHER

## *Wenn es mit dem E-Bike mal brenzlig wird*



Die WA F-500 sind Aufladelöscher mit innenliegender Treibgasflasche. Die aktivierung der Löscher erfolgt beim WA6 F-500 durch die Betätigung des Schlagknopfes.
Mittels Schlauch und Düse kann der Sprühstrahl gezielt und dosiert auf den Brandherd gerichtet werden.

Das Löschmittel besteht aus Wasser und dem Additiv F-500 Encapsulator Agent. Dieses Additiv zeichnet sich durch besonders wirksame Löscheigenschaften aus:

- Reduzierung der Oberflächenspannung
- Vermehrung der Grenzflächenaktivität
- Schnellere Wärmereduktion
- Einkapselung der Brennstoffe und der brennbaren Gase

**Der Löschmittelzusatz F-500 ist besonders geeignet gegen Brände von Kunststoffen, Gummi, Metall und Lithium-Ionen-Batterien.**

Im Feuerlöscher wird das Additiv in speziellen Kartuschen gelagert, welche sich erst öffnen, wenn der Löscher aktiviert wird. Dadurch ist dieses Modell besonders service- und umweltfreundlich.

**069 / 33 99 88 0 (19) | www.wp-brandschutz.de |** *info@wp-brandschutz.de*

W&P
Brandschutz-Service

# HINTER DEN KULISSEN, LUSTIGES, ERINNERUNGEN












# FRIES KÜCHEN SIND EINZIGARTIG

AUTHENTISCH BERATEN, INDIVIDUELL GEPLANT,
HOCHWERTIG IM EIGENEN WERK PRODUZIERT.









## Küchen Fries GmbH

Küchenproduktion und Ausstellung mit Miele Kompetenzzentrum

**Grundtalring 42, 63868 Großwallstadt** (direkt an der B469)
**Almosenberg 10, 97877 Wertheim** (Zufahrtsstraße Wertheim Village)

FRIES KÜCHEN KÜCHENWERK

WWW.FRIESKUECHEN.DE

Seit über 30 Jahren fertigen wir Küchen in Schreinerqualität. Über 5 Jahre schon in Wertheim.

BWP PREMIER | BEST WESTERN.




# Langschläferfrühstück

**€ 25,–*** pro Person inkl. Begrüßungssekt

Reservierungen unter **(0 69) 76 80 64-600**

* Unsere jungen Gäste frühstücken bis zum 6. Lebensjahr kostenfrei, ab dem 7. bis zum 15. Lebensjahr für € 10.

mehr Infos

## IB Hotel Friedberger Warte

Hotel Friedberger Warte GmbH · Homburger Landstr. 4 · 60389 Frankfurt a.M.
info@ibhotel-frankfurt.bestwestern.de · www.ibhotel-frankfurt.de

# NEUJAHRSEMPFANG RÖMER AM 21.01.2024 (RÜCKBLICK)






















## Top Fahrzeuge. Top Service.

Unsere hochqualifizierten Markenspezialist*innen sorgen mit Ihrer langjährigen Expertise dafür, dass Ihr Fahrzeug zu jeder Zeit in einem einwandfreiem Zustand ist. Wir bieten Ihnen beste Qualität und stehen Ihnen jederzeit gerne beratend zur Seite. Ihr Team der Emil Frey Hessengarage!

**Wir freuen uns auf Ihren Besuch.**

Ford · HYUNDAI · mazda · MITSUBISHI MOTORS · OPEL · ORA · Polestar · VOLVO

Emil Frey Hessengarage

Autohaus Hessengarage GmbH
www.hessengarage.de

# Emil Frey Hessengarage

## Eine Partnerschaft geht in die 2. Runde

*In der Fastnacht läuft es zum Glück anders als beim Boxen. Wenn hier eine 2. Runde eingeläutet wird, sind viele Prozesse eingespielt und die Akteure können ohne Probleme ein gemeinsames **„Helau“** einstimmen. So ist es auch bei den Freunden der Hessengarage. Wenn das Prinzenpaar ruft, fahren die Autos vor. So auch in diesem Jahr, als die Prinzenpaare Alexander II. & Heike I., sowie Nick I, & Kim II. aufgeregt fragten, ob die Prinzlichen Gefährte bereits einsatzbereit wären. Dank der Planung und Übersicht von Ziad Schmoeger und Michaela Raab sind sie das! Das Fahrzeug vom Kinderprinzenpaar ist, wie auch im Vorjahr, ein toller Flitzer!*

*Und wie es sich für Frankfurt gehört, dürfen die Kapp des Grossen Rates, der Prinzenorden und natürlich Luftschlangen & Konfetti am Auto nicht fehlen!*



*Ziad Schmoeger (Verkaufsleiter Opel) & Michaela Raab, mit den Frankfurter Prinzenpaaren Alexander II. & Heike I., sowie Nick I. & Kim II.*




*Der Opel Mokka unseres Kinderprinzenpaares in der „Beklebungsphase“. Es wird spannend!*

*Die Prinzenpaare sagen Danke, zu dieser tollen Arbeit!*

*Die Übergabe fand dann in familiärer Atmosphäre und mit einigen interessierten Kunden im Showroom unseres Partners, am Standort Riederwald, statt.*

*Nicht nur das Prinzliche Fahrzeug wurden an den Grossen Rat übergeben, auch die Orden der Prinzenpaare und das diesjährige Prinzengeschenk, des Prinzlichen Hauses Mainova, gingen als Dank an die Vertreter der Hessengarage.*










*Da Weihnachten vor der Tür stand, konnte sich das Kinderprinzenpaar zusätzlich über ordnungsgemäßen Baumschmuck freuen. Am Standort Frankfurt „Am Riederbruch 8“, sah man in glückliche und zufriedene Gesichter. Bis Aschermittwoch kann sich nun das Kinderprinzenpaar Nick I. & Kim II., sowie die Betreuer der Tollitäten Alexandra Schiedeck und Franz Seidel, auf ein fantastisches Fahrzeug aus dem Hause „Emil Frey Hessengarage“ freuen.*

Text: Mario Wollnik
Layout Peter Seidel

Seit 1894

# Gref-Völsings

DAS
ORIGINAL



**Rindswurst aus der Metzgerei mit Tradition, seit 1913 auf der Hanauer Landstraße. Natürlich schmeckt sie dort am besten, wo sie gemacht wird, und direkt aus der Hand.**

Neben unserer Rindswurst führen wir auch zahlreiche weitere Gluten-, Lactosefreie und Glutamatfreie Produkte! Mehr Informationen zu unseren Produkten finden Sie auf unserer Website unter www.gref-voelsings.de

**HANAUER LANDSTRASSE 132 • 60314 FRANKFURT • TELEFON (069) 433530**

# SEHRING

## Sehring Sand & Kies GmbH & Co KG
## Sehring Beton GmbH & Co KG

*Senator des Grossen Rat*

Langen | Frankfurt am Main | Egelsbach | Lichtenau/Oberrhein | Kehl-Auenheim

**Hauptverwaltung:**
- Postfach 16 27
- 63206 Langen

- Sehringstraße 1
- Kieswerk a.D. B 44
- 63225 Langen

- Tel.: 069.69701-0
- Fax: 069.693450
- www.sehring.de

Nach Helau und Kamelle
kommt Hurra und Juhu!



Wir suchen:
Zum Saisonstart 22. März 2025

Mitarbeiter
Gastronomie
Ab 18 Jahre
Vollzeit oder Teilzeit

Aushilfen
· Rentner
· Studenten
auf Minijob - oder Midijob Basis

Schreib uns
eine Mail an:
personal@
taunuswunderland.de

Taunus Wunderland
Der
Familien -
Freizeitpark

Weitere Stellenangebote findest Du unter taunuswunderland.de

MEISTERBETRIEB
NAGEL

Ihr Dachdecker und Spengler

*Prinzliche Allianz 2019 und 2020*

NEU- UND UMDECKUNGEN
VELUX-GESCHULTER BETRIEB
FASSADENBEKLEIDUNGEN
BAUSPENGLEREI
SOLARANLAGEN
GRÜNDÄCHER
GERÜSTBAU

Dachdeckermeisterbetrieb und Spenglerei Heribert und Achim Nagel GmbH
Buchwaldstraße 38 · 60385 Frankfurt am Main
Telefon 069 463516 · Telefax 069 461114
info@nagel-bedachung.de · www.nagel-bedachung.de

# NIEDERRÄDER CARNEVAL VEREIN E.V.

Vereinsseite gesponsort von FMC PLANEN UND BAUEN AG

**Große Prunksitzung**
**Freitag , 07. Februar 2025**
**Im Bürgerhaus Goldstein**
**Goldsteinstr. 314**

**Einlass: 19:00 Uhr**
**Beginn: 19.31 Uhr**

**Ohrwurmparty**
**Samstag 15. Februar 2025**
**NTG Turnhalle**
**Goldsteinstr. 35**

**Einlass: 18:30 Uhr**
**Beginn: 19.00 Uhr**

**Kreppelkaffee**
**Dienstag 04. März 2025**
**Gemeindesall**
**Bruchfeldstr. 51**

**Beginn: 15.00 Uhr**

**Heringsessen**
**Dienstag 08. März 2025**
**Gemeindesall**
**Bruchfeldstr. 51**

**Beginn: 19.00 Uhr**

**Niederräder Carneval Verein - www.ncv-frankfurt.de**

**SERVICE**

Alles aus einer Hand:

Designvorschläge und Produktion

**QUALITÄT**

Wir wollen, dass Sie strahlen!
Hochwertige Orden zu fairen Preisen

**ERFAHRUNG**

Wir kennen das Geschäft seit über 100 Jahren!
Profitieren Sie davon

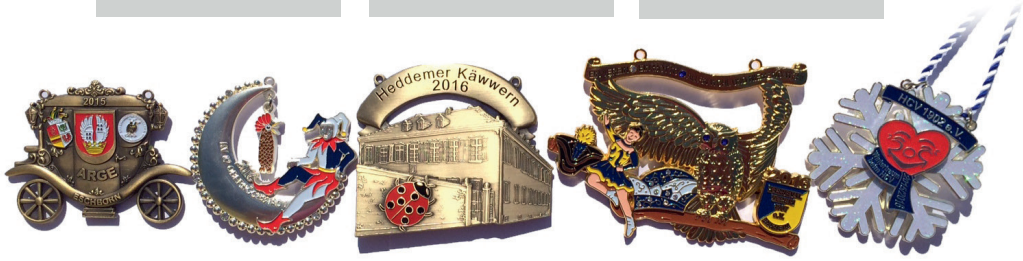


**W.A. JÄGER** GmbH
Metall- und Kunstprägeanstalt
Orden, Medaillen, Abzeichen, Pokale & Gravuren

RUFEN SIE UNS EINFACH AN!
Telefon: +49 (0) 69 884844
Kaiserstr. 67
D-63065 Offenbach
www.w-a-jaeger.de
info@w-a-jaeger.de

**10% Rabatt**
auf den Erstauftrag

HELAU !!!
Prinz Michael VI

m3! Inkasso & Ermittlungs GmbH

www.hol-mein-geld.info

*Inkasso*
*Wirtschaftsauskünfte*
*Ermittlungsdienst*
*Detektei*

*... bekannt aus dem TV*

RTL PRO7 RTL II ARD

Keltenstr. 13 63586 Bruchköbel Tel. 06181 / 990 300
*www.mbinkasso.de*


*Prinz 2004 Senator des Grossen Rates*

# ENTHRONISATION AM 13.02.2024 IM NWZ (RÜCKBLICK)























# Die MECKERER

TURNVEREIN 1875 SECKBACH E.V.

Am Schießrain 2, 60389 Frankfurt

Vereinsseite gesponsort von FMC PLANEN UND BAUEN AG




## 1. Sitzung „Zeitreise“

Samstag, **01.02.2025** | 19.11 Uhr

## 2. Sitzung „Meckerer & Freunde“

Samstag, **08.02.2025** | 19.11 Uhr







## Jugendsitzung

Sonntag, **16.02.2025** | 15.11 Uhr

## Zickenalarm

Samstag, **22.02.2025** | 19.11 Uhr






## Kinderfaschingstreiben

Montag, **03.03.2025** | 15.11 Uhr

## Heringsessen

Samstag, **08.03.2025** | 18.11 Uhr




**Karten-Vorverkauf:** Jeden 1./3. Dienstag im Monat 18.30-19.00 Uhr
in der Turnhalle oder über karten-meckerer@gmx.de

**Mit freundlicher Unterstützung von:**

HUFELAND-HAUS · FORSTER · Wirmer Rechtsanwälte & Notare · Zum Rad · SCHNORR · Frankfurter Volksbank Rhein/Main · Salon Bigi

# ENTHRONISATION AM 13.02.2024 IM NWZ (RÜCKBLICK)


























# Griesheim Helau!









## 28. Äppelwoi-Sitzung

**Samstag:**
**22.02.2025**

Saalbau Griesheim – Schwarzerlenweg 57

Beginn: 18:31 Uhr – Einlass: 17:00 Uhr

Karneval-Abteilung „Rot-Weiße Funken“ im
1. Griesheimer Jugendtanzsportclub e.V.

**Eintritt: 17,00 €**

**Auftritt bekannter Vortragender**
**und unserer**
**Tanzformationen**

Vorverkaufsstelle:
Helmut Bosch – Lärchenstraße 58 – 65933 Frankfurt
Telefon: 069 – 38039276
und E-Mail: info@jtsc-griesheim.de









Liebe Fastnachtsfreunde,
Endlich geht sie los: unsere 28. Kampagne!
Wir freuen uns, Sie zu unser Äppelwoi-Sitzung begrüßen zu können. Seien Sie dabei! Feiern Sie mit uns mit Stimmung, Schunkeln, Singen bei Musik und Tanz!
Sichern Sie sich bereits jetzt Ihre Karten in unserer Geschäftsstelle.
Mit einem dreifachen „Griesheim Helau“ grüßen Sie Ihre
Rot-Weißen Funken des 1. Griesheimer Jugendtanzsportclubs e.V.

Vereinsseite gesponsort von FMC PLANEN UND BAUEN AG



# FLEX FLEET

## FAHRZEUG AN- UND VERKAUF

DORNHOFSTR. 12 | 63263 NEU-ISENBURG | 06102-714754

# RHEIN MAIN KFZ SERVICE

## KFZ MEISTERBETRIEB

WARTUNG UND REPARATUREN ALLER FABRIKATE

KLIMASERVICE

AUTOGLAS

UNFALLINSTANDSETZUNG

UNFALLGUTACHTEN

AUFBEREITUNG

DORNHOFSTR. 12 | 63263 NEU-ISENBURG | 06102-714730

**Frankfurt´s Fastnacht so wie nie- voller Strom und Energie!**

Vereinsseite gesponsort von FMC PLANEN UND BAUEN AG

KV-Die-Schnaken.de

**Dieser Spruch dieses Jahr vom prinzlichen Haus passt fast zu uns, denn wir sind voller Energie geladen und die Ideen für unsere Sitzungen oder für den Verein fließen nur so heraus.**

**KV „Die Schnaken“ e. V. sind bis jetzt zwar ein kleiner Verein, aber durch die Energie, die wir haben und besitzen, wächst er in kleinen Schritten. Wir fließen nicht immer mit dem Strom, dadurch fallen wir auf und wir machen so unser eigenes Ding. Dies sieht man auf unserer Kampagneneröffnung oder Heringsessen, eine ganz andere Art von den Sitzungen. Auf diesen Sitzungen lassen wir Gott Jokus aufleben oder wir beerdigen ihn. Unsere Gäste dürfen aktiv dabei sein und diese sind nicht nur aus Frankfurt, sondern auch über Frankfurts Grenzen hinaus.**
**Viele von ihnen kennen dieses Brauchtum von uns nicht, umso mehr begeistert es unsere Gäste und wir bleiben im Gespräch, zwei außergewöhnliche Sitzungen bei den „Schnaken“.**
**Durch das Besuchen andere Vereine oder Veranstaltungen, kommen neue Kontakte zustande und das zeichnet sich an unsere Sitzungen aus. Die Vereine müssen zusammenhalten, sonst funktioniert der Karneval nicht mehr.**

**Unser Komiteewagen „KV „Die Schnaken“ bekommt dieses Jahr eine neue Aufmachung. Das Wasser wird verdrängt durch die Fahrt von Energie und Strom und somit ist es wieder bereit, um neues zu entdecken.**

**Wir würden uns über neue Mitglieder freuen. Bei uns wird es auch nie langweilig und wir haben noch viel vor. Schaut auf doch auf unsere Webseite vorbei: www.kv-die-schnaken.de**







# ANZUG|ALEX



@ANZUGALEX_OFFICIAL

**Seit 30 Jahren steht Anzug Alex für höchste Ansprüche im Bereich Herren bekleidung**

**www.anzug-alex.com info@anzug-alex.com**

**Mobil:0170-3388871**

Prinz der Kampagne 2024 / 2025

**FEINSTE KULINARIK**
**ATEMBERAUBENDE FASZINATION**
**MAGISCHE AUSZEIT**

# TIGER PALAST

Ab **Oktober 2025** sind wir wieder für Euch da ...

**Helau!**
*Euer Tiger*

**Alle Infos:**
**www.tigerpalast.de**

**Tigerpalast Varieté Theater**
**tigerpalast**



**Tigerpalast Varieté Theater**
**Heiligkreuzgasse 16 - 20, 60313 Frankfurt am Main**

köhler

*Senator des Grossen Rat*

# Auch für verrückte Hühner schaffen wir Räume, die begeistern!



Ob Ausbau, Sanierung oder schlüsselfertiger Umbau – wir sind Ihr Spezialist für gewerbliche Projekte, die Eindruck machen. Als regional verwurzeltes Unternehmen sorgen wir dafür, dass auch bei den wildesten Ideen alles Hand und Fuß hat. Von funktionalen Geschäftsräumen bis hin zu modernen Arbeitswelten: Verrückte Hühner? Kein Problem – wir bauen den perfekten Raum, in dem alle durchstarten können!

**Gerüstbau · Putz · Stuck · Wärmedämmung · Fassadenanstrich · Trockenbau · Akustik Metalldecken · Maler-, Tapezier- & Lackierarbeiten · Fußböden · Beton- & Sandstein-sanierung · Abbruch · Entsorgungsservice | In Kooperation mit Fachfirmen: Fliesen Schreiner · Maurer · Elektro · Reinigung · Heizung · Sanitär · Estrich · Pflaster- & Erd-arbeiten · Facility Management**

**Erich Köhler GmbH**
Friesstraße 27
60388 Frankfurt

Tel.: 069 - 941407 0
Mail: info@koehler-ffm.de
Web: www.koehler-ffm.de



# Dir steht alles!

## Insbesondere eine neue berufliche Perspektive.

Als einer der führenden Personaldienstleister in Deutschland ist es unsere Mission, Menschen auf ihrem beruflichen Weg zu helfen. Wir legen großen Wert darauf, die individuellen Bedürfnisse jedes Einzelnen zu verstehen und zu erfüllen. Unser Fokus liegt darauf, Jobsuchende mit Unternehmen zu verbinden, die Arbeitskräfte suchen, um die **beste Arbeit vor Ort** zu ermöglichen.

Als frisch ernannter Senator bei „Großer Rat der Karnevalsvereine“ spiegelt CEO Herr Dr. Eckart Gaude die Vielseitigkeit der ZAG wider. Getreu der Vision **Zeitarbeit für alle** unterstreicht diese Auszeichnung vor allem die breite Palette beruflicher Möglichkeiten, die wir bieten können.

ZAG Personal & Perspektiven
Zeil 81 | 60313 Frankfurt am Main
Tel. 069 25626990 | kontakt-ffm-g@zag.de
**zag.de/bewerbung**

*Senator des Grossen Rat*

ZAG
Personal & Perspektiven

# GR-TERMINE FÜR DIE KAMPAGNE 2025

**So. 19.01.2025 12:31 Uhr**
Karnevalistischer Gottesdienst, Liebfrauenberg, 60313 Frankfurt

**So. 19.01.2025 ab 13:31 Uhr**
Neujahrsempfang, Römer, Römerberg 23, 60311 Frankfurt

**So. 26.01.2025 13:00 Uhr**
Kinder und Jugendsitzung, Bürgerhaus Bornheim,Arnsburgerstr.24, 60385 Frankfurt

**Fr. 31.01.2025 19:30 Uhr**
Rosa Cloudchen Sitzung, Saalbau Titus Forum, Walter Möller Platz 2, 60439 Frankfurt

**Sa. 01.02.2025 19:30 Uhr**
Rosa Cloudchen Sitzung, Saalbau Titus Forum, Walter Möller Platz 2, 60439 Frankfurt

**Fr. 21.02.2025 19:00 Uhr**
Senatsordensfest , VGF-Holding, Frankfurt am Main, Einlass ab 18:00 Uhr, Teilnahme nur für geladene Gäste

**Sa. 22.02.2025**
Fastnachtszug Dietzenbach, Dietzenbach

**Mo. 24.02.2025 19:00 Uhr**
Vorgespräch zum Frankfurter Fastnachtzug, GR-Gelände, Schielestrasse 30, 60314 Frankfurt

**Sa. 01.03.2025 ab 11:30 Uhr**
Kinder-Fastnachtszug, von der Hauptwache zum Römer

**Sa. 01.03.2025 ab 13:11 Uhr**
Erstürmung des Rathauses „Römer“, und Schlüsselübergabe des Rathauses an das Frankfurter Prinzenpaar im Rahmen eines bunten Programms.

**So. 02.03.2025 ab 11:00 Uhr**
Vor-dem-Zug-Party, Am Römer ... „bis de Zuch kommt“

**So. 02.03.2025 12:21 Uhr**
Großer Frankfurter Fastnachtszug durch die Frankfurter Innenstadt, Abmarsch/Zugbeginn am Untermainkai, Zuschauertribüne auf dem Römerberg

**Di. 04.03.2025 ab 14:31 Uhr**
Klaa Pariser Fastnachtszug durch Heddernheim, In den Strassen von Heddernheim

**Di. 04.03.2025 ab 17:31 Uhr**
Enthronisation des Frankfurter Prinzenpaares, Nordwestzentrum, Limescorso 8, 60439 Frankfurt

**Mi. 05.03.2025**
Heringsessen (nur für geladene Gäste)

**Sa. 08.03.2025 10:00 Uhr**
50. Kindertanzfest , Saalbau Titus Forum, Walter Möller Platz 2, 60439 Frankfurt

**Sa. 08.03.2025 19:00 Uhr**
1. Männerballett-Turnier, Saalbau Titus Forum, Walter Möller Platz 2, 60439 Frankfurt

**So. 09.03.2025 10:00 Uhr**
59. Tanz-Festival, Saalbau Titus Forum, Walter Möller Platz 2, 60439 Frankfurt

***... und noch viel mehr Termine unter www.grosser-rat.de***

# Gemeinsam retten wir Frankfurt!



ASB
Arbeiter-Samariter-Bund

Deutsches Rotes Kreuz

Malteser
...weil Nähe zählt.

DIE JOHANNITER
Regionalverband Rhein-Main

Morgen wie heute. Mit Spaß an der Freude! Bleibt unser Konto kostenfrei.

# Wir wünschen bunte Narretei!






**Mein GIRO fürs Leben! Kann alles. Kostet nix.**
**Jetzt wechseln! Mehr unter: sparda-hessen.de/giro**

**Meine Bank. Macht Freude!**

Sparda-Bank

Sparda-Bank Hessen eG

Osloer Straße 2 · 60327 Frankfurt am Main
**Angaben über Filialen in Ihrer Nähe erfahren Sie im Internet unter sparda-hessen.de und unter Telefon (0 69) 75 37-0.**

*Senator des Grossen Rat*

Vereinsseite gesponsort von FMC PLANEN UND BAUEN AG

# SKYLINE BIG BAND

## Frankfurter Musik-Verein 1981 e.V.

Der Frankfurter Musik-Verein ist seit Jahren eine feste Größe in der Frankfurter Fastnacht. Deshalb freuen wir uns, dass wir auch in dieser Kampagne den Neujahrsempfang im Römer mit unserer Skyline Big Band begleiten dürfen.

Es ist mal wieder Zeit für den Narrhalla-Marsch im Herzen von Europa!






Frankfurter Fassenacht bunt und fein,
Mit Musik im Römer, das muss sein.
Wir swingen und schunkeln rund um den Main
Mit dem Frankfurter Musik-Verein!




**Kontakt:**

Frankfurter Musik-Verein 1981 e.V.
Christoph Meinerding (1.Vorsitzender)
Tel.: 0176-75027172
www.frankfurter-musikverein.de
@skylinebigbandffm

# 3D Schwarzlicht MINIGOLF

Berger Str. 138
60385 Frankfurt




## 2€ Rabatt

**CODEWORT: „Frankfurter Fastnacht 2025“**

**gültig bis zum 30.04.2025**

SCHWARZLICHT HELDEN®
MINIGOLF

Nicht mit anderen Rabatten & Aktionen kombinierbar.

**Reservierung & Infos: www.schwarzlichthelden.de**

# LEBERECHT-SAMMLUNG FNP AM 30.11.2024 AUF DER FRESSGASS

















# KC "Die Hemdeklunkis" e.V.

gegr. 1975

**Mitglied im Grossen Rat der Frankfurter Karnevalsvereine**

Wir kommen aus Fechenheim im pulsierenden Frankfurter Osten. Bei uns sind die unterschiedlichsten Gruppen aktiv. Dazu zählen zwei Kindergarden, eine Garde der jungen Damen und das grazile Männerballett. Wir erfreuen uns zudem an bühnenerprobten Büttenrednern. Hinter den Kulissen werkeln Techniker, Handwerker, Näherinnen und Kostümschneider. Kreative Köpfe sind immer willkommen.




Bei unseren Prunksitzungen in der Halle der Saalbau in Fechenheim hebt regelmäßig das Dach ab. Auch außerhalb der Kampagne geht's rund. Fest gesetzt ist seit Jahren unsere Radtour mit Grillen. Wir richten auch ein eigenes Oktoberfest aus und sind mit einem Stand auf dem hiesigen Weihnachtsmarkt vertreten. Und in 2025 wird der Verein 50 Jahre jung!

Interesse, mal bei uns reinzuschnuppern? Dann klingelt bei unserer Geschäftsstelle (Tel. 069 415625) durch oder schreibt eine Mail an die unter www.hemdeklunkis.de angegebenen Kontaktadressen.

Vereinsseite gesponsort von FMC PLANEN UND BAUEN AG

Vereinsheim: Am Mainbörnchen 6 (Alte Freiligrath-Schule, 2.Stock) 60386 Frankfurt
Erster Vorsitzender: Peter Pläger, 60388 Frankfurt, Telefon 0176-23594128
Geschäftsstelle: Peter Schack, Pfortenstraße 43A, 60386 Frankfurt, Telefon 069 415625

# SOMMERFEST DER VEREINE AM 06.07.2024 (RÜCKBLICK)




















**Liebe Närrinnen und Narren,**

wir, die **FKG NARRHALLA** laden Euch recht herzlich dazu ein, uns anhand des Rätsels etwas besser kennen zu lernen. Tipps findet ihr auf unserer Homepage oder auf Instagram.

Unsere Sitzung findet am 15.02.2025 statt.
Karten bekommt ihr unter 0152 - 31727999
Viel Spaß beim Rätseln

Vereinsseite gesponsort von FMC PLANEN UND BAUEN AG

1. **Was wird in Frankfurt an Fasching 3 mal gerufen?**
2. **Was beginnt am 11.11 jeden Jahres?**
3. **Welches Paar präsentiert die Fastnacht?**
4. **Wie viele Tanzgruppen haben wir?**
5. **Wie heißt unser 1. Vorsitzender mit Vornamen?**
6. **Was bedeutet das G bei FKG?**
7. **In welchem Stadtteil befindet sich unser Vereinsheim?**
8. **Wie viele Solos haben wir in der Kampagne 24/25?**
9. **Was kauft man um als Gast an unserer Sitzung teilzunehmen?**
10. **In welchem Monat im Jahr 2025 findet unsere Sitzung statt?**

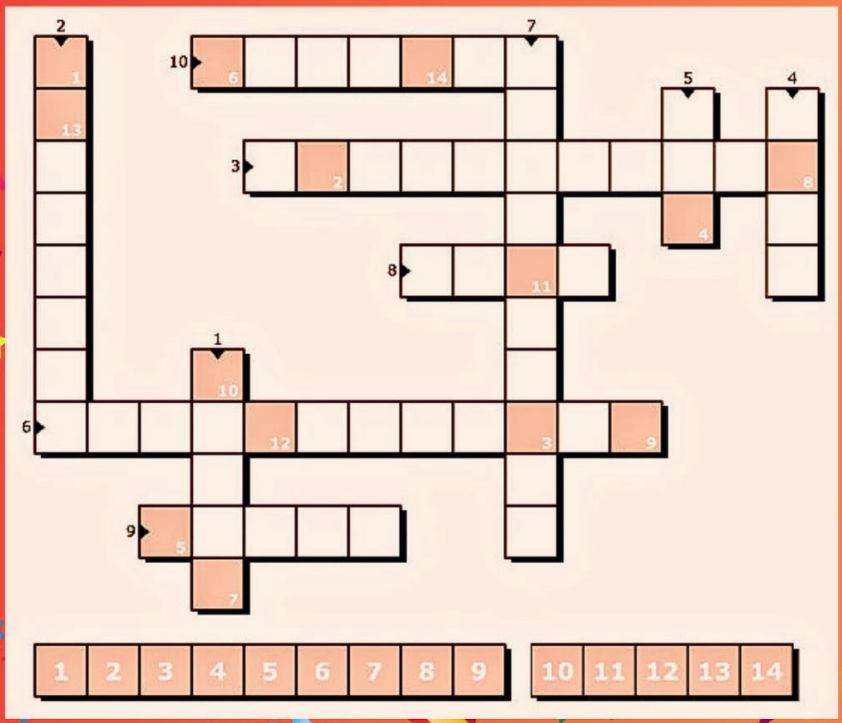

# SOMMERFEST DER VEREINE AM 06.07.2024 (RÜCKBLICK)











# GÄSTE RESERVEKORPS DER PRINZEN-GARDE KÖLN 1960 E.V. AM 08.09.2024 (RÜCKBLICK)








mainova
Egal, wo Du am liebsten feierst …
… wir liefern Energie an Deinen närrischen Lieblingsort. Helau!
Prinzliches Haus 2000 und 2025, Senatorin des Grossen Rat

# *Eine Partnerschaft mit Historie*

*Im Jahr 2024 hat ein Frankfurter Unternehmen, zum zweiten Mal in seiner traditionsreichen Geschichte, den Weg als Prinzlichens Haus in die Frankfurter Fastnacht gefunden: Die Mainova AG. Der eine oder andere Bürger wird sich nun fragen, weshalb schreibt der Verfasser „traditionsreich“? Weil die Geschichte der heutigen Mainova AG mit dem Grossen Rat bereits begann, als das Unternehmen noch „Main Gas AG“ hieß und von Herrn Ernst Krieger geleitet wurde.*



*Die ehemalige Regler Halle des Gaswerkes.*
*Heute ist sie die Wagenhalle des Grossen Rat*

*Ihm war auch die „Empfehlung“ zu verdanken, die später zur Anmietung eines Teiles des alten Gaswerkes durch den Grossen Rat führte. Ein Glücksfall, ohne den der Grosse Rat heute kaum so effizient arbeiten und all die wichtigen Aufgaben einer Dachorganisation für die Frankfurter Vereinswelt durchführen könnte. Aber nicht nur als „Problemlöser“ hat sich die Mainova AG (ehemals „Main Gas AG“) in das „Goldenen Buch“ des Grossen Rates eingetragen. Sie ist in der Kampagne 2025 unser verlässlicher Partner und das „Prinzliches Haus“!*

*So grüßten in der Millenniums Kampagne 2000 Prinz Christian I. und Prinzessin Kristijana I. vom Prinzenwagen aus in die Menge. Beide stolze Mitarbeiter der Mainova AG. Ihr Kampagnen-Motto lautete:*

*Mainova ist für Frankfurt da,*
*mit Energie und Wasser klar.*
*Ganz Frankfurt schunkelt*
*Singt und lacht,*
*In der Millennium Fastnacht!*




*Kampagnen Orden der Mainova AG,*
*1999/2000 im Millennium Jahr*

*Zusätzlich ist das Unternehmen seit 3 Jahren Partner und Schirmherr bei der Ausrichtung der Tanzturniere im Titusforum. Mit einer starken Kinder und Jugendarbeit setzt man auch in der Nachwuchsförderung Akzente und ist im sportlichen Bereich des Karnevals aktiv.*

*Nach 25 Jahren schließt sich nun der Kreis in der Gegenwart und die Mainova AG ist erneut das Prinzliche Haus, mit dem wunderbaren Prinzenpaar Alexander II. & Heike I.!*




*Tanzturnier der Garden des Grossen Rat, unter der Schirmherrschaft der Mainova AG*

*Unser Dank geht an die Vorständin und Senatorin der Grossen Rat, Diana Rauhut. Ihr ist es zu verdanken, dass der Grosse Rat die Gespräche mit dem Unternehmen führen konnte. So kam ein positives Ergebnis für die Karnevalisten zustande. Danke auch an den gesamten Vorstand der Mainova AG und den Mitarbeitern für das Vertrauen, welches sie in dieses Engagement eingebracht haben.*



*Das Frankfurter Prinzenpaar, Alexander II. & Heike I. mit Vorständin Diana Rauhut*

*Mit dem Motto der Kampagne 2024/2025:*

*Frankfurt's Fastnacht wie noch nie,*
*voller Strom und Energie!*




*gehen beide Partner in eine lange, wunderbare Kampagne und freuen sich auf leuchtende Kinderaugen und Frankfurts Karnevalisten!*

# WEIBERFASTNACHT IM NWZ AM 08.02.2024 (RÜCKBLICK)














1. Sossenheimer Karnevalverein

# DIE SPRITZER e.V.



Vorverkauf unter
www.die-spritzer.de
oder Mobil 0177 - 79 39 728

## „KREBBELSPAß“ ZUR FASSENACHT

**SONNTAG**
**16. FEBRUAR**

Vereinsseite gesponsort von FMC PLANEN UND BAUEN AG

## PARTY SITZUNG

**SAMSTAG,**
**22. FEBRUAR**



## WEIBER FEIERN

**DONNERSTAG**
**27. FEBRUAR**

## GROßE SITZUNG

**SAMSTAG,**
**01. MÄRZ**



## KINDER-MASKENBALL

**SAMSTAG,**
**04. MÄRZ**

SOSSENHEIMER SPRITZER

**KAMPAGNE 2025**

# Nicht nur an Fasching, sorgen wir für Ihre Sicherheit

**WGG**
Sicherheit

Für Sicherheit
Ihr bester Partner!

- Objektschutz
- Personenschutz
- Erstellung von Sicherheitskonzepten
- Veranstaltungsschutz

und Vieles mehr

ICG ISO 9001 DIN 77200 zertifiziert

## Lust auf einen neuen Job?

JETZT bewerben!

Wächter Gold GmbH
Rödelheimer Landstraße 80
60487 Frankfurt am Main
info@wgg-sicherheit.de
www.wgg-sicherheit.de

facebook @wggsicherheit
Instagram

WGG Sicherheit

*Senator des Grossen Rat*




EISELE GMBH

CRANE & ENGINEERING GROUP

**EISELE GMBH**
Crane & Engineering Group
Gutenbergstraße 5
63477 Maintal

**FON** 0 61 09 · 7641-02 **EMAIL** info@eisele.ag
**FAX** 0 61 09 · 7641-04 **WEB** www.eisele.ag

**SCHWERTRANSPORTE**
SPMT

**MASCHINENTRANSPORTE**
(V-KART)

**STAPLER**

**AUTOKRANARBEITEN**
BIS 1200 TONNEN

**HUBARBEITSBÜHNEN**
BIS 103 METER

*Ehrensenator des Grossen Rat*

# Salon Ingrid Ziemann




Geschäftsjubiläum am 01.12.2024

## 40 Jahre IHRE Friseurmeisterin in Eschersheim

Eschersheimer Landstr. 533 – 60431 Frankfurt am Main

Telefon: 069 51 23 75 - www.Friseur-Eschersheim.de

75. JUBILÄUM

# FKG Die Eulen e.V.

## PRUNK- UND GALASITZUNG



## 28 | Feb | 2025

Im Depot Oberrad
Offenbacher Landstraße 357
60599 Frankfurt am Main

**FEIERT MIT UNS EINUNVERGESSLICHES FASCHINGS-HIGHLIGHT**

Die Große Prunk- und Galasitzung zum 75. Jubiläum der FKG Die Eulen erwartet Euch.
Freut Euch auf ein Abwechslungsreiches Programm mit Live Musik und tollen Gästen:

- TSG Neuenhain Dancing Pro´s
- Bäppi
- Corinna Kuhn als “Die Dolle”
- Eulen Bad Girls
- Fidele Bockemmer
- Männerballet “Die Taktlosen aus Rodgau
- uvm.

Es erwartet Euch ein unvergesslicher Abend mit Tanz, Spaß und tollen Auftritten!

Kartenbestellung bei Hans Heilmann
069/294425 oder
e-mail:mail@fkgdieeulen.de

# MITGLIEDSVEREINE

**Heddemer Käwwern e.V. 1882**
Frankfurter Prinzengarde:
Heddemer Käwwern
Habelstr. 11
60439 Frankfurt am Main
www.heddemer-käwwern.de
Verein Nr. 26

**1. Frankfurter Theater- und Karneval-Club 1898 e.V.**
Fuldaer Straße 30
60386 Frankfurt
www.98er-frankfurt.de
Verein Nr. 1

**1. Kreativer Tanzsport Club Bornheim von 1980 e. V.**
Christine Kurth
Spessartstraße 13
60385 Frankfurt
Tel. u. Fax 069/467184
www.ktc-tanzsport.de
Verein Nr. 2

**1. Frankfurter Reitercorps „13er Husaren" KV e.V.**
Peter Jopp
Postfach 1251
63462 Maintal
Tel.: 06181/6108995
www.13er-husaren.de
Verein Nr. 3

**1.FCC 1888 e.V.**
Gerd Grosse
Moselstr. 5
63322 Rödermark/Urberach
Tel. 06074/7290840
Verein Nr. 4

**Karnevalgesellschaft „Bernemer Käwwern" e.V. 1935**
KG Bernemer Käwwern
Käthe-Kollwitz-Str. 10 b
63165 Mühlheim/Main
Tel. 0162-8811111
www.bernemer-kaewwern.de
Verein Nr. 6

**Carneval-Club „Blau-Rot" e.V.**
- Geschäftsstelle -
Postfach 73 02 71
60504 Frankfurt
Tel. 069/6702155
Fax. 069/67728139
www.cc-blaurot.de
Verein Nr. 7

-Vereinsgelände-
Mainfeldstr. 10
60528 Frankfurt

**Tanzsport- und Karneval-Verein Nieder-Erlenbach**
„Die Bodentrampler"
Zum Erlengrund 5
60437 Frankfurt
www.bodentrampler.de
Verein Nr. 8

**Bornheimer Karneval Gesellschaft 1901**
c/o Thomas Schade
Amaliestr. 57
60388 Frankfurt am Main
Telefon: 06109/72 36 42
E-Mail: info@bkg1901.de
www.BKG1901.de
Verein Nr. 9

**1. Frankfurter Bühnentanzsport Club 1986 e.V.**
c/o D. Strott
Scheidemannstr. 6
61130 Nidderau
Internet: http://1fbc.de.tl
E-Mail: strott_fbc@freenet.de
Verein Nr. 10

**Erster Sachsenhäuser Carneval-Club „Die Elfer" e.V.**
Cornelia Rausch
Liegnitzer Straße 13
60598 Frankfurt
Tel. 069/623736
Fax 069/621706
www.die-elfer.de
Verein Nr. 11

**Frankfurter Karnevalsgesellschaft „Die Eulen" 1950**
Hans Heilmann
Battonnstraße 52
60311 Frankfurt
Tel. 069/294425
www.fkgdieeulen.de
Verein Nr. 12

**Karneval-Gesellschaft „Die Fechemer Dutte" 1930 e.V.**
Birgit Kalbhenn
Bahnhofstraße 95
63477 Maintal
Tel 06181/6109033
Fax 069/15349471
E-Mail:gesch-stelle@fechemer-dutte.de
Internet: http:// www.fechemer-dutte.de

**Karneval-Abteilung „Fidele Bockemmer" von 1947**
Ginnheimer Landstraße 37
60431 Frankfurt am Main
www.fidele-bockemmer.de
Verein Nr. 15






# Karnevalverein "Die Stichlinge" e.V.

# WILLKOMMEN AM BROADWAY

Der Karnevalverein "Die Stichlinge" aus Niederrad kann stolz auf eine langjährige Tradition zurückblicken. 1897 gegründet, ist er der älteste Verein Niederrads. Mit unseren fünf verschiedenen Tanzgruppen im Alter von 2 Jahren bis zu unserem Männerballett, ins hohe Alter begeistern wir jung und Alt.

Von unseren aktuell 200 Mitgliedern sind 98 aktiv am Geschehen beteiligt. Die herausragende Jugendarbeit und der Zusammenhalt machen unseren Verein aus und sind ein wichtiger Bestandteil unseres Engagements.

Unter dem diesjährigen Motto "Broadway" entführen wir das Publikum in die schillernde Welt der großen Shows und Musicals.



Die Eröffnungsshow am Broadway, bei ausverkauften Haus, war ein voller Erfolg!




**Prunksitzung am Broadway**

**01.02.2025**
**Einlass 18:31**
**Beginn 19:31**

**19 €**

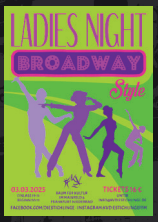


**Ladies Night Broadway Style**

**03.03.2025**
**Einlass 19:11**
**Beginn 20:11**

**16 €**

Vereinsseite gesponsort von
FMC
PLANEN UND BAUEN AG

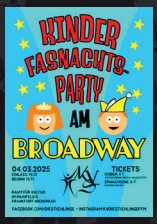


**Kinder Fasnachtsparty am Broadway**

**04.03.2025**
**Einlass 14:31**
**Beginn 15:11**

**4 € Kinder**
**6 € Erwachsene**




**Kreppelsitzung am Broadway**

**16.02.2025**
**Einlass 14:31**
**Beginn 15:11**

**6 € Vorverkauf**
**8 € Tageskasse**

**Tickets unter: info@kvdiestichlinge.de**

**Alle Veranstaltungen finden statt im Raum für Kultur**
**Im Mainfeld 6 • Frankfurt - Niederrad**

**facebook.com/DieStichlinge • instagram:kvdiestichlingeffm**

# MITGLIEDSVEREINE

**Carneval und Gesellschafts-Club „Die Fidele Eckenheimer“ 1963 e.V.**

Engelthaler Str. 21a
60435 Frankfurt am Main
www.club-fidele-eckenheimer.de
Verein Nr. 16

**Karneval-Club „Fidele Nassauer“ 1931 e.V.**

Wenzelweg 21
60439 Frankfurt
Tel. 069/95775335
www.fidele-nassauer.de
Verein Nr. 18

**Karnevalverein „Die Fidelen Schienenrutscher“ 1977 e.V.**

Braunfelsstraße 1
60486 Frankfurt
Tel. 069/702009 (Mo. ab 20 Uhr)
Fax 069/762451
www.fidele-schienenrutscher.de
Verein Nr. 19

**Frankfurter Karneval-Verein 1911 und seine Maagard**

Ehrengarde des Frankfurter Karneval:
Bunker in der Petterweilstraße 68
60385 Frankfurt
www.fkv1911.com
Verein Nr. 20

**1. Frankfurter Gardecorps e.V.**

Postfach 550 333
Heinzstr. 5-7
60431 Frankfurt
Tel. 069/532871
www.frankfurter-gardecorps.de
Verein Nr. 22

**Karneval-Abteilung „Goldene Elf „ 1901**

TSG Vorwärts 1874 e.V.
KA Goldene Elf
Postfach 94 02 87
60460 Frankfurt
www.goldene-elf.de
Verein Nr. 23

**SV „Goldsteiner Schlippcher“ 1950 e.V.**

Geschäftsstelle
Libellenweg 26
60529 Frankfurt
www.Goldsteiner-Schlippcher.de
Verein Nr. 24

**Karneval-Club „Die Hemdeklunkis“ e.V.**

Geschäftsstelle
Fachfeldstr. 43a
60386 Frankfurt
www.hemdeklunkis.de
Verein Nr. 27

**Höchster Schlossgarde 1956 e. V.**

Silostraße 50a
65929 Frankfurt
Tel. 069/311973
www.skylinecorps.de
Verein Nr. 29

**F.C.G. „Die Kameruner“ 1922 e.V.**

Benjamin Bauernfeind
Idsteiner Straße 50
60326 Frankfurt
Tel. 0151/23007656
www.die-kameruner.de
Verein Nr. 30

**Carneval- und Tanzsport Club „Die Krätscher“ 1960**

Frankfurt - Eckenheim e.V.
Postfach 500 115
60391 Frankfurt
www.diekraetscher.de
Verein Nr. 31

**Karnevalverein Enkheim 1897 e.V.**

Elke Schäfer
Alt Enkheim 11
60388 Frankfurt
Tel. 0151/11922238
www.karnevalverein-enkheim.de
Verein Nr. 33

**Karneval-Verein“Der Frankfurter 02“ e.V.**

Sandra Jouliardt
Homburger Str. 39
61118 Bad Vilbel
Tel. 06101/42070
www.kv02er.de
Verein Nr. 34

**1. Zeilsheimer Karneval-Club „Labbeduddel“ 1956 e.V.**

Frau Jennifer Stammer
Kellerskopfweg 26
65931 Frankfurt
Tel. Clubhaus : 069/362596
www.zkc-labbeduddel.de
Verein Nr. 36





# Karnevalsverein Schwarze Elf e.V.

## Wer sind wir?

Der Karnevalverein SCHWARZE ELF e.V. ist ein Verein zur Pflege des karnevalistischen Brauchtums in Frankfurt am Main – Fechenheim. Unser Verein wurde im Jahr 1946 gegründet und gehört somit zu den ersten Vereinen, die Ihre Tätigkeit nach dem Krieg wiederaufgenommen haben.

Mittlerweile verfügt die SCHWARZE ELF über Gardegruppen in verschiedenen Altersstufen und ein Männerballett. Selbstverständlich beehren uns auf unseren Veranstaltungen auch regelmäßig regional und überregional bekannte Gastredner sowie die Frankfurter Prinzenpaare.

Jährlich findet eine Große Prunk- und Fremdensitzung statt. Ganz besonders stolz sind wir auf unsere langjährige Zusammenarbeit mit den Praunheimer Werkstätten, mit denen wir jedes Jahr gemeinschaftlich eine Sitzung für Menschen mit Behinderungen und Freunde veranstalten.

## Termine Kampagne 2024/25:

- 21.02.2025 Sitzung für die Praunheimer Werkstätten
- 22.02.2025 Große Prunk– und Fremdensitzung
- 01.03.2025 Teilnahme Karnevalszug Maintal
- 02.03.2025 Teilnahme Frankfurter Fastnachtszug
- 15.03.2025 Heringsessen und Ordensfest

## Kontakt:

1. Vorsitzender: Marvin Bartholome

2. Vorsitzender: Marcel Chlebik

Moderationsduo: Karin Upietz, Dirk Elstner

E-Mail: schwarze-elf@outlook.de

Vereinsseite gesponsort von FMC PLANEN UND BAUEN AG

# MITGLIEDSVEREINE

**Carneval Club Laternche e.V. Frankfurt am Main**

Carneval Club Laternche e.V
Gerauerstr. 5
60528 Frankfurt
Internet: http://www.laternche.de
Verein Nr. 37

**Majoretten & Tanzsportclub Sachsenhausen**

Edith Haidle
Wallstraße 24
60594 Frankfurt
Tel. 069/618600
Verein Nr. 38

**TV Seckbach Karneval-Abteilung „Die Meckerer"**

Andrea Schmidt
Vilbeler Landstr. 196
60389 Frankfurt
Tel. 0173/6940199
www.tv-seckbach.de
Verein Nr. 39

**Frankfurter Karnevalgesellschaft „Narrhalla" 1948 e.V.**

Jan Freytag
Schäfflestraße 18
60386 Frankfurt
Tel. 069/85803748
https://fkg-narrhalla-1948-e-v.jimdosite.com
Verein Nr. 40

**Griesheimer Karneval-Club „Die Nasebaern" e.V.**

Jasmin Hochwimmer
Steuernagelstr. 42
60326 Frankfurt
Tel.: 0176/34386363
www.nasebaern.de
Verein Nr. 41

**Niederräder Carneval-Verein e.V.**

Joachim Mahr
Heinrich-Seliger-Str. 12
60528 Frankfurt am Main
Tel: 069/66113232
www.ncv-frankfurt.de
Verein Nr. 42

**Erster Nieder Carneval-Club von 1969 e.V.**

Peter Stoner
Mainzer Landstr. 783
65934 Frankfurt
Tel.: 069/397549
www.1ncc.de
Verein Nr. 43




**Carnevalverein „Pierrette" 1898 e.V.**

Stefan Oefner
Günthersburgallee 57
60386 Frankfurt
Tel.: 0175/8150125
www.frankfurt-karneval.de
Verein Nr. 45

**Frankfurter Karneval-Gesellschaft „Rot-Weiss" e.V.**

Postfach 60 01 62
60331 Frankfurt
www.fkgrotweiss.de
Verein Nr. 47

**Carneval-Club „Frankforter Schlippcher" e.V.**

Geschäftsstelle
Cornelia Jakobs
Freiher-vom-Stein-Str. 22
63263 Neu-Isenburg
www.frankforterschlippcher.de
Verein Nr. 49

**Karneval-Verein „Die Schnaken"**

Roland Marke
Hasengasse 19
63477 Maintal
Tel. 06181/48551
www.kv-die-schnaken.de
Verein Nr. 51

**Frankfurter Carneval Verein „Die Schnauzer" e.V.**

Thorsten Reuter
Heusingerstr.13
65934 Frankfurt
www.die-schnauzer.de
Verein Nr. 52

**Carneval Club „Silberfunken 92" e.V.**

Alina Mann
Kurt-Schumacher-Str. 4
61191 Rosbach v. d. Höhe
www.ccsilberfunken92.de
Verein Nr. 53

**1. Sindlinger Karneval-Verein 1925 e.V.**

Michael Streubel
Hugo-Kallenbach-Straße 25
65931 Frankfurt
www.sindlingerkarnevalverein.de
Verein Nr. 54

**Sachsenhäuser Karneval - Gesellschaft 1947 e.V.**

Schwanthalerstraße 45
60596 Frankfurt
Tel: 069/623264
Fax 069/625070
www.skg47-ffm.de
Verein Nr. 55



**Wir der Karnevalverein “Der Frankfurter 02” e.V. blicken auf eine 122 jährige Tradition in der Frankfurter Fastnacht zurück. Mit unserer Garde, der Frankfurter Bürgerwehr “Die Weißbüsch”, repräsentieren wir die ehem. Polizeitruppe der Stadt Frankfurt.**

**Unser Vereinsleben hat neben der 5. Jahreszeit das ganze Jahr über viel zu bieten. Ob Sommerfest, Besuch der Lochmühle oder der Nikolausmarkt auf der Berger Straße, wir sind das ganze Jahr über vielseitig aktiv.**

**Viele einzelne Gruppen basteln (für den Nikolausmarkt) oder trainieren das ganze Jahr für ihre Auftritte.**

**Ob Show- oder Gardetanz, für Kinder ab 5 Jahren, oder unsere Playbackgruppe, für die Älteren - hier ist für jeden was dabei!**

**Zur 5. Jahreszeit ist unsere Garde auf Gardetagen und Umzügen in ihren Uniformen gern gesehene Gäste und wir können unsere Tänze einem breiteren Publikum vorstellen.**

## Du hast Lust Teil unseres Vereins zu werden?

**Egal ob bei Show- oder Gardetänzen, in unserer Playbackgruppe oder nur als Unterstützer unserer Garde in Uniform auf unseren Veranstaltungen, Gardetagen oder bei Umzügen - dann melde dich bei uns unter kv1902er@gmail.com.**

Vereinsseite gesponsort von FMC PLANEN UND BAUEN AG

**Wir freuen uns auf dich! HELAU**

# Folien- & Textildruck
FRANKFURT

Wir lieben Druck

**Beschrifter der prinzlichen Fahrzeugflotte**
**2022 - 2023 - 2024 - 2025**

## Wir bedrucken Ihre Vereinsware

**Stempel** *fertigen wir **direkt vor Ort im 24-Stunden-Service** oder als Express (gegen Aufpreis) an*

- Fahrzeugbeschriftungen
- Textildrucke/T-Shirt Druck
- Abi-, Kurs- oder Abschlußshirts
- Digitaldrucke
- Geschäftsdrucksachen
- Folder / Flyer
- Schilder
- Kopien
- Werbebanner
- Aufkleber

...und ganz viel mehr!

**Neu:**
**DTF - Drucke für Textilien**

Textildruck



auch Einzelstücke

Stempel



Fahrzeugbeschriftung

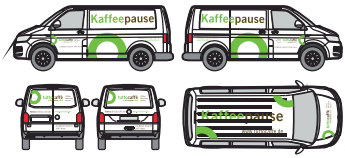


Schwarzwaldstr. 23 • 60528 Frankfurt/M. • 069 - 677 34 604

**www.folien-textildruck-ffm.de**

# MITGLIEDSVEREINE

**1. Sossenheimer Karnevalverein „Die Spritzer“ 1953 e.V.**
Andreas Will
Alt Sossenheim 60
65936 Frankfurt
Tel. 0173/4951857
www.die-spritzer.de
Verein Nr. 58

**Karneval-Verein „Die Sterntaler“ e.V.**
Geschäftsstelle
Rödelheimer Landstr. 194
60489 Frankfurt
Tel. 069/784883
www.die-sterntaler-ev.de
Verein Nr. 60

**Karnevalverein „Die Stichlinge“ e. V.**
Postfach 730306
60503 Frankfurt
Www.kvdiestichlinge.de
Verein Nr. 61

**Große Bornheimer Karneval -Gesellschaft „Stutzer“ 1910 e.V.**
Barbara Aledter
Bergerstr. 36
60316 Frankfurt
Tel. : 069/97947225
Fax. : 069/97947224
www.gbkg-stutzer.de
Verein Nr. 62

**„Weisse Mützen“ 1951 TKV Frankfurt e.V.**
Geschäftsstelle
Dieter Braun
Bechtenwaldstrasse 39
65931 Frankfurt / Main
Tel. 069/36408306
Fax 069/36408307, 032228281105
www.weisse-muetzen.de
Verein Nr. 64

**Karneval-Gesellschaft „Wespen“ von 1887**
Bleiweißstraße 33
60599 Frankfurt am Main
Telefon 069/65300297
www.wespen1887.de
Verein Nr. 65

**Karnevalverein „Schwarze Elf“ e. V.**
1.Vorsitzender
Marvin Bartholome
Bodenseestr. 16
60386 Frankfurt
Tel. 0174 7390450
www.schwarze-11.com
Verein Nr. 66

**TKC la Belle**
Thomas Bäppler-Wolf
Glauburgstrasse 26
60318 Frankfurt am Main
Internet: https://www.tkc-labelle.de
Verein Nr. 75

**Karnevalverein „Eschbäjer Zuckerreube“ e.V.**
Markus Grossmann
Deuil-la-Barre Straße 7
60437 Frankfurt
Tel.: 069/95091970
www.zuckerreube.de
Verein Nr. 67

**1. Griesheimer JTSC e.V. KA „Rot-Weiße Funken“**
Helmut Bosch
Lärchenstraße 58
65933 Frankfurt
Tel. 069 38039276
www.jtsc-griesheim.de
Verein Nr. 68

**Karnevalsclub „Schöne Müllerin“**
Geschäftsstelle
Torsten Dornberger
Baumweg 12
60316 Frankfurt
Tel. 069/432069
www.kcsm.de
Verein Nr. 69

**Bernemer Handkäs Kanoniere im Frankfurter Musikverein**
1.Vorsitzender
Christoph Meinerding
Domitianstr.34
60386 Frankfurt
Tel. 0176/75027172
www.frankfurter-musikverein.de
Verein Nr. 70

**Tanz- und Musik Corps Ronneburg 1997 e.V.**
Norbert Roth
Gederner Str. 26
60435 Frankfurt am Main
Tel. 069/781852
Fax. 069/781854
www.tmcr.de
Verein Nr. 71

**TSC Schwarz-Gold Frankfurt e.V.**
Geschäftsstelle
Egerländerstr. 13
61184 Karben
schreiben@schwarzgold.de
www.schwarzgold.de
Verein Nr. 72

**KTC Rot-Weiss 1977 e.V.**
Anne-Lena Retsch
Siegener Straße 59
65936 Frankfurt am Main
www.ktc1977.de
Verein Nr. 73

**Karnevalistischer Musik-und Tanzsportclub “Die Aquilas” e.V.**
Björn Weindl
Im Mainfeld 42
60528 Frankfurt am Main
Internet: http://www.die-aquilas.de
Verein Nr. 74

***... die Vereine sind auch hier zu finden:***
***www.grosser-rat.de***

# ECHT FASSENACHT. ECHT FRANKFURT.



Vereinsseite gesponsort von FMC PLANEN UND BAUEN AG




Wir freue uns unn sinn debei
bei Frankfurts großer Narretei
hier geht des Lache ziemlich schnell
es grüßt der tkc La belle!

- Prinzenauflauf und Prinzessinnendessert
- Prunksitzungen
- Bäppis Fassenachtsevents

und vieles mehr

alle Infos auf
tkc-labelle.de

tkc La belle e.V.

foto: privat | designed by www.cleogmbh.de © 2022-2025

# KG Wespen von 1887 e.V.

Im September 1886 saß eine Herrenrunde bei Kaffee und „Quetschekuche“, geplagt von Wespen – einer schimpfte: „Verdammt diese Wespen!“ So soll die Karneval-Gesellschaft Wespen entstanden sein. Ob die Geschichte stimmt, bleibt offen, doch sicher ist: Seit der Gründung im April 1887 besteht die KG Wespen bis heute.



Ursprünglich nur Männern vorbehalten, lebt die KG Wespen nun von Frauenpower und engagierter Jugendarbeit. Sechs Tanzgruppen, zwei Solotänzerinnen, ein Tanzduo, motivierte Männer und talentierte Vortragende bringen Stimmung auf die Bühne.

Als einer der ältesten Karnevalsvereine Frankfurts verbinden wir Tradition mit modernen Elementen und sind auch außerhalb der Kampagne bei Festen in Oberrad immer aktiv.

**Terminvorschau:**

| | |
|---|---|
| 16.11.2024 | Eröffnungssitzung |
| 07.12.2024 | Weihnachtsmarktausflug |
| 08.12.2024 | Weihnachtsfeier |
| 15.12.2024 | Oberräder Weihnachtsmarkt |
| 18.01.2025 | Bunte Bembel Bütt |
| 22.02.2025 | Prunksitzung |
| 02.03.2025 | Teilnahme am Frankfurter Umzug |
| 03.03.2025 | Kinderfastnachtstreiben |
| 04.03.2025 | Fastnachtskehraus |
| 22.03.2025 | Heringsessen / Ordensfest |
| 23.08 – 25.08.2025 | 600 Jahrfeier Oberrad |
| 15.11.2025 | Eröffnungssitzung |
| 14.12.2025 | Weihnachtsfeier |



Oberrad
„Gut Stuss !“

KG Wespen von 1887 e.V.
Bleiweißstraße 33
60599 Frankfurt am Main
E-Mail: Vorstand@wespen1887.de

# Erster Sachsenhäuser Carneval Club e.V. „Die Elfer“



Schlagerparty auf dem

## Elfer-Party-Boot

am 28.02.2025 ab 19:00

auf der „Nautilus“ am Eisernen Steg

Vereinsseite gesponsort von FMC PLANEN UND BAUEN AG



## 4. Bunte Bembel Bütt

Samstag den 18.01.2025
Einlass:18:31 Uhr, Beginn 19:31 Uhr
Saalbau Depot Oberrad
Offenbacherlandstr. 357, 60599 Frankfurt



## Heringsessen

Samstag den 05.04.2025
Einlass: 18:00
Riedhof, Mörfelderlandstr.210-212
60598 Frankfurt

**Weitere Informationen auf unserer Homepage unter www.die-elfer.de**

# Bornheimer Karnevalgesellschaft 1901er

Vereinsseite gesponsort von FMC PLANEN UND BAUEN AG

www.die01er.de

# Der 01er Saison-Fahrplan 2024/25

| | |
|---|---|
| Sonntag, 12.01.2025 | Neujahrskonzert 2024 |
| Freitag, 14.02.2025 | "Das Frankfurter Fassenachts-Fest" |
| Donnerstag, 27.02.2025 | Bernemer Damensitzung |
| Samstag, 15.11.2025 | Verleihung des "Lachenden Frankforters" |




## www.die01er.de

2025 01er

office@die01er.de

# Club Fidele Nassauer 1931

## Karneval- und Tanzsportclub Heddernheim e.V.







In Frankfurt sollte man uns kennen,
dürfen das Clubhaus in Heddernheim
unser Eigen nennen,
wir sind eine wirklich tolle Truppe,
für jeden haben wir die richtige Gruppe:
Tänze haben wir 'ne breite Palette,
Trainer dazu, aber ausschließlich Nette,
wer beim Tanzen eher schlapp,
und lieber in orange mit 'ner Kapp,
am Stammtisch babbeln beim Hopfen,
darf gerne beim Elferrat anklopfen!
Unsere Garde - BGGC genannt,
hat schon 70 Jahr Bestand!
Wer sich wirklich etwas traut,
in unsere Theatergruppe schaut,
Babbelschwestern und Hexenelferrat,
auch unsere Damengruppen steh'n parat,
denn ein Verein viel Arbeit macht,
doch dabei wird stets gelacht,
und ist die Arbeit dann getan,
stoßen wir gemeinsam an!



*Klaa Paris - Helau!*




Fastnacht Cocktail Party




Damensitzung




Prunksitzung

## Kommt vorbei und feiert mit uns!

**Fastnacht Cocktail Party**
Coole Musik, leckere Cocktails und einfach abfeiern - bei uns könnt ihr vom Alltag abschalten!
08. Feb '25 - VVK 10,-€ / Abendkasse 11,-€ / Einlass 20:01Uhr

**Damensitzung**
Die Knallersitzung mit Stimmungsgarantie präsentiert von unserem Hexenelferrat - nur Damen erlaubt!
27. Feb '25 / 20,-€ / Einlass: 19:11Uhr / Beginn: 20:11Uhr

**Prunksitzung**
Unsere traditionelle Fastnachtssitzung mit Tänzen, Musik, Büttenreden und After-Show-Party!
01. März '25 / 19,-€ / Einlass: 18:31Uhr / Beginn: 19:31Uhr

Vereinsseite gesponsort von FMC PLANEN UND BAUEN AG

Nieder-Erlebach,
macht euch bereit




Vereinsseite
gesponsort von
FMC
PLANEN UND BAUEN AG

# Die Bodentrampler komme zur Fassenachtszeit

| | |
|---|---|
| Kostümsitzung | 15.02.2025 |
| Weiberfasching | 27.02.2025 |
| Kindermaskenball | 04.03.2025 |


HEIKE SANDER
Die längsten Beine des deutschen Schlagers
Buchungen unter
JUMA Hero
MUSIK / TV / EVENTMANAGEMENT
Kontakt
Markus Feldmann
+49 171 3368008
Juma-hero@web.de
www.heike-sander.de
Prinzessin der Kampagne 2024 / 2025

# KREPPELKAFFEE IM RÖMER AM 11.02.2024 (RÜCKBLICK)
















*Therapiezentrum Nordwest*
*Praxis für physikalische Therapie*
*Jörg Zander*
*Tituscorso 2b - 60439 Frankfurt am Main*
*069 - 57 00 00 13*

*3 Senatoren des Grossen Rat*

# Die Eselei

**Frisch. Regional. Lecker.**



NordWestZentrum
60439 Frankfurt am Main
069 - 57 00 39 47
Mo.-Sa. 9.30 - 20.30
www.meineeselei.de

*Senator des Grossen Rat und Prinzliches Haus 2021/22*

# Zum Lahmen Esel

**Traditionelles Frankfurter Apfelweinlokal seit 1807**

Krautgartenweg 1
60439 Frankfurt - Niederursel
Telefon 069-57 39 74
Di-So 11.30 - 14.00
und 17.00 - 23.00



*Senator des Grossen Rat*

www.lahmer-esel.de

# VEREINSTERMINE FÜR DIE KAMPAGNE 2024 / 2025

**Samstag, 18. Januar 2025**
19:31 Uhr „Die Elfer, KV die Wespen“ 4. Bunte Bembel Bütt
Saalbau Depot Oberrad, Offenbacherlandstr. 357, 60599 Frankfurt

**Samstag, 25. Januar 2025**
18:11 Uhr „Die Schnauzer“ Prunksitzung
Saalbau Titus Forum, Walter-Möller-Platz 1, 60439 Frankfurt

19:31 Uhr „Die Kameruner“ Fremdensitzung
Saalbau Gallus, Frankenallee 111, 60326 Frankfurt

**Samstag, 01. Februar 2025**
19:11 Uhr „Seckbacher Meckerer“ 1.Sitzung „Zeitreise“
TV Seckbach, Am Schießrain 2, 60389 Frankfurt

19:31 Uhr „KV „die Stichlinge““ Prunksitzung
Raum für Kulturen, im Mainfeld 6, 60528 Frankfurt

19:31 Uhr „Heddemer Käwwern“ Mädelsabend
Turnhalle, Habelstrasse 11, 60439 Frankfurt

20:11 Uhr „FKV 1911“ Mädelsabend unter dem Motto „Weltall“
St. Josefsgemeinde, Bergerstr. 135, 60385 Frankfurt

**Samstag, 08. Februar 2025**
19:11 Uhr „Seckbacher Meckerer“ 2.Sitzung „Meckerer und Freunde“
TV Seckbach, Am Schießrain 2, 60389 Frankfurt

19:31 Uhr „KV 02er“ Große Sitzung
Saalbau Nidda, Harheimer Weg 18-22, 60437 Frankfurt

19:31 Uhr „SKG 47“ Prunk Sitzung
Saalbau Depot Oberrad, Offenbacherlandstr. 357, 60599 Frankfurt

20:01 Uhr "F.K.G. Rot-Weiss, 1.FBC, Fechemer Dutte" Kleeblattsitzung
Saalbau Ronneburg, Gelnhäusrstr. 2, 60435 Frankfurt

**Samstag, 15. Februar 2025**
19:31 Uhr „FKV 1911“ Kongress der Narren
St. Josefsgemeinde, Bergerstr. 135, 60385 Frankfurt

**Sonntag, 16. Februar 2025**
15:11 Uhr „KV „die Stichlinge““ Seniorensitzung
Raum für Kulturen, im Mainfeld 6, 60528 Frankfurt

14:31 Uhr „Heddemer Käwwern“ Kreppelkaffee
Turnhalle, Habelstrasse 11, 60439 Frankfurt

14:41 Uhr „Sossenheimer Spritzer“ Familien Nachmittag
Saalbau Volkshaus Sossenheim, Siegenerstr. 22, 65936 Frankfurt

15:11 Uhr „Seckbacher Meckerer“ Jugendsitzung
TV Seckbach, Am Schießrain 2, 60389 Frankfurt

# VEREINSTERMINE FÜR DIE KAMPAGNE 2024/2025

**Freitag, 21. Februar 2025**
20:00 Uhr „SKG 47“ Gardeball
Saalbau Haus Nidda, Harheimerweg 18-22, 60437 Frankfurt

**Samstag, 22. Februar 2025**
18:31 Uhr „Die Krätscher“ Große Gala- und Kostümsitzung
Saalbau Haus Ronneburg, Gelnhäuserstr.2, 60435 Frankfurt

19:11 Uhr „Seckbacher Meckerer“ Damensitzung „Zickenalarm“
TV Seckbach, Am Schießrain 2, 60389 Frankfurt

19:31 Uhr „GBKG Stutzer“ Prunksitzung „Narren-Express“
Saalbau Bornheim, Arnsburgerstr. 24, 60385 Frankfurt

19:11 Uhr „Sossenheimer Spritzer“ Spritzer-Party-Sitzung
Saalbau Volkshaus Sossenheim, Siegenerstr. 22, 65936 Frankfurt

19:11 Uhr „Goldene Elf“ Fastnachtsshow
TSG Vorwärts Turmhalle, Alexanderstr 52-52a, 60489 Frankfurt

**Sonntag, 23. Februar 2025**
13:31 Uhr „Fidele Nassauer“ Gardetag
Clubhaus, Wenzelweg 21, 60439 Frankfurt

**Donnerstag, 27. Februar 2025**
20:11 Uhr „ BKG 1901er, GBKG Stutzer, Bernemer Käwwern“ Damensitzung
Saalbau Bornheim, Arnsburgerstr. 24, 60385 Frankfurt

20:11 Uhr „Fidele Nassauer“ Damensitzung
Clubhaus, Wenzelweg 21, 60439 Frankfurt

19:11Uhr „Sossenheimer Spritzer“ Weiber feiern
Saalbau Volkshaus Sossenheim, Siegenerstr. 22, 65936 Frankfurt

20:11 Uhr „Goldene Elf“ Damensitzung
TSG Vorwärts Turmhalle, Alexanderstr 52-52a, 60489 Frankfurt

20:11 Uhr „Die Kameruner“ Weiberfastnacht
Saalbau Gallus, Frankenallee 111, 60326 Frankfurt

**Freitag, 28. Februar 2025**
19:00 Uhr „Die Elfer“ Partyboot
Anlegestelle Eisener Steg, Mainkai 36, 60311 Frankfurt

19:31 Uhr „Die Eulen“ Gala- und Prunksitzung - 75 Jahre Jubiläum
Saalbau Depot Oberrad, Offenbacherlandstr. 357, 60599 Frankfurt

20:11 Uhr „Eschbäjer Zuckerreube“ Eschbäjer Fastnachts Disco
Darmstädter Hof, An der Walkmühle 1, 60437 Frankfurt

# VEREINSTERMINE FÜR DIE KAMPAGNE 2024 / 2025

**Samstag, 01. März 2025**

13:11 Uhr „Die Krätscher“ Kinderfasching
Turnerschaft Jahnvolk, Kirschwaldstr. 40, 60435 Frankfurt

15:00 Uhr "F.K.G. Rot-Weiss" Fasching für Kids
Saalbau Bergen, Schelmenburgplatz 2, 60388 Frankfurt

19:11 Uhr „Eschbäjer Zuckerreube“ Große Prunksitzung
Darmstädter Hof, An der Walkmühle 1, 60437 Frankfurt

19:11 Uhr „Sossenheimer Spritzer“ Große Spritzer Sitzung
Saalbau Volkshaus Sossenheim, Siegenerstr. 22, 65936 Frankfurt

19:31 Uhr „Fidele Nassauer“ Prunksitzung
Clubhaus, Wenzelweg 21, 60439 Frankfurt

19:31 Uhr „Bernemer Käwwern“ Prunk- und Fremdensitzumg
Saalbau Bornheim, Arnsburgerstr. 24, 60385 Frankfurt

19:31 Uhr „Die Kameruner“ Hulla Rumba Sitzung
Saalbau Gallus, Frankenallee 111, 60326 Frankfurt

**Sonntag, 02. März 2025**

14:11 Uhr „Eschbäjer Zuckerreube“ Eschbäjer Kinderfastnacht
Darmstädter Hof, An der Walkmühle 1, 60437 Frankfurt

18:31 Uhr „Heddemer Käwwern“ kostümierte Fastnacht-Sonntag Sitzung
Turnhalle, Habelstrasse 11, 60439 Frankfurt

**Montag, 03. März 2025**

14:11 Uhr „Fidele Nassauer“ Kindermaskenball
Clubhaus, Wenzelweg 21, 60439 Frankfurt

14:11 Uhr „Goldene Elf“ Kinderfatnacht
TSG Vorwärts Turmhalle, Alexanderstr 52-52a, 60489 Frankfurt

15:11 Uhr „Seckbacher Meckerer“ Kinderfaschingstreiben
TV Seckbach, Am Schießrain 2, 60389 Frankfurt

15:11 Uhr „Seckbacher Meckerer“ Kinderfaschingstreiben
TV Seckbach, Am Schießrain 2, 60389 Frankfurt

15:11 Uhr „Die Kameruner“ Kindermaskenball
Saalbau Gallus, Frankenallee 111, 60326 Frankfurt

20:00 Uhr „Weisse Mützen“ Rosenmontags Party „Roy Hammer und die Pralineès“
Saalbau Titus Forum, Walter-Möller-Platz 1, 60439 Frankfurt

20:11 Uhr „KV „die Stichlinge““ Ladys Night
Raum für Kulturen, im Mainfeld 6, 60528 Frankfurt

# VEREINSTERMINE FÜR DIE KAMPAGNE 2024/2025

**Dienstag, 04. März 2025**
14:11 Uhr „Heddemer Käwwern“ Klaa Pariser Fastnachtszug
In den Strassen von Heddernheim

15:11 Uhr „KV „die Stichlinge““ Karneval der Kinder
Raum für Kulturen, im Mainfeld 6, 60528 Frankfurt

16:01 Uhr „Fidele Nassauer“ Kehraus-Party
Clubhaus, Wenzelweg 21, 60439 Frankfurt

14:11 Uhr „Sossenheimer Spritzer“ Kinderfaschings Disco
Saalbau Volkshaus Sossenheim, Siegenerstr. 22, 65936 Frankfurt

**Samstag, 08. März 2025**
18:11 Uhr „Seckbacher Meckerer“ Heringsessen
TV Seckbach, Am Schießrain 2, 60389 Frankfurt

**Samstag, 15. März 2025**
18:00 Uhr „SKG 47“ Heringsessen
Saalbau Depot Oberrad, Offenbacherlandstr. 357, 60599 Frankfurt

**Samstag, 22. März 2025**
18:30 Uhr „KV „die Stichlinge““ Heringsessen
Raum für Kulturen, im Mainfeld 6, 60528 Frankfurt

**Samstag, 29. März 2025**
19:00 Uhr „Die Schnaken““ Heringsessen
Begegnungszentrum Riedhof, Mörfelder Landstr. 210-212, 60598 Frankfurt

**Samstag, 05. April 2025**
19:00 Uhr „Die Elfer““ Heringsessen
Begegnungszentrum Riedhof, Mörfelder Landstr. 210-212, 60598 Frankfurt

*... die Vereine sind auch hier zu finden:*
*www.grosser-rat.de*

AUTO SCHMITT.com

*Ehrensenator & 2 Senatoren des Grossen Rat*

# Vom Großen Rat sind wir die Narren mit den tollen Karren...

ŠKODA


Mit Binding geht es Tag und Nacht
durch Frankfurts bunte Fassenacht!
BINDING
SEIT
BINDING
Römer Pils
Ehrensenator,
3 Senatoren
Prinzliches Haus 1991/1992 & 2006
www.binding.de