

**Sani**  
**Reha**  
**Ortho**

**Aktiv-pro**  
Mein Sanitätshaus.

Mit Leistung für Lebensqualität und Gesundheit stehen wir an Ihrer Seite.

*Ihr direkter Draht zu uns*  
05651-3048-0  
www.aktiv-pro.de

- Sanitätsfachgeschäfte
- Rehathechnik
- Orthopädietechnik
- Orthopädieschuhtechnik
- Sport & Gesundheit
- Homecare

Aktiv-pro Stramer und Stahlberg GmbH | Email: info@aktiv-pro.de  
Nordhessen • Südniedersachsen • Westthüringen | Fax: 05651-3048-55

# MARKT SPIEGEL

REGION ESCHWEGE

**JUWELIER BABYLON**  
Juwelierrachgeschäft seit 1898  
1790 18. 1799 1898

UHREN  
BRILLANT SCHMUCK  
GRAVUREN  
ALTGOLD ANKAUF  
REPARATUR SERVICE  
TRAURINGE

**Stromtrasse**  
Verlegung des Suedlink-Erdkabels.



**Sontras Wälder**  
Waldbegehung mit Hessen-Forst.



**Mehr Sicherheit**  
Hessen Mobil rüstet Lkw auf.



41. Jhg. ■ Nr. 35

2. Oktober 2021

## 2300 Menschen im Kreis leben mit Demenz

Kreis bietet Orientierung im Dschungel der Hilfen an

**Werra-Meißner** – Viele ältere Menschen machen sich Sorgen, wenn ihr eigenes oder das geistige Leistungsvermögen eines Angehörigen immer mehr nachlässt. Sind es bereits Anzeichen einer beginnenden Demenz, wenn man sich Telefonnummern nicht mehr so gut merken kann, wenn man Menschen begegnet, aber der dazugehörige Name will einem einfach nicht mehr einfallen oder wenn man sich in einer neuen Umgebung nicht mehr ganz so problemlos zurechtfindet wie früher?

Was bedeutet es, wenn sich ein geselliger Mensch mehr und mehr aus dem Freundeskreis zurückzieht oder ein einst liebevoller Mensch zum veränderten mürrischen Charakter wird?

Demenz ist der Oberbegriff für Erkrankungen, die mit nachlassenden geistigen Fähigkeiten, wie zum Beispiel Vergesslichkeit und Verwirrtheit, Desorientierung einhergehen.

Sie können verschiedene Ursachen haben und werden grundsätzlich in primäre und sekundäre Demenzen unterteilt. Während bei der primären Demenz die Erkrankung direkt im Gehirn beginnt und nach heutigem Kenntnisstand unheilbar ist, können die Symptome bei einer sekundären Demenz (zirka zehn Prozent der Erkrankungen als Folge anderer Grunderkrankungen wie zum Beispiel Stoffwechselerkrankungen oder Dehydration, ganz verschwinden.

Je früher die ersten Anzeichen richtig gedeutet werden und ein Arzt aufgesucht wird, umso besser ist die Chance, die Ursachen zu klären und bei primären Demenzformen



**Demenz tritt** überwiegend im hohen Alter auf. Im Kreis gibt es ein Netz an Hilfestellungen.

FOTO: PATRICK PLEUL/DPA

das Fortschreiten der Erkrankung zeitlich aufzuschieben und die geistige Leistungsfähigkeit des Betroffenen so lange wie möglich zu erhalten.

Zunächst sollte der Hausarzt kontaktiert werden, dieser kann zur weiteren Abklärung die Überweisung an einen Facharzt für Psychiatrie oder Neurologie oder an eine Gedächtnissprechstunde veranlassen.

Die Diagnose bedeutet nicht nur für die betroffene Person einen großen Einschnitt, sondern betrifft in der Regel das komplette Umfeld. Im Werra-Meißner-Kreis

leben etwa 2300 Menschen mit einer Demenzerkrankung, die meisten von ihnen werden von ihren Angehörigen zu Hause betreut und gepflegt.

Für Betroffene und ihre Angehörigen stellt das Leben mit einer Demenzerkrankung eine große Herausforderung dar.

Umso wichtiger ist es, dass frühzeitig passgenaue Hilfen und Unterstützungsmöglichkeiten in die Versorgung einer erkrankten Person eingebunden werden. Dabei bieten die Leistungen der Pflegeversicherung eine wichtige Grundlage zur Finanzierung

von Hilfemaßnahmen. Beratungsstellen bieten Orientierung im „Dschungel“ der Möglichkeiten und unterstützen bei der Suche nach geeigneten Angeboten, informieren zum Krankheitsbild oder geben Tipps zum Umgang mit veränderten Verhaltensweisen.

Pflegepersonen demenzkranker Menschen müssen sich Freiräume schaffen, um die Pflegesituation dauerhaft bewältigen zu können. Das bedeutet in erster Linie, Entlastungsangebote wie die Hilfe durch anerkannte „Angebote zur Unterstützung im Alltag“, ambulante Pflege-

dienste, aber auch die Möglichkeiten der Tages-, Verhinderung- und/oder Kurzzeitpflege einzubinden. Auch eine Reha-Maßnahme für die Pflegeperson kann eine Möglichkeit sein, wieder Kraft zu tanken und die Pflege der Angehörigen wieder bewältigen zu können. Nur wer gut für sich selbst sorgt, kann auch für andere sorgen. red/salz

**Weiterführende Informationen** zum Thema gibt es in der jetzt aktualisierten Broschüre „Demenz Was nun?“ mit Informationen zu den Angeboten im Werra-Meißner-Kreis, die im Seniorenbüro/Pflegestützpunkt erhältlich ist.

### Kreistag: Haushaltslage weiter sehr gut

**Eschwege** – Die Haushaltslage des Werra-Meißner-Kreises wird sich in diesem Jahr noch einmal verbessern. Das berichtete Landrat Stefan Reuß in der jüngsten Kreistagssitzung. Im Zwischenbericht für das erste Halbjahr 2021 gehen die Zahlen bereits von einer Verbesserung aus. Der Nachtragshaushalt für das laufende Jahr sieht einen Überschuss von rund 1,5 Millionen Euro vor. Das ist eine halbe Million Euro mehr, als bei der Haushaltsaufstellung prognostiziert wurde.

Und auch die Bilanzen aus der Vergangenheit weisen einen Überschuss aus. Nach Prüfung des Jahresabschlusses von 2019 bleibt unter dem Strich ein Gewinn von rund fünf Millionen Euro, wie Dr. Lutz Bergner aus dem Rechnungsprüfungsausschuss berichtete. Das Geld wird den Rücklagen zugeführt, der Kreistag entlastete den Kreisausschuss.

**STADTHALLE**  
ESCHWEGE

Ob geröstet oder in Rahm... bei uns ist in vielen Variationen, der Pfifferling noch zu haben.

Jetzt auf unserer Speisekarte.  
Mo. Ruhetag, Di. – Sa. 17.00 – 22.00 Uhr, So. 11.30 – 14.30 Uhr und 17.00 – 21.00 Uhr  
Wiesenstr. 9, Tel. 05651 95121-0  
hotel@stadthalle-esw.de

NEUER ANZEIGEN-ANNAHMESCHLUSS  
mittwochs, 10 Uhr  
wochenzeitung@werra-rundschau.de

**MARKT SPIEGEL**  
REGION ESCHWEGE

*Sanierung in Vollendung!*

- Leimbau
- Malerarbeiten
- Putzarbeiten
- Wärmedämmung
- Fachwerksanierung
- Altbausanierung
- Trockenausbau
- Sandstrahlarbeiten
- Bodenbeläge

Christian Anhalt  
Malermeister  
Leimbau

Wir suchen zuverlässige, selbständige  
**Maler & Lackierer**  
**Verputzer**  
sowie einen  
**Auszubildenden**

Christian Anhalt  
Vor dem Asbach 9  
37281 Wanfried-Völkerhausen  
Telefon 05655 923942  
Telefax 05655 923215  
christian.anhalt@t-online.de

**FRIEDEL LENZE**

LANDRATSWAHL  
AM 24. OKTOBER  
www.friedel-lenze.de

SPD

01.10. – 08.10.2021  
**HERKULESTELLER**  
mit Speck, Leber, Hacksteak, Kotelett, Pommes, Kräuterbutter, Röstzwiebeln

500g  
FÜR NUR  
14,90 €

**ECKSTEIN**  
einfach besser

www.eckstein-kassel.de

# Sorgen wegen Stromtrasse

Bauernverband bot Feldrundfahrt zur Verlegung des Suedlink-Erdkabels an

**Werra-Meißner** – Monatelange Behinderungen durch Baufahrzeuge, Bodenverdichtung, Zerstörung der Bodengefüges – die Nerven der Landwirte im Werra-Meißner-Kreis, über deren Äcker und Weiden die Suedlink-Trasse führen wird, liegen blank. Einige von ihnen berichteten bei der alljährlichen Feldrundfahrt des Kreisbauernverbands jetzt Landtagsabgeordneten, Bürgermeistern und dem Landrat von ihren Sorgen.

„Auf einer Strecke von 60 Kilometern führt die Stromautobahn durch den Werra-Meißner-Kreis, über die voraussichtlich von 2026 an Gleichstrom von Nord nach Süd fließen wird“, sagte Verbandsgeschäftsführer Uwe Roth. „90 Prozent der benötigten Flächen werden landwirtschaftlich genutzt“, wusste Gerhard Müller-Lang von der Agrarverwaltung des Landkreises.

Verlegt werden die Suedlink-Erdkabel in einem 35 Meter breiten Graben. „Er wird etwa zwei Meter tief ausgeschachtet“, führte Roth aus. Dazu schieben Bagger zunächst einmal den fruchtbaren Oberboden auf die eine



Fürchtet um ihre Hangflächen unterhalb von Burg Ludwigstein: Domänen-Pächterin Michaela Breun.

FOTOS: MICHAEL CASPAR

Seite der Trasse, dann den häufig steinigere Unterboden auf die andere Seite. „Vor allem, wenn der Boden nass ist, werden sich die Erdschichten nicht sauber trennen lassen“, warnte Landwirt Andreas Kunkel beim Vor-Ort-Termin in der Aue bei Bad Sooden-Allendorf.

Kunkel rechnet „in jedem Fall“ mit einer „massiven Veränderung des Bodengefüges“. Eventuell verliere der

Boden an Tragfähigkeit. Landmaschinen würden stärker einsinken. „Hanglagen lassen sich danach vielleicht gar nicht mehr bewirtschaften“, befürchtet die Wendershäuser Domänenpächterin Michaela Breun.

Sie verfügt über Steilflächen unterhalb von Burg Ludwigstein. Durch die großen Erdbewegungen können grundwasserführende Schichten gestört werden.

Möglicherweise fallen Quellen und Brunnen trocken.

„In jedem Fall gehen die Gänge der Regenwürmer verloren“, gab Verbandsgeschäftsführer Roth zu bedenken. Dadurch versickert weniger Regenwasser im Boden und fließt verstärkt oberflächlich ab. Jahre vergehen, bis sich das Bodenleben regeneriert hat. „Mir blutet das Herz“, erklärte Landwirtin Breun. Ihr Vater hörte aus Rücksicht auf Bodenbewesen bereits in den 1970er-Jahren mit dem Pflügen auf Strukturen, die sich in den vergangenen Jahrzehnten herausgebildet haben, werden nun von Baggern in Stunden zerstört. Sorgen machen den Bauern die Bodenverdichtungen durch schwere Fahrzeuge. An die 100 Tonnen wiegen zum Beispiel die Trommeln mit den Erdkabeln. Viele Feldwege sind im Anschluss an die Bauarbeiten wohl komplett zu erneuern. „Drei, vier Jahre lang werden die Landwirte die betroffenen Flächen gar nicht nutzen können“, erwartet Geschäftsführer Roth.

Es soll Entschädigungen für die Eigentümer und Schadenersatz für die Nutzer geben. Das Problem: Ein Großteil der Pachtverträge ist nicht schriftlich fixiert. Das lässt sich aufgrund einer zum Teil zersplitterten Eigentümerstruktur auch nicht ändern.

## Hakenkreuze: Polizei nimmt Sprayer fest

**Eschwege** – Seit Wochen fahndet die Polizei nach dem oder den Tätern, die in Eschwege immer wieder Hakenkreuze und andere verbotene rechte Symbole in Eschwege auf verschiedensten Gebäuden sprühen. Im Zuge der Ermittlungen konnte die Polizeidirektion Werra-Meißner nun einen 25 Jahre alten Tatverdächtigen festnehmen. Das teilte Jörg Künstler, Sprecher der Polizeidirektion Werra-Meißner, gestern mit.

## Täter auf frischer Tat ertappt

Demnach haben Polizeibeamte am Donnerstagabend gegen 22.50 Uhr den Täter auf frischer Tat ertappt. An der Unterführung zwischen der Straße „Am Baumesrain“ und der Niederhoner Straße in Eschwege, die gerade erneut frisch von Hakenkreuzen befreit worden war, machte sich der 25-Jährige mit Spraydosen zu schaffen. Er sprühte ein Hakenkreuz auf. Als er die Polizeikräfte bemerkte, versuchte er zu fliehen, konnte aber kurz darauf widerstandslos festgenommen werden. In seinem Rucksack fanden die Beamten weitere Spraydosen. Sie wurden sichergestellt. Die Polizei nahm den 25-Jährigen vorläufig fest. Er wurde erkenntnisdienlich behandelt. Nach den polizeilichen Maßnahmen wurde er wieder entlassen.

## Musikvideo statt Sommerkonzert

Friedrich-Wilhelm-Schule: Chor I nimmt Medley auf

**Eschwege** – Auch wenn die Corona-Schutzverordnungen gemeinschaftliches Singen vor Publikum zuletzt nicht gestattet haben, ist Chorarbeit dennoch möglich. Das hat jetzt der Chor I der Friedrich-Wilhelm-Schule in Eschwege unter der Leitung von Andreas Worm unter Beweis gestellt. Was es dazu braucht, ist neben viel Kreativität und leidenschaftlichem Engagement auch ein bisschen digitale Technik.

Das Ergebnis ist ein Musikvideo mit einem Medley bekannter Songs aus Disney-Filmen und ist jetzt auf dem Youtube-Kanal der Chöre der Eschweiger Gymnasien zu erleben.

Nachdem das traditionelle Sommerkonzert der FWS-Chores erneut den Hygienebestimmungen der Corona-Pandemie zum Opfer gefallen war, suchte Musiklehrer und Chorleiter Andreas Worm dringend nach alternativen Auftrittsmöglichkeiten vor allem für den Chor I der jüngeren Sängern aus den fünften bis siebten Klassen des Eschweiger Gymnasiums. Die gemeinsame Idee: Ein Video mit einem Medley von Filmmusiken aus populären Disney-Produktionen wie „König der Löwen“, „Aladin“ oder „Die Eiskönigin“. Chorleiter Worm hat diese Stücke zunächst entsprechend arrangiert und auf dem Klavier eine Begleitung als Playback vorproduziert. Dazu haben die Mädchen und Jungen ihre Stimmen einzeln oder in Kleingruppen draußen oder zu Hause über einzelne Mikrofone eingesungen, gemeinsame Proben waren aufgrund der geltenden Hygiene-



**Videoaufnahmen an markanten Orten:** Der jüngere Chor der Friedrich-Wilhelm-Schule hat zur Musik an verschiedenen Stellen in Eschwege passende Bilder gedreht.

FOTO: STRASSNER

nebestimmungen weitgehend nur online möglich.

Für die öffentliche Präsentation der Songs hat dann der Schüler Paul Jakob Straßner aus der Musikprofilklasse 8b ein Video gedreht. Attraktive Drehorte in Eschwege hatten die Gymnasiasten bereits vor den Sommerferien ausgewählt: Im Sophienpark, auf der Tränenbrücke, vor dem Rathaus, im Schlosshof und Schlosspark haben Paul Jakob und sein Kamerateam sie aufgenommen – nur mit Mundbewegungen zu einer imaginären und nicht hörbaren Musik.

Während der Sommerferien hat Paul Jakob dann das umfangreiche Filmmaterial gesichtet, bearbeitet und einen Rohschnitt erstellt – auf den dann noch passgenau die Tonaufnahmen zu legen waren. Nach den Ferien hat er dann noch ein paar ergänzende Aufnahmen und einige Nachbesserungen vorgenommen. Mindestens 30 Stunden Arbeit, schätzt Paul Jakob, hat er in diese Arbeit investiert.

„Aber es hat sich gelohnt“, sagt FWS-Pressesprecher Jörg Heinz. Entstanden sei ein

wunderbarer Musikfilm, der zwar nicht das Live-Erlebnis des Sommerkonzertes bietet, aber modernen und großen Musikgenuss für Auge und Ohr.

nh

**www.rb-becker.de**

**ab Mo, den 04.10.2021**

**Rasendünger** 5 kg 1 kg=1,00  
**HERBST Schnellkomposter** 2,5 kg 1 kg=1,596  
**Gartenkalk** 20 kg 1 kg=0,15

**Buntlaubige Ziersträucher** z.B. Weigelien 3 Liter Topf ca. 40-60 cm **3,99** je

**Pampas Gras** 5 Liter Topf **6,99**

**10kg Einkellerungskartoffeln** vorwiegend festkochend 1 kg=0,239 **2,39** festkochend 1 kg=0,259 **2,59**

**Hebe-Mix** versch. Pflanzen 11 cm Topf **1,49** je

**Zwerg-Rhododendron** 2 Liter Topf **3,99**

**Rot- oder Weißkohl** Große Köpfe 5 kg Speisezwiebeln 1 kg=0,358 **1,79**

**Blumenzwiebeln** Viele versch. Sorten, z.B. Tulpen, Iris, Narzissen, Schneeglöckchen, Kaiserkrone, Krokus u.v.m.

**Jumbonet** 3,99  
**Premium-Sortiment** 1,29  
**Frühlingsboten** 1,49  
**Winter-Steckzwiebeln** 0,99

**Eichhörnchen-Futterstation** aus Kiefernholz ca. 19,5 x 19,5 x 23 cm, glasiert **12,98**

**Schubkarrenrad** 4,00-8 PVC 2PLY **15,00** je

**Gewebe-Abdeckplane** 2 x 3 Meter, PE-Gewebe, Aluminium Osen- und Eckenverstärkung 1 m = 0,665 **3,99** 3 x 4 Meter 1 m = 0,583 **6,99** 5 x 8 Meter 1 m = 0,50 **19,98**

**Mörtelkasten** 80 Liter **5,99** **Mörtelkübel** 90 Liter **5,99** **Baueimer** mit Messleiste 12 Liter **1,99**

**Pop-up Gartentonne** wiederverwendbar, reißfest, wasserdichte Gewebefolie, zusammenklappbar **120 Liter 2,99**

**Hochdruck-Reiniger** GHD 225 Fördervolumen: 540 l/h, 3200 Watt, Arbeitsdruck max. 150 bar **259,50** inkl. 3 Aufsätze

**Avantol Motorenöl** 15W40 Mixed Fleet 1 Liter=3,0 **19,98** 10W40 Economy 1 Liter=3,2 **17,98** **Kühlerfrostschutz** bis -35° 1,5 Liter **2,89** **Scheibenfrostschutz** bis -20° 5 Liter **2,99**

**Rektol Sägeketten** 1 Liter=3,99 **3,99** **Den Braven Bremsenreiniger** 500ml 1 Liter=3,98 **1,99** **Carbrite Autopolitur** 500ml 1 Liter=7,98 **3,99**

**Rangierwagenheber** GRH 2 / 330 hydraulisch Tragkraft max. 2 Tonnen **35,00**

**Cockpit Reiniger** Vanille oder Zitrone 500ml 1 Liter=2,58 **2,58** **Felgenreiniger** 500ml 1 Liter=2,58 **2,58** **Insektenentferner** 500ml 1 Liter=2,58 **2,58**

**hareico Holsteiner Mettwurst** rustikal & würzig, geräuchert 500 g **1,99** **Herzgut Knoblauch- oder Kräuterbutter** 100 g **0,55** **Milka Schokolade** versch. Sorten 87-100g **0,69** **Funny Frisch Ofen Chips** Sour Cream 100 g **0,52** **1,79** **Funny Frisch Big Erdnuss Flips** 100 g **0,45** **Hengstenberg Knax Gewürzgarben** 1700ml/850g **1,11**

**WIZ/Kleinmerode** Industriestr. 1 05542 / 93 39 60 **Kassel** Hegelsbergstr. 21 0561 / 49 172 551 **Gudensberg** Kasseler Str. 78 05603 / 91 86 54

**RB-Ralf Becker GmbH Zentrale** Industriestr. 1 - 37217 Witzhausen/Kleinmerode

Einige Artikel können aufgrund begrenzter Vorratsmenge bereits im Laufe des ersten Angebotstages ausverkauft sein. Alle Preise ohne Deko. Für Druckfehler keine Haftung.

**ÖFFNUNGSZEITEN:** Mo.-Mi. 9.00-18.00 Uhr Do.-Fr. 9.00-19.00 Uhr Sa. 9.00-14.00 Uhr



### IMPRESSUM

**Herausgeber:** Wochenzeitungs-Verlag Eschwege GmbH Herrngasse 1-5, 37269 Eschwege Tel.: 05651/3359-55

**Geschäftsführung:** Markus Pfromm, Herrngasse 1-5 37269 Eschwege (zugleich auch ladungsfähige Anschrift für alle im Impressum genannten Verantwortlichen)

**Anzeigenleitung:** Martin Meister

**Anzeigenverkauf:** Tel.: 05651/3359-22 E-Mail: wochenzeitung@werra-rundschau.de

**Redaktion:** Markus Pfromm (V.i.S.d.P.)

**Druck:** Zeitungsdruck Dierichs GmbH & Co. KG, Wilhelmine-Reichard-Straße 1, 34123 Kassel

**Zustellung:** TOP DIREKT Marktservice GmbH, Frankfurter Str. 168, 34121 Kassel Tel.: 05 61 / 920 94-301 E-Mail: info@top-direkt.de

**Anzeigenpreisliste:** Nr. 1 vom 1.10.2021

Falls Sie diese Zeitung nicht mehr erhalten möchten, bitten wir Sie, einen Werbeaufkleber mit dem Zusatzhinweis „Bitte keine kostenlosen Zeitungen“ an Ihrem Briefkasten anzubringen.

Ideal wäre auch ein zusätzlicher Hinweis per Mail, mit Angabe Ihrer Anschrift, an info@top-direkt.de, damit wir unsere Zusteller davon in Kenntnis setzen können. Weitere Informationen finden Sie auch auf dem Verbraucherportal [www.werbung-im-briefkasten.de](http://www.werbung-im-briefkasten.de)

## Vor Ort in Sontras Wäldern

Regierungspräsident zur Waldbegehung mit Hessen-Forst



Kassels Regierungspräsident Hermann-Josef Klüber lässt sich von Hessen Forst auf seiner Spätsommer-Tour den nordhessischen Wald m Beispiel in Sontra erklären.

FOTO: SALZMANN

**Sontra** – Die erste Station seiner fünf-tägigen Tour unter dem Titel „RP vor Ort“ durch Nord- und Osthessen führte den Kassler Regierungspräsidenten Hermann-Josef Klüber in das Waldrevier Sontra. Vom Leiter des Forstamtes Wehretal, Dr. Thomas Ry-savy, sowie Dietrich Bräuer und Revierförster Alexander Göllner ließ sich der RP die Grundzüge von Aufforstung und des geplanten Waldumbaus, samt den damit verbundenen Herausforderungen für den Forst, aber auch die Kommunen, erklären. Erste Station an dem herbstlich kühlen Morgen

war eine Windwurffläche im Wald oberhalb von Heyerode. Der ehemalige Fichtenbestand ist dort verschwunden, stattdessen wachsen auf der beräumten Freifläche bereits früher gepflanzte Douglasien und zwischen Brombeeren und Himbeeren kämpfen sich Birken, Weiden, Eschen, Fichten, Lärchen und Kiefern durch die Konkurrenz. „Wir hoffen, das hier ein artenreicher Mischwald entsteht“, sagt Revierförster Alexander Göllner. Auf einer gegenüberliegenden Kuppe will Hessen-Forst auf einem halben Hektar 4500 Eichen pflanzen. Trotz intensiver Bejagung

von Wild müssen die Setzlinge über Jahre geschützt und gepflegt werden – Kosten von circa 30 000 Euro pro Hektar Eichenwald. Wegen der hohen Kosten, aber auch der fehlenden Manpower, die Aufforstung und klimastabileren Waldumbau mit sich bringen, sei eine flächendeckende Aufforstung gar nicht möglich, erklärte Göllner dem RP. In dem 1650 Hektar großen Sontraer Waldrevier sind allein 52 Hektar Wald durch Sturm, Trockenheit und Käferbefall vernichtet. Eine Tatsache, die auch die Stadt Sontra in den nächsten Jahren fi-

nanziell fordern wird. Hatte die Kommune vor den Trockenjahren bis zu 60 000 Euro Einnahmen aus dem Kommunalwald, stehen allein 2022 fünfstellige Beträge für die Kultur- und Jungstand-pflege an. Bereits in den letzten Jahren gab es kaum Einnahmen. „Aber es geht nicht nur ums Geld, es geht auch um Nachhaltigkeit“, sagte Sontras Bürgermeister Thomas Eckardt. Eine weitere Etappe der Waldbegehung war ein Buchenwald oberhalb von Mitterode, wo Revierförster Göllner dem RP das komplexe Buchensterben versuchte zu erklären. nh

## Ab sofort zwei Gottesdienste für Biker

**Werra-Meißner** – Der traditionelle Motorradfahrergottesdienst auf dem Hohen Meißner wird in Zukunft nicht mehr in gewohnter Weise stattfinden. Nach über 20 Jahren wurde die Zusammenarbeit zwischen dem Evangelischen Kirchenkreis Werra-Meißner und dem Motorradclub Unicorn MC Eschwege beendet. Von beiden Seiten wird es nun getrennte Veranstaltungen geben. Am Samstag, 9. Oktober, findet die Saisonabschlussfahrt des MC Unicorn ab 13

Uhr auf dem Werdchen mit anschließendem Gottesdienst in Frankershausen, Am Sportplatz 1, statt. Der Evangelische Kirchenkreis Werra-Meißner wird die Veranstaltung zum Saisonbeginn im nächsten Frühjahr anbieten. Mithilfe der „Knie-schleifer Werra-Meißner“ wird es am Samstag, 9. April 2022, einen Gottesdienst auf dem Meißner mit anschließender Ausfahrt geben. Getroffen wird sich dazu, ab 14 Uhr auf dem Werdchen. paj

## Rettungswache wird 70 000 Euro teurer

**Sontra** – Die Rettungswache in Wichmannshausen wird erneut um 70 000 Euro teurer. Am Dienstagabend beschloss die Stadtverordnetenversammlung Sontra für den Bau, der bereits seit knapp einem Jahr in Betrieb ist, die überplanmäßige Ausgabe. Nach Aussage von Sontras Bürgermeister Thomas Eckardt habe es der bauleitende Architekt es trotz mehrfacher Aufforderung bisher nicht geschafft, alle Schlussrechnungen zu prüfen und vorzulegen. Trotz der fehlenden Unterlagen könne aber prognostiziert werden, dass die bisherigen Mittel in Höhe 1 075 000 Euro für die Rettungswache nicht ausreichen werden. salz

## Landesamt bestätigt Wölfe bei Kirchhosbach

**Waldkappel/ Wiesbaden** – Bei den beiden Tieren, die ein Landwirt am Abend des 7. September auf einem Feld nahe Kirchhosbach fotografiert und gefilmt hat, handelt es sich um Wölfe. Das bestätigte das Hessische Landesamt für Naturschutz, Umwelt und Geologie (HLNUG) am Freitag. Welche Individuen es sind, welchen Geschlechts die beiden sind und ob sie sich verpaart haben, lasse sich anhand des Fotomaterials jedoch nicht bestimmen. salz

## Clubs vereinen Menschen

Kinder- und Vereinsfest auf dem Sportplatz in Niederhone

**Eschwege** – Ein lautes „Hallo“ der mehr als 80 Kinder läutet das Kinderfest ein, als Constanze Kroh, Vorsitzende des Heimatvereins, sie herzlich begrüßte. Zu einem Kinder- und Vereinsfest hatte der SC Niederhone eingeladen und wurde dabei vom Heimatverein, der Liedertafel und der Freiwilligen Feuerwehr unterstützt. Nach der langen pandemiebedingten Pause hatten die Vereine auf dem Sportplatz allen Besuchern die Gelegenheit bieten wollen, sich wiederzusehen. Musikalisch startete der Nachmittag mit den Bückberg-Lerchen und der Liedertafel. „Singen macht Spaß, Singen tut gut, ja, Singen macht munter und Singen macht Mut“, waren sich die



**Kinder- und Vereinsfest in Niederhone:** Für die Kinder gab es zahlreiche Spielstationen zu entdecken. FOTO: PRIVAT

Chormitglieder bei ihrem ersten Auftritt nach langer Pause sicher. Viele Überraschungen hatten sich die Veranstalter für die Kinder ausgedacht: Neben einer Vielfalt von Spielen, die auf den Laufkarten, die jedes Kind erhielt,

aufgeführt waren, bekamen sie damit ein Getränk und ein Stück Kuchen oder ein Schokokussbrötchen. Action gab es beim „Dosenschießen“ des SC Niederhone, dem „Kinderquad“ oder dem „Heißen Draht“. nh

## EAM-Gewerbestrom: Guter Preis, gutes Angebot.

Stromkosten müssen sich rechnen: Wie geht das? Lernen Sie jetzt unsere Sonderkonditionen für regionale Unternehmen kennen! Und freuen Sie sich auf unsere neue Bonusstaffel!

Jetzt informieren und Termin vereinbaren: Tel. 0561 9330-9320 oder [www.EAM.de/Gewerbe](http://www.EAM.de/Gewerbe)

Bonus im 1. Jahr bis zu 500 €!\*

Gut für unsere Region: 100 % Ökostrom

\* Der Bonus wird als Gutschrift auf der ersten Jahresrechnung gewährt und kann sich anhand des tatsächlichen Verbrauches gemäß der Bonusstaffel ändern. Informationen zur Bonusstaffel für Unternehmen finden Sie auf [www.EAM.de/Gewerbe](http://www.EAM.de/Gewerbe)

Positive Energie aus der Mitte



Jetzt alle Messenews bei Hörgerätemeister, Ihren Hörprofis in Eschwege und Sontra.

Aktuelle News von der internationalen Hörakustikmesse in Hannover gibt es kostenlos als Newsletter beim Hörgerätemeister in Eschwege und Sontra. Gerne informieren wir sie auch telefonisch unter Eschwege 05651-3377787 oder Sontra 05653-9196700.

Wir freuen uns Sie professionell zu beraten !!!

Gerne senden wir Ihnen auch den Messe-Flyer zu. Anruf reicht!

Stad 5 | 37269 Eschwege | Tel. 05 61 - 33 77 78 7 [hoergeraetemeister@arcor.de](mailto:hoergeraetemeister@arcor.de)  
Marktplatz 17 | 36205 Sontra | Tel. 0 5 6 53 - 91 96 70 0 [hoergeraetemeister-sontra@gmx.de](mailto:hoergeraetemeister-sontra@gmx.de)

# Mehr Sicherheit für Radler

Hessen Mobil rüstet Lkw der Straßenmeistereien mit Abbiegeassistent aus

**Werra-Meißner** – Hessen Mobil rüstet in diesem und im kommenden Jahr alle Lkw und Unimog im Betriebsdienst mit einem Abbiegeassistent-System nach. Dabei handelt es sich um insgesamt 264 Fahrzeuge. Damit nimmt Hessen Mobil deutschlandweit eine Vorreiterrolle unter den Bundesländern ein. In der Region Osthessen, zu der die Landkreise Werra-Meißner, Hersfeld-Rotenburg und Fulda zählen, ist die Umrüstung schon erfolgt.

Die Fahrzeuge der Straßenmeistereien Meißner, Ringgau und Witzenhausen wurden bereits mit dem neuen System ausgestattet. Straßenmeister Sascha Salzmann erklärt: „Hinter dem Steuer in einem unserer großen Fahrzeuge kann die Sicht schon etwas eingeschränkt sein. Jeder Autofahrer kennt den toten Winkel, der ist kaum zu vermeiden.“ Radfahrer, Fußgänger und vor allem Kinder könnten leicht übersehen werden – mit gravierenden Folgen für Leben und Gesundheit.

Und hier kommt das neue Abbiegeassistent-System ins Spiel. „Unser kamerabasiertes Software-System überwacht den rechten toten Winkel des Fahrzeugs und warnt optisch und akustisch, wenn eine Gefahrenquelle in diesem Bereich auftaucht“, so Salzmann. Es sei klar: Der Abbiegeassistent rettet Leben. Und deshalb sei man froh, dass die Umrüstung der Fahrzeuge so schnell geklappt habe.

In den Straßenmeistereien im Werra-Meißner-Kreis, die rund 750 Kilometer an Bun-



**Kann Leben retten:** Hessen-Mobil-Mitarbeiter Klaus Schröder kann den toten Winkel seines Fahrzeuges jetzt per Video einsehen. Damit sinkt die Gefahr, Fußgänger oder Radfahrer zu übersehen. FOTO: NICO BECK/NH

des, Landes- und Kreisstraßen betreuen, sind jeweils fünf Fahrzeuge mit dem Abbiegeassistenten ausgestattet worden, insgesamt verfügt jeder der drei Betriebsdienste über weitere zehn Fahrzeuge, die zur Verkehrssicherheit und für die Pflege der Straßen im Einsatz sind.

Die besondere Herausforderung bestand laut Hessen Mobil darin, dass die Fahrzeuge im Betriebsdienst in der Regel mit wechselnden An- und Aufbauten für den Straßen- und Winterdienst bestückt sind. Das Abbiegeassistentensystem muss also auf diese speziellen Randbedingungen der Spezialfahrzeuge abgestimmt sein. Hier hat Hessen Mobil in einem Pilotversuch mit dem TÜV Hessen im

letzten Jahr drei Systeme – zwei videobasierte und ein sensorbasiertes – umfangreich getestet.

Die Erkenntnisse aus dem Versuch sind dann in die Ausschreibung für ein Nachrüstsystem eingeflossen. Unimogs mit Wechsellenkung müssen beispielsweise mit zwei Systemen ausgestattet werden, sodass auch in Zusammenarbeit mit dem hessischen Verkehrsministerium 351 Systeme in den Fahrzeugen von Hessen Mobil verbaut werden können.

Hessen-Mobil-Präsident Heiko Durth sagte jüngst dazu: „Das Verkehrsgeschehen wird immer anspruchsvoller für alle Verkehrsteilnehmer. Die Nachrüstung des Abbiegeassistenten in unseren

Fahrzeugen ist daher auch ein Meilenstein für unsere Mitarbeiter im Straßenbetriebsdienst, denen wir jetzt ein besseres Gefühl bei ihrer Arbeit geben können“, sagt er.

„Wir gehen bei Hessen Mobil mit gutem Beispiel voran und statten unsere Fahrzeuge nach und nach mit dieser Sicherheitstechnik aus.“ Auch bei Neuanschaffungen sollen die Fahrzeuge künftig schon bei Auslieferung mit dem Abbiegeassis-

tent-System nachgerüstet werden.

Hessen Mobil ist zudem neuer Sicherheitspartner der „Aktion Abbiegeassistent“ des Bundesministeriums für Verkehr. Die Partner wie Unternehmen, Behörden, Verbände und Organisationen verpflichten sich, noch vor dem verbindlichen Einführungsdatum auf EU-Ebene 2024, den Fuhrpark mit Abbiegeassistenten nach- beziehungsweise auszurüsten.

## Sportkreis: Vorsitzender Dr. Möller bestätigt

**Sontra** – Die „hervorragende Arbeit“, die der Vorstand des Sportkreises Werra-Meißner in den vergangenen drei Jahren leistete, honorierten die Vereine und Verbände des Sportkreises, indem sie dem Vorsitzenden Dr. Jörg Möller und seiner Mannschaft beim Sportkrestag im Bürgerhaus Sontra ohne jede Gegenstimme das Vertrauen aussprachen und für weitere drei Jahre wählten.

Von der Versammlung einstimmig bestätigt der von der Jugendvollversammlung gewählte Jugendausschuss des Sportkreises: Laura Heckmann (Jugendwartin), Leon Tiggemann (Jugendwart), Marie Friedrich (Jugendsprecherin), Luca Kunkel (Jugendsprecher), Meike Gundlach, Lisa Schneider, Henrike Hasecke, Jonathan Görlich, Kai Alsdorf (alle Beisitzer).

Jugendwartin Laura Heckmann gab einen Überblick über die Pläne und Vorhaben der Sportjugend. So ist für 21. Oktober mit dem Turngau, Omnibus und der Jugendförderung eine Kindeswohlfortbildung geplant, für die man sich über die Homepage des Sportkreises anmelden kann. Vom 2. bis 8. Januar 2022 fährt die Sportjugend mit anderen Kreisen zu einer Ski- und Snowboard-Freizeit nach Flachau (Österreich). Infos und Anmeldungen an jugendleiter@skwm.de. Im Mai 2022 lädt die Sportjugend zu einem Übungsleiter-Workshop, im Sommer zu einer Radtour ein.

– Anzeige –

FÜR EINEN LANDKREIS MIT NEUEN PERSPEKTIVEN FÜR DIE ZUKUNFT

## Frank Hix will neuer Landrat werden

Am 24. Oktober 2021 entscheiden die Wählerinnen und Wähler darüber, wer künftig Landrat im Werra-Meißner-Kreis sein wird. Frank Hix bewirbt sich um dieses Amt und möchte der Nachfolger von Stefan Reus werden.

Für das Amt bringt Hix eine Reihe von Qualifikationen und Eigenschaften mit, die man auf eine Person vereint nur selten findet. Volljurist und Anwalt mit zwei Staatsexamen, 20 Jahre ehrenamtliche Kommunalpolitik, 12 Jahre als Bürgermeister von Bad Sooden-Allendorf große Herausforderungen gemeistert, eine große Heimatverbundenheit und -liebe sowie Familienmensch und Teamplayer.



Als neuer Landrat will Frank Hix die Themen angehen, die erforderlich sind, damit der Kreis in eine gute und sichere Zukunft für die nächsten Generationen geführt wird. Gemeinsam mit den Bürgerinnen und Bürgern und den politischen Akteuren möchte er sich für einen Landkreis einsetzen, der klimafreundlich ist, Perspektiven für die Zukunft hat und Menschen eine Heimat bietet.

„Der ländliche Raum ist Zukunft. Dafür muss man zupacken. Das kann ich!“

Mit der Fertigstellung der A44 rücken wir endgültig in die Mitte Europas. Mit einer gestärkten Wirtschaftsförderung, einem Bürokratieabbau und einem modernen Stand-

ortmarketing finden wir Investoren und schaffen Arbeitsplätze.

Ich verstehe den Kreis als Partner von Mittelstand, Handwerk und freien Berufen. Gastronomie, Einzelhandel und Kulturwirtschaft werden wir nach dem Ende der Pandemie zum Neustart verhelfen.

„Wir müssen jetzt anfangen, die #Schule2030 zu bauen. Bildung ist Zukunft!“

Bildung ist Zukunft! Kinder verdienen die besten Schulen mit der besten Ausstattung. Moderne Gebäude, sauber und klimaeffizient, digital auf der Höhe der Zeit. Das will Frank Hix mit dem Schulmodernisierungsprogramm #Schule2030 erreichen. Darüber hinaus steht er für den Erhalt aller Grundschulstandorte, denn es gilt: kurze Beine, kurze Wege!

„Der Werra-Meißner-Kreis soll wieder eine Kinderstation im Krankenhaus bekommen.“

Wir brauchen mehr Haus- und Fachärzte, auch in den kleineren Städten und Gemeinden. Mit einem Stipendium will Hix den medizinischen Nachwuchs an den Kreis binden und auch den Praxisübergang an Mediziner neuer Generationen viel aktiver unterstützen. Überlegungen zur Reduzierung der Krankenhaus- und Klinikstandorte erteilt er eine klare Absage!

Frank Hix ist Imker, hat jahrelang schon vor dem Bürgermeisteramt mit Gleichgesinnten für eine saubere Werra gekämpft und engagiert sich für eine kluge Alternative zur Südlink-Trasse.

„Wir müssen heute für unsere Kinder handeln!“

Dazu gehören die Überarbeitung der Hochwasservorsorgepläne, mehr Solaranlagen auf kreiseigenen Gebäuden, ein klimastabiler Wald und nachhaltige Land- und Forstwirtschaft.

V. I. S. d. P.: CDU KV Werra-Meißner | Herrengasse 9 | 37269 Eschwe

**markt.de** DEIN MARKTPLATZ „TO GO“

VERKAUFEN, KAUFEN, CHATTEN, TAUSCHEN

MIT DER KLEINANZEIGEN-APP VON MARKT.DE

- ✓ KEINE GEBÜHREN
- ✓ MOBILE STANDORTANGABEN
- ✓ CHATFUNKTION

*kostenlos downloaden*

Laden im **App Store**

JETZT BEI **Google play**

**SPARFUCHS**

MITTWOCHS von 17-23 Uhr  
NACHTFLOHMARKT sowie  
FR. 12-20 UHR · SA. 9-18 UHR

Druseltalstr. 1 B · 34131 KS-Wilhelmshöhe  
Telefon 01 73 - 5 68 97 64

**XXL FLOHMARKT**  
KS-MESSEHALLEN  
18.+19.10. HALLE 3G

[hansenmaerkte.de](http://hansenmaerkte.de) ☎ 06424-6191

**HEINRICH HARTLEB** U M Z Ü G E

Seit 1886 • www.umzug-hartleb.de

Wir suchen ab sofort oder später  
**Mitarbeiter m/w/d für unser Lager**  
in Vollzeit mit Staplerschein

**leipold**

Richard Leipold GmbH,  
Industriestrasse 11,  
34260 Kaufungen,  
Tel. 05605-9481-30  
[bewerbungen@richard-leipold.de](mailto:bewerbungen@richard-leipold.de)

**Warten Sie bitte nicht bis zur letzten Minute.**

Je früher Sie Ihre Anzeige bei uns aufgeben, um so individueller können wir Sie bedienen.

**Flohmarkt Metro 03.10.**

Mit Abstand & Rücksicht. Bitte 3G-Regel beachten!

# Modisch in Watte gepackt

## Was steckt hinter dem Padding-Trend?

Machen wir uns nichts vor: Die kalten Tagen kommen immer näher. Und das zeigt sich schon im Handel: Dort verkaufen sich vor allem wattierte Westen gut - die auch zeigen, was man drunter trägt.

Konnten Sie auch nicht daran vorbeigehen? Im Handel gehen schon jetzt dick wattierte Jacken, Westen, Capes und Overshirts über den Ladentisch, die sich so richtig kuschelig und warm anfühlen. Der Trend hat einen Namen: Padding.

Das Interesse an diesen Stücken habe sich zum Teil schon im Rahmen der Modeschauen für die Herbst- und Wintersaison 2021/22 abgezeichnet, berichtet die Zeitschrift „Textilwirtschaft“ (Ausgabe 34/2021). Nun habe der Trend aber so richtig an Fahrt aufgenommen.

Bekanntestes Padding-Beispiel ist die Daunenjacke - jetzt teils mit nur halblangen Armen. Aktuell angesagt sind aber auch die ärmellosen, dafür aber oft überschenkel- oder gar knielangen Steppwesten, gerne mit hohem Kragen. Mit diesen warmen Elementen „ist man auf der sicheren Seite“, beschreibt etwa H&M die eigene Westensammlung, die natürlich auch wattierte Stücke ent-



**Kurze Ärmel an der Jacke haben einen Vorteil:** Man sieht den Style darunter. Zu sehen etwa bei CC Heart von Coster Copenhagen.

FOTO: COSTER COPENHAGEN/DPA-TMN

hält. „Aber manchmal möchte man den Look ohne die Ärmel.“ Denn: Dann sieht man, welcher Style sich darunter verbirgt.

Und da findet sich oft ein Stilbruch. Die Hersteller zeigen auf ihren Kollektionsbildern etwa zarte Blumenkleider zu dicken knielangen Watte-Westen oder gar kurzen Hosen. Laut dem Deutschen Mode-Institut werden auch grobe Strickstücke gern dazu getragen.

Breite Gürtel betonen die Taille - das muss aber nicht sein, schaut man sich die Her-

stellerideen an. Denn dort wird tatsächlich eher die Weite der Stücke betont: unten drunter eng Anliegendes, oben drüber eine offen getragene Weste.

Mancher Hersteller denkt die Idee weiter: Reserved zum Beispiel hat eine lange Weste im Programm, die sich bei Bedarf auch als Schlafsack nutzen lässt.

Die wattierten Stücke und die Stilbruch-Kombinationen sind Teil eines größeren Trends: dem Layering, das schon ein paar Saisons über angesagt ist. Nicht zuletzt,

weil der gute alte Zwiebellook gerade an Übergangstagen im Herbst und zum Winterende hin praktisch ist. Aber auch an kalten Tagen die Möglichkeit bietet, ebenso feine und leichte Kleider oder auch kurze Hosen zu tragen.

Und die gesteppten Stücke sind zum Teil auch gelebte Sehnsucht. „Weite, hochgeschlossene Puffer bieten viel Schutz in einer scheinbar aus den Fugen geratenen Welt“, erklärt das Deutsche Mode-Institut den Trend. Sie bedienen also den Wunsch nach

Gemütlichkeit und Sicherheit, nach einem Einmummeln und Einigeln, das uns in schwierigen Zeiten so guttut.

Was für Herbst und Winter außerdem dazu gehört: trittsicheres Schuhwerk. „Voluminöse Puffermäntel und klobige Boots stehen für maximale Protektion“, so das Mode-Institut.

Damit kann man gut durch den Alltag und die Natur wandern, denn dahin zieht es uns im Winter sicher auch wieder - raus aus den Wohnungen, raus aus den Beschränkungen, rein in den Wald und über die Wiesen.

Auch so ein pandemiebedingter Trend. Das spiegeln die aktuell angesagten Farben

wieder: viele Braun- und Beigetöne oder Wollweiß oft in Kombination mit Schwarz.

Aber: „Neben einem Eskapismus in die Natur und Nostalgie gibt es eine starke Sehnsucht nach intensiven Farben, nach Sichtbarkeit“, analysiert das Mode-Institut. „Denn nach Monaten der Zurückhaltung wächst die Lust, endlich wieder Gelegenheiten und Anlässe zu haben, sich zu treffen und zu zeigen, Spaß zu haben - beim Erlebnis wie an der Mode selbst.“

Auch das sieht man so manchem Steppmantel an - denn hin und wieder finden sich in den Kollektionen auch Westen und Mäntel in strahlenden, fröhlichen Farben.

Ankauf Flohmarktartikel, Haushaltswaren, Werkzeuge u. v. m., auch größere Mengen  
Telefon 0 56 61 - 92 10 90

5000,- € Belohnung  
Immobilien-Sofortankauf.de  
- bundesweit - 06625-1820

**Weil ich es liebe, wenn sich Kinder entfalten können ...**

... arbeite ich dort, wo Entwicklung Raum bekommt.



**Bis zu 2000€**  
Willkommensprämie.\*

**Wir suchen ab sofort für unsere AWO-Kinderkrippe „Kleine Strandpiraten“ in Rotenburg a. d. Fulda**

**staatl. anerkannte Erzieher (m/w/d)**

in unbefristeter Voll- oder Teilzeitbeschäftigung, zur Verstärkung unseres Teams.

\*Zusätzlich zahlen wir Ihnen eine Willkommensprämie in Höhe von bis zu 2.000,00 Euro brutto nach erfolgreichem Abschluss der Probezeit.

AWO-Kinderkrippe „Kleine Strandpiraten“  
z.Hd. Frau Edith Müller  
Egerländerstraße 10b  
36199 Rotenburg a. d. Fulda

www.karriere.awo-nordhessen.de



Nordhessen

**Dach. Schornstein. Fassade. Balkon.**

Hallo Partner!

Wir machen das schon!



T 05 61. 5 10 91 80  
kuehne-meisterbetriebe.de

**KÜHNE**  
MEISTERBETRIEBE IM HANDWERK

**BKM.MANNESMANN**  
ABDICHTUNGSSYSTEME

**FEUCHTE KELLER?**

**NASSE WÄNDE?**

**SCHIMMEL?**

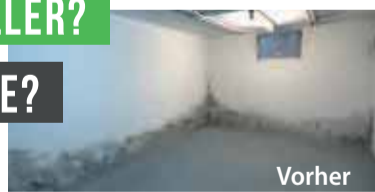

**JETZT KOSTENLOSE SCHADENSANALYSE ANFORDERN!**  
**DIREKT ANRUFEN! 0561 / 47 39 44 12**

ADT Hessen-Nord BWA Kassel  
Zentgrafenstr. 128 / 34130 Kassel  
info@bkm-kassel.de  
www.bkm-kassel.de



**dierichs**  
Versand-Service

Die Dierichs Versand-Service GmbH ist die Tochterfirma der Zeitungsdruck Dierichs GmbH & Co. KG, die seit vielen Jahrzehnten der Spezialist für die Herstellung von Zeitungen, Beilagen und Anzeigenblätter ist.

Für unser Druckzentrum in Kassel-Waldau suchen wir für unsere Donnerstag- und Freitagproduktion:

**Versandhelfer\*innen**

als Minijob auf 450-€-Basis oder in Teilzeit mit 60-80 Stunden im Monat.

Zu Ihren Tätigkeiten gehören die Kommissionierung und Konfektionierung von Beilagen und Zeitungen an der Maschine oder von Hand.

**Wir freuen uns auf Ihre Bewerbung!**

Dierichs Versand-Service GmbH  
z. Hd. Herrn Stefan Voss  
Wilhelmine-Reichard-Straße 1  
34123 Kassel

E-Mail: stefan\_voss@dierichs.de

www.zeitungsdruck.dierichs.de

**GOLDANKAUF KASSEL**  
**OBERE KÖNIGSSTRASSE 37A,**  
**AM OPERNPLATZ**

**MACHEN SIE IHR GOLD ZU GELD**

- Altgold
- Zahngold (auch mit Zähnen)
- Gold-Münzen-Barren
- Silberschmuck - Münzen
- Silberbesteck / Zinn
- 90/100/800 abgestempelt
- 5 DM und 10 DM Münzen
- Erbnachlässe / Diamanten
- Kompl. Münzsammlungen
- LUXUS-/NOBELUHREN**

Bitte Termin vereinbaren unter 0561-5055515

**Vertrauen Sie dem Juwelierfachmann**  
**GOLDANKAUF KASSEL**

Obere Königsstrasse 37a, direkt am Opernplatz Neben Herenausstatter Köhler  
34117 Kassel • 0561-5055515 • Mobil 0175-2326110 • www.goldankaufkassel.de  
Parkkostenerstattung Parkhaus Königsgalerie  
Öffnungszeiten: Mo. - Fr. von 10.00 - 18.00 Uhr • Sa. 9.30 - 14.00 Uhr

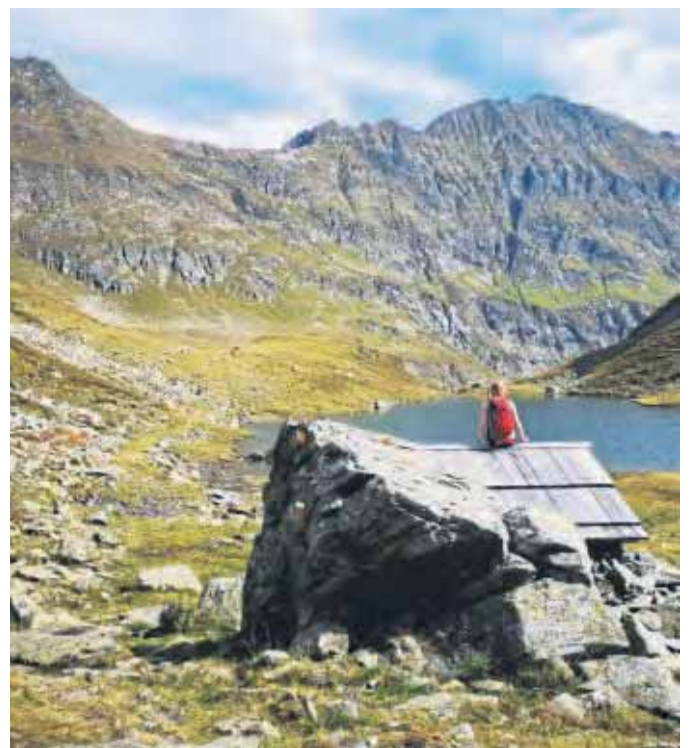

Im Unesco-Biosphärenpark Salzburger Lungau wartet echte Erholung auf aktive Entdecker.

FOTO: DJD-K/FERIENREGION SALZBURGER LUNGAU/KATHI

## Salzburger Lungau Reisetipp der Woche

Die Natur als Erholungsort und Kraftspender steht hoch im Kurs. Alpine Regionen wie der Salzburger Lungau bieten ursprüngliche Bergwelten, unverfälschte Bräuche und eine regionale Kulinariik, die das geerdete Lebensgefühl der Einheimischen widerspiegelt. Auf Mehrtageswanderungen durch den Unesco-Biosphärenpark mit seinen 60 Bergseen und 70 bewirtschafteten Almen lassen sich Land und Leute besonders

gut kennenlernen. Wer es ruhiger angehen möchte, entdeckt die Geschichte der sonnenreichen Region auf Themenwegen wie dem Lungauer Kulturwanderweg. Unter [www.tourismuslungau.at](http://www.tourismuslungau.at) gibt es weitere Informationen zu allen Naturerlebnissen. Außerdem erfährt man dort, was es mit den tanzenden Samson-Riesen auf sich hat und warum ein Lungauer Bursche manchmal 60.000 Blüten trägt.

djd-k

**logo**  
GETRÄNKE • FACHMARKT

**Jever Bier**  
diverse Sorten,  
Kasten = 20 x 0,5 l,  
zzgl. 3,58 € Pfand,  
1 l = 1,20 €

**+1 Sixpack Jever Fun Zitrone alkoholfrei GRATIS!**

**-20% 11.99**

**Hasseröder Premium Pils**  
Kasten = 20 x 0,5 l,  
zzgl. 3,10 € Pfand,  
1 l = 1,00 €

**-33% 9.99**

**Lammsbräu Bio Bier\***  
diverse Sorten,  
Kasten = 10 x 0,5 l,  
zzgl. 2,30 € Pfand,  
1 l = 2,00 €

**44.99 9.99**

**Paderborner Pilsener\***  
2 Kisten = 2 x 20 x 0,5 l,  
zzgl. 6,20 € Pfand,  
1 l = 0,50 €

**DOPPELKASTEN!**

**-33% 10.00**

**Kulmbacher Edelherb, Alkoholfrei**  
Kasten = 20 x 0,5 l,  
zzgl. 3,42 € Pfand,  
1 l = 1,10 €

**+4er Pack GRATIS!**

**-21% 10.99**  
Entspricht einem Kastenpreis von 9,16 €

**Krombacher Bier**  
diverse Sorten,  
Kasten = 20 x 0,5 l,  
zzgl. 3,10 € Pfand,  
1 l = 1,20 €

**-20% 11.99**

**Heineken Pils**  
Kasten = 20 x 0,4 l,  
zzgl. 3,10 € Pfand,  
1 l = 1,87 €

**46.99 14.99**

**Licher Bier**  
diverse Sorten,  
Kasten = 20 x 0,5 l,  
zzgl. 3,10 € Pfand,  
1 l = 1,00 €

**-33% 9.99**

**Hofbräu Original, Hofbräuhaus Hell**  
Kasten = 20 x 0,5 l,  
zzgl. 3,10 € Pfand,  
1 l = 1,50 €

**47.99 14.99**

**Moy Bier Helles**  
Kasten = 20 x 0,5 l,  
zzgl. 3,10 € Pfand,  
1 l = 1,70 €

**47.99 16.99**

**Franziskaner Weissbier**  
naturtrüb, alkoholfrei,  
Kasten = 20 x 0,5 l,  
zzgl. 3,10 € Pfand,  
1 l = 1,10 €

**-41% 10.99**

**Benediktiner Hell**  
Pack = 6 x 0,33 l,  
zzgl. 0,48 € Pfand,  
1 l = 2,02 €

**4.79 3.99**

**Fürs Klima unterwegs!**  
Die hassia Klima-Aktion vom 01.10. – 31.10.2021

**hassia Mineralwasser**  
diverse Sorten,  
2 Kisten = 2 x 12 x 1 l,  
zzgl. 6,60 € Pfand,  
1 l = 0,42 €

**-33% 9.98**

**DOPPELKASTEN!**

Jetzt hassia kaufen\* & mit hassia eine von 90 Fahrradtaschen oder ein Einkaufs-Tourenrad gewinnen.

**top frisch Lemonwater**  
Kasten = 12 x 0,75 l,  
zzgl. 3,30 € Pfand,  
1 l = 0,44 €

**4.49 3.99**

**deit Limonade**  
diverse Sorten,  
teilweise koffeinhaltig,  
Kasten = 12 x 1 l,  
zzgl. 3,30 € Pfand,  
1 l = 0,67 €

**-20% 7.99**

**Coca-Cola Energy, Zero**  
koffeinhaltig,  
0,25 l-Dose,  
zzgl. 0,25 € Pfand,  
1 l = 3,16 €

**-20% 0.79**

**Henkell trocken,**  
0,75 l-Flasche,  
1 l = 5,32 €

**-27% 3.99**

**Aperol Aperitivo**  
11%,  
0,7 l-Flasche,  
1 l = 12,69 €

**9.99 8.88**

**Moselland Akzente**  
diverse Sorten,  
0,75 l-Flasche,  
1 l = 4,65 €

**3,99 € 3,49 Euro**

**Ballonfahrt mit Moselland gewinnen!**  
+ 400,- Euro Taschengeld für Übernachtung & Verpflegung!

**Bacardi**  
diverse Sorten,  
0,7 l-Flasche,  
1 l = 14,99 €

**42.99 10.49**

**logo**  
GETRÄNKE • FACHMARKT

**ONLINE WEINTASTING**  
15.10.2021 19.30 UHR

Heurich GmbH & Co. KG  
Landwehr 20-26  
D-36100 Peitzersberg  
[www.logo-getraenke.de](http://www.logo-getraenke.de)

Folgen Sie uns auf:

Angebote gültig vom 04.10. – 09.10.2021 Weitere Infos & Anmeldung:

## IHR WOCHENHOROSKOP

- WIDDER 21.3.-20.4.** Ihre Erklärungen für bestimmte Entwicklungen dürfen Sie keinesfalls von oben herab formulieren, Sie schaffen sich damit nur neue Gegner.
- STIER 21.4.-21.5.** Eine reibungslose Woche liegt vor Ihnen. Niemand kommt Ihnen in die Quere und Sie haben viel Ruhe, um geplante Vorhaben mit Bedacht zu erledigen.
- ZWILLING 22.5.-21.6.** Wenn Sie sich an Ihre Grundsätze halten, haben Sie nichts zu befürchten. Diese Woche bietet gute Voraussetzungen für Kopfarbeiter.
- KREBS 22.6.-22.7.** Versuchen Sie nicht, Ihre Pläne im Alleingang umzusetzen: Sie vergeuden lediglich Ihre Kraft. Nur im Verbund mit anderen sind Sie erfolgreich!
- LÖWE 23.7.-23.8.** Sie neigen zu oberflächlicher Betrachtungsweise und beachten die Vorstellungen Ihres Partners viel zu wenig. Das kann böse Folgen haben.
- JUNGFRAU 24.8.-23.9.** Ein Freund, mit dem Sie schon seit vielen Jahren eng verbunden sind, scheint sich von Ihnen zu distanzieren. Was mag wohl der Grund sein?

**Rutschgefahren beseitigen (djd-k).** Bei Regen und Schmutz können sich Treppen im Außenbereich in gefährliche Rutschbahnen verwandeln. Das Risiko für einen Unfall steigt nochmals, wenn die Stufen bereits ausgetreten und schief sind. Spezielle Sanierungssysteme machen den Hauseingang, die Treppen zum Keller oder an der Terrasse in kurzer Zeit wieder sicher und werten die Bereiche gleichzeitig optisch auf. Vorgefertigte Natursteinelemente etwa von Renofloor lassen sich unkompliziert und zeitsparend verlegen, oft kann der Altbelag sogar liegen bleiben. Quarz- oder Marmorgranulat ist dabei mit einem klaren Harz gebunden. Die Platten sind robust, witterungsbeständig und frostsicher und weisen gleichzeitig eine hohe Rutschfestigkeit auf. Unter [www.renofloor.de](http://www.renofloor.de) gibt es Tipps und Verlegevideos für Heimwerker.

- WAAGE 24.9.-23.10.** Niemand stellt in Frage, dass Sie Ihren Standpunkt offensiv vertreten. Es schadet aber gar nicht, die Argumente der Gegenseite ernst zu nehmen...
- SKORPION 24.10.-22.11.** Ihr ausgeprägtes Bedürfnis nach Kommunikation sollte auf keinen Fall einem vorübergehenden Stimmungstief zum Opfer fallen. Das wäre zu schade!
- SCHÜTZE 23.11.-21.12.** Sie haben zwar erklärt, unter welchen Voraussetzungen Sie an einem Unternehmen teilnehmen würden. Offensichtlich müssen Sie es aber erneut tun!
- STEINBOCK 22.12.-20.1.** Ein Kollege ist mit einem Projekt deutlich überfordert. Bieten Sie Ihre Hilfe an, aber sorgen Sie auch dafür, dass er sein Gesicht wahren kann.
- WASSERMANN 21.1.-19.2.** Jetzt geht's um die materielle Sicherung und neue Einnahmequellen. Ihre derzeit stabile physische Verfassung bildet die Grundlage für den Erfolg.
- FISCHE 20.2.-20.3.** Es gibt überhaupt keinen Grund nachzugeben. Lassen Sie sich nicht erweichen – weder von hochheiligen Versprechen noch von sanftem Augenaufschlag.

# Freisitz genießen

## Terrasse mit Glasdach länger nutzen

Das Leben wieder nach draußen verlagern, an frischer Luft entspannen und das Grün im heimischen Garten genießen.

Die Terrasse avanciert in Frühjahr und Sommer zum Lieblingsplatz. Doch leider vergeht die warme Jahreszeit auch viel zu schnell. So mancher Hausbesitzer würde sich eine Verlängerung der Outdoorsaison wünschen. Das lässt sich vergleichsweise einfach bewerkstelligen. Mit Anbauten wie einem soliden Glasdach wird die Terrasse allwettertauglich und eignet sich zum Entspannen selbst an Regentagen oder bei kühleren Temperaturen. Auch architektonisch gewinnt das Eigenheim damit: Innen- und Außenbereich gehen optisch fließend ineinander über und bieten ex-

tra viel Freiraum für Erholung mit der Familie.

Damit das Glasdach die Bewohner vor Nässe, Kälte oder Böen schützen kann, muss es selbst stabil und solide ausgeführt sein. Alumi-



Mit einem Glasdach erhält das Wohnzimmer eine Verlängerung bis auf die Terrasse. FOTO: DJD/JOKA-SYSTEM

nium eignet sich als langlebiges und rostfreies Material für die Rahmenkonstruktion, auf die dann das Sicherheitsglas montiert wird. Die Lösungen etwa von Jo-

ka-System können noch mehr: Wie bei einem Cabriolet lassen sich die einzelnen Glaselemente nach Wunsch öffnen oder schließen. So können die Bewohner sonnige Tage mit geöff-

nete Gläsern und frischer Luftzufuhr im Grünen genießen – oder rechtzeitig vor dem nächsten Regenguss einfach alles zuziehen. Das Cabriodach für die Ter-

rasse wird jeweils individuell passend geplant und für jedes Haus maßgefertigt. Das verwendete Sicherheitsglas ist so robust, dass es allen Witterungsbedingungen standhält, selbst hohe Schneelasten meistert die Konstruktion ohne Mühe. Möglich sind Tiefen von ein bis sechseinhalb Metern bei einer Einzeldachbreite von bis zu sieben Metern und Dachneigungen zwischen fünf und 20 Grad. Einen noch weitergehenden Wetterschutz bieten vertikale Glasschiebeelemente. Sie lassen sich in der warmen Jahreszeit ebenfalls weit öffnen, in geschlossenen Zustand stellen sie eine optisch ansprechende und kostengünstige Alternative zum Wintergarten dar. Mit der Rundum-Verglasung wird das Outdoorzimmer endgültig ganzjährig nutzbar.

## Badplanung mit Weitblick

Fliesen sind das prägende Raumelement

Vorbei die Zeiten, als cleanes Weiß die dominierende Farbe im Sanitärbereich war.

Heute sind im Bad ebenso viel Individualität und Stil gefragt wie in den anderen Räumen des eigenen Zuhauses. Armaturen gibt es längst nicht mehr nur in Chrom, sondern in einer Vielzahl von Oberflächen, Farben und Veredelungen, etwa in Kupfer oder Schwarz. Da Wand und Bo-

den die Atmosphäre des Raums prägen, bleiben Fliesen die wichtigsten Stilelemente im Bad. So weist Jens Fellhauer vom Bundesverband Keramische Fliesen darauf hin, dass diese über Jahrzehnte nutzbar und darüber hinaus fest verbaut sind, während sich etwa Sanitärobjekte wie Waschtische oder auch Armaturen mit wenig Aufwand austauschen lassen. Er rät daher, nicht an der falschen Stelle zu sparen und die Fliesenwahl an den Anfang der

Badplanung zu stellen.

„Je nach Farbwahl, Formatgröße oder Oberflächenstruktur wirkt das Bad bei gleichem Grundriss und gleicher Ausstattung vollkommen unterschiedlich“, so Fellhauer. Pastellige und helle Farben an der Wand seien etwa gut geeignet für kleine Badezimmer, da sie den Raum größer wirken lassen. Zur optischen Streckung tragen auch XL-Fliesen oder Querformate bei. Beliebt sind Holz- oder Natursteindekore, die einen natürlichen Wohlfühl-Look ins Bad zaubern und alle praktischen Vorteile der Keramik mit sich bringen. Unter [www.deutsche-fliese.de](http://www.deutsche-fliese.de) gibt es weitere Tipps und Anregungen.

Mit verfliesenen Ablageflächen lässt sich im Bad zusätzlicher Stauraum schaffen, der pflegeleicht und haltbar ist. Eine geflieste

Duschbank verbindet Eleganz und Barrierefreiheit, an der Badewanne kann der Sockel verlängert werden und als verflieste Sitzbank dienen. So kann man bequem sitzend in die Wanne steigen, hat eine praktische Ablage für Accessoires oder Kosmetikartikel und bei Bedarf Stauraum unter der Bank. In der Dusche sind in die Wand eingelassene, verflieste Nischen optisch ansprechender und bequemer als Hängekörbchen, denn sie schränken die Bewegungsfreiheit nicht ein. Die Zeiten, als das Verlegen von Fliesen gerne selbst erledigt wurde, sind längst vorbei: Mit gestiegenen Anforderungen an die Badarchitektur und größeren Formaten sollte für ein perfektes Ergebnis ein Fachhandwerker beauftragt werden. Unter [www.deutsche-fliese.de](http://www.deutsche-fliese.de) gibt es weitere Tipps.

**AUSSTELLUNGSKÜCHEN zum Sonderpreis!**

Ihr inhabergeführtes Fachgeschäft ist Garant für gute Beratung, Qualität und faire Preise inklusive umfangreichen Serviceleistungen.

**die komplette Einbauküche GmbH**

*Unsere komplette Küchenanlagen unter 40 Jahren*

KASSEL · KÖNIGSTOR 54  
☎ 05 61.77 69 17

Inhaber Georg Trebing freut sich auf Ihren Besuch!

**Meister PIPPER**

- Heizung
- Sanitär
- Kundendienst
- Badsanierung

Waldauer Weg 2 · 34253 Lohfelden

☎ **0561 519975**

BEI UNS BEKOMMEN SIE NIX AUF'S DACH

Baumfäll- und pflegearbeiten  
Stubbenfräs- und Schredderarbeiten  
Kostenlose Beratung & Kalkulation

**PRO BAUM**

Kassel · Tel.: 0561/7399116

**K&K BAUELEMENTE**

- Balkongeländer
- Fenster
- Haustüren
- Anbaubalkone
- Garagentore
- Rollläden
- Markisen
- Terrassenüberdachungen

**Tel. 05 61 - 82 84 86**

**S+B**

**SCHMIDT + BREDE GMBH**

**Haustür Aktion mit neuen Modellen**

Kunststoff- und Holz-Fenster  
Innenausbau – Rollläden – Haustüren

Telefon 05 61 / 6 69 65 · Telefax 05 61 / 6 59 92  
Rothenditmolder Straße 21 · 34117 Kassel  
[www.Schmidt-Brede-Fensterbau.de](http://www.Schmidt-Brede-Fensterbau.de)

**BLECHER**

Felsberg-Gensungen · Wabern · Homberg · Bad Wildungen

Baustoffhandel | Fliesenhandel | Werkzeughandel | Holzhandel

Elektrohandel | Eisenhandel | Sanitär & Heizung | Küchenhandel

MITGLIED IM HAGEBAU-VERBUND [www.blecher.eu](http://www.blecher.eu)

**STARK IN BERATUNG UND QUALITÄT**

**RI-AN-PLAST**  
Kunststoffbau GmbH & Co. KG

- Markisenausstellung der Firma Klaiber
- VERSCO-Keramik-Türen

- Haustüren Alu + Kunststoff
- Terrassenüberdachungen
- Vordächer
- Fenster
- Rollläden
- Balkongeländer
- Klappläden
- Wintergärten

Vellmar · Heckenweg 26  
Telefon 05 61 / 8 20 10-0  
[www.rianplast.de](http://www.rianplast.de)

**BREHL & DORMANN**

**Terrassenüberdachungen**  
Kaltwintergärten / Carport  
Anbaubalkone / Geländer  
Fenster / Vordächer  
Sicht- und Sonnenschutz

Im Graben 4a, 34292 Ahnatal  
Telefon: 05609 8092304

**ELEKTRIKAN** Meisterbetrieb  
Talip Cakan

Elektroinstallation Neubau & Altbau  
Antennentechnik • Netzwerktechnik  
Beleuchtungstechnik • Kundendienst

Raiffeisenstr. 1, 34355 Staufenberg  
info@elektro-akan.de  
**24 h Notdienst ☎ 0162 933 83 90**

**Nasse Wände, feuchte Mauern?**

**SCHAEFFER**  
BAUWERKSABDICHTUNG

- Mauertrockenlegung
- Keller-, Außen- u. Innenabdichtung
- Schimmelsanierung
- Beratung u. Analyse vor Ort
- seit über 30 Jahren bewährt

34302 Guxhagen-Wollrode  
Tel. 0 56 65 - 9 47 40 - [www.scheffer-bau.de](http://www.scheffer-bau.de)

**Glas Hanelt** GmbH

... wenn's Glas werden soll!  
[www.glas-hanelt.de](http://www.glas-hanelt.de)

Ihr Fachbetrieb für:  
Ganzglasschiebetüren und Trennwände  
Maßgefertigte Ganzglasduschen  
Spiegel - Sondergläser für den Innenausbau - Isolierglas

**Kontakt**  
Grüner Weg 9-11, 34117 Kassel  
☎ 05 61 / 7 39 25 32  
info@glas-hanelt.de

Rund um den Bau

**Bruno Hoefs**  
GmbH & Co. KG

Am Fieseler Werk | 34253 Lohfelden

**Büro und Lagerplatz Tel.: 0561/512021 | Fax 519782 | [www.hoefs.de](http://www.hoefs.de)**

Container-Dienst  
Fuhrbetrieb  
Erdarbeiten  
Baugeräte Vermietung  
Sand, Kies, Basalt  
Entsorgungsfachbetrieb

**UNSER SERVICE MACHT DEN UNTERSCHIED** Jederzeit!

**EP: Pitsch**  
Elektro-Partien

Untere Königsstraße 70 (am Stern) · 34117 Kassel  
Tel. 0561 71744 · [www.ep-pitsch.de](http://www.ep-pitsch.de)

**MARMOR | FRANKFURTH**

GESTALTUNG | IN STEIN

**Zeit für Veränderung! Jetzt vom Fachmann!**

- Waschtische
- Fensterbänke
- Treppen
- Tisch/ Thekenplatten
- Naturstein-Fliesen
- Küchenarbeitsplatten
- Kaminverkleidungen
- Grabmale

**Seit über 90 Jahren**

Am Mühlengraben 18 · 34225 Baunatal-Großenritte · Tel. 05601-8566  
E-Mail: [info@frankfurth.de](mailto:info@frankfurth.de) · [www.frankfurth.de](http://www.frankfurth.de)

Freuen Sie sich auf Ihre neue Küche!

**30 JAHRE KÜCHEN GERHOLD**

Küchen und Bäder Studio Gerhold GmbH  
Immenhausen/Holzhausen | Kasselweg 1 | Tel. 0 56 73 / 38 28  
[www.kuechen-gerhold.de](http://www.kuechen-gerhold.de)

## 4. Kunstmesse Kassel

Die Kunst einer ganzen Region an einem Ort der Kunst erleben



FOTO: PRIVAT / NH

### Roland Jankowsky

Schräge Krimilesungen in Großalmerode

**Großalmerode** – Die Kulturgemeinschaft Großalmerode hat den Schauspieler Roland Jankowsky, für Sonntag den 10. Oktober 2021 um 17 Uhr, in Kooperation mit der Kultur Werra-Meißner, in den Rathaussaal Großalmerode eingeladen.

Bekannt als Kommissar Overbeck aus der Krimiserie Wilsberg wurde Roland Jankowsky zu dem „Coolsten TV-Kommissar Deutschlands 2018“ gewählt.

Seit über sechs Jahren tourt Jankowsky sehr erfolgreich mit seinen schrägen Krimilesungen durch Deutschland. Auf Krimifestivals gelten seine Auftritte stets als Highlight.

Die Kurzgeschichten sind gekennzeichnet durch überraschende Wendungen,

Wortwitz, groteske Situationen und enden unerwartet. Unter Berücksichtigung aller Hygienemaßnahmen und Nutzungsbeschränkungen laden wir Sie herzlich ein.

Einlass nur für Geimpfte und Genesene mit Nachweis. Bitte denken Sie an Ihren Mund-Nasenschutz.

Die Eintrittskarten sind ausschließlich im Vorverkauf erhältlich und kosten 22 Euro.

**Kartenvorverkauf:**

Bürger-Information Großalmerode, Marktplatz 18, 37247 Großalmerode, ☎ 0 56 04 / 93 35-26, E-Mail: [kultur@grossalmerode.de](mailto:kultur@grossalmerode.de)

Weitere Infos unter [rolandjankowsky.de](http://rolandjankowsky.de)

Kassel – Von Freitag, 1. bis Sonntag, 3. Oktober, findet die 4. Kunstmesse Kassel in der documenta-Halle statt.

Die Kunstmesse Kassel ist eine Plattform, auf der viele Kunstschaffende und Kunstliebhaber zusammentreffen und der Erwerb von Kunst im Vordergrund steht.

Persönlich präsentieren 80 professionelle Künstlerinnen und Künstler der Region ihre vielfältigen Arbeiten aus den Bereichen Malerei, Zeichnung, Druckgrafik, Bildhauerei, Fotografie, Installation, Video und Kurzfilm. Eine gute Möglichkeit, in Kontakt und ins Gespräch zu kommen sowie die ausgestellten Kunstwerke direkt zu erwerben. Er-schwingliche Kunst für Menschen, die Kunst in ihren Alltag integrieren und sich an ihr erfreuen.

Im letzten Jahr musste die Kunstmesse Kassel, die seit 2014 alle zwei Jahre stattfindet, coronabedingt abgesagt werden. Die Kunstmesse Kassel wird vom Kasseler Bundesverband Bildender Künstlerinnen und Künstler (BBK Kassel) veranstaltet.

**Sonderausstellung PANDEMIE**  
16 Teilnehmende der Kunstmesse präsentieren in einer Sonderausstellung zusätzliche Kunstwerke. Neben den klassischen Bildwerken auch Videofilme sowie Podcasts.

Sämtliche Kunstwerke sind in der Zeit der Pandemie entstanden und setzen sich mit diesem Thema auseinander. Sie belegen, wie sehr Kunst in Zeiten der Pandemie von der aktuellen Situation beeinträchtigt wird.



4. Kunstmesse Kassel: 80 Künstler werden dort ihre Arbeiten präsentieren. FOTO: REGINA RAAB/NH

**Performative Intervention auf dem Friedrichsplatz**

In seiner Arbeit beschäftigt sich Marlon Middeke mit dem Nicht-kommerziellen Stadtraum als Soziale

Plattform und wie man durch gezielte gestalterische Eingriffe mögliche Potenziale von Raum und Flächen entfalten kann. Als Beitrag zur Kunstmesse wird eine Performance als gestalterische Intervention vornehmen auf den Wiesen des Friedrichsplatzes vor dem Staatstheater und der documenta-Halle.

**Öffnungszeiten:** Fr. und Sa. jeweils von 11 Uhr bis 20 Uhr, So., von 11 bis 18 Uhr. **Eintrittspreise:** Tageskarte 10 Euro, Wochenendkarte 15 Euro. Im Eintrittspreis ist ein Katalog der 4. Kunstmesse Kassel enthalten.

**Kunstmesse Kassel 2021**  
documenta-Halle, Du-Ry-Straße 1 (am Friedrichsplatz), [kunstmesse-kassel.de](http://kunstmesse-kassel.de)

## Skandal im Spreebezirk

Lach- und Machtgeschichten zur Lage der Nation

**Gudensberg** – Skandal im Spreebezirk“ belebt die Ästhetik des Kabarets in den 1920er Jahren neu und ist somit zugleich – 100 Jahre später – auch eine Hommage an seine Wurzeln hier in Berlin. „Die Künstler\*innen der 20er Jahre benutzten die Collage; also das Verbinden von etwas, das auf den ersten Blick nicht zusammenpasst, zu einem Gesamtwerk, das stimmig ist, aber Reibungsfläche

schafft. Wir haben versucht, diese ursprüngliche Form des Kabarets neu zu interpretieren“, so Robert Schmiedel und Frank Voigtmann, Autoren des Programms. „In den 20ern kam abends auf die Bühne, was erst tagsüber aufgeschrieben wurde. Damals gab es meist keine fixe Dramaturgie, keine festgelegte Reihenfolge. Aufs Brettl sprang der, der meinte, dass sein Gedicht, sein Couplet, seine

Szene gut passen könnte...“ „Skandal im Spreebezirk“ greift diese direkte Buntheit stilistisch auf - und natürlich geht es um die Skandale der Zeit – wie Wohnungsnot, MeToo, German Angst, Bargeld-Aus, ... – bis hin zum politisch korrekten Kinderfasching. Das Programm kommt ohne Grundsituation, ohne Themenschwerpunkt, ohne roten Faden aus. Das Ensemble trifft sich auf der Bühne; man redet,

streitet, singt, zitiert, greift an, weicht aus, tanzt. Manchmal flackert eine Thematik auch nur auf, manchmal ist es eher eine Assoziation, die etwas über unsere Gesellschaft erzählt. **Donnerstag, 7. Oktober, 19.30 Uhr, Bürgerhaus Gudensberg, Kasseler Straße 2., Karten gibt es im Vorverkauf ab 25 Euro unter [reservix.de](http://reservix.de) sowie im Bürgerbüro der Stadt Gudensberg, ☎ 0 56 03 / 933-0.**

### SERVICE

## Pflanzzeit für Hecken

Grüne Wände für Privatsphäre im Garten

Wer will schon auf dem Präsentierteller sitzen? Für Garten, Terrasse oder Balkon muss eine Hecke her. Welche Pflanzen sich eignen – und warum dazu ausgerechnet nicht der beliebte Kirschlorbeer gehört.

Wer diesen Raum nicht hat, dem rät Herrmannsdorfer zu einem Zaun, der von dem immergrünen Efeu be-rankt wird. „Mit circa 15 Zentimeter Breite ist eine fertige Efeuhecke superschlank und deshalb auch für die Terrasse oder Balkon in länglichen Pflanzkübeln möglich.“

**■ Klimaverträglichkeit und Tierschutz:**

„Bei der Auswahl der Hecke sollte man nicht nur die Optik und das schnelle Wachstum im Auge haben, sondern auch, wie gut das Gehölz mit dem veränderten Klima zurechtkommt“, sagt Gabriele Bschorr vom Bund Deutscher Baumschulen. „Vielen Menschen ist es auch wichtig, dass die Hecken Vögeln und kleinen Wildtieren Futter und Unterschlupf bieten.“ All diese Kriterien erfüllen zum Beispiel Hainbuche, Liguster, Eibe und Apfelrose, die laut Bschorr auch schnell dicht werden.

Ein weiterer Tipp ist die Kornelkirsche, in der sich Vögel und andere Kleintiere wohlfühlen. Sie blüht im Frühling und produziert später leckere Früchte, die auch Menschen gut schmecken, zum Beispiel als Marmelade und Likör. Ein optischer Hingucker ist die Felsenbirne, die es auch als Strauch gibt und



Seitemarkisen sind eine Übergangslösung, bis die Hecken hoch genug sind.

FOTO: LARISSA KRUEHLER/MARKILUX/BVRS/IVRSA/DPA-TMN

Viele Gehölze setzt man am besten im Herbst und Winter ein – solange der Boden nicht vom Frost durchgefroren wird. Jetzt ist also Ihre Chance, eine Hecke um das Grundstück zu ziehen – und bald schon nicht mehr im Blickfeld der Nachbarn zu sein.

**■ Höhe und Breite:**

„Um ihre Privatsphäre zu schützen, wollen die Kunden meist eine 1,80 Meter hohe Hecke anlegen“, berichtet Jürgen Herrmannsdorfer vom Bundesverband Einzelhandelsgärtner. Das schaffen Gehölze wie Hainbuche, Eiben und Koniferen, aber sie brauchen dafür in der Breite etwas mehr Platz, als viele Gartenbesitzer erwarten. „Man rechnet bei einer zwei Meter hohen Hecke mit mindestens einem halben Meter in der Breite plus Zugänglichkeit für den Schnitt“, klärt der Experte auf.

die im Herbst eine schöne Färbung trägt.

**■ Innerhalb des Gartens:**

Im Garten selbst, zum Beispiel an der Terrasse oder am Pool, ist es oft schön, wenn der grüne Sichtschutz transparenter ist als an der Grundstücksgrenze. „Gern werden dort auch Blühpflanzen in Rankgerüsten verwendet“, berichtet Gärtnermeister Herrmannsdorfer von seinem Kundenstamm. Ihm ge-

fallen Klematis, Bayern-Kiwi (Actinidia arguta 'Weiki') oder die Heckenmyrte 'Mairgrün' (Lonicera nitida).

Die üblichen Kletterpflanzen bieten sich hier ebenfalls an. Und Gräser: „Sie vermitteln Leichtigkeit und sogar etwas Urlaubsfeeling im eigenen Garten, wenn sie sich sanft im Wind wiegen“, schwärmt der Experte. Sein Tipp: Dazu duftende Sträucher wie Lavendel oder Rosmarin kombinieren.

**Die Lösung für Faule:**

„Was viele Menschen nicht wissen: Immergrüne Hecken brauchen immer Wasser, auch im Winter“, sagt Jürgen Herrmannsdorfer. Gerade junge Pflanzen vertrocknen sonst sehr schnell. Wer auf Immergrünes an der Grundstücksgrenze nicht verzichten, aber auch nicht aufwendig gießen mag, dem empfiehlt es sich, direkt bei Pflanzung auch eine Tropfrohrbewässerung mit Bodenfeuch-

te-Sensor zu installieren. Diese Anlage versorgt die Hecke nach Bedarf tiefgründig mit Wasser. „Pro laufendem Meter Hecke und Bewässerungsgang braucht sie, je nach Höhe, zwar fünf bis zehn Liter Wasser, welches aber zu 90 Prozent als Verdunstungskälte das Klima im Garten und Haus positiv beeinflusst“, sagt Herrmannsdorfer.

**■ Besser nicht:**

Weniger als Sichtschutz geeignet ist der sehr beliebte Kirschlorbeer, findet die Baumschulerin Gabriele Bschorr. Das Gehölz wachse nicht so dicht wie zum Beispiel die Hainbuche. Und wenn die Hecke zu viel Sonne oder Frost ausgesetzt ist, wird sie schnell braun. Außerdem verträgt sie keinen Hecken-schnitt mit der Motorschere. Die Blätter und Samen des Exoten sind auch noch giftig, schwer kompostierbar und keine geeignete Nahrung für Tiere.

Auch der beliebte Bambus ist keine gute Idee, da er sich stark verbreitet - und zwar im ganzen Garten, wenn man ihn nicht stoppt, warnt Bschorr. Wer den Bambus dennoch vorzieht, sollte unbedingt eine Rhizomsperre anlegen, die die Pflanzen am Wuchern hindert.

tmn

# NORMA®

Qualität aus unseren Ländern!

Über 700 Artikel aus unseren Ländern! in Ihrer Filiale erhältlich!

ab Montag, 4. Oktober

**WILTHENER**  
Gebirgskräuter Likör-Spezialität  
30% vol., 0,7-l-Flasche (1 l = 7,13) je Flasche  
Sachsen  
Aktionszeitraum: 04.10. bis 10.10.2021  
statt 6,99 **28% billiger**  
**4,99\***

**RÜGENFISCH**  
Scomber Mix BBQ oder Classic  
120-g-Dose (100 g = -,74) je Dose  
10% billiger  
statt -,99 **-,89\***  
Mecklenburg-Vorpommern  
Aktionszeitraum: 04.10. bis 10.10.2021

**Krakauer** im Naturdarm gebrüht und geräuchert  
1-kg-Packung  
16% billiger  
UVP 5,99 **4,99\***  
Sachsen  
Im Aktionskühlregal:  
für Grill, Topf & Pfanne

**ERBSWALDER**  
Würstchen in Eigenhaut  
200-g-Packung (100 g = -,50)  
Im Kühlregal:  
23% billiger  
statt 1,29 **-,99\***  
Berlin  
Aktionszeitraum: 04.10. bis 10.10.2021

**WALDSEE**  
Kohl-/Kraut-Spezialitäten  
Apfellothohl, Spreewälder Sauerkraut oder Schlachtekraut  
400-g-Packung (1 kg = 2,48) je Packung  
23% billiger  
UVP 1,29 **-,99\***  
400 g  
Brandenburg

**Radoborer**  
Pilsner  
6x0,5-l-Flasche, zzgl. 6x -,08 Pfand (1 l = 1,33)  
billiger  
UVP 4,29 **3,99\***  
6er-Träger  
Sachsen

**MOCCA FIX**  
Gold  
500-g-Packung (1 kg = 6,66) je Packung  
16% billiger  
UVP 3,99 **3,33\***  
500 g  
Sachsen-Anhalt

**ROSTOCKER**  
Mecklenburger Salami  
900-g-Packung (1 kg = 6,10) je Packung  
19% billiger  
UVP 6,79 **5,49\***  
900 g

**Lindt** XXL Beutel  
Weihnachtsmix Klassik 260-g-Beutel (1 kg = 23,04), Glamour 268-g-Beutel (1 kg = 22,35) oder Lindor 300-g-Beutel (1 kg = 19,97) je Beutel  
14% billiger  
UVP 6,99 **5,99\***  
260/268/300 g

**Lindt**  
Pralinen XXL mit verschiedenen Schokoladen-Pralinen  
1-kg-Packung  
1 kg **5,99\***

**HEINZ** Tomato Ketchup  
1170-ml-Flasche (1 l = 2,52)  
49% billiger  
zum Vergleich: UVP 500-ml-Flasche = 2,49  
**1170 ml 2,95\***

**Cat**  
XXL Multipack feine Mahlzeiten in Sauce oder Gelee, 44x100-g-Packung + 14x15 g Schleck Snacks (1 kg = 1,95) je Packung  
44x100 g + 14 Schleck Snacks  
**8,99\***



## ERSTER DISCOUNTER ALS GREEN BRAND ZERTIFIZIERT!

# NORMA®



www.green-brands.org

**TOPTEX** Funktionsjacke je Ausführung **34,99\***  
3 in 1 Außenjacke + Fleece-Innenjacke = Allwetterjacke  
• Oberjacke 100% Polyamid  
• Futter und Fleece-Innenjacke 100% Polyester  
• Damen-Größen M (40/42) - L (44/46)  
• Herren-Größen L (52/54) - XL (56/58)  
4.000 mm Wassersäule!  
**Trail-Running-Schuhe** 3M Scotchlite®  
• Strobel-Machart  
• CoolMax®-Einlegesohle  
• Größen 38 - 45 je Paar  
**19,99\***

**33% billiger**  
UVP 14,99 je Paar **9,99\***  
Komfortschuhe/Pumps für Damen • Pflegeleichtes Obermaterial • Weiches Textilfutter mit gepolsterter Decksohle • Flexible und druckdämpfende Laufsohle  
• Größen 37 - 41  
Komfortschuhe Pumps  
Große Auswahl!  
Halbschuhe

**Ronley** Pantoffeln mit Wörishofer-Fußbett • Obermaterial aus Filz oder Textil in Cord-Optik • Größen 38 - 45 je Paar  
**5,99\***  
Original Wörishofer-Fußbett

**Ronley** Slips 10er • 100% Baumwolle  
• Damen-Größen S (36/38) - XL (48/50) • Herren-Größen M/5 - XXL/8 je 10er-Pack  
**9,99\***  
(Weitere Ausführungen erhältlich)

**TOPTEX** Softshell-Outdoor-Arbeitsjacke  
• Oberstoff: 96% Polyester, 4% Elasthan  
• Microfleece-Futter  
• Wasserabweisend und winddicht  
• Größen M (48/50) - XXL (60/62) je Jacke  
**17,99\***

**TOPTEX** Arbeits-Microfleece-Troyer  
• Microfleece-Qualität  
• Mit Antistatik- und Antipilling-Ausrüstung  
• Größen M (48/50) - XXL (60/62) je Troyer  
je Ausführung **6,99\***

**KRAFT** Akku-Schlagbohrschrauber  
18V Li-Ion, 2000mAh  
• 2-Gang-Drehzahlregulierung (0-350/0-1400 U/min)  
• Drehmomentstufen: 19-fach + Bohren + Schlagbohren  
3 Jahre Garantie  
**49,99\***  
Auch online  
Inkl. 13-teiligem Bit- und Bohrer-Set!

**KRAFT** Holzverbinder-Set  
• Materialstärke 2 - 2,5 mm  
• Aus verzinktem Stahl  
Lochplattenwinkel 10er-Set  
Flachverbinder 12er-Set  
Schwerlastwinkel 6er oder 4er  
Winkelverbinder 12er, 16er oder 24er  
je Set **3,99\***  
Auch online

**TOPTEX** Arbeitshose  
• Oberstoff: 65% Polyester, 35% Baumwolle  
• Twill Qualität mit einem Gewicht von ca. 280 g/m²  
• Größen M (48/50) - XL (56) je Arbeitshose  
**12,99\***

**WORK** S1 SRC Sicherheitsschuhe mit 3D-Druck • Mesh-Innenfutter mit Coolmax®-Einlegesohle • Größen 42 - 45 je Paar  
49% billiger  
UVP 47,95 **23,99\***  
3M Scotchlite® Reflective Material  
COOL MAX®

**KRAFT** XXL-Schleifpapier-Set teilweise in verschiedenen Kornstärken erhältlich  
je Set **3,99\***  
Auch online  
Spezial-Dreieck-Haftsleifpapier, 46tlg. • ca. 97 x 137 mm  
Exzenter-schleifpapier, 30tlg. • Ø ca. 125 mm  
Schleifpapier auf Rolle 8 m x 115 mm (1 m = -,50)

**KRAFT** Turbo-Gewinde-Mehrzweckschrauben aus verzinktem Stahl, mit TX-Kopf  
je Ausführung **3,99\***  
Verschiedene Größen erhältlich

**WD-40** Multifunktionsöl 2er-Pack 2 x 150 ml Dose (1 l = 13,30)  
53% billiger  
UVP 8,58 **3,99\***  
Auch online  
Made in EU

**KRAFT** Fächerscheiben-Set  
Ø 115 mm x 22,23 mm - 5teilig, Ø 180 mm x 22,23 mm - 3teilig  
3 Jahre Garantie  
je Ausführung **5,99\***  
Auch online

**Roy** Haustier-Körbchen „Falco“  
• Aufwendig bedruckter Rand und Anti-Rutsch-Boden  
• Waschbar • 100% Polyester  
Cashmere-Touch-Qualität  
Steingrau  
ca. 40 x 60 cm **14,99\***  
ca. 60 x 80 cm **19,99\***  
ca. 70 x 100 cm **24,99\***  
Braun in ca. 60 x 80 cm  
Auch online

**power green** Zaun-Zubehör  
Spanndraht ca. 40 m für ca. 10 m Zaunlänge • Ø ca. 3,5 mm inkl. Beschichtung (1 m = -,10)  
je Ausführung **3,99\***  
Auch online

Bindedraht ca. 40 m für ca. 10 m Zaunlänge • Ø ca. 2 mm inkl. Beschichtung (1 m = -,10)

Pflanzenclips 71-tlg. (25 große/25 kleine Clips, 1 x Wickeldraht und 20 Pflanzenbinder)

Drahtspanner-Set 4-tlg. • Einfaches Montieren an bestehenden Pfostenschellen

\*Keine Mitnahmegarantie! Sofern der Artikel in unserer Filiale nicht vorhanden ist, können Sie diesen direkt in der Filiale innerhalb von 2 Tagen ab o.g. Werbebeginn bestellen und zwar ohne Kaufzwang oder Sie wenden sich bezüglich kurzfristiger Lieferbarkeit an [www.norma-online.de/aktionsartikel](http://www.norma-online.de/aktionsartikel). Es ist nicht ausgeschlossen, dass Sie einzelne Artikel zu Beginn der Werbeaktion unerwartet und ausnahmsweise in einer Filiale nicht vorfinden. Wir helfen Ihnen gerne weiter. Schuhe und Textilien teilweise nicht in allen Größen erhältlich. Alle Preise in Euro. Bei Druckfehlern keine Haftung.

24 Artikel mit „Auch online“ sind ab sofort in dieser oder anderer Ausführung unter [www.norma24.de](http://www.norma24.de) bestellbar (Preis inkl. MwSt., zzgl. Versandkosten)

**NORMA** MEHR FÜRS GELD.

AKTUELLE PROSPEKTE - einfach & bequem online durchblättern unter [www.norma-prospekt.de](http://www.norma-prospekt.de)



ENTDECKEN SIE MEHR AKTIONEN!



Vertreter Gehilfe	Aufseher im Bergbau	europäische Giftschlange	Meeresfische	französisches Spielzeug	Frauenname	Höhenzug im Weserbergland	Laubbäume	vernünftige	dürrig (ugs.)	an Jahren teilnehmen	Pyrenäen	abschließend	100 qm in der Schweiz	dt. Dramatiker (Peter)	junge Kuh	Insel der griech. Zauberin Circe	zweitgrößte Insel der Erde
						ein Lurchtier							Bogen auf zwei Pfeilen				
dt. TV-Moderator (Hans)		englisch: Erde				keimfrei	weiße Haremsklaviere						Beifahrer, Teilhaber	Ureinwohner Japans			
					franz. Departement	ein Pfeifentabak			Mutter der Nibelungenkönige		US-Film-Schauspieler (James)	Maßband-sin-teilung					weiblicher Wasser-geist
		helle Himmelskörper		Heiferin aus der Not					aromat. Kohlenwasserstoff	Urzeit-echsen (Kw.)			Elementar-teilchen		Abk. Unter Umständen		
musikalischer Halbton	franz. Autor (Marquis de...)				japanische Währung		kleinste Teile der Wortbedeutung	behäbig				britischer Rockstar (John)	ehem. finnische Münze				
längs						Maschine	bereits			Landschaft in Myanmar	Bild von da Vinci (Mona...)			deutsche Presse-agentur (Abk.)			
				Vorname der Riefenstahl	ägyptische Pyramidenstadt				Korsett	seem-anwerben					Stadt in Sibirien		
Teil des Heeres	US-Astronaut	Informations-aussage	Qualitätsstufe (engl.)			Redner der Antike	Kater in der Fabel				genetischer Fingerabdruck		Süßfrucht	Feuerland-indianer			
südfranzösisches Seebad				marokk. Atlantik-Hafenstadt		örtlich					Nachbar-in-sel von Malta		Teil des Waffenvisiers				spanischer Artikel
			Korridor	Stadt im Hegau			nord-Unters-welts-göttin			Gehaim-gericht	Kunst-stil im MA			Fremd-wortteil mit		Initialen des Autops Amblet	
französischer Männername		andererseits					deutsche Sängerin (Mary)						wach rüteln				
Roman von Emile Zola			nieder-deutsch: das			böser Geist	eigenes Tun be-dauern				Haupt-stadt Taiwans		Getreide-größ-speicher			Berg-bach	
flüssiger Koch-rück-stand			grab, läbel	voll-länend				tägliche TV-Seri-gerichten (engl.)		englisch: nach, zu							
		Männer-kose-name	kuwaitische Währung			Killer-wal		Musik-zeichen im Psalm			Whiskey-typ (Malz)						
König von Wessex † 726	ehem. europ. Reichs-währung	englisch: nach			italienisch: zwei	skandi-navische Haupt-stadt				Comic-figur (... und Strupp!)							
Ex-Bundes-minister			Kfz-Z. Geln-hausen		franz. Modeschöpfer † 1957		Kose-wort für Vater			röm. Zahl-zeichen: zwei	röm. Zahl-zeichen: neunzig						
ein Wasser-sport	Burg-graben-über-gang							Monitor-bild-punkt									
					Vorname von US-Filmstar Gibson		Über-wachung										

**hörgerätemeister**  
Reparaturen für Ihre Geräte

**Raumpfleger (m/w/d)**  
für 12 - 15 Std./Monat auf Mindestlohnbasis gesucht

Stad 5 | 37269 Eschwege  
Tel. 05 61 - 33 77 78 7  
hoergeraetemeister@arcor.de

**Wir kaufen Ihre Immobilie**  
sofort o. bewerben sie europaweit  
☎ 06625-1820  
Immobilien-Sofortkauf.de

**Apel Königsalm GmbH**  
Wir suchen Unterstützung  
**Reinigungs-/Spülkräfte m/w/d**  
Vollzeit, TZ und zur Aushilfe.  
Tel. 05605-9290628

**Apel Königsalm GmbH**  
Wir suchen Unterstützung  
**Koch/Köchin m/w/d**  
Vollzeit, TZ und zur Aushilfe.  
Tel. 05605-9290628

**KLEIN** E-Bike  
Transport- und Fahrradnotdienst  
0561 / 81 03 83

**Speedlog GmbH**  
Internationale Spedition sucht  
**Kraftfahrer im Nah- und Fernverkehr,**  
Tel.: 0561-589468107  
oder bewerbung@speedlog.de

**KLEIN** E-Bike  
Transport- und Fahrradnotdienst  
0561 / 81 03 83

**Maler & Verputzgesellschaft Dittmar mbH**  
Dnh. Matthias Dittmar  
Im Schloppe 4 · 34379 Calden  
Tel. 0 56 77 / 3 59 · Fax -92 55 80  
www.maler-dittmar.de

**AUFGEPASST !!! 20% Coronarabatt !!!**  
Werbewochen bei Firma Stieb, Kassel:  
Dach- und Fassadensanierung,  
auch Dachreparaturen,  
Dachbeschichtung, Dachrinnen-  
reinigung ab 1,50€/lfdm.  
Wir freuen uns auf Ihren Anruf!  
Tel. 0172-5625766 · Büro 0561-51058961

**LAGERBOXEN ZU VERMIETEN - in Kassel**  
H&S Lagerbox selfstorage  
Tel. 0561/84 0 73 oder -74

Hausfrau (34) ganz privat 01522-231 85 73

**KLEIN** E-Bike  
Transport- und Fahrradnotdienst  
0561 / 81 03 83

**Technisch-kaufmännischer Sachbearbeiter SHK (m/w/d)**  
in Vollzeit gesucht.  
Kopp Haustechnik GmbH  
Flensburger Straße 1a, 34225 Baunatal  
Telefon 05601 9696900 | kopp-haustechnik.info

**BARGELD SOFORT!**  
WIR SIND AUCH  
JETZT FÜR SIE DA UND KAUFEN (FAST) ALLES!  
**money point**  
Friedrichsplatz 6 – ☎ 0561-9701105  
www.moneypoint.kassel.de

**Lössetal**  
Ambulanter Intensivpflegedienst

Wir suchen eine/n  
**Pflegefachfrau/-mann (m/w/d)**  
Bruttogehalt ab **3.200 €\***  
zzgl. Weihnachtsgeld & 30 Arbeitstage Urlaub  
\*+ 100,- € montl. mit entsprechender DIGAB-Zusatzqualifikation, bei Vollzeit  
Wir freuen uns auf Deine Unterstützung!

Fröbelstraße 1, 34298 Helsa  
**(05605) 929 79 50**  
Frau Hanna Schley  
pd@ai-lossetal.de  
www.ai-lossetal.de

**Apel Königsalm GmbH**  
Wir suchen Unterstützung  
**Service-/Thekenmitarbeiter m/w/d**  
Vollzeit, TZ und zur Aushilfe.  
Tel. 05605-9290628

Physiotherapeut (m/w/d) ab sofort in TZ oder auf 450€-Basis in Baunatal gesucht.  
**Physio Balance**  
Fr. Müller Tel.: 05601-9614944

**www.kaminbrennholz.com**  
Tel. 0173/3950311

**Barrierefreies Bauen! Meisterbetrieb**  
**WLODEK-BAU**  
IHR PARTNER FÜR BAUVORHABEN ALLER ART und Montage

Robert Wlodek · Annastraße 12 · 34119 Kassel  
Tel. : 0561 / 20 79 558 · Mobil: 0174 / 16 52 551  
info@wlodek-bau.de · www.wlodek-bau.de

**Fahrer m/w/d für Personenbeförderung gesucht.**  
Jens Marggraf GmbH  
Melsungen, Fritzlar, Tel: 0 56 61-12 20

**Matthias Holzapfel MAHO Maler und Trockenbau GmbH**  
Alles aus einer Hand: Planung · Umbau · Ausbau · Renovierung

- Maler & Tapezierarbeiten
- Fassadendämmung und Anstrich
- Altbau & Fachwerksanierung
- Wand & Deckenbau
- Akustik & Trockenbau
- Fliesen & Natursteinverlegung
- Schimmelpilzbeseitigung
- Bodenbeläge

**Telefon: 05677-9228855 · Mobil: 0177/4163765**  
maho-maler.de · 34379 Calden, Hauptstr. 19b

AEG · Bosch · Miele · Juno · Zanker  
Bauknecht · LG u.v.a.  
...hin zu...  
**Kimm!**  
NEUE:  
Wäschetrockner ab € 129,-  
Waschmaschinen ab € 199,-  
Geschirrspüler ab € 255,-  
Einbauherd mit Cr.-Feld € 299,-  
Einbauküchen Super preiswert!  
Viele Geräte mit kleinen Lackfehlern!  
Wir nehmen Ihr Altgerät in Zahlung!  
NORBERT KIMM · Mönchebergstr. 4  
Kassel · Telefon 8 70 03 96  
www.hinzu-kimm.de

**Senioren- und Therapiezentrum HELSA**

Wir suchen zum nächstmöglichen Zeitpunkt eine/n  
**Physiotherapeuten/-in (m/w/d) - VZ/TZ/GfB**  
für die Praxis im eigenen Haus

Senioren- und Therapiezentrum Helsa  
Fröbelstraße 6, 34298 Helsa  
**(05605) 808 - 0**  
Frau Jutta Bauer  
heimleitung@haus-helsa.de  
www.haus-helsa.de

**H. D. Mucha GmbH**

- Bau- und Betonsanierung
- Mauertrockenlegung
- Balkonsanierung · Schornsteinbau und -sanierung
- Leckortung und Wasserschadenbeseitigung

Niedervellmarsche Straße 6 · 34233 Fulda  
Telefon 05 61 / 81 23 48 · Fax 05 61 / 81 37 21

Anzeigen in Ihrer Tageszeitung sind eine wirkungsvolle Werbemöglichkeit.

**Ihnen ist langweilig?**

In Ihrer Tageszeitung finden Sie Veranstaltungstipps, die wasserdicht sind.

**Besonders preiswert! Kleine Anzeigen mit großem Echo!**

Private Kleinanzeigen sind für viele unserer Leser die Lieblingslektüre.

Nutzen Sie dieses Interesse, wenn Sie etwas kaufen oder verkaufen wollen, wenn Sie eine Stelle oder eine Wohnung suchen oder auch, wenn der dritte Mann zum Skat fehlt.

# Gebrauchtwagen-Check

## Aus zweiter Hand: BMW 2er Active Tourer

Mit dem 2er Active Tourer ließ BMW eine dynamische Version eines Hochdachkombis auf den Markt rollen. Was taugt dieses - für manchen BMW-Fan gewöhnungsbedürftige - Modell auf dem Gebrauchtwagenmarkt?

Der 2er Active Tourer ist BMWs erster Versuch im Segment der Familienvans. Dass der Hersteller das Modell zu Zeiten eingeführt hat, in denen die auch Mini- oder Kompaktvans genannte Klasse eher vom Aussterben bedroht ist, verwundert allein daher.

Die Kinnlade ging manchen BMW-Fans außerdem nach unten, weil erstmals bei der sportlichen Marke Frontantrieb eingeführt wurde und dieser teils auch noch an einen Dreizylinder gekoppelt war. Aber alles kein Thema: Denn der Active Tourer ist als Gebrauchter ein Musterknabe.

**Modellhistorie:** Der Active Tourer kam 2014 auf den Markt. Seit der Modellüberarbeitung 2018 erfüllen die meisten Motoren die Abgasnorm Euro 6d-TEMP. Ebenfalls neu: ein Siebengang-Doppelkupplungsgetriebe.

**Abmessungen:** 4,35 m x 1,80 m x 1,56 m (LxBxH), Kofferraumvolumen: 468 l bis 1510 l (Hybrid: 400 l bis 1350 l).

**Karosserievarianten:** Der BMW 2er Active Tourer ist ein fünftüriger Van. Die Version mit um elf Zentimeter



**Hohes Dach, Frontantrieb und ab drei Zylinder:** Für manche BMW-Fans war das Van-Konzept des 2er Active Tourers ungewohnt.

FOTO: BMW AG/DPA-TM

verlängertem Radstand heißt Gran Tourer und ist ein optionaler Siebensitzer, seit 2015.

**Stärken:** Der Active Tourer verbindet die sportlichen Tugenden der Marke wie agiles Handling mit dem Pragmatismus eines Vans im Stile des VW Touran. Schon die schwächsten Motoren sind recht kräftig. Bei der Hauptuntersuchung (HU) ist „alles in Butter“, wie der „Auto Bild Tuv Report 2021“ bilanziert. Die Fahrwerkskomponenten gelten als top, auch die Bremsbauteile machen beim

ersten HU-Termin keine Probleme.

**Schwächen:** Man könnte sich an der sehr straffen Federung stören oder daran, dass die starken Fronttriebler es an Traktion missen lassen. Bei der HU weisen außerdem die Scheinwerfer zu viele Mängel auf und liegen dabei 20 Prozent über dem Durchschnitt. Die Abgasuntersuchung (AU) besteht der Van ebenfalls überdurchschnittlich oft nicht.

**Pannverhalten:** Der ADAC schreibt mit Blick auf

seine Statistik: „Der Active Tourer erreicht beste Noten.“ Tatsächlich sind dem Club keine statistisch relevanten Mängelschwerpunkte bekannt.

**Motoren:** Benziner (Drei- und Vierzylinder mit Front- und Allradantrieb): 75 kW/102 PS bis 170 kW/231 PS; Diesel (Drei- und Vierzylinder mit Front- und Allradantrieb): 70 kW/95 PS bis 140 kW/190 PS. Seit 2016 ist der Plug-in-Hybrid 225xe mit 165 kW/224 PS Systemleistung verfügbar.

**Marktpreise** (laut „DAT Marktspiegel“ der Deutschen Automobil Treuhand mit jeweils statistisch erwartbaren Kilometern):

-Active Tourer 225xe (2017); 165 kW/224 PS (Dreizylinder + Elektromotor); 62 000 Kilometer; 15 650 Euro.

- Active Tourer 218d (2016); 110 kW/150 PS (Vierzylinder); 91 000 Kilometer; 11 800 Euro.

- Gran Tourer 216i (2015); 75 kW/102 PS (Dreizylinder); 88 000 Kilometer; 10 700 Euro.

tmn

## Tipps zum Überholen auf der Landstraße

„Fahr doch zu!“ - mag es vielen durch den Kopf gehen, wenn sie hinter langsameren Autos auf der Landstraße hängenbleiben. Doch wie viel Platz zum Überholen braucht es eigentlich - und wie geht das sicher?

Überholen darf nur, wer während des gesamten Vorgangs andere weder behindert noch gefährdet. So steht es in der Straßenverkehrsordnung. Besonders auf Landstraßen ist das nicht einfach. Gegenverkehr ist jederzeit möglich, Sicherheitsabstände müssen eingehalten werden.

Laut Expertenorganisation Dekra ist hier ungefähr doppelt so viel Strecke nötig wie für den reinen Überholvorgang. Zum Überholen eines mit 60 km/h fahrenden Lkw braucht man demnach insgesamt knapp 600 Meter an freier Strecke. „Schon beim geringsten Zweifel darf unter keinen Umständen überholt werden“, äußert sich Dekra-Unfallforscherin Stefanie Ritter. Das gelte ohne Ausnahme, wenn Kurven oder Kuppen die Sicht nehmen oder im Bereich von Kreuzungen und Einmündungen.

Besondere Vorsicht ist beim Überholen von großen Landmaschinen angebracht, speziell wenn deren Blinker verdeckt oder durch Arbeitsgeräte verdeckt sind. Dann könnte ein Fahrzeug auch unerwartet abbiegen. Sind solche Fahrzeuge schwer beladen oder überbreit, wird es auf schmalen Straßen ohnehin zu eng für einen sicheren Überholvorgang. Dann hilft nur Geduld.

tmn

Der große, beliebte und traditionelle  
Hallen- und Freigelände  
**ANTIK- & TRÖDELMARKT**  
Keine Parkgebühren | Keine Neuware  
**10. Okt. 2021**  
in Homberg (Efze)  
Info's unter: 0174 620 87 80  
www.messepark-homberg.de

Baumarkt

Trockenes Buche Brennholz  
Tel. 056 84/93 16 70

Buchenbrennholz, ofenfertig,  
trocken, ab 38 €.  
www.brennholzfahrer.de • Tel. 0172 - 5211121

1A Buche ab 39,- □ ☎ 0152-28000388  
www.brennholzhandel-vey.de

Bekanntschäften

Monika, 66 J., mit ansehn. Figur, sparsam u. bescheiden. Habe ein kl. Auto u. ein Händchen dafür, alles schön sauber u. gemütlich zu halten, auch als gute Köchin werde ich geschätzt. Mir fällt als warmherzige Frau das Alleinsein besonders schwer. Lass mich die treue u. zärtl. Gefährtin an Deiner Seite sein, ruf jetzt üb. PV an. Tel. 01520-8293309

Hiltrud, 77 J., vitale, aufrichtige Witwe, mit dem Herz am rechten Fleck. Wenn Sie sich auch so einsam u. allein fühlen, werden Sie mich gut verstehen. Ich möchte für Sie da sein, kochen u. Sie liebevoll umsorgen. Ein Auto für gemeins. Unternehmungen habe ich auch. Rufen Sie üb. PV an, ich stelle mich gerne bei Ihnen vor. Telefon 0176-34488463

Heidi, 72 J., verwitwet, bin eine gutmütige, fleißige Frau, die es nicht immer leicht hatte. Mag Handarbeiten, kochen u. den Haushalt führen. Ich würde Ihnen eine gute Gefährtin sein, die Ihnen Geborgenheit schenkt u. mit Tatkraft zur Seite steht. Mit m. Auto könnte ich zu Ihnen kommen. Kostenloser Anruf, Pd-Seniorenglück Telefon 0800-7774050

Kontakte

Sie (67) BH DD, privat 01525-299 23 41

markt.de KLEINANZEIGEN-APP  
Jetzt noch schneller finden, was man sucht mit der markt.de App!  
kostenlos downloaden  
Laden im App Store  
JETZT BEI Google play

## Warten Sie bitte nicht bis zur letzten Minute.

Je früher Sie Ihre Anzeige bei uns aufgeben, um so individueller können wir Sie bedienen.

**Blumenriviera**  
Leserreise mit Fredrich Reisen  
HERBSFERIEN SCHNELL SEIN! BEGEHRTER TERMIN!  
**6 Tage: Monaco - Portofino & die Côte d'Azur**  
**1. Tag: Anreise Blumenriviera**  
Die Abreise erfolgt am frühen Morgen über San Bernadino und Genua an die Blumenriviera. Abendessen.  
**2. Tag: Monaco**  
Während dieses Ausflugs lernen Sie die „Schwester“ der Blumenriviera kennen - die Côte d'Azur. Sie fahren zunächst zum exotischen Garten mit über 6000 Dickblattgewächsen und Kakteen. Danach ein Spaziergang zur Kathedrale (Fürstengruft) und zum Palast (Wachablösung). Fahrt entlang des Yachthafens auf der Rennstrecke des großen Preises von Monaco. Möglichkeit, das prunkvolle Spielcasino von Monte Carlo zu besichtigen.  
**3. Tag: Genua - Schifffahrt - Portofino**  
Ihre erste Station ist Genua. Genua hat den größten Handelshafen Italiens. Sie fahren mit dem Bus einmal quer durch die Stadt und bekommen einen Eindruck von dem quirligen Leben in der Hafenstadt. Weiter geht es bei einer herrlichen Küstenfahrt bis nach Rapallo. Von hier aus starten Sie zu einer Schifffahrt nach Portofino. Die Halbinsel ist eine der schönsten Abschnitte der ligurischen Küste. In dem kleinen malerischen Fischerdorf können Sie die Seele baumeln lassen.  
**4. Tag: Nizza - Menton**  
Es geht zur Côte d'Azur, nach Nizza. Auf der Fahrt nach Nizza werden Sie noch einen Zwischenstop bei einer Parfümfabrik einlegen. Anschließend eine Stadtrundfahrt in Nizza. Gelegenheit zum Spaziergang in der Altstadt und Mittagspause. Danach geht die Fahrt nach Menton. Sie ist für ihre Strände und Gärten bekannt. Die Zitronenbäume tragen das ganze Jahr über Früchte. Rückfahrt zum Hotel. Das Abendessen wird heute als 6-Gang Menü im Rahmen eines leckeren ligurischen Spezialitätenabends gereicht und mit Live Musik unterstrichen.  
**5. Tag: San Remo**  
Heute geht es nach San Remo, dem Hauptort der Blumenriviera. 1905 wurde das bekannteste Gebäude der Stadt, die Spielbank, gebaut. Nach einer Führung haben Sie noch Zeit, die Einkaufsstraßen zu genießen. Weiter geht es in das Hinterland zu einem Weingut. Gegen einen Aufpreis gibt es eine kleine Weinprobe und Verkostung von ligurischen Spezialitäten. Hier können Sie auch Weine, Olivenöl, Pesto etc. käuflich erwerben. Danach besuchen Sie Dolceaqua mit der bekannten Bogenbrücke.  
**6. Tag: Heimreise**  
Frühstück. Rückankunft am späten Abend.  
Folgendes Programm ist zubuchbar:  
**In Ihrer Reise enthalten:**  
✓ Bus der Königsklasse  
✓ 5 x Übernachtung mit Frühstücksbuffet  
✓ 4 x Abendessen (3 Gang Menü mit Fisch oder Fleisch)  
✓ 1 x Ligurischer Spezialitätenabend mit 6-Gang Menu und Live-Musik  
**Termin: 6 Tage - 5 x HP:**  
19.10.-24.10.21 nur **379,-**  
Einzelzimmer Aufpreis **90,-**  
**Ihre Unterbringung:**  
Sie übernachten im Hotel Villa delle Rose oder Ideal. Die 3-Sterne Hotels werden von 2 deutschen Brüdern geführt und befinden sich in Boggio Verezzi, ca. 50 m vom Meer entfernt. Gratis WLAN, Zimmer mit Bad oder Dusche/WC und TV mit deutschen Sendern.  
**Zubuchbare Ausflüge mit Reiseleitung:**  
2. Tag: Monaco nur 39,-  
3. Tag: Genua/Portofino 39,-  
4. Tag: Nizza/Menton nur 37,-  
5. Tag: San Remo nur 35,-  
**Unser Angebot für Sie:**  
Paketpreis alle Ausflüge anstatt +50,- nur **135,-**  
**NUR NOCH WENIGE PLÄTZE FREI!**  
Tel.: 0561 - 95 14 44 (Mo.-Fr. 09-18 Uhr)  
Wenn Sie nicht direkt verbunden werden, kann die Nachfrage groß sein, einfach erneut anrufen!  
Reisebüro Fredrich GmbH ★ 34253 Lohfelden / Kassel ★ Lange Str. 57 ★ www.fredrich.de



# GOLDANKAUF LOHFELDEN

Anzeige

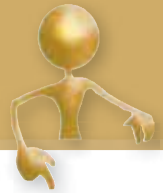

## Aktion nur 5 Tage gültig!! Nutzen Sie die einmalige Gelegenheit.

## Montag bis Freitag 10-18 Uhr

Ohne Risiko!  
Militärorden  
Unverbindliche Beratung  
Transparente Abwicklung  
Seriöser Ankauf  
Sofortige Barauszahlung



## WIR KAUFEN AN: Wir zahlen bis zu



# 64 € pro Gramm

## GRATIS Kaffee & Kuchen



### Für Pelze und Nerze bis zu 8.000,- €

### Ankauf von Goldschmuck aller Art.

Altgold, Bruchgold, Münzen, Barren, Platin sowie gut erhaltene Ringe, Broschen, Ketten (Armbänder bevorzugt in breiter Form), Colliers, Medaillons, Golduhren – auch defekt, Pelz i. V. mit Gold

**ZAHNGOLD**  
(mit und ohne Zähnen),



**ANTIKE GOLD-  
ARMBÄNDER**  
(bevorzugt in breiter Form),

**GOLD-TASCHENUHREN** (aller Art),  
**5 & 10 D-MARK MÜNZEN**



Altgold



Silberbesteck 90/100/800



Orden/Abzeichen

**PELZMÄNTEL\***

**LEDER- UND LAMMFELL\***

\*in Verbindung mit Gold



Gold- und Silbermünzen



Modeschmuck



Rolex, Omega etc.

**Hausbesuche bis zu**

**60 km kostenlos!**

**Gerne prüfen wir Ihren  
Schmuck auf Echtheit!**



Breite Armbänder

Ankauf von Lederjacken  
und Ledermänteln aus  
Glatt- oder Wildleder,  
auch Lammfellmäntel,  
zum Höchstpreis  
von bis zu 4.000,- €



WIR SCHÄTZEN IHRE ANTIQUITÄTEN,  
SCHMUCK, PELZE u. v. m.

**Kostenlos und unverbindlich!**

## Goldankauf Lohfelden

Hauptstraße 31 | 34253 Lohfelden

Telefon 0561 430215 53

oder Mobil 0176 20961546



Ankauf von Zinn aller Art



**Gerne übernehmen wir  
Ihre Spritkosten bis  
zu 30,- € bei  
Verkauf!**

## Wir schätzen Ihre Antiquitäten, Pelze und Ihren Schmuck kostenlos!

Lohfelden - Goldankauf, Pelzankauf, Höchstpreise bis zu 8.000 € für Pelze für Russland. In Lohfelden in der Hauptstraße 31 werden Schmuck und andere Gegenstände aus Edelmetall aufgekauft. Bei Goldankauf Lohfelden werden Zahngold, Bruchgold, alte Ringe, Ketten, Broschen mit Diamanten, Perlen, Antiquitäten, Möbel, Bil-

der, Pelze, Silber, Goldmünzen, Silbermünzen, Zinn, Uhren (Rolex, Cartier, Omega etc.), Bernsteine, Korallen, Orden, Abzeichen, Nähmaschinen sowie Abendgarderobe und vieles mehr zu Höchstpreisen aufgekauft. Holen Sie sich eine kostenlose Beratung ein und lassen Ihre Wertgegenstände schätzen. Diskre-

tion und Transparenz sind bei Goldankauf Lohfelden natürlich selbstverständlich. Die Experten von Goldankauf Lohfelden bearbeiten die verschiedenen Anliegen der Kunden natürlich sofort, und das ganz ohne versteckte Kosten oder eine Verkaufsverpflichtung. Wählen Sie den sicheren Weg und

lassen Sie sich von Fachleuten beim Verkauf Ihres Edelmetalls freundlich, fachkundig und seriös beraten, denn auf Fairness, Ehrlichkeit und Professionalität können sich Kunden bei Goldankauf Lohfelden verlassen. Gerne bieten wir unseren Kunden auch kostenlose Beratung bei Ihnen zu Hause an. Bei Ankauf

erfolgt eine sofortige Barauszahlung. Höchstpreise bis zu 64 € pro Gramm Gold. Gerade jetzt bietet der Verkauf von altem Edelmetall, Antiquitäten und Pelzen eine tolle Möglichkeit, Höchstpreise zu erzielen. Gerne empfangen wir Sie mit Kaffee und Kuchen und freuen uns auf ein nettes Gespräch.

Hauptstraße 31,  
34253 Lohfelden,  
Telefon 0561 430215 53  
oder Mobil 0176 20961546  
Öffnungszeiten:  
Mo. bis Fr. 10.00-18.00 Uhr

Gerne vereinbaren wir auch einen Termin bei Ihnen zu Hause! Kostenlos bis zu 60 km!