

STÄRKE JETZT DEIN IMMUNSYSTEM

medi fit

05692 - 995001
www.medifit-wolfhagen.de

Beyer Haustechnik
Heizung & Sanitär

Planung • Beratung • Installation

- Brennwertechnik
- Wärmepumpen
- Heizkesselerneuerung
- Solaranlagen
- Badmodernisierung
- Schornsteinsanierung
- Fachunternehmen für Heizölverbraucheranlagen

Dorfstraße 8 • 34376 Immenhausen/Mariendorf
Tel. 0 56 73 / 16 45 • Fax 0 56 73 / 91 39 77
Mobil 01 72 / 6 79 40 65

HEIMAT NACHRICHTEN

HOFGEISMAR WOLFHAGEN

Die Renault Z.E. MODELLE

100 % elektrisch.
100 % alltagstauglich.



H.K. Möller GmbH & Co. KG
Im Tor 14
34308 Bad Emstal-Balhorn
Telefon 05625 850

H.K. MÖLLER
Renault-Vertragshändler
Autos für's Leben

Reinhardshagen
Friedwald Reinhardswald wird 20 Jahre alt.



Wolfhagen
Tabea Schmidt ist neue Vikarin in Wolfhagen.

Wolfhagen / Zierenberg
Kreis und Kommunen investieren in Radwege.



Mehr Flüge nach Mallorca

Kassel Airport stellt vorläufigen Sommerflugplan 2022 vor

Calden – Spanien, Griechenland und Ägypten: Auch im kommenden Jahr sollen vom Kassel Airport wieder Urlaubsorte am Mittelmeer angefliegen werden. Der Flughafen hat nun den vorläufigen Sommerflugplan 2022 vorgestellt. Dieser gilt ab Mai bis einschließlich Oktober.

Auffällig ist, dass die spanische Insel Mallorca vier Mal wöchentlich (montags, mittwochs, freitags, sonntags) angefliegen werden soll – in diesem Jahr waren es drei Verbindungen pro Woche. „Wir freuen uns sehr über den Mallorca-Ausbau im kommenden Sommer“, erklärt dazu die Fluglinie Sundair. Man fliege vorrangig für die eigenen Partner, die Veranstalter. „Diese kennen die Kundenwünsche am besten, und wir bilden die hohe Nachfrage mit einer zusätzlichen Frequenz im Flugplan ab“, antwortet die Charterfluggesellschaft auf Anfrage unserer Zeitung.

Drei mal wöchentlich (dienstags, donnerstags und samstags) geht es nach Kreta, und je zwei Mal pro Woche (donnerstags und samstags) nach Rhodos, (mittwochs und sonntags) nach Fuerteventura und (montags und freitags) nach Hurghada. „Die Flüge sind bereits jetzt buchbar“, erklärt Flughafensprecherin Natascha Gaebelein.

Zusätzlich zum regulären Flugplan seien wieder verschiedene Sonderreisen geplant. Dazu zähle Finnland. Veranstalter ist die Vianova GmbH aus Weimar. „Weitere Reisen sind in Vorbereitung“, sagt Gaebelein.

Gefragt sind dieses Jahr bei den Urlaubern Reisen auf die



Kassel Airport: Jetzt wurde der Sommerflugplan für das kommende Jahr ab Calden vorgestellt. Es stehen wieder mehrere Ziele im Mittelmeerraum auf dem Programm. FOTO: MATTHIAS MÜLLER

Ostseeinsel Usedom, eine neue Verbindung ab Calden. Veranstalter ist Christian Henkel, der im Terminal sein Reisebüro „Urlaub ab Kassel Airport“ betreibt. „Wir arbeiten daran, im nächsten Jahr wieder Flüge nach Usedom anbieten zu können“, sagt er und fügt mit hinzu: „Erfreulicherweise werden die Mittelmeerreisen für den nächsten

Sommer schon gebucht.“ Airport-Geschäftsführer Lars Ernst berichtet, dass viele Menschen in diesem Jahr auf Reisen verzichtet hätten. „Sie können nun wieder langfristig Urlaub planen“, so Ernst. Aufgrund des vorläufigen Sommerplans und der frühen Buchbarkeit erleichtere man den Reisebüros die Arbeit. nem

WINTERFLUGPLAN 2021/2022

Im aktuellen Sommerflugplan fliegt Sundair noch bis einschließlich Sonntag, 31. Oktober nach Mallorca, Heraklion, Rhodos, Fuerteventura und Antalya. Bis Samstag, 30. Oktober geht es zudem mit Rhein-Neckar Air nach Sylt und Usedom. Auch im Winter werden Flüge starten: „Ab dem 5. November geht es bis Ende April 2022 freitags nach Hurghada, samstags nach Fuerteventura und sonntags nach Cran Canaria“, sagt Flughafensprecherin Natascha Gaebelein. nem

Eine himmlische Nacht der Tenöre

Warburg – Eine himmlische Nacht der Tenöre - Passione per la musica - bieten drei Opernsänger an. Das Klassik-Highlight ist am Mittwoch, 5. Januar, ab 19.30 Uhr in der Kirche Maria im Weinberg in Warburg zu hören. Die Musiker Georgios Filadelfefs, Boris Taskov und Georgi Dinev - ein Grieche und zwei Bulgaren sowie ein vierköpfiges Kammerorchester interpretieren Werke von Komponisten wie Giuseppe Verdi, Ruggero Leoncavallo, Ernesto De Curtis und Puccini. In dem zweistündigen Konzert sind Arien wie „E lucevan le stelle“ und „Domanda al ciel...“ aus Tosca, Rigoletto und Don Carlos, und „Agnus Dei“, „Ave Maria“ und „Panis angelicus“ sowie „Nessun Dorma“ zu hören. Karten gibt es im Vorverkauf an allen bekannten Vorverkaufsstellen unter Telefon 01 89 / 6 05 04 00 sowie adticket.de ab 29,90 Euro. zrk



Drei Tenöre kommen nach Warburg. FOTO: RADOSTIN DIMITROV / NH

Heimatinformationen
Hofgeismar / Wolfhagen

Sabine Reitz
Hofgeismar
Teamleitung Verkauf
+4956 7150 9027
sabine.reitz@hna.de

HEIMAT NACHRICHTEN

Unser Fahrzeugangebot:



Fiat Panda MyStyle 1,2 8V
EZ: 07/16, 51 kW, 36.949 km, weiß

Anhängerkupplung, ESP, Klimaanlage, el. Fensterheber vorn, ZV m. Funkfernbedienung, Radio/CD/MP3, Bremsassistent u. v. m.

Unser Angebot: € 7.900,-
Auf Wunsch auch mit Finanzierung möglich.

MÜLLER SERVICE
Friedhelm Müller e. K.
Lange Str. 29 • 34396 Liebenau-Ostheim
www.mueller-ostheim.de
05676 98970 • Fax: 989725

Die Bauelemente-Studio-Meyer GmbH aus Wolfhagen ist Ihr kompetenter Partner für energieeffiziente Fenster und Türen aus Kunststoff, Holz und Aluminium.

Zur Verstärkung unseres Teams suchen wir ab sofort

Monteure (m/w/d)

für die Montage von Fenstern, Türen und Beschattungen.
Führerschein erwünscht.

Bauelemente-Studio-Meyer GmbH
Fenster • Türen • Rollläden • Garagentore • Markisen

Bauelemente-Studio-Meyer
Schützeberger Str. 92
34466 Wolfhagen
Telefon 05692 995020
www.bauelemente-studio-meyer.de

Fachbetrieb aus Beverungen

- ✓ Wintergärten
- ✓ Terrassendächer
- ✓ Haustüren
- ✓ Fenster

FIRMA FLEX
05273-367530

ECKSTEIN



30.10. BIS 27.12.2021

GÄNSEKEULE IM ECKSTEIN
MIT DREI KARTOFFELKLÖBEN,
HERZHAFTEM ROTKOHL UND
KLASSISCHER BRAUNER SOBE

NUR 22,90 €

ECKSTEIN-LIEFERT.DE / IM ECKSTEIN

UNIKASSEL VERSITÄT

Bio Lagerkartoffeln!

Bio Gänse & Enten

Hofladen:
Donnerstag und Freitag von 10-18 Uhr
Samstag von 10-14 Uhr

Weihnachtsgänse jetzt bestellen!

Tel. 0561 8041440
Domäne Frankenhausen (an der B 83)

Dudeck

34396 Liebenau-Haueda
05676 989 128

Letzte Ruhestätte für 16 000

Friedwald Reinhardswald wird 20 Jahre alt – Nachfrage groß

Reinhardshagen – Als erster Bestattungswald in Deutschland wurde im November 2001 der Friedwald Reinhardswald eröffnet – und die Nachfrage nach der letzten Ruhestätte unter Bäumen ist ungebrochen. Seit der Eröffnung haben sich 16 100 Menschen dafür entschieden, rund 7900 wurden schon beigesetzt. Der Friedwald ist zudem zum Vorbild für 75 weitere Standorte in ganz Deutschland geworden.

Unter Bäumen und in der Natur begraben werden: das ist seit 20 Jahren im Friedwald Reinhardswald möglich. Der Friedhof bietet einen Ort für Trost und Trauer – und das ohne Blumen, Kränze oder Kerzen. Die Natur schmückt die Gräber selbst. Das Konzept kommt ursprünglich aus der



Zum 20-jährigen Jubiläum bekommt der Friedwald Reinhardswald eine Trostschaukel.

FOTOS: KIRA MÜLLER

Schweiz. Petra Bach, Geschäftsführerin und Friedwald-Gründerin, ist gelernte Juristin und hatte sich auf Familien- und Erbrecht speziali-

siert. Bei ihrer Arbeit stieß sie zufällig auf das Thema Friedwald und setzte sich mit diesem auseinander. „Erst haben wir nur in die Schweiz

vermittelt“, erklärt Bach. Doch die Nachfrage sei so groß gewesen, dass sie das Konzept auch nach Deutschland bringen wollte.

„Wir hatten einen Bericht über den Reinhardswald im

Fernsehen gesehen“, sagt sie. Das habe sie so schön gefunden, dass sie dort den ersten Friedwald eröffnen wollte. Nachdem ihr Mitgesellschafter daraufhin das Forstamt Reinhardshagen kontaktiert hatte, stand der Eröffnung des ersten Ortes für Naturbestattungen nichts mehr im Wege – und das ist in diesem Jahr nun 20 Jahre her.

Trost und Zuspruch inmitten der Natur

Der Wald bietet Trost und Zuspruch. Inmitten der Natur können Angehörige, die einen geliebten Menschen verloren haben, trauern. Auf der Suche nach einem passenden Geburtstagsgeschenk für den Jubiläumswald sind die Mitarbeiter des Friedwalds auf eine Trostschaukel gestoßen.

Die Idee hatten sie vom Besuch einer Naturbegräbnisstätte in den Niederlanden. Auch im Friedwald Münsingen, in der Nähe von Stuttgart, steht eine solche Trostschaukel bereits – und seit kurzem nun auch im Friedwald Reinhardswald, wo sie eine Therapie-Möglichkeit für Angehörige bietet.



Petra Bach
Geschäftsführerin Friedwald

kir

Ruheforst und Friedwald ist nicht das Gleiche

Der grundlegende Unterschied zwischen einem Ruheforst und einem Friedwald ist, dass bei Friedwäldern die Ruhestätten nur unter Bäumen gelegen sind. Im Ruheforst besteht zusätzlich die Möglichkeit einer Beisetzung unter Sträuchern und Steinen. Für beide Begräbnisstätten werden biologisch abbaubare Urnen genutzt. Je nach Bodenbeschaffenheit dauert es bis zu fünf Jahre, bis eine Urne in der natürlichen Umgebung des Waldes abgebaut ist.

kir

Digitale Vortragsreihe zu Cybercrime

Kreis Kassel – Schutz und Sicherheit vor Cybercrimephänomenen: Zu diesem Thema bietet das Polizeipräsidium Nordhessen in Zusammenarbeit mit den Volkshochschulen der Region Nordhessen sowie weiteren regionalen Netzwerkpartnern eine kostenlose digitale Vortragsreihe an. Insgesamt finden sieben Termine mit unterschiedlichen Themenschwerpunkten statt. Eine Anmeldung ist erforderlich.

Die einzelnen Termine im Überblick:

- Montag, 25. Oktober: Datendiebstahl – Darknet – Digitaler Nachlass.
- Montag, 8. November: Sicherheit für mobile Endgeräte.
- Montag, 22. November: Smarte Geräte sicher nutzen.
- Montag, 6. Dezember: Sicherheit durch die Weihnachtszeit.
- Montag, 10. Januar: Gute Vorsätze für das neue digitale Jahr.
- Montag, 24. Januar: Zwischen talken und stalken.
- Montag, 7. Februar: Sicherheit im Internet.

Anmeldung und weitere Informationen im Internet unter vhs-nordhessen.de

Vortrag über Pillen und Pulver

Hümme – Nahrungsergänzungsmittel stehen am Donnerstag, 4. November, im Generationenhaus Bahnhof Hümme im Mittelpunkt. Ab 15 Uhr erklärt eine Expertin der hessischen Verbraucherzentrale in einem Kurzvortrag über Nutzen und Risiken von Pillen und Pulverchen.

Der Vortrag ist kostenlos. Eine Anmeldung bis zum Montag, 1. November, ist erforderlich unter Telefon 0 56 75 / 2 51 98 71 oder botschaft@generationenhaus-huemme.de

zrk

RENAULT ZOE E-TECH

Jetzt mit 10.000 € Elektrobonus* und mind. 2.500 € für Ihren Gebrauchtwagen**

Renault ZOE LIFE R110/ Z.E. 50
Ab mtl.

191,- €

Fahrzeugpreis: 29.669 € (inkl. 4.000 € Renault-Anteil)*, inkl. Antriebsbatterie. Leasing: Leasingsonderzahlung 8.500 € (bereits eingerechnet: 6.000 € Bundeszuschuss* und 2.500 € Gebrauchtwagen**), Monatliche Rate: 191 €, 60 Monate Laufzeit, Gesamtleistung 50.000 km, eff. Jahreszins 1,99 %, Sollzinssatz (gebunden) 1,97 %, Gesamtbetrag 11.460 €. Ein Kilometer-Leasingangebot für Privatkunden der Renault Bank, Geschäftsbereich der RCI Banque S.A. Niederlassung Deutschland, Jagenbergstraße 1, 41468 Neuss. Gültig für Privatkunden bei Kaufantrag bis 30.12.2021 und Zulassung bis 31.12.2021.

• E-Shifter mit 8-Modus (Ein-Pedal-Fahren) • Online-Multimediasystem EASY Link mit 7"-Touchscreen und Smartphone-Integration • Digitale Instrumententafel mit 10-Zoll Display (im Cockpit) • LED-Heckleuchten mit dynamischen Blinkern • Licht- und Regensensor

Renault ZOE LIFE R110/ Z.E. 50, Elektro, 80 kW: Stromverbrauch kombiniert (kWh/100 km): 17,2; CO₂-Emissionen: kombiniert 0 g/km; Effizienzklasse A+++. Renault ZOE: Stromverbrauch kombiniert (kWh/100 km): 17,7-17,2; CO₂-Emissionen: kombiniert 0 g/km; Effizienzklasse A+++-A+++ (Werte gemäß gesetzl. Messverfahren).

Abb. zeigt Renault ZOE INTENS mit Sonderausstattung.

Ein Angebot der **AUTOHAUS WAHL HESSEN GMBH & Co. KG** · Ihringshäuserstr. 153-159, 34125 Kassel 0561 8102-0, renault.kassel@wahl-group.de, wahl-group.de · Sitz: Weid. Str. 223-225, 57076 Siegen

*Der Elektrobonus i. H. v. 10.000 € umfasst 6.000 € Bundeszuschuss sowie 4.000 € Renault Anteil gemäß den aktuellen Förderrichtlinien des Bundesministeriums für Wirtschaft und Energie (BMWi). Auszahlung des Bundeszuschusses nach positivem Bescheid eines BAFA-Antrags. Kein Rechtsanspruch. Nicht mit anderen Aktionen kombinierbar. Gültig bei Kaufantrag bis 31.12.2021 und Zulassung bis 31.12.2021.

** Beim Kauf eines neuen ZOE E-Tech Z.E. 50 zahlen wir Ihnen mindestens 2.500 € für Ihren fahrbereiten Gebrauchtwagen, mindestens seit 3 Monaten auf Sie zugelassen.

Wir beraten Sie gern. Rufen Sie uns an und fragen Sie nach unseren Angeboten.

AUTOHAUS H. K. MÖLLER GMBH & CO. KG
Standort+Sitz: Im Tor 14 · 34308 Bad Emstal · Telefon 05625 850

AUTO-CENTER WAHL GMBH & CO. KG
Gießener Str. 52-54, 34560 Fritzlar · Tel. 05622 99 92-0 · Sitz: Weidenauer Str. 217-225, 57076 Siegen

AUTOHAUS WAHL HESSEN GMBH & CO. KG
Ihringshäuserstr. 153-159 · 34125 Kassel · Tel. 0561 8102-0 · Sitz: Weidenauer Str. 223-225, 57076 Siegen

AUTOHAUS GERHARD GRIESEL Inh. A. Döring e.K.
Standort+Sitz: Zum Wengenberg 1 · 34212 Melsungen · Telefon 05661 2271

HEINRICH VOGELI SÖHNE NACHF. KG
Standort + Sitz: Am Eschenbornrasen 16 · 37213 Witzenhausen · Telefon 05542 9357-0

Noch in Form?

„Durch den Nebenjob als HEIMATNACHRICHTEN-Zusteller bleiben wir fit und verdienen uns etwas zur Rente dazu.“

Durch einen Nebenjob als Zeitungszusteller verdienst Du Dein Geld an der frischen Luft.

Gesucht werden **Zusteller/innen** vor Ort (wohnhafte in der direkten Umgebung des Verteilgebiets). Du bist dafür verantwortlich die HEIMAT NACHRICHTEN Hofgeismar/Wolfhagen **samstags** zuverlässig an die Haushalte zu verteilen.

- **BAD EMSTAL:** Balhorn (Am Distelberg, Lindestr.)
Merxhausen
- **CALDEN:** Fürstenwald (Weimarer Weg)
Stadt (Treisweg)
Westuffeln (Kasseler Str., Mühlenbergstr.)
- **HABICHTSWALD:** Dörnberg (Silberseestr., Wolfhager Str.)
Ehlen (Kasseler Str., Lohweg)
Hümme (Hauptstr.)
Stadt (Am Hang, Am Wippeteich)
- **HOFGEISMAR:** **Holzhausen** (Eichwaldstr., Tannenstr.)
Stadt (Am Leutenhäuser Berg, Lohweg, Meisenweg)
- **IMMENHAUSEN:** **Niedermeiser Ostheim**
Heimarshausen
- **LIEBENAU:** **Veckerhagen** (Eichhof, Königsberger Str.)
- **NAUMBURG:** **Deisel** (Oberdorf)
- **REINHARDSHAGEN:** **Eberschütz, Gottsbüren**
- **TRENDELBURG:** **Gasterfeld, Stadt** (Bunsenstr., Bussardstr., Ofenbergstr., Waldstr.)
- **WOLFHAGEN:**

Bewerben Sie sich jetzt:
☎ (0561) 92094-100 oder -101
www.top-direkt.de

Sie vermissen die aktuelle Ausgabe? Sie haben Fragen zur Zustellung?

☎ 05 61 / 920 94 – 301

@ info@top-direkt.de

HEIMAT NACHRICHTEN
HOFGEISMAR WOLFHAGEN

IMPRESSUM

Herausgeber:
NHW Verlag GmbH, Frankfurter Str. 168, 34121 Kassel

Geschäftsführung:
Frank Schmid, Frankfurter Str. 168 34121 Kassel, (zugleich auch ladungsfähige Anschrift für alle im Impressum genannten Verantwortlichen)

Leitung Geschäftskunden:
Miriam Donnert (V.i.S.d.P.)

Anzeigenverkauf:
Tel.: 0 56 71 / 50 90 27
E-Mail: anzeigen@nh-wochenzeitungen.de

Layout und Gestaltung:
DIGITALE KREATIV AGENTUR
Frankfurter Str. 168, 34121 Kassel

Druck: Zeitungsdruck Dierichs GmbH & Co. KG, Wilhelmine-Reichard-Straße 1 34123 Kassel

Zustellung: TOP DIREKT Marktservice GmbH, Frankfurter Str. 168, 34121 Kassel
Tel.: 0 56 1 / 920 94-301
E-Mail: info@top-direkt.de

Anzeigenpreisliste: Nr. 1 vom 1.10.2021

Falls Sie diese Zeitung nicht mehr erhalten möchten, bitten wir Sie, einen Werbeaufkleber mit dem Zusatzhinweis „Bitte keine kostenlosen Zeitungen“ an Ihrem Briefkasten anzubringen.

Ideal wäre auch ein zusätzlicher Hinweis per Mail, mit Angabe Ihrer Anschrift, an info@top-direkt.de, damit wir unsere Zusteller davon in Kenntnis setzen können.

Weitere Informationen finden Sie auch auf dem Verbraucherportal www.werbung-im-briefkasten.de

Sie möchte Halt und Orientierung geben

Tabea Schmitt ist die neue Vikarin in der evangelischen Kirchengemeinde Wolfhagen

Wolfhagen – Sie fühle sich schon fast wie Zuhause, denn sie sei sehr herzlich von den Gemeindemitgliedern der evangelischen Kirche Wolfhagen und den Wolfhager Bürgern aufgenommen worden, sagt die neue Vikarin Tabea Schmitt. Sie habe sehr viele freundliche Gespräche geführt und die schöne Umgebung genossen, fügt sie hinzu.

Damit sie ihre neue Wirkungsstätte und vor allem die Menschen darin näher kennenlernen kann, ist sie Ende August nach Wolfhagen gezogen. Denn es sind die Menschen, die sie in allen Lebenslagen begleiten möchte, erklärt die 26-Jährige. Dieser Wunsch wurde schon früh in ihr geweckt.

Ausschlaggebend für das Interesse am Beruf des Pfarrers war jedoch ein prägendes Berufspraktikum während der Schulzeit in ihrem Wohnort Amöneburg. So begann Tabea Schmitt in 2014 nach dem Abitur ein Theologiestudium in Marburg, das sie im Juni 2021 erfolgreich beendete. Während des Studiums sammelte sie prakti-



Tabea Schmitt ist die neue Vikarin in der evangelischen Kirchengemeinde Wolfhagen. Das Foto entstand beim Vorstellungsgottesdienst. FOTO: MARYAM PARIKHAZARMEHR/REPRO: URSULA NEUBAUER

che Kurhessen-Waldeck werden unterschiedliche Handlungsfelder, wie zum Beispiel Einsegnungen, Begräbnis und Predigt eingeübt. Zur Ausbildung gehören auch Stimmbildung und Rhetorik.

Schwerpunkt Jugendarbeit

Obwohl Tabea Schmitt weiß, dass die theoretische Ausbildung wichtig ist, um ihr Sicherheit im Beruf zu geben, findet sie die praktische Arbeit in den verschiedenen Bereichen der Kirchengemeinde viel spannender. So hat sie schon bei den Jugendgottesdiensten und der Öf-

fentlichkeitsarbeit der evangelischen Kirche im Mander-Plus im September mitgewirkt. Doch ihr besonderer Schwerpunkt sei die Kinder- und Jugendarbeit, erklärt Tabea Schmitt. Bei der Begegnung mit jungen Menschen nah am Leben zu sein, hofft sie. Es ist ihr auch klar, dass die evangelische Kirche vor vielen Problemen steht und sich im Umbruch befindet.

Die neue Vikarin sieht es als eine Herausforderung an, als Pfarrerin den Menschen Halt und Orientierung zu geben und die Zukunft der evangelischen Kirche mitgestalten zu können. Und sie möchte sich dieser Herausforderung stellen. red

sche Erfahrungen unter anderem im Bereich Integration und Inklusion durch eine ehrenamtliche Tätigkeit im Integrativen Studentenwohnheim in Marburg. Dadurch gewann sie auch viele Einblicke in andere Studienbereiche.

Als ein weiteres Highlight in ihrem Leben empfand die gebürtige Göttingerin ihren Vorstellungsgottesdienst in

der evangelischen Kirche Wolfhagen im September. Begleitet wird sie während des 18-monatigen Vikariats von den Pfarrern Martin Jung und Kathrin Wittich-Jung. Ein Teil der Ausbildung findet im Evangelischen Studienseminar Hofgeismar nach einem festen Plan in drei Phasen statt. In Seminaren direkt oder in Studiengängen im Bereich der Evangelischen Kir-

BARGELD SOFORT!
WIR SIND AUCH
JETZT FÜR SIE DA UND
KAUFEN (FAST) ALLES!
money point
Friedrichsplatz 6 – ☎ 0561-9701105
www.moneypoint.kassel.de

SPARFUCHS
MITTWOCHS von 17-23 Uhr
NACHTFLOHMARKT sowie
FR. 12-20 UHR · SA. 9-18 UHR
Druselst. 1 B · 34131 KS-Wilhelmshöhe
Telefon 01 73 - 5 68 97 64

TEAM 4
Umzüge zum Festpreis, Haushalts-
auflösungen, Seniorenzüge
☎ 05 61-89 99 90

**FOTOGRAFIE
STEUDEL**

■ Portraits
■ Passfotos
■ Hochzeiten
■ Feierlichkeiten
■ Vereins- Firmenfotos
■ Fotokurse und vieles mehr
Jeden Donnerstag
15.00 – 18.00 Uhr
Zierenberger Feuerwehrhaus
im DRK Bereitschaftsraum
0561 / 92 00 21 08
01520 / 21 66 66 1
info@fotografie-stuedel.de
www.fotografie-stuedel.de

AEG • Bosch • Miele • Juno • Zanker
Bauknecht • LG u.v.a.
**...hin zu...
Kimm!**
NEUE:
Wäschetrockner ab € 129,-
Waschmaschinen ab € 199,-
Geschirrspüler ab € 255,-
Einbaueherd mit Cr.-Feld € 299,-
Einbauküchen Super preiswert
Viele Geräte mit kleinen Lackfehlern!
Wir nehmen Ihr Altgerät in Zahlung!
NORBERT KIMM • Mönchebergstr. 4
Kassel • Telefon 8 70 03 96
www.hinzu-kimm.de

**Antik 30. + 31.10.
Flohmarkt
Hann. Münden**
Weserpark ab 7 Uhr, keine Neuware,
Sa. bis 14.00 Uhr & So. bis 16.00 Uhr.
Hygiene, Abstand, Mundschutz.

Speedlog GmbH
Internationale Spedition sucht
Kraftfahrer im Nah- und Fernverkehr,
Tel.: 0561-589468107
oder bewerbung@speedlog.de

**Heimatkundliche
Nachrichten
Hofgeismar / Wolfhagen**
Sabine Reitz
Hofgeismar
Teamleitung Verkauf
☎ +4956 7150 9027
✉ sabine.reitz@hna.de
**Anzeigenschluss:
Mittwoch
10 Uhr**
**HEIMAT
NACHRICHTEN**
HOFGEISMAR
WOLFHAGEN

Premiere!
WINTERZAUBER
königlich
ORANGERIE KASSEL
www.gartenfestivals.de
11. - 14. November 2021
**VORWEIHNACHTLICHER
MARKT**
Orangerie Kassel **2G-REGEL**
Tickets im Vorverkauf und an der Tageskasse
Do. 12-20 Uhr • Fr. 11-20 Uhr • Sa. 11-21 Uhr • So. 13-19 Uhr
Evergreen GmbH & Co. KG — Tel. 0561-400 96 160
Veranstaltungsort: Orangerie, Auedamm 20, 34121 Kassel
**RADIO
HAR
MO
NY**

**Entdecken Sie jetzt unsere
Messeneuheiten!**
Vereinbaren Sie jetzt
einen Termin!
Weitere Infos unter
www.moebelkreis.de
Möbelkreis Waldeck GmbH & Co. Ausstattungshaus KG
Industriestraße 7 · 34414 Warburg · 05641 / 5254
Di-Fr. 9-18 Uhr, Sa 9-15 Uhr, Mo geschlossen

MÖBELKREIS KÜCHEN
STUDIO

Lückenschluss und Richtungsweiser

Kreis Kassel und Kommunen investieren in Radwegenetz im Wolfhager Land

Wolfhagen/Zierenberg – Das Radwegenetz im Wolfhager Land lässt noch an einigen Stellen zu wünschen übrig. Und weil der Wegebau eher teuer ist, kommt der Ausbau der Infrastruktur nur in kleinen Schritten voran. Umso erfreulicher, dass bis zum Jahresende mit vergleichsweise wenig Geld an zwei Stellen im Wolfhager Land Verbesserungen vorgenommen werden. Und so investieren der Landkreis Kassel und die

Stadt Zierenberg in die Beschilderung einer neuen, etwa fünf Kilometer langen Verbindung zwischen Zierenberg und Oberelsungen. Zuvor hatte die Kommune auf einem Abschnitt nahe Friedrichsau einen Wiesenweg mit einer wassergebundenen Decke versehen. Das Gleiche wolle nun auch Philipp von der Malsburg für ein Wegestück erledigen, das über seinen Grund und Boden führt, sagt Zierenbergs Bürgermeister Rüdiger Germeroth. Der



Wegenetz geschlossen, sagt Wolfhagens Bürgermeister Reinhard Schaake. Der Radweg führt vorbei am beliebten Naturschutzgebiet Glockenborn.

„Die letzten beiden Jahre haben noch mal verdeutlicht, wie stark der Radverkehr in unserer Region zugenommen hat – das gilt für den Raddtourismus wie für den Alltagsverkehr“, sagt Vizelandrätin Silke Engler. Der Boom des E-Bikes führe dazu, dass auch längere Strecken mit dem Rad CO₂-frei absolviert werden. Auch die Entfernung zwischen Wolfhagen und Kassel könne von Untrainierten mit dem E-Bike bewältigt werden.

130 000 Euro hat der Landkreis Kassel in diesem Jahr als Zuschuss für den Ausbau der Radweginfrastruktur verteilt. Die Empfänger des Geldes stocken den Betrag um einen Eigenanteil auf und nutzen es für Lückenschlüsse, Rastplätze oder Beschilderungen. „Inzwischen müssen wir den Topf auch nicht mehr bewerben“, sagt Arend, der sich noch mehr Geld für das Programm wünscht. Profitierten vor vier Jahren nur drei Kommunen, so sei deren Zahl auf 13 in diesem Jahr gewachsen – beworben um die Mittel hatten sich 15 Städte und Gemeinden.

Doch nicht nur der Landkreis unterstützt Investitionen ins Radwegenetz. Daneben gibt es noch weitere Förderquellen, die Städte und Gemeinden anzapfen.

Soll asphaltiert werden: Ein 120 Meter langes Teilstück des Radweges von Wolfhagen nach Bründersen. Bürgermeister Reinhard Schaake, der Radwegebeauftragte des Landkreises Kassel, Stefan Arend, und Vizelandrätin Silke Engler freuen sich über den beabsichtigten Lückenschluss.

FOTO: ANTIJE THON

neue Radweg ist eine sichere Alternative zum Radweg, der auf der Landesstraße verläuft.

Die Kosten in Höhe von 12 500 Euro teilen sich Stadt und Landkreis. In der Summe enthalten ist auch ein Betrag, der in die Planung von Lade-

stationen und Fahrradboxen am Bahnhof Zierenberg fließen soll. Es sei wichtig, dass Hindernisse für Menschen, die mit dem Rad mobil sein möchten und dabei auch auf den ÖPNV nutzen, beseitigt werden, sagt Stefan Arend, Radfahrbeauftragter des

Landkreises Kassel. Dazu gehöre eben auch, Angebote für eine sichere Aufbewahrung der Räder anzubieten.

Die Sicherheit der Radfahrer steht im Mittelpunkt eines Vorhabens, das noch bis Ende des Jahres am Tränkeweg zwischen Wolfhagen und Bründersen umgesetzt wird. Knapp 23 000 Euro investieren die Stadt Wolfhagen und der Landkreis Kassel in die Erneuerung eines etwa 120 Meter langen Abschnitts, der derzeit geschottert ist und demnächst asphaltiert werden soll. Dort werde eine stark befahrene Lücke im

LAGERBOXEN ZU VERMIETEN - in Kassel
H&S Lagerbox selfstorage
Tel. 0561/84 0 73 oder -74

AUFGEPASST !!! 20% Coronarabatt !!!
Werbewochen bei Firma Stieb, Kassel:
Dach- und Fassadensanierung, auch Dachreparaturen, Dachbeschichtung, Dachrinnenreinigung ab 1,50€/lfdm.
Wir freuen uns auf Ihren Anruf!
Tel. 0172-5625766 - Büro 0561-51058961

Fahrer m/w/d für Personenbeförderung gesucht.
Jens Marggraf GmbH
Melsungen, Fritzlar, Tel: 0 56 61 - 12 20

Ankauf Flohmarktartikel, Haushaltswaren, Werkzeuge u. v. m., auch größere Mengen
Telefon 0 56 61 - 92 10 90

RATIO_Land
XXL FLOHMARKT
RATIOLAND BAUNATAL
31.10.
hansenmaerkte.de • ☎ 06424-6191

HEINRICH HARTLEB UMZÜGE
☎ 0561/ 47 59 63-0
Seit 1886 • www.umzug-hartleb.de

GOLDANKAUF HOFGEISMAR
SOFORT BARGELD!

- ✓ Goldschmuck und Altgold
- ✓ Zahngold (auch mit Zähnen)
- ✓ Gold- und Silbermünzen
- ✓ Gold- und Silberuhren (Markenuhren)
- ✓ Silberbesteck (auch Auflage)
- ✓ Tafelsilber
- ✓ Zinn (nur mit Stempel)

Töpfermarkt 6 (neben Parfümerie Weber)
34369 Hofgeismar
Mo.-Fr. 10.30-15 Uhr,
Sa. 10.30-15 Uhr
☎ 0173 5762768

Senioren Tagespflege OCHS GmbH

Wir befinden uns in einer denkmalgeschützten Villa mit ganz besonderem Charme im Herzen Hofgeismars. Wir bieten in einer angenehmen, familiären Atmosphäre Platz für 10 Gäste täglich. Die Kosten für den Besuch unserer Tagespflege trägt Ihre Pflegekasse.

Wir laden Sie herzlich zu einem **kostenlosen Schnuppertag** ein, um sich von unserem Angebot zu überzeugen. **Sprechen Sie uns an, wir beraten Sie gerne!**
Mario und Tamara Ochs

Tagespflege OCHS GmbH
Bahnhofstraße 10
34369 Hofgeismar
Telefon
www.tagespflege-ochs.de 0 56 71 - 92 02 45

GOLDANKAUF KASSEL
OBERE KÖNIGSSTRASSE 37A, AM OPERNPLATZ
MACHEN SIE IHR GOLD ZU GELD

- Altgold
- Zahngold (auch mit Zähnen)
- Gold-Münzen-Barren
- Silberschmuck - Münzen
- Silberbesteck / Zinn
- 90/100/800 abgestempelt
- 5 DM und 10 DM Münzen
- Erbnachlässe / Diamanten
- Kompl. Münzsammlungen
- LUXUS-/NOBELUHREN**

Bitte Termin vereinbaren unter 0561-5055515

Vertrauen Sie dem Juwelierfachmann
GOLDANKAUF KASSEL
Obere Königsstrasse 37a, direkt am Opernplatz Neben Herrenausstatter Köhler
34117 Kassel • 0561-5055515 • Mobil 0175-2326110 • www.goldankaufkassel.de
Parkkostenerstattung Parkhaus Königsgalerie
Öffnungszeiten: Mo. - Fr. von 10.00 - 18.00 Uhr • Sa. 9.30 - 14.00 Uhr

Unser Speiseplan
vom 01.11.2021 bis 06.11.2021

Montag: Bauernfrikadellen mit Kohlrabigemüse, Salzkartoffeln oder Pommes, dazu dunkle Zwiebelsoße	8,50 €	Freitag: Seelachs mit Kartoffelsalat	9,50 €
Dienstag: Schweinefilet „Französische Art“ mit Kroketten und Salat	9,50 €	Samstag: Hähnchenbrust „Hawaii“ mit fruchtiger Currysoße, Reis oder Rösti, dazu Salat	9,90 €
Mittwoch: Schweineschnitzel mit Jägersoße, Pommes oder Salzkartoffeln, dazu Salat	8,90 €	Salate: Gemischter Salat mit Hähnchenbrust	7,90 €
Donnerstag: ½ knusprige Ente mit Rotkohl, dazu Klöße	13,50 €	Chefsalat mit Schinken, Thunfisch, Käse und Ei	7,90 €
Wochensuppe: Hühnereintopf mit Gemüse und Eierstich, dazu Brot	5,50 €	Tomaten-Mozzarella-Salat mit Balsamicodressing	7,90 €

Genießen Sie in unserem Hotel Viktorosa unser tägliches Frühstücksbuffet (8.00 - 11.00 Uhr) für 13,50 € p. P.
Wir bitten um Voranmeldung unter: Tel. 05671 40854

info@ess-bar-hofgeismar.de
www.hotel-viktoria.de
Tel. 05671 40854 | Erlenweg 2 | 34369 Hofgeismar

Herbst-Ausstellung

30.10. - 7.11.

www.herbst-ausstellung.de
Kassel, Damaschkestr. 55

Podologische Fachpraxis Nicole Schmidt | Bahnhofstr. 4 | 34369 Hofgeismar
Ihre Spezialisten für medizinische Fußbehandlung

Kein Horror mit eingewachsenen Zehennägeln. Behandlung auch ohne OP möglich!

Der eingewachsene Nagel wurde mit Hilfe einer Spange korrigiert.

VORHER NACHHER

Vereinbaren Sie Ihren persönlichen Termin unter
0 56 71-608 77 11

Schmidt
www.podologie-schmidt-hofgeismar.de

Alle Hits LIVE in einer Show

ABBA
The Tribute Concert

performed by **ABBAMUSIC**

05.02.22 **HOFGEISMAR** Stadthalle

Tickets erhältlich an allen bekannten VVK-Stellen sowie direkt vom Veranstalter unter 0365-5481830 und www.abbatributeconcert.de

Den Moment genießen

Mit Achtsamkeitsübungen Energie zurückholen

Achtsam mit sich selbst sein. Klingt abstrakt, doch das Konzept lässt sich oft problemlos in den Alltag einbauen, als viele denken. Worum geht es?

Kurz gesagt: Einfach mehrfach am Tag kurz innehalten, in sich hineinhorchen, sich selbst wahrnehmen und dabei nichts, wirklich nichts bewerten. Man ist im Hier und Jetzt - nicht nur körperlich, sondern auch mental. „Es ist ein Plus an Lebensqualität“, sagt Christian Stock, Facharzt für Innere und Psychotherapeutische Medizin in Bielefeld. Man genießt den Moment und kommt zur Ruhe.

Multitasking macht rastlos

Das Problem ist: Viele Menschen sind im Alltag oft nicht bei der Sache. Da werden mehrere Dinge nebeneinander erledigt. „Frühstücken, Zeitunglesen und Radiohören gleichzeitig“, nennt Stock ein Beispiel für ein solches Multitasking. Oder: Bügel bei eingeschaltetem TV-Gerät, und gleichzeitig telefonieren.

Ist solches Verhalten wirklich so schlecht? Ja, sagt Facharzt Stock. „Das zehrt an den Kräften und macht rast- und ruhelos.“

Besser fürs Wohlbefinden sei es, sich auf eine Tätigkeit zu konzentrieren. Zum Beispiel beim Frühstück: Bewusst den Kaffee, das Brötchen oder etwa die Butter riechen und schmecken und sich daran erfreuen. Oder sich nach dem Essen voll auf die Zeitungslektüre konzentrieren, ohne dass man etwa durch Musik aus dem Radio gedanklich abgelenkt ist.

Auch die Gedankenwelt sollte für das eigene Wohlbefinden geordnet werden. „Es



Weniger Grübeln und mehr das Hier und Jetzt wahrnehmen: Achtsam zu sein, steigert die Lebensqualität.

bringt überhaupt nichts, ständig darüber zu grübeln, was möglicherweise in der Vergangenheit alles falsch lief und was man hätte besser machen können oder müssen“, sagt der Berliner Psychologe und Stresscoach Jacob Drachenberg. An dem, was gewesen ist, könne man ohnehin nichts mehr ändern.

Ständiges Nachdenken darüber, was in der nächsten Zeit passieren könnte, verschwendet ebenfalls unnötig Energie, so Drachenberg. Zum Beispiel die Grübeleien darüber, ob man wohl in der Lage sein wird, das Gespräch mit dem Vorgesetzten in der kommenden Woche gut zu

meistern. „Stattdessen tut es gut, die Aufmerksamkeit auf die Gegenwart zu lenken und sie mit allen Sinnen wahrzunehmen.“

Tipps für mehr Achtsamkeit

Es gibt eine Menge Achtsamkeitsübungen für den Alltag. „Eine Variante ist zum Beispiel, eine Viertelstunde nach dem Aufwachen am

Morgen zu meditieren“, sagt Christian Stock. Also: Vom Außen ganz abgewandt sein und sich voll und ganz auf sich selbst konzentrieren.

Noch einfacher ist folgender Ansatz: Nicht gleich aus dem Bett springen, wenn der Wecker klingelt. Sondern sich Zeit nehmen und erst einmal bewusst ein- und ausatmen. Danach die Umgebung wahrnehmen: Ist es schon hell draußen oder noch dunkel? Zwitschern die Vögel, bellt ein Hund? Bewusst Dankbarkeit dafür empfinden, dass man gemütlich liegt, ein Dach über den Kopf und seine Lieben um sich hat. Auch in vielen anderen Momenten des Alltags tut eine Achtsamkeitsübung gut.

„Statt sich zu ärgern, dass man an der Supermarktkasse in der Warteschlange steht, ist es ein Gewinn, einfach mal innezuhalten und seine Sinne zu schärfen“, empfiehlt Jacob Drachenberg. In welchen Farbtönen sind die Leute vor mir in der Schlange gekleidet, wonach riecht es eigentlich im Supermarkt?

Ein weiterer Tipp von Drachenberg: Jeden Abend eine Art Dankbarkeits-Tagebuch führen und aufschreiben, was den Tag über alles gut gelaufen ist. „Das ist oft mehr als man denkt“, so der Experte. Raus aus dem Kopf, rein in den Körper: Das gelingt nicht zuletzt beim Sporttreiben. Drachenberg: „Man nimmt wahr, was die körperliche Anstrengung mit einem macht, wie das Herz schlägt.“

tmm



Jeder Tag hält kleine schöne Momente bereit: Ein Dankbarkeits-Tagebuch hilft dabei, sich das zu vergegenwärtigen.

FOTOS: CHRISTIN KLOSE/DPA-TMM

FRISEURBEDARF KASSEL
Gebr. Klose
20% Rabatt-Gutschein
auf einen Artikel Ihrer Wahl
(ausgenommen reduzierte Ware und Aktionsartikel)
Ihringshäuser Straße 161
34233 Fuldatal / Kassel
☎ 0561.22328
WhatsApp 01573-1083355
www.klose-kassel.de

FRISEURBEDARF KASSEL
Gebr. Klose
20% Rabatt-Gutschein
auf einen Artikel Ihrer Wahl
(ausgenommen reduzierte Ware und Aktionsartikel)
Ihringshäuser Straße 161
34233 Fuldatal / Kassel
☎ 0561.22328
WhatsApp 01573-1083355
www.klose-kassel.de

Freuen Sie sich auf Ihre neue Küche!



30 JAHRE KÜCHEN
GERHOLD

Küchen und Bäder Studio Gerhold GmbH
Immenhausen/Holzhausen | Kasselweg 1 | Tel. 0 56 73 / 38 28
www.kuechen-gerhold.de

Eschweger Antik- & Sammlermarkt
Kunsthandwerk - Gebrauchtwaren
LAND & MARKT
Markt der Region
7. Nov. 8.00 - 17.00 Uhr
Festplatz - Werdchen
Anmeldung unter: 03601/8868698
0173/6978854
www.flohmarkt-wagner.de
Eschwege
Festplatz - Werdchen

Nette Zahnmedizinische Fachangestellte gesucht.
Bewerbungen bitte an
zahnarzt-dr-engelmann@t-online.de,
Tel.: 0561-472346

Nette Zahnmedizinische Fachangestellte gesucht.
Bewerbungen bitte an
zahnarzt-dr-engelmann@t-online.de,
Tel.: 0561-472346

Rixer Bauernladen
Jetzt vorbestellen!
Flugenten, Gänse
(Aus Freilandhaltung!)
Puten
Hausmacher Wurstwaren
Unsere Schweine werden auf Stroh gehalten und haben einen überdachten Auslauf!
Mittwochs ab 11 Uhr
Schnitzel mit wechselnden Beilagen 7,50 €
Donnerstags - Eintopf 5,- €
Um Vorbestellung wird gebeten!
Frisch gemortet aus eigenem Anbau!
Weißkohl, Kohlrabi, Spitzkohl, Wirsing, Rotkohl, Knoblauch, Steckrüben, Fenchel, Rote Bete, Porree, Pastinaaken, Möhren, Sellerie, Hokkaido
Zier- & Esskürbis
Kartoffeln
Verschiedene Sorten
12,5 kg 6,- €
25 kg 10,- €
Freilandeier
Mo - Mi & Fr 9-13 & 14-18 Uhr
Do 9-13 Uhr & 14-19 Uhr
Sa 9-13 Uhr
Familie Peter Koch
34393 Grebenstein-Friedrichthal Nr. 5
☎ 05674-1355

TOP-Zinssatz
2,00% p.a.
in Kombination mit Fonds-
Investmentfonds unterliegen
Wertschwankungen.*

Nachhaltig Gutes tun

Je 1.000 Euro Anlagesumme pflanzen wir einen Baum und unterstützen somit das Wiederaufforstungsprojekt „Unser Wald“ von HessenForst.

Zusätzlich pflanzen wir einen Baum für jeden Abschluss eines nachhaltigen Produkts (z.B. Fondssparplan) im Aktionszeitraum.



www.kasseler-sparkasse.de/weltpartag

*Diese Information kann ein Beratungsgespräch nicht ersetzen. Das Angebot ist vom 25.10. bis 19.11.2021 gültig. Mindestanlagebetrag 2.000 Euro (50% des Anlagebetrages in einem Sparkassenbrief, 50% des Anlagebetrages in ausgewählte Deka Investmentfonds). Deka Investmentfonds sind nicht festverzinst. Die Fondsanteile der DekaBank sind grundsätzlich separat erwerbbar. Der Sparkassenbrief (S-Rentaplan) kann nicht separat erworben werden. Die Kapitalsicherung beim Sparkassenbrief erfolgt durch den Emittenten bis zur Höhe der gesetzlichen Einlagensicherung. Allein verbindliche Grundlage für den Erwerb von Deka Investmentfonds sind die jeweiligen wesentlichen Anlegerinformationen, die jeweiligen Verkaufsprospekte und die jeweiligen Berichte, die Sie in deutscher Sprache bei Ihrer Sparkasse oder der DekaBank Deutsche Girozentrale, 60625 Frankfurt, und unter www.deka.de erhalten. Der Sparkassenbrief wird kostenfrei zur Verfügung gestellt. Die Kosten für den Fonds entnehmen Sie bitte den Kosteninformationen.

Weltpartagsangebot

50% der Anlagesumme
S-Rentaplan (Sparkassenbrief mit Auszahlplan) Sondervorzinsung 2,00% p.a., Laufzeit 1 Jahr. Jede monatliche Auszahlung wird direkt in einen ausgewählten nachhaltigen Zielfonds angelegt.

50% der Anlagesumme
Sie investieren in ausgewählte nachhaltige Investmentfonds.

Mindestanlage: 5.000 Euro

Angebotszeitraum:
25.10. - 19.11.2021



ORION
EROTISCH shoppen ... und wann kommst Du?
geil-Gel 200 ml Tube Gleitgel diverse Sorten, 100 ml = 4,98 € nur **9,95 €**
DVD-Box ca. 40 Stunden **29,95 €**
Wochenend-Box 6, 10 DVDs nur **29,95 €**
Catsuit Größe S-L **32,95 €**
ouvert, 90% Polyamid, 10% Elasthan nur **32,95 €**
USB-Vibe Shaking Rabbit je 7 Shaking- und Vibrations-Modi wiederaufladbar, Silikon, ABS, PU Länge ca. 22,2 cm, Ø max. 3,7 cm **74,95 €**
Gegen Abgabe dieses Coupons erhalten Sie nur in unseren ORION Stores **20%** Rabatt auf einen Artikel Ihrer Wahl aus unserem Gesamtortiment! Ausgeschlossen sind: Print, Gutscheine, Wonnitzer, Arcwave Ion, Adrenalskender, Kundenbestellungen sowie bereits reduzierte Ware. Nicht mit anderen Aktionen kombinierbar.
Kassel · Göttingen · Fulda · Marburg
Weitere Standorte unter:
www.orion-store.de
ORION GmbH & Co KG, 35444 Biebeltal
1 Coupon pro Person. Keine Barauszahlung. Gültig bis 27.11.2021. Barcode: 20070000081

SCHÜTZEN SIE IHRE GANZE FAMILIE

Die Corona-Pandemie war und ist auch eine starke Belastung für Familien. Zum Glück gibt es wirksame und sichere Impfstoffe, für die sich bereits über 57 Millionen Menschen in Deutschland entschieden haben. Die Daten zeigen eindeutig: Wer sich nicht impfen lässt, riskiert einen schweren Krankheitsverlauf, der eine Behandlung auf einer Intensivstation erfordern kann. In Deutschland entscheidet die Ständige Impfkommission (STIKO) über Impfeempfehlungen. Erfahren Sie hier, für welche Personengruppen bereits eine Impfeempfehlung vorliegt, und holen Sie sich jetzt noch vor dem Winter Ihre Corona-Schutzimpfung!

Kinder ab 12 Jahren

- **Empfehlung:** Die STIKO empfiehlt Kindern und Jugendlichen ab 12 Jahren die Corona-Schutzimpfung.
- **Impfstoffe:** BioNTech/Pfizer und Moderna (mRNA)
- **Nutzen:** eigener Schutz vor COVID-19 und Schutz anderer Familienmitglieder
- **Gut zu wissen:** BioNTech/Pfizer und Moderna arbeiten bereits an einem Impfstoff für Kinder ab 5 Jahren. Vor einer Zulassung in Deutschland ist aber zunächst ein unabhängiges Prüfverfahren der zuständigen Zulassungsbehörden erforderlich.

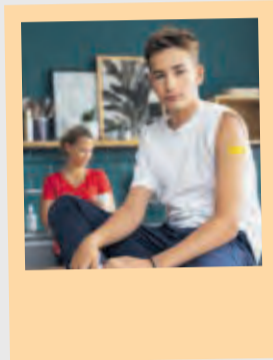

Mehr Informationen zur Impfung für Kinder und Jugendliche finden Sie im Familienleitfaden, den Sie hier herunterladen können:



Schwangere und Stillende

- **Empfehlung:** Die STIKO empfiehlt Schwangeren ab dem zweiten Schwangerschaftsdrittel und allen Stillenden ausdrücklich die Impfung.
- **Impfstoffe:** BioNTech/Pfizer und Moderna (mRNA)
- **Nutzen:** eigener Schutz vor COVID-19 und Schutz des ungeborenen bzw. neugeborenen Kindes
- **Gut zu wissen:** Die Schwangerschaft an sich ist ein relevanter Risikofaktor für schwere COVID-19-Verläufe. Die Impfung erzielt einen sehr guten Schutz vor Infektionen und schweren Verläufen (Hospitalisierung).

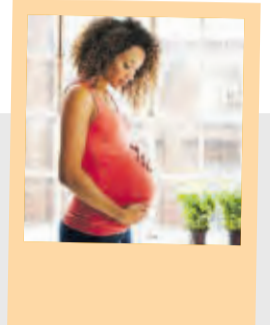

„Die Daten haben gezeigt, dass die COVID-19-Impfung in der Schwangerschaft und Stillzeit sicher und wirksam ist. Die STIKO hat sich sehr viel Zeit genommen, um die Daten gründlich zu prüfen und Ihnen nun eine sichere Impfeempfehlung geben zu können.“

Frau Dr. Röbl-Mathieu,
Frauenärztin und STIKO-Mitglied

Ältere Menschen und Personen in der Pflege

- **Empfehlung:** Die STIKO hat empfohlen, dass Menschen ab 70 Jahren, Menschen in Pflegeeinrichtungen, Pflegepersonal und Personal in medizinischen Einrichtungen ihren Corona-Impfschutz ab sechs Monaten nach der abgeschlossenen Grundimmunisierung auffrischen lassen sollten.
- **Impfstoffe:** BioNTech/Pfizer und Moderna (mRNA)
- **Nutzen:** Eine Auffrischungsimpfung kann den bei älteren Menschen und Personen mit geschwächtem Immunsystem schneller nachlassenden Impfschutz wieder erhöhen. Beim Pflegepersonal reduziert die Auffrischungsimpfung die besonders hohe Gefahr einer Übertragung auf Gefährdete. Sprechen Sie mit Ihrer Hausärztin oder Ihrem Hausarzt.
- **Gut zu wissen:** Einen noch stärkeren Schutz erhalten Sie, wenn Sie Ihre Corona-Auffrischungsimpfung mit einer Grippeimpfung kombinieren. Sprechen Sie mit Ihrer Hausärztin oder Ihrem Hausarzt.



Frauen mit Kinderwunsch

- **Empfehlung:** Die STIKO empfiehlt die Corona-Schutzimpfung ausdrücklich Frauen mit Kinderwunsch. Wichtig: Es gibt keine Hinweise, dass die Impfung unfruchtbar macht.
- **Impfstoffe:** BioNTech/Pfizer und Moderna (mRNA)
- **Nutzen:** Wirksamer Schutz vor COVID-19 und schon zu Beginn der Schwangerschaft im ersten Schwangerschaftsdrittel; denn eine Impfung im ersten Schwangerschaftsdrittel empfiehlt die STIKO nicht.
- **Gut zu wissen:** In sozialen Medien findet man das Gerücht, dass die Corona-Schutzimpfung unfruchtbar machen könne, weil sich das Spike-Protein des Coronavirus und ein Protein mit dem Namen Syncytin-1, das für die Bildung der Plazenta verantwortlich ist, ähneln. Daraus wurde fälschlicherweise geschlossen, dass die nach der Impfung im Körper gebildeten Antikörper die Bildung einer Plazenta beeinträchtigen. Das kann ausgeschlossen werden.

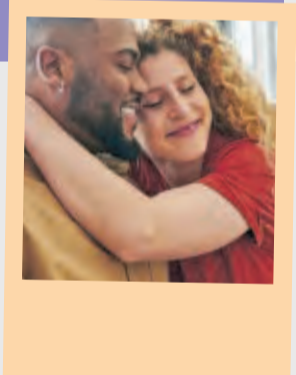





Lassen Sie sich jetzt impfen und schützen Sie sich und Ihre Familie bestmöglich vor dem Coronavirus!



Weitere Informationen auch als Video,
Download oder Newsletter unter
[Corona-Schutzimpfung.de](https://www.corona-schutzimpfung.de)

Bleiben Sie auf dem Laufenden:

 [bmg.bund](https://www.bmg.bund)
 [bundesgesundheitsministerium](https://twitter.com/bundesgesundheitsministerium)
 [bmg_bund](https://www.bmg_bund)
 Bundesministerium für Gesundheit

DEUTSCHLAND
KREMPelt DIE
#ÄRMELHOCH
[CORONA-SCHUTZIMPfung.DE](https://www.corona-schutzimpfung.de)

becker

...IMMER WAS BESONDERES

Gültig ab Mo., den 01.11.2021

Akku-Bohrschrauber
DDF453RFX2 / 18 Volt
13 mm (1/2")
96tlg. Zubehör
185,00
inkl. Alu-Koffer

Werkstattwagen
WW 5000
leichtgängige Räder, abschließbar
inkl. 69tlg. Zubehör
II. Wahl
179,00
STATT 199,00

Doppelschleifer
TH-US 240
Grobschleifscheibe und Schleifband,
Scheibendurchmesser 150 mm,
Schleifband 50x686 mm
49,50

Doppelschleifer
TC-BG 200 400Watt
Drehzahl 2950 min-1, 230 V/50 Hz,
inkl. mit 200mm Durchmesser
59,50

Winkelschleifer
BT-AG 850 Kit
Drehzahl 12000 min-1,
125mm ØScheibe
25,00

Handkreissäge
5820
1250 W, Einfache Handlung,
führt Schnitte in einem Winkel von
bis zu 52° aus
59,50

Pendelhubstichsäge
4530 AAC-BG
550 W starker Motor,
4-stufig einstellbarer
Pendelhub
35,00

Bandschleifer
1210 AA
650 W, 76 x 457 mm, automatische
Bandzentrierung
59,50

Akku-Bohrschrauber
AKN 12
12 V / 1,3 Ah Li-Ion, 650 U/min,
0-15 Nm, Bohrtiefe: max. 10 mm
25,00

Akku-Bohrschrauber
3008
20 V Max,
Lithium-Ion-Akku,
17 Drehmoment-
einstellungen
59,50

Akku-Laubbläser
LB 18-201-05 / 18 Volt
2,0Ah Lithium Power Akku mit
Einzelzellenüberwachung &
Überlastschutz
45,00
inkl. Akku & Ladegerät

Laubsauger
GFLS 1600 3 in 1
leichtes Fahren auf unebenen
Flächen, Griffhöhe 1020 mm,
Kabelzugentlastung
99,50

Scheibenfrostschutz
5 Liter
1 Liter = 0,578
2,99

Kühlerfrostschutz
bis -35°
1,5 Liter
1 Liter = 1,927
2,89

Avantol Motorenöl
15W-40 Mixed Fleet Basic
1 Liter = 3,996
19,98

10W-40 United SL Super
1 Liter = 3,596
17,98

Profi Batterielader
V421 C 12/24 Volt
800 W, 230 V, 17,2 kg,
40 bis 60 A, mit Starthilfe
99,50

Automatik Batterielader
GAB 12V-4AMP
320 W, 230 V,
mit BOOST-Funktion
25,00

Speisewiebeln
5 kg
1 kg = 0,298
1,49

Einkellerungskartoffeln
vorwiegend festkochend
1 kg = 0,189
1,89
festkochend
1 kg = 0,199
1,99

Tibaco 400g
Hühner-Nudel-Topf
Gemüse Eintopf
Leberknödelsuppe
Weiße Bohnen-Topf
Ochsenchwanz-Suppe
100 g = 0,198 je **-0,79**

Gesteck Rebenherz
ca. 20 x 23 cm
9,98

Gesteck in Tonschale
ca. Ø 15 x 42 cm
12,98

Grablicht mit Golddeckel
120 g
100 g = 0,4916
0,59

Kreuz mit Rose
ca. 6 x 9 cm,
Rost Optik
0,99

Grabaufleger
ca. 60 x 30 cm
9,98

Strauß
ca. 60 cm
5,00

Reisstrohbesen
4-Naht, komplett
mit Holzstiel,
ca. 75 cm
4,99

Outdoor-besen
mit Stiel
Arenag-Elaston-
Stahldraht,
Breite ca. 40cm
14,99

Laubbesen
mit Stiel,
26 Zinken,
Stiellänge
130 cm
3,99

Pop-up Gartentonne
flexibel, wiederverwendbar,
reißfest, wasserdichte
Gewebefolie,
platzsparend
zusammenklappbar,
selbststehend,
Material: Oxford
stabile Tragegriffe
9,99

Futterhaus auf Ständer
mit Kupferdach
stabiles Fußkreuz
für sicheren Stand,
antraziti
oder braun,
Haus ca.
49 x 50 cm
39,50

Vogelhaus
aus Birken & Kiefernholz
zum Hängen,
ca. 26 x 26 x 25 cm
12,98

Möbelserie aus dem Hause Leonique

Bett 140 cm
Farbe: schwarz oder kirschbaum,
Material: Massivholz Kiefer,
B/H/T: 140 x 122 x 2012 cm
99,50
STATT 129,50

Schminktisch
Farbe: schwarz oder
kirschbaum,
B/H/T: 90 x 139 x 45 cm
59,50
STATT 79,50

massiver Kleiderschrank
3-türig
Farbe: schwarz oder kirschbaum, Material: Massivholz Kiefer,
Griffe aus Metall, B/H/T: 180 x 220 x 68 cm,
1 Kleiderstange, 6 Fächer, 1 fester Boden
199,50
STATT 299,50

in weiterer Größe erhältlich:
180 x 122 x 2012 cm, **EUR 470,50** **EUR 129,50**

in weiterer Größe erhältlich:
4 türig, Breite 234cm **EUR 309,50** **ERU 299,50**

XXL Weihnachtskugel
grün, Ø ca. 20 cm **EUR 3,98**
gold, Ø ca. 25 cm **EUR 5,98** rot, Ø ca. 40 cm **EUR 7,98**

Kerzenleuchter
Farbe: Natur,
B/H: 33 x 46 cm,
mit Kabel,
34 V/3 W
9,98

LED Lebkuchenhaus
Farbe: Braun, B/H: 16,2 x 23,5 cm,
batteriebetrieben,
mit Timer
15,00

Holzfigur Weihnachtsmann
Fitz/Kiefer
Ø 8 x 40 **EUR 3,99**
Ø 9 x 52 **EUR 6,99**

LED Weihnachtsbilder
Weihnachtsauto 39 x 39 cm
merry christmas 39 x 39 cm **je 1,99**
Dreams 50 x 50 cm

Blumen-zwiebeln
Kleinerte,
Premium-Sortiment
z.B. Tulpen, Narzissen
u.v.m.

Elektrischer Laubsauger
BLVE22-M-EU
2200 Watt, 35 Liter
Laubfangsack, 15.000min

ElektroMesser-häckler
SDE25-M-EU / 2500 W
5300 U / min,
Schnittdurchmesser:
max. 40 mm,
inkl. Laubfang-
sack & Stopfer

mit Blasfunktion
STATT 29,50
19,98

STATT 49,50
39,99

Meisenknödel 5er Pack
540 g Tüte
1 kg = 1,463
-0,79

Sonnenblumenkerne
2,5 kg Btl. 1 kg = 1,196
3,99

Gartenvogel-futter
ohne Schalen
1 kg Btl.
1,49

Schutzvlies
versch. Farben,
Größe: 100 x 1000 cm/
150 x 500 cm
je 2,49

Kohlezünder
48 Stück
1 Stück =
0,012
-0,59

Weichholz-Briketts
96 Bündel à 10 kg
auf Palette
zzgl. Palettentransport 20,00
155,00
- pro Bündel **1,61** 1 kg = 0,161
Einzelpr.: 1,89 / 1 kg = 0,189

Aschesauger
GA18-1200.1
1200 Watt, 18l Fassungs-
vermögen, hitzebeständiges
Aluminium-Saugrohr
35,00

Winterhandschuh
Größe: L / XXL
1,99

Arbeitshandschuh
-0,99

Strumpf- & Sportwolle
RELLA LANA
75% Schurwolle
viele versch. Farben
100 g
Knäuel
3,99
je

Advents-kalender
Schokolade
versch. Motive
65 g 100 g = 0,908
je -0,59

Plüschfigur
Elch, Hund oder Bär
0,79
STATT 0,99

Nur in Witzenhausen/Kleinalmerode erhältlich!

Eckdusche
Größe B/H: 80 x 190 cm,
Unbeschichtet, Stärke: 5
mm, Farbe: silber
89,50

Designdusche
Größe L/B/H: 115 x 90 x 215 cm,
Sicherheitsglas: 4 - 5 mm
Druckstrahlmassagesäule
349,50

XXL Anstellpavillon
L/B/H: 300 x 600 x 255 cm,
Anthrazit, Robustes Lamellendach aus Aluminium,
mit Kurbel leicht zu öffnen und zu schliessen
998,00
STATT 1299,00

Gerätehaus 757 - 2,18 x 2,14m
witterungsbeständig & langlebig, Material: Duotech-
Kunststoff, streichbar ohne Vorbehandlung, mit
Bodenplatte, Farbe: grau
499,00

Spargelabschnitte
280 g / 314ml Glas
100 g = 0,175 **STATT 0,75**
0,49

Hawesta Heringsfilets
versch. Sorten
100 g = 0,495
II. Wahl **je -0,99**

Aprikosenkompott
stark gezuckert,
600 g Glas
100 g = 0,081
-0,49

XXL Waffel-eimer
600 g
1 kg = 4,98
2,99

Bitburger Premium Pils
zzgl. 3,10 Pfand
1 Liter = 1,06
Einzelpreis 0,39/1 Liter = 1,18 zzgl. 0,08 Pfand
6,99

Karottensalat
330 g Glas
100 g = 0,058
-0,19

Kieler Sprotten in Pflanzenöl
110 g
100 g = 0,809
-0,89

Bratherings-filet-Happen
mit Maismehl-
Panada
100 g = 0,280
1,29

Schaumkuss-Eimer
650 g
30 Stück
1 kg = 4,60
2,99

Wechsel der Kfz-Versicherung

Wie viel Geld man sparen kann, hängt von verschiedenen Komponenten ab

Zum Jahreswechsel passen viele Versicherer ihre Tarife an. Für Autofahrer bietet sich jetzt die Gelegenheit, durch einen Wechsel Geld zu sparen. Stichtag ist in der Regel Ende November.

Jedes Auto muss versichert werden. Wie viel das kostet, haben Kfz-Halter selbst in der Hand. Mindestens einmal im Jahr bietet sich die Möglichkeit, den Tarif zu optimieren und gegebenenfalls den Versicherer zu wechseln.

„Eine Kfz-Versicherung kann immer zum Ende ihres individuellen Versicherungsjahres gewechselt werden, das ist bei den meisten Kfz-Versicherungen auch gleichzeitig der Jahreswechsel“, sagt Gerrit Reichel von Automobil Club Verkehr (ACV). Autofahrer sollten sich daher den 30. November rot im Kalender anstreichen. „Das ist der Termin, bis zu dem die Kündigung bei der Versicherung eingegangen sein muss.“ Daneben hat man aber unter gewissen Umständen auch die Möglichkeit, außerhalb der normalen Kündigungsfrist zu wechseln.

„Bei einer Beitragserhöhung hat der Versicherte immer die Möglichkeit, den Vertrag zu kündigen. Das geht auch dann noch, wenn die neue Beitragsrechnung erst Mitte Dezember kommt“, sagt Elke Weidenbach von der Verbrauchzentrale NRW.

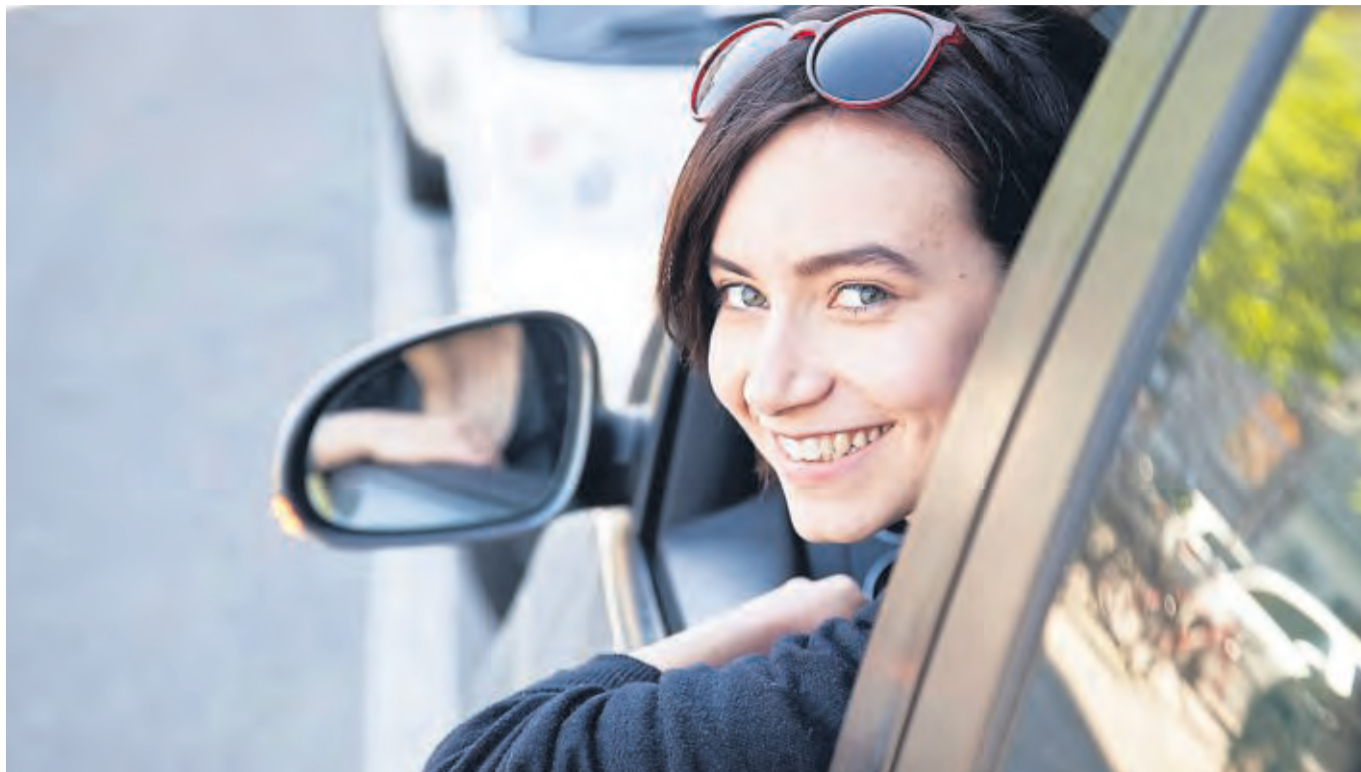

Freude beim Fahren und Sparen: Bei einem Wechsel der Versicherung lassen sich durchaus Einsparungen erzielen. FOTO: CHRISTIN KLOSE/DPA-TMN

Auch bei einem Schaden oder einer Fahrzeugabmeldung kann die Versicherung sofort gewechselt beziehungsweise beendet werden. Das Einsparpotenzial ist groß.

Die Zeitschrift „Finanztest“ hat bei einem aktuellen Vergleichstest für eine Familie beim Kfz-Haftpflichtschutz eine Tarifspanne zwischen 214 und 600 Euro im Jahr ermittelt. Grundsätzlich beeinflussten sehr viele Faktoren den Preis für die Versicherung, sagt Lena Sington von „Finanztest“. „Das fängt bei

Fahrzeugalter und -modell an und hört bei den unfallfreien Jahren auf.“ „Ganz erheblich wird der Preis auch vom Fahrerkreis beeinflusst, also wie viele Personen das Fahrzeug nutzen. Das fällt deutlich mehr ins Gewicht als etwa die Kilometerleistung im Jahr oder ein Garagenstellplatz“, erklärt die Expertin.

Wie stark sich einzelne Komponenten auswirken, ist von Versicherung zu Versicherung unterschiedlich. Elke Weidenbach rät daher dazu, sich vor einem Wechsel

genau zu überlegen, welchen Umfang der Versicherungsschutz haben soll und auf was verzichtet werden kann. „Gerade beim Kaskoschutz lohnt es sich zu überlegen, ob nur noch die Teilkaskoversicherung benötigt wird oder ob es eine Vollkaskoversicherung sein muss. Häufig, aber nicht immer sind die Beitragsunterschiede groß.“

Wer wechseln und sparen will, sollte vorher gut vergleichen. „Das geht schnell und einfach über Vergleichsportale. Man sollte sich aber die

Mühe machen, hier das Suchprofil mit allen Details anzupassen, um wirklich ein aussagekräftiges Ergebnis zu erhalten“, sagt Gerrit Reichel. Die Option Neuwertentschädigung etwa lohne sich nur, wenn ein neues Fahrzeug versichert werde.

Bei der Haftpflicht wiederum sollten Kunden darauf achten, dass die Deckungssumme nicht gerade am unteren Ende liegt. Üblich sei heute eine Versicherungssumme von 100 Millionen Euro für Personen-, Sach- und

Vermögensschäden, so Reichel. Aber auch Versicherungsvermittler vor Ort können gute Preise bieten. Der Vorteil für manche Kunden sei zudem, dass es im Schadensfall meist dort einen direkten Ansprechpartner gebe.

Ob online oder offline: Immer, wenn ein Vermittler ins Spiel kommt, wird auch eine Provisionszahlung von der Versicherung an den Makler fällig. Das macht die Versicherung teurer. „Es kann sich daher durchaus lohnen, online den Vertragsabschluss über einen Direktversicherer zu prüfen“, sagt Weidenbach.

Weiteres Einsparpotenzial steckt in den Schadenfreiheitsklassen (SF-Klassen). Unfallfreie Jahre werden über die Einstufung in eine SF-Klasse dokumentiert. „Wer viele Jahre unfallfrei fährt und einen älteren Vertrag hat, ist in der SF-Staffel möglicherweise schon bei SF 35 und damit am Ende angekommen“, sagt Sington. „Hier kann es sich lohnen, nach einem neuen Vertrag mit längerer SF-Staffel zu fragen, etwa bis SF 50.“

Wer die Versicherung wechseln will, sollte das in jedem Fall selbst in die Hand nehmen und die Kündigung nicht dem neuen Versicherer überlassen. „Auch sollte zuerst die neue Police unterschrieben sein, bevor der alte Vertrag gekündigt wird. Nur so ist ein kontinuierlicher Versicherungsschutz garantiert“, sagt Reichel. tmn

Stellenangebote

Mehr als Labor

Als überregional tätiger Anbieter medizinischer Laborleistungen betreut die MVZ Medizinische Labore Dessau Kassel GmbH niedergelassene Ärzte und zahlreiche Krankenhäuser vor allem in Sachsen-Anhalt, Sachsen, Thüringen, Brandenburg, Berlin und Hessen. Seit über 25 Jahren stehen wir als ärztlich geführtes Labor für qualitativ hochwertige Labormedizin. Unser Hauptsitz in Dessau mit rund 300 Mitarbeitern bietet eine umfassende Angebotspalette und ein breites Spezialdienstleistungsspektrum, insbesondere in der Drogen- und Medikamentenanalytik. Wir sind Teil der Limbach Gruppe, der größten ärztlich geführten Laborgruppe in Deutschland.

Wir suchen ab sofort für unsere Labore in Kassel

MTLA/MTA B.Sc./M.Sc. Biologie/Biochemie (m/w/d)

Ihre Aufgaben

- ▶ Selbstständige Durchführung von Untersuchungen im Bereich der Klinischen Chemie, Hämatologie, Immunhämatologie
- ▶ Arbeit an modernsten Analyseautomaten
- ▶ Technische Freigabe der Befunde
- ▶ Teilnahme am Schicht-, Wochenend- und Nachtdienst

Wir wünschen uns

- ▶ Eine abgeschlossene Berufsausbildung zum/zur MTLA/MTA oder ein abgeschlossenes Bachelorstudium im Bereich Biologie/Biochemie
- ▶ EDV-Kenntnisse und Umgang mit MS Office
- ▶ Konzentrierte, strukturierte und selbstständige Arbeitsweise
- ▶ Teamgeist, Kommunikationsstärke, hohe Lernbereitschaft

Wir bieten

- ▶ Langfristige berufliche Perspektive in einem modernen und auf höchstem Niveau ausgestatteten Labor
- ▶ Eine interessante, verantwortungsvolle und abwechslungsreiche Tätigkeit in einem hochmotivierten und kollegialen Team
- ▶ Umfassende Einarbeitung
- ▶ Schulungs- und Qualifizierungsmöglichkeiten
- ▶ Vergütung in Anlehnung an TVöD (Gesundheitswesen)
- ▶ Betriebliche Altersvorsorge + AG Zuschuss

Sie sind interessiert?

Kontaktieren Sie uns und schicken Sie Ihre Bewerbung an:

stephan.kutz@laborpraxis-dessau.de

Wir freuen uns auf Sie.



Wir suchen für unsere moderne High-Tech-Praxis in der Königsgalerie in der Kasseler Innenstadt zum nächstmöglichen Zeitpunkt:

ZFA und Zahnärztin m/w/d KIEFERORTHOPÄDIE

Wenn Sie sich in einem sympathischen Team integrieren möchten, Interesse an einem interessanten, abwechslungsreichen und zukunftssicheren Job haben, rufen Sie uns an:

0561 7662422

alles weitere wird Herr Dr. Spohr mit Ihnen persönlich besprechen
Zu unseren Pluspunkten zählen Teamgeist, ein hohes Maß an Empathie für unsere überwiegend jugendlichen Patienten, ein tolles Ambiente und nicht zuletzt eine übertarifliche Bezahlung sowie eine großzügige Urlaubs- und Arbeitszeitregelung.
Kieferorthopädische Fachkenntnisse wünschenswert aber nicht Voraussetzung, Einarbeitung problemlos möglich.

DR. SPOHR KIEFERORTHOPÄDIE
Treppenstrasse 3, 34117 Kassel

F&G PERSONAL
Inventurhelfer (m/w/d) in Kassel für einen Auftrag vom 11. bis 13. November 2021 gerne auch Studenten (ab 18) oder Rentner
T 0561 - 7880970
kassel@fg-personal.de
Einfach anrufen!
F&G Personal GmbH
Friedrich-Ebert-Straße 21 · 34117 Kassel

Intensivpflegeteam sucht für Intensiv-WG in Habichtswald-Dörnberg exam. Pflegefachkräfte (m/w/d) in Vz/Tz und als Aushilfe.
Kontakt über: Tel. 05606 530486 info@pfllegeteam-reich.de

Anzeigen lesen – in Ruhe auswählen.

Wir suchen für unser Objekt in Homburg
Mitarbeiter (m/w/d) auf 450,- Euro-Basis für Anlagen- und Maschinenreinigung
IWL GmbH
Industriewartung & Logistik
Bewerbung Mo.-Fr. 7.30 - 18.00 Uhr
Herr Heinemann 01 60 - 5 82 16 28
Mail: m.heinemann@iwl-baunatal.de

VERKAUFEN, KAUFEN, CHATTEN, TAUSCHEN
KLEINANZEIGEN-APP GRATIS DOWNLOADEN
JETZT BEI Google play Laden im App Store

Verkauf

Waschmaschine, Herd, Trockner, Gefrierkombi usw., Neugeräte als B-Ware oder GEBRAUCHTE, Fa. TM-Store, Zur Tintenmühle 3, 34466 Wolfhagen - Ippinghausen, 05692 - 9939472, Mo.-Fr.: 10-18 Uhr, SA.: 9-14 Uhr, www.tm-store.de

Landwirtschaft & Forsten

Buche Brennholz
Tel. 05684 931670

Buchenbrennholz, ofenfertig, trocken, ab 38 €.
www.brennholzfahrer.de • Tel. 0172 - 5211121

www.kaminbrennholz.com
Tel. 0173/3950311

Immobilienankauf

Wir kaufen Ihre Immobilie
sofort o. bewerten sie europaweit
☎ 06625-1820
Immobilien-Sofortkauf.de

Baumarkt

Teppichreinigung, Polster und Unterhaltsreinigung Tel. 05692/994530

Brennholz ☎ 05545 6438

1A Buche ab 39,- € ☎ 0152-2800388
www.brennholzhandel-vey.de

Bekanntschaffen

Uschi, 65 J., bin eine fröhliche und positive Frau, haushalte und koche gerne, lege viel Wert auf Ehrlichkeit. Wenn Sie auch verwitwet sind, haben wir das gleiche Schicksal. Wir haben es doch nicht verdient, so alleine zu sein. Zu zweit ist alles viel schöner. Auto für uns beide ist vorhanden. Kostenloser Anruf, Pd-Seniorenglück Tel. 0800-7774050

Gisela, 72 J., verwitwet, bin genauso nett wie ich aussehe, mit meinem Auto flexibel und weil ich keine Kinder habe, bin ich an nichts und niemanden gebunden. Doch die Einsamkeit bedrückt mich. Wünsche mir nichts sehnlicher als einen lieben Mann, zu dem ich kommen kann. Ihr Anruf über PV ist unser Glück. Tel. 0176-34488463

Katja, 59 J., bin eine liebev., ehrliche und gutausg. Frau, leidenschaftl. Hobbyköchin und Naturliebhaberin. Jeder Tag ohne Liebe ist ein verlorener Tag. Wenn Du auch keine Lust hast, noch länger allein zu bleiben, melde Dich schnell üb. PV 0176-57889239

Unterricht

Wir suchen Nachhilfe
www.witzenhausen-nachhilfe.de

Kontakte

Hausfrau (34) ganz privat 01525-767 22 21

Jahreskalender von Kindern mit Behinderung

Jetzt kostenlos reservieren:
Tel. 06294 428170
E-Mail: kalender@bsk-ev.org
www.bsk-ev.org

Bundesverband Selbsthilfe Körperbehinderter e.V.
BSK

