

Statistische Informationen Jahresbericht 2019

Zahlen, Daten und Fakten aus der Fachstelle Statistik Kassel

Kassel documenta Stadt

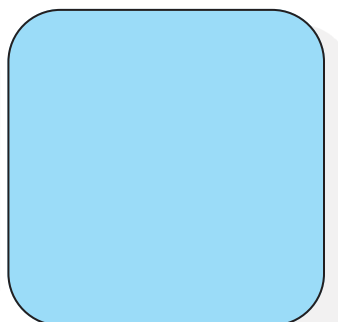
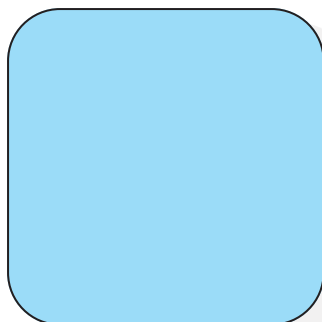
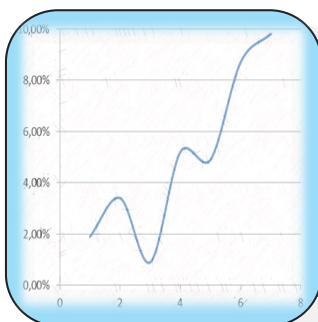
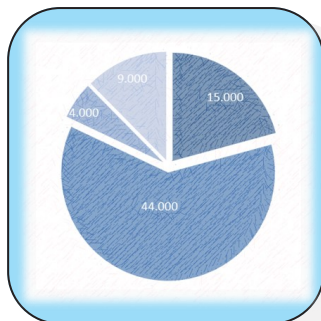
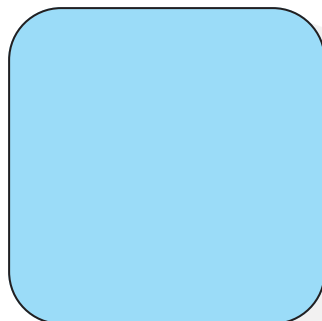
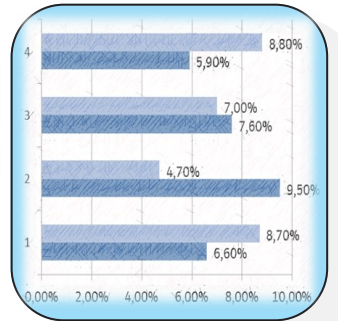
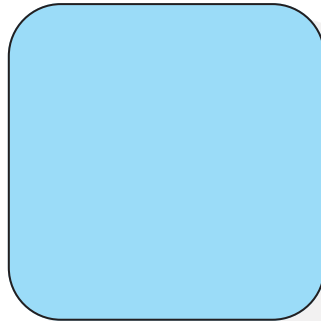
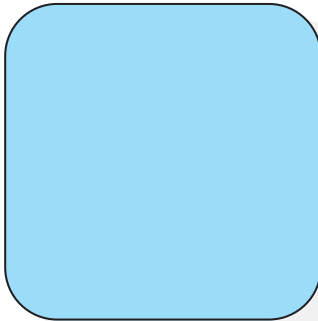
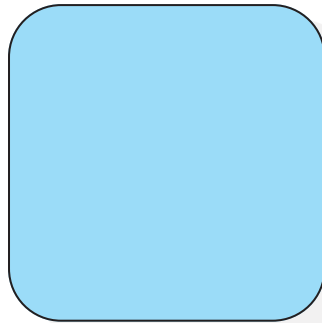
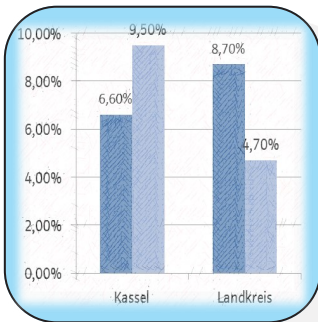

Herausgeber:

Stadt Kassel

Personal- und Organisationsamt

- Fachstelle Statistik -

34112 Kassel

Tel.: (0561) 787 - 2121

E-Mail: statistikstelle@kassel.de

Dezember 2020

ISSN: 1862-7064

Abbildungsnachweis

Bilder im Titelblatt:

© Stadt Kassel

Herkules und Löwenburg

Orangerie in der Karlsaue

Fontäne vor Schloss Wilhelmshöhe

Frühstückstempel

Rathaus

Kassel Marketing GmbH

Kassel Marketing GmbH

Kassel Marketing GmbH

Weber Fotografie Kassel

Weber Fotografie Kassel

Statistiken aus den unterschiedlichsten Lebensbereichen sind wertvolle Instrumente für Planung, Wirtschaft, Politik und Wissenschaft. Die Fachstelle Statistik im Personal- und Organisationsamt der Stadt Kassel sammelt, analysiert und archiviert als kommunale Statistikstelle Daten aus vielen Bereichen des städtischen Lebens.

Der Umfang der für die Stadt vorliegenden Daten erlaubt in diesem Bericht nur einen kleinen Überblick. Zu vielen Sachgebieten sind darüber hinaus sachlich und räumlich tiefer gegliederte Angaben erhältlich, die Sie bei Bedarf direkt in der Fachstelle Statistik nachfragen können. Sie können sich wenden an

Susanne Becker	Tel. 0561 787 2126	susanne.becker@kassel.de
Björn Schippers	Tel. 0561 787 2121	bjoern.schippers@kassel.de
Miriam Buchholz	Tel. 0561 787 2248	miriam.buchholz@kassel.de
Jürgen Wittig	Tel. 0561 787 7023	juergen.wittig@kassel.de

Die in den Tabellen verwandten Zeichen haben folgende Bedeutung:

- 0 = weniger als die Hälfte von 1 in der letzten besetzten Stelle, jedoch mehr als nichts
- = nichts vorhanden (genau 0)
- ... = Angabe fällt später an; Zahlen lagen bei Redaktionsschluss noch nicht vor
- / = Keine Angaben, oder nicht sicher genug
- . = Zahlenwert unbekannt oder geheim zu halten
- x = Tabellenfach gesperrt, weil Aussage nicht sinnvoll

Inhaltsverzeichnis

1.	Übersicht	3
2.	Demografie	4
2.1	Einwohnerbestand.....	4
2.2	Bevölkerungsprognose	9
2.3	Bevölkerungsbewegungen	11
2.4	Einwohner nach Staatsangehörigkeit	14
2.5	Einwohner nach Migrationshintergrund	15
2.6	Haushalte.....	18
3.	Wirtschaft	21
3.1	Unternehmenslandschaft	21
3.2	Gewerbe.....	22
3.3	Haushalt.....	26
3.4	Beschäftigungsverhältnisse am Arbeitsplatz	26
3.5	Einkommen	29
4.	Beschäftigung und Arbeitsmarkt	30
4.1	Beschäftigungsverhältnisse am Wohnort.....	30
4.2	Arbeitslosigkeit.....	35
5.	Soziales	39
5.1	Leistungen nach dem Sozialgesetzbuch II. Buch (SGB II).....	39
5.2	Leistungen Grundsicherung nach dem Sozialgesetzbuch XII. Buch (SGB XII) zum 31.12.2017	43
5.3	Leistungen nach dem Asylbewerberleistungsgesetz (AsylbLG).....	44
6.	Bildung und Wissenschaft	46
6.1	Kindertagesstätten	46
6.2	Schulen	46
6.3	Universität.....	48
6.4	Forschungsinstitute in Kassel	49
7.	Kultur	50
7.1	Museen und Sehenswürdigkeiten.....	50
7.2	Bibliotheken	51
7.3	Theater	51
8.	Tourismus	52
8.1	Tourismus in der Stadt Kassel.....	52
8.2	Tourismus in der Region	54
9.	Bauen und Wohnen	55
9.1	Bautätigkeit.....	55
9.2	Gebäude- und Wohnungsbestand.....	56
10.	Kraftfahrzeuge und Verkehr	57
10.1	Kraftfahrzeugbestand.....	57
10.2	Verkehrsunfälle	59
11.	Sicherheit	60
11.1	Kriminalität	60
12.	Gesundheit und Sport	62
12.1	Krankenhäuser	62
12.2	Vorsorge- und Rehabilitationseinrichtungen.....	62
12.3	Sport.....	63
13.	Politik	64
13.1	Bundestagswahlen.....	64
13.2	Landtagswahlen	65
13.3	Kommunalwahlen.....	66
14.	Stadtgeschichte	69
15.	Verzeichnis der Tabellen, Grafiken und Karten	71
15.1	Verzeichnis der Tabellen.....	71
15.2	Verzeichnis der Grafiken.....	75
15.3	Verzeichnis der Karten.....	77

1. Übersicht

Die nachfolgenden Zahlen geben eine schnelle Übersicht über die wichtigsten statistisch erfassbaren Entwicklungen in der Stadt Kassel.

Jahr	Einwohner	Anteil Einwohner mit Migrationshintergrund	Haushalte	Durchschnittliche Haushaltsgröße	Sozialversicherungspflichtig Beschäftigte am Arbeitsort	Sozialversicherungspflichtig Beschäftigte am Wohnort	Arbeitslosenquote Jahresdurchschnittswerte	Leistungsempfänger SGB II	Tourismus (Gäste)	Wohnungsbestand (ab 2012 mit Wohnheimen)
	Kap. 2.1	Kap. 2.5	Kap. 2.6	Kap. 2.6	Kap. 3.4	Kap. 4.1	Kap. 4.2	Kap. 5.1	Kap. 8.1	Kap. 9.2
2008	191 959	31,8%	102 384	1,87	95 949	56 359	12,4%	26 373	412 126	103 175
2009	192 241	33,2%	102 867	1,87	96 351	57 311	12,4%	25 961	401 622	103 390
2010	193 112	34,9%	103 884	1,86	98 553	59 813	10,5%	23 225	405 201	103 499
2011	194 109	33,3%	102 343	1,90	101 818	61 553	10,2%	21 470	435 895	103 694
2012	195 422	34,4%	103 825	1,88	102 248	63 144	9,9%	20 576	500 395	105 909
2013	196 758	35,1%	105 889	1,86	103 479	64 490	10,1%	20 837	461 426	104 190
2014	197 092	35,4%	106 459	1,85	106 177	66 469	9,8%	21 447	493 418	104 513
2015	200 507	36,8%	108 082	1,86	107 208	69 266	9,3%	21 598	506 324	104 906
2016	201 907	38,3%	108 913	1,85	108 906	70 633	9,1%	23 283	499 761	105 350
2017	204 021	39,0%	109 533	1,86	111 837	72 837	8,2%	24 537	569 372	105 622
2018	205 076	39,8%	110 007	1,86	112 952	74 240	7,4%	24 371	533 093	106 282
2019	205 481	40,4%	110 563	1,86	114 297	75 915	7,3%	23 554	562 392	106 426
2008 2019	+13 522	+8,6% P	+8 179	-0,01	+18 348	+19 556	-5,1% P	-2 819	+150 266	+3 251

2. Demografie

Die amtlichen Bevölkerungszahlen des Hessischen Statistischen Landesamtes basieren auf den Daten des Zensus 2011. Sie werden zu jedem neuen Stichtag durch Fortschreibung der Zahlen der Geborenen und Gestorbenen sowie der Zuzüge und Wegzüge ermittelt.

Die Bestandszahlen aus dem Einwohnerregister der Stadt Kassel sind eine „Momentaufnahme“ der gemeldeten Personen. Wegen der unterschiedlichen Datenbasis differieren diese Werte zu den amtlichen Bevölkerungszahlen. Da die Einwohnerzahlen nach dem Einwohnerregister für Planungszwecke wesentlich differenzierter ausgewertet werden können, wird in den Veröffentlichungen der Fachstelle Statistik hauptsächlich auf diese Zahlen Bezug genommen.

Die Bevölkerungszahl nach dem Einwohnerregister ist seit 2008 steigend. Ausschlaggebend für diese Entwicklung ist ein positiver Wanderungssaldo, der in seiner Höhe auch den Sterbeüberschuss kompensiert.

Steigende Geburtenzahlen sorgen bei etwa gleichbleibender Anzahl von Sterbefällen dafür, dass der natürliche Bevölkerungssaldo nur noch leicht negativ, in 2019 sogar leicht positiv ausfällt.

Rund 40% der Einwohner Kassels haben einen Migrationshintergrund. Einwohner mit türkischer Staatsangehörigkeit stellen den größten Teil der nichtdeutschen Bevölkerung.

Über 50% der Haushalte sind Einpersonenhaushalte, hier zeigt sich eine steigende Tendenz. 25% aller Haushalte mit Kindern werden von Alleinerziehenden geführt.

Die Zahlen zum Migrationshintergrund und zu den Haushalten können nicht direkt aus dem Einwohnerregister abgelesen werden. Sie werden mit Hilfe der Programme „MigraPro“ und „HHGen“ aus dem Register abgeleitet. Sie beruhen daher auf qualifizierten Schätzungen und nicht auf echten Zählungen.

2.1 Einwohnerbestand

2.1.1 Tabelle 1: Amtliche Einwohnerzahl

Amtliche Einwohnerzahl zum 31.12. d. J.	2015	2016	2017	2018	2019
Einwohner	197 984	199 062	200 736	201 585	205 481

2.1.2 Tabelle 2: Einwohnerzahl aus dem Melderegister der Stadt Kassel

Einwohnerzahl Melderegister zum 31.12. d. J.	2015	2016	2017	2018	2019
Einwohner insgesamt	200 507	201 907	204 021	205 076	205 481
davon Einwohner männlich	98 126	98 888	100 397	101 175	101 421
davon Einwohner weiblich	102 381	103 019	103 624	103 901	104 060
davon Einwohner deutsch	168 696	167 731	167 283	166 399	165 452
davon Einwohner nichtdeutsch	31 811	34 176	36 738	38 677	40 029

2.1.3 Tabelle 3: Einwohnerzahl (Stadtteile)

Einwohner nach Stadtteilen zum 31.12. d. J.	2015	2016	2017	2018	2019
01 Mitte	8 196	8 236	8 386	8 417	8 479
02 Südstadt	7 792	7 735	7 637	7 646	7 536
03 Vorderer Westen	16 015	15 983	15 926	16 004	15 922
04 Wehlheiden	13 994	14 087	14 385	14 430	14 523
05 Bad Wilhelmshöhe	12 515	12 139	12 252	12 408	12 455
06 Brasselsberg	4 152	4 098	4 121	4 189	4 140
07 Süsterfeld / Helleböhn	5 724	5 664	5 708	5 751	5 797
08 Harleshausen	12 806	12 875	12 908	12 901	12 933
09 Kirchditmold	10 686	10 876	10 962	10 962	10 921
10 Rothenditmold	7 003	7 145	7 339	7 456	7 472
11 Nord (Holland)	15 742	16 188	16 448	16 652	16 845
12 Philippinenhof / Warteberg	4 142	4 193	4 208	4 266	4 254
13 Fasanenhof	8 556	8 600	8 667	8 691	8 749
14 Wesertor	9 607	9 786	10 078	10 166	10 303
15 Wolfsanger / Hasenhecke	7 040	7 037	7 071	7 074	7 101
16 Bettenhausen	8 522	8 628	8 977	9 162	9 129
17 Forstfeld	6 989	7 027	7 126	7 239	7 214
18 Waldau	6 463	6 453	6 479	6 454	6 393
19 Niederzwehren	11 541	11 802	11 803	11 762	11 952
20 Oberzwehren	12 751	12 909	13 001	13 008	12 902
21 Nordshausen	2 086	2 079	2 082	2 068	2 082
22 Jungfernkopf	3 879	3 913	3 917	3 956	3 962
23 Unterneustadt	4 306	4 454	4 540	4 414	4 417
Stadt Kassel insgesamt	200 507	201 907	204 021	205 076	205 481

2.1.4 Grafik 1: Altersdurchschnitt (Stadtteile)

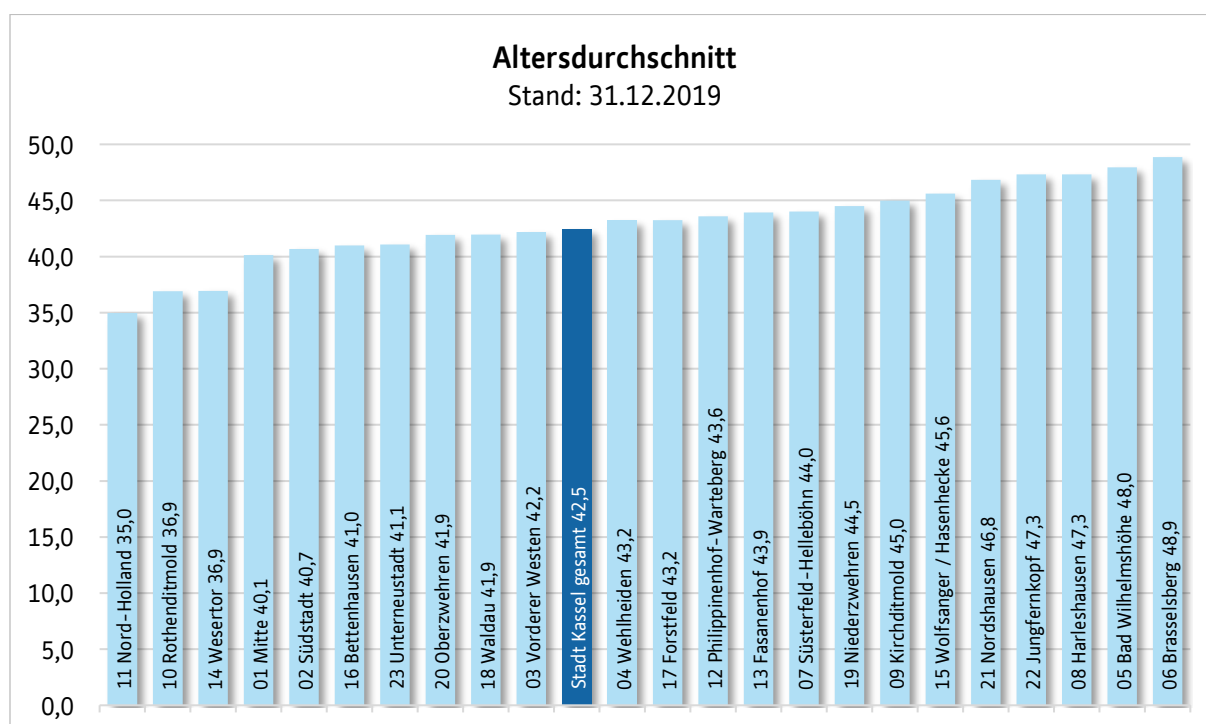

2.1.5 Karte 1: Einwohnerzahl (Stadtteile)

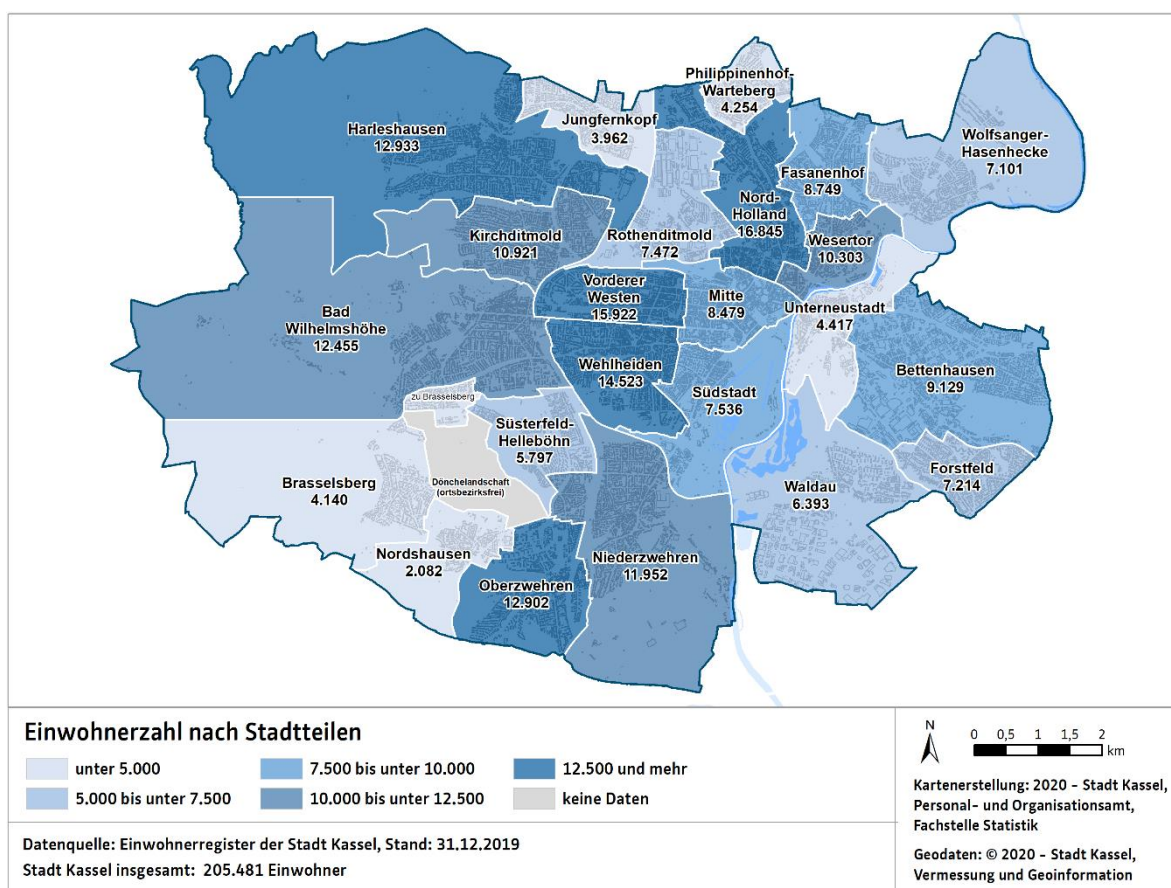

2.1.6 Tabelle 4: Einwohner nach Altersgruppen

Einwohner im Alter von ... zum 31.12. d. J.	2015	2016	2017	2018	2019
0 bis 2 J.	5 332	5 685	5 916	6 109	6 038
3 bis 5 J.	5 014	5 106	5 353	5 442	5 674
6 bis 9 J.	6 554	6 677	6 637	6 799	6 849
10 bis 14 J.	8 103	8 289	8 380	8 450	8 493
15 bis 17 J.	5 361	5 379	5 191	5 146	5 131
18 bis 19 J.	4 544	4 565	4 575	4 450	4 240
20 bis 24 J.	15 608	15 824	16 266	16 230	16 371
25 bis 29 J.	18 274	18 337	18 555	18 502	18 150
30 bis 34 J.	14 757	14 832	15 372	15 854	16 135
35 bis 39 J.	12 389	12 677	12 957	13 264	13 396
40 bis 44 J.	11 755	11 495	11 558	11 579	11 637
45 bis 49 J.	14 356	13 856	13 308	12 629	12 141
50 bis 54 J.	15 105	15 191	15 207	15 021	14 653
55 bis 59 J.	13 091	13 407	13 758	14 160	14 514
60 bis 64 J.	11 060	11 315	11 633	11 894	12 179
65 bis 69 J.	9 936	10 134	10 144	10 085	10 182
70 bis 79 J.	17 926	17 554	17 423	17 260	17 041
80 J. und älter	11 342	11 584	11 788	12 202	12 657
Stadt Kassel insgesamt	200 507	201 907	204 021	205 076	205 481

2.1.7 Grafik 2: Alterspyramide zum 31.12.2019

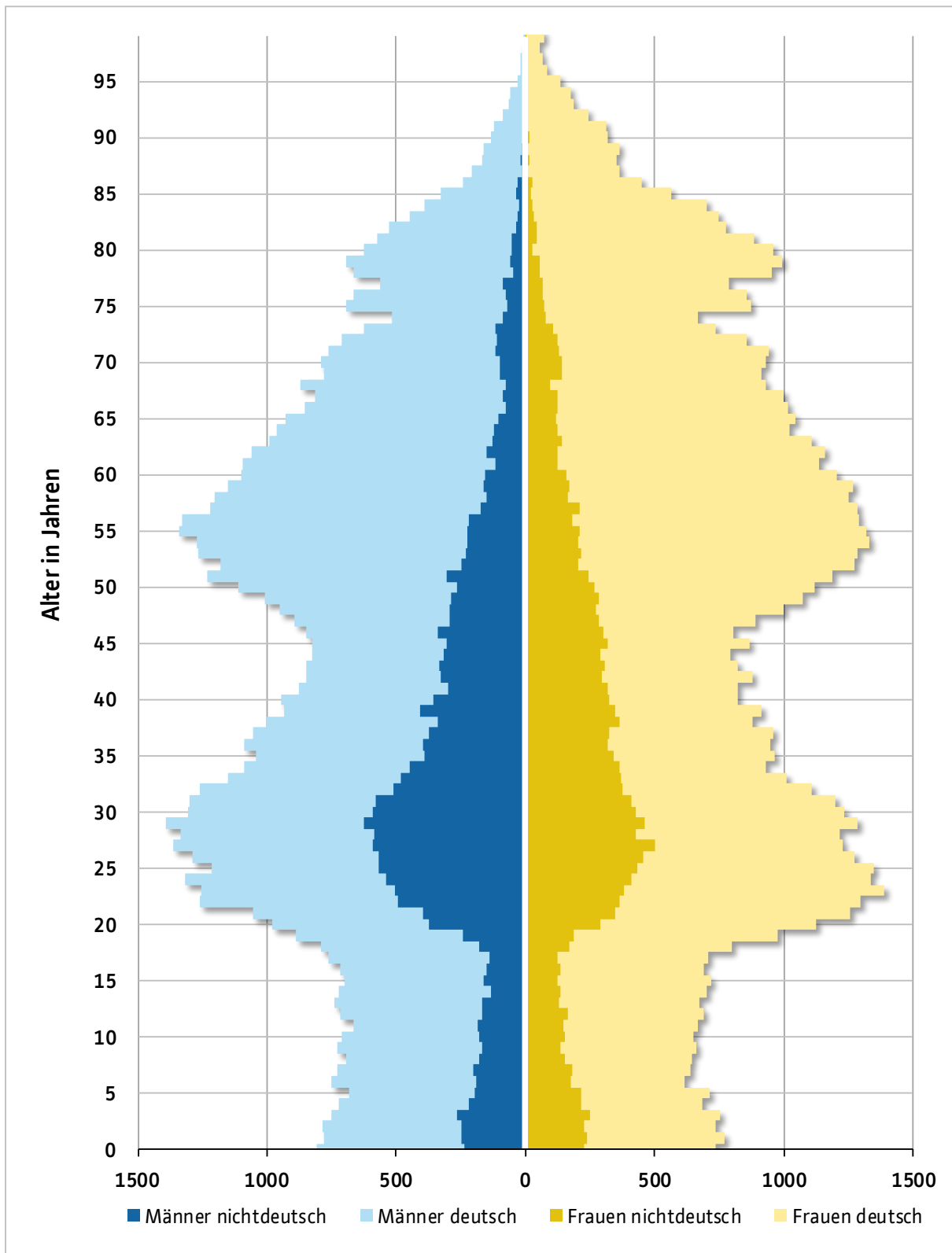

2.1.8 Tabelle 5: Einwohnerzahl in Stadt und Landkreis Kassel (amtliche Zahlen)

Bevölkerung zum 31.12. d. J. Stadt und Landkreis Kassel	2015	2016	2017	2018	2019
Bevölkerung insgesamt	433 797	435 967	437 410	438 218	438 901
davon männlich	212 631	213 741	214 641	215 129	215 472
davon weiblich	221 166	222 226	222 769	223 089	223 429
Nichtdeutsche Bevölkerung	43 747	48 226	51 375	53 786	55 938
Anteil der nichtdeutschen Bevölkerung	10,1%	11,1%	11,7%	12,3%	12,7%
Zu- / Abnahme gegenüber Vorjahr	5 599	2 170	1 443	2 251	2 934

2.1.9 Tabelle 6: Einwohnerzahl im Bereich des Zweckverbandes Raum Kassel (amtliche Zahlen)

Bevölkerung zum 31.12. d. J. Zweckverband Raum Kassel	2015	2016	2017	2018	2019
Bevölkerung insgesamt	327 752	329 192	331 081	332 112	333 064
davon männlich	160 148	160 837	161 990	162 669	163 144
davon weiblich	167 604	168 355	169 091	169 443	169 920
Nichtdeutsche Bevölkerung	38 728	41 971	44 851	47 001	48 865
Anteil der nichtdeutschen Bevölkerung	11,8%	12,7%	13,5%	14,2%	14,7%
Zu- / Abnahme gegenüber Vorjahr	4 623	1 440	1 889	2 920	3 872

2.1.10 Karte 2: Gebiet Stadt; Zweckverband und Landkreis Kassel

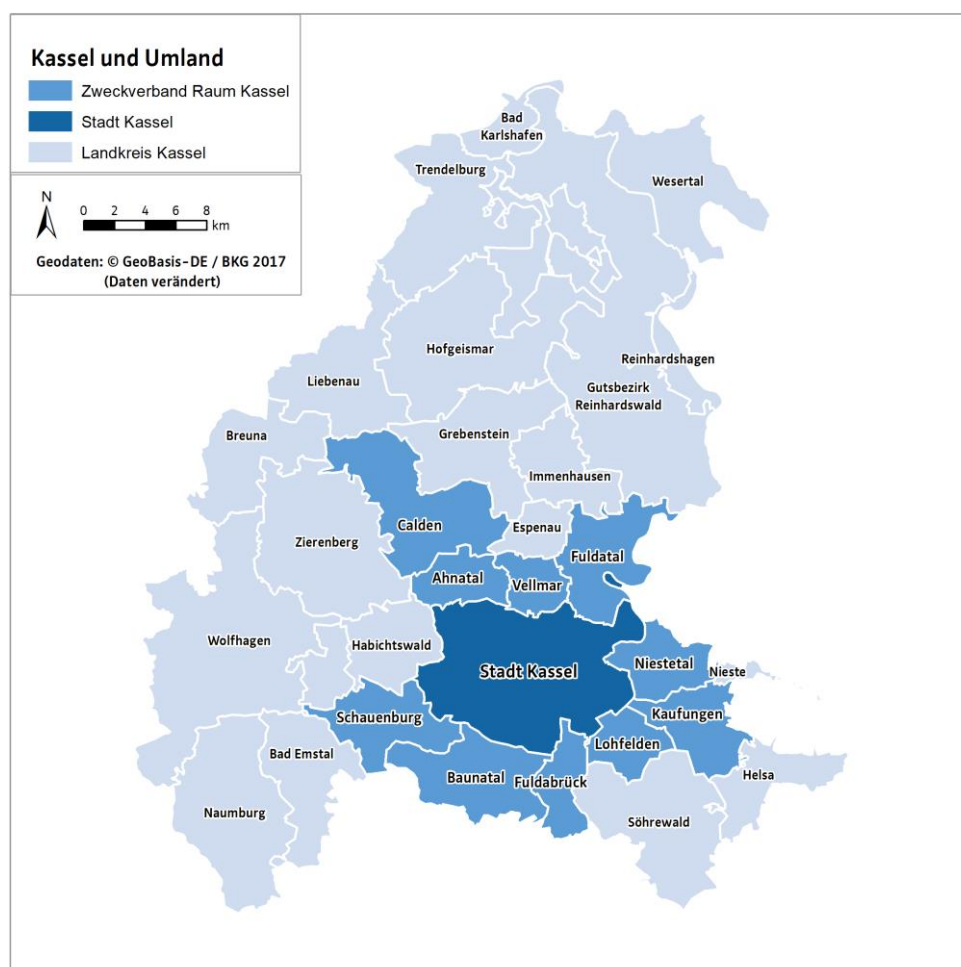

2.2 Bevölkerungsprognose

2.2.1 Tabelle 7: Prognose zur Bevölkerungsentwicklung bis 2040 (Obere Variante)

Prognose zur Bevölkerungsentwicklung	Insgesamt	davon männlich	Anteil männlich	nicht-deutsch	Anteil nicht-deutsch
31.12.2017	204 021	100 397	49,21%	36 738	18,01%
31.12.2018	205 123	100 527	49,01%	35 836	17,47%
31.12.2019	206 085	100 997	49,01%	36 381	17,65%
31.12.2020	207 079	101 477	49,00%	36 902	17,82%
31.12.2021	207 925	101 871	48,99%	37 371	17,97%
31.12.2022	208 526	102 141	48,98%	37 761	18,11%
31.12.2023	208 748	102 217	48,97%	38 086	18,24%
31.12.2024	208 866	102 243	48,95%	38 378	18,37%
31.12.2025	208 936	102 247	48,94%	38 639	18,49%
31.12.2026	208 945	102 220	48,92%	38 869	18,60%
31.12.2027	208 932	102 181	48,91%	39 076	18,70%
31.12.2028	208 902	102 134	48,89%	39 269	18,80%
31.12.2029	208 850	102 079	48,88%	39 439	18,88%
31.12.2030	208 782	102 012	48,86%	39 591	18,96%
31.12.2031	208 685	101 934	48,85%	39 722	19,03%
31.12.2032	208 588	101 854	48,83%	39 846	19,10%
31.12.2033	208 476	101 772	48,82%	39 957	19,17%
31.12.2034	208 360	101 693	48,81%	40 058	19,23%
31.12.2035	208 236	101 610	48,80%	40 152	19,28%
31.12.2036	208 088	101 518	48,79%	40 237	19,34%
31.12.2037	207 932	101 425	48,78%	40 314	19,39%
31.12.2038	207 773	101 333	48,77%	40 389	19,44%
31.12.2039	207 611	101 238	48,76%	40 463	19,49%
31.12.2040	207 441	101 143	48,76%	40 535	19,54%

2.2.2 Grafik 3: Entwicklung der Altersgruppen bis 2040 (Obere Variante)

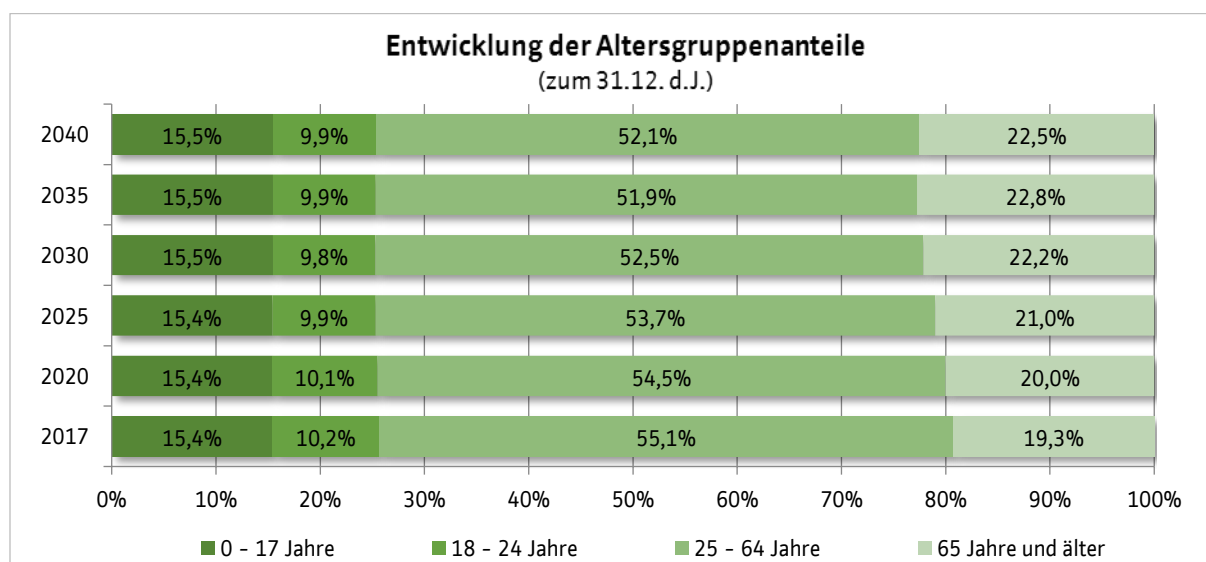

2.2.3 Tabelle 8: Maßzahlen zur Bevölkerungsentwicklung bis 2040 (Obere Variante)

Maßzahlen zum 31.12. d.J.	2020	2025	2030	2035	2040
Durchschnittsalter	43,0	43,5	43,9	44,2	44,5
Altersspezifische Geburtenrate: Geburten je 100 Frauen im Alter von 15 bis unter 45	4,8	4,8	4,7	4,7	4,7
Jugendquotient: Unter 20-Jährige je 100 Personen im Alter von 20 bis unter 65	28,0	28,6	29,3	29,7	29,5
Altenquotient: 65-Jährige und Ältere je 100 Personen im Alter von 20 bis unter 65	32,3	35,0	38,4	40,7	41,1
Gesamtquotient: Summe aus Jugendquotient und Altenquotient	60,3	63,6	67,7	70,5	70,6
Natürlicher Ausgleich: Geborene je 100 Sterbefälle	101,9	91,6	84,2	80,2	77,1
Räumlicher Ausgleich: Zugezogene je 100 Weggezogene	104,3	98,1	97,2	96,4	95,7
Natürlicher und Räumlicher Ausgleich: Geborene und Zugezogene je 100 Sterbefälle und Weggezogene	104,0	97,3	95,4	94,1	92,9

2.2.4 Karte 3: Entwicklung der Einwohnerzahlen bis 2030 – Obere Variante- (Stadtteile)

Hinweis: Die Bevölkerungsprognose wurde für die Gesamtstadt bis 2040, für die Stadtteile aber nur bis 2030 erstellt.

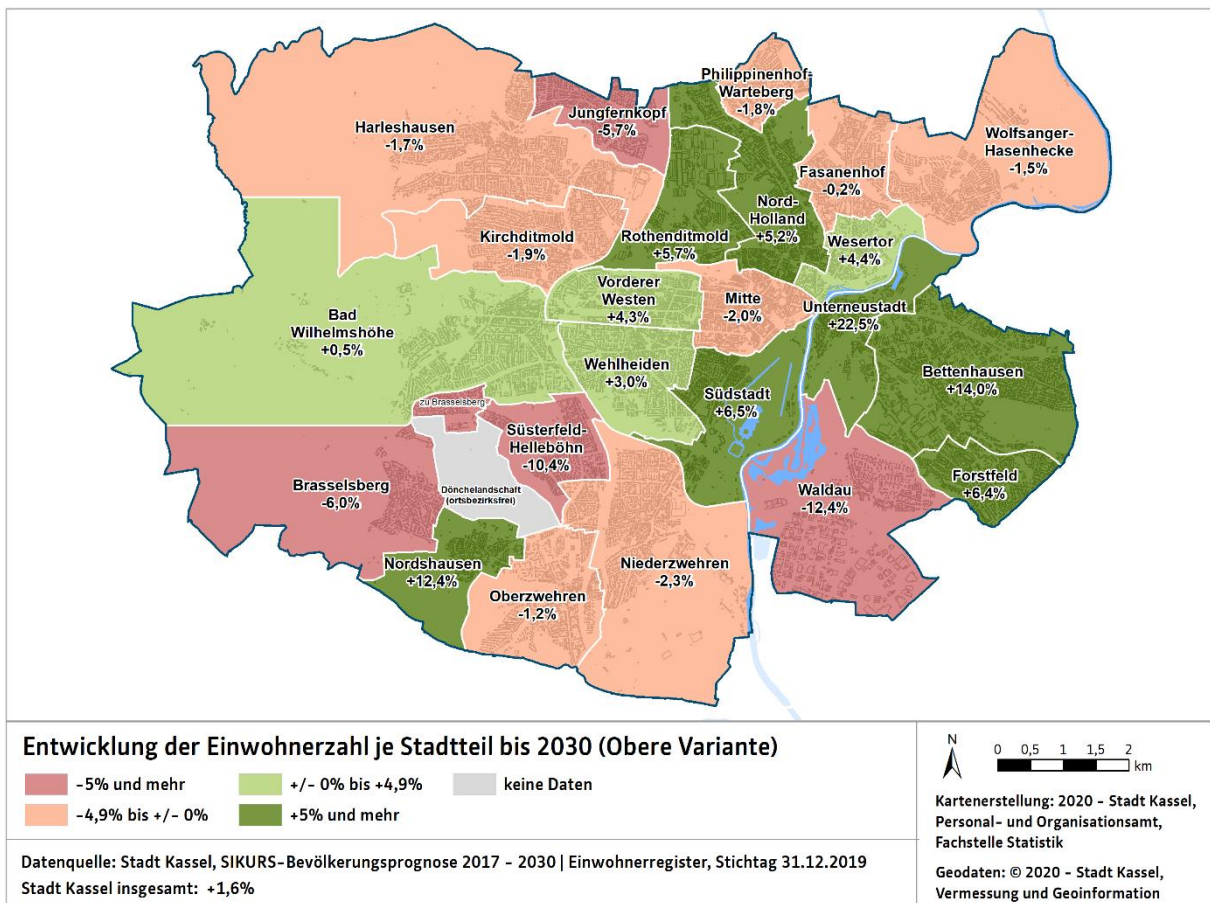

2.3 Bevölkerungsbewegungen

2.3.1 Tabelle 9: Geburten

Geburten	2015	2016	2017	2018	2019
Geburten insges.	1 834	2 021	2 093	2 152	2 137
Geburten / männlich	938	1 018	1 061	1 091	1 107
Geburten / weiblich	896	1 003	1 032	1 061	1 030
Geburten / Deutsche	1 505	1 551	1 576	1 558	1 559
Geburten / Nichtdeutsche	329	470	517	594	578

2.3.2 Tabelle 10: Sterbefälle

Sterbefälle	2015	2016	2017	2018	2019
Sterbefälle insges.	2 124	2 119	2 125	2 171	2 105
Sterbefälle / männlich	1 010	1 016	1 024	1 021	1 107
Sterbefälle / weiblich	1 114	1 103	1 101	1 150	998
Sterbefälle / Deutsche	2 021	2 007	1 994	2 036	1 972
Sterbefälle / Nichtdeutsche	103	112	131	135	133
Sterbefälle / Alter unter 1 Jahr	4	4	5	4	4

2.3.3 Tabelle 11: Zuzüge

Zuzüge	2015	2016	2017	2018	2019
Zuzüge insgesamt	17 477	17 263	15 933	16 399	15 959
Zuzüge / männlich	9 854	9 447	8 749	9 026	8 723
Zuzüge / weiblich	7 623	7 816	7 184	7 373	7 236
Zuzüge / Deutsche	9 504	8 524	8 514	8 823	8 791
Zuzüge / Nichtdeutsche	7 973	8 739	7 419	7 576	7 168

2.3.4 Tabelle 12: Zuzüge nach Herkunftsgebieten

Zuzüge nach Herkunftsgebieten	2015	2016	2017	2018	2019
Zuzüge aus dem Gebiet des ZRK*	2 340	2 218	2 336	2 464	2 279
Zuzüge aus dem restl. Landkreis Kassel	980	948	1 086	1 121	1 068
Zuzüge aus dem restl. Nordhessen (ESW, HEF, KB, HR, FD)	1 926	2 070	2 094	2 135	2 129
Zuzüge aus der restl. Bundesrepublik Deutschland	7 610	6 832	6 548	6 860	6 768
Zuzüge aus dem Ausland insges.	4 577	5 154	3 838	3 762	3 659
Zuzüge aus dem Ausland (Deutsche)	305	285	289	260	281
Zuzüge aus dem Ausland (Nichtdeutsche)	4 272	4 869	3 549	3 502	3 378
Zuzüge mit unbekannter Herkunft	44	41	31	57	56

*ZRK = Zweckverband Raum Kassel

2.3.5 Tabelle 13: Fortzüge

Fortzüge	2015	2016	2017	2018	2019
Fortzüge insgesamt	13 515	16 072	14 375	15 286	15 482
Fortzüge / Deutsche	9 865	9 787	9 773	9 973	10 019
Fortzüge / Nichtdeutsche	3 650	6 285	4 602	5 313	5 463
Fortzüge / männlich	7 269	8 891	7 682	8 282	8 477
Fortzüge / weiblich	6 246	7 181	6 693	7 004	7 005

2.3.6 Tabelle 14: Fortzüge nach Zielgebieten

Fortzüge nach Zielgebieten	2015	2016	2017	2018	2019
Fortzüge in das Gebiet des ZRK*	2 884	2 981	2 775	2 927	3 016
Fortzüge in den restl. Landkreis Kassel	969	1 046	979	1 087	1 088
Fortzüge in das restl. Nordhessen (ESW, HEF, KB, HR, FD)	1 387	1 672	1 530	1 632	1 670
Fortzüge in die restl. Bundesrepublik	5 690	6 837	7 717	7 527	5 934
Fortzüge in das Ausland insges.	1 389	1 446	1 144	1 391	1 634
Fortzüge in das Ausland (Deutsche)	341	347	292	344	337
Fortzüge in das Ausland (Nichtdeutsche)	1 048	1 099	852	1 047	1 297
Fortzüge mit unbekanntem Ziel	1 196	2 090	230	722	2 140

*ZRK = Zweckverband Raum Kassel

2.3.7 Tabelle 15: Umzüge innerhalb des Stadtgebietes

Umzüge	2015	2016	2017	2018	2019
Umzüge innerhalb des Stadtgebietes	16 303	16 255	15 143	15 466	15 186

2.3.8 Grafik 4: Wanderungssalden nach Altersgruppen

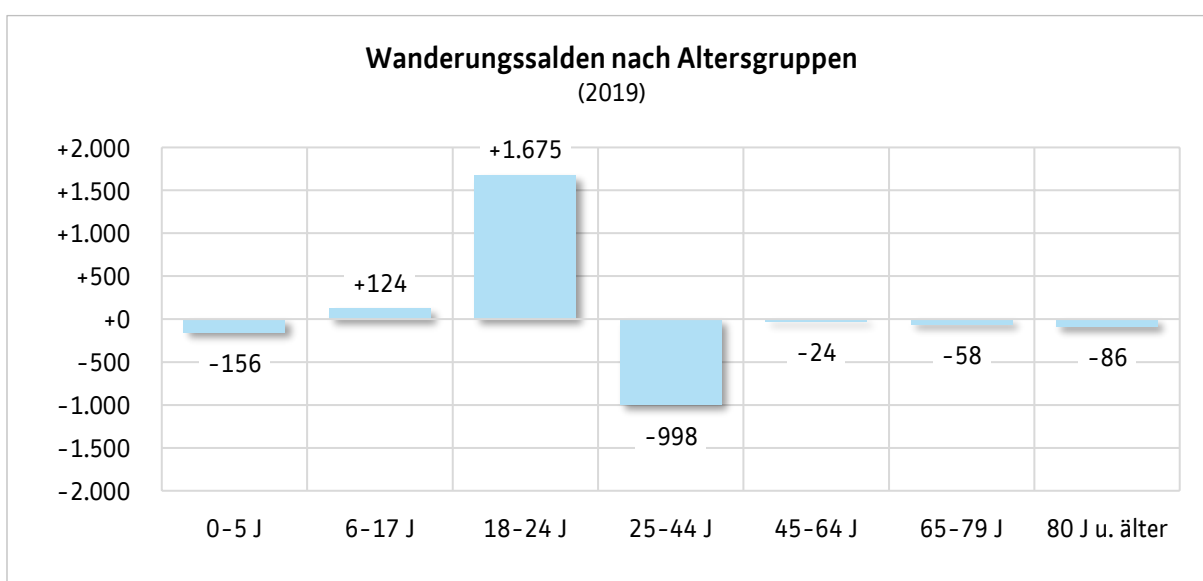

2.3.9 Grafik 5: Wanderungssalden nach Gebieten

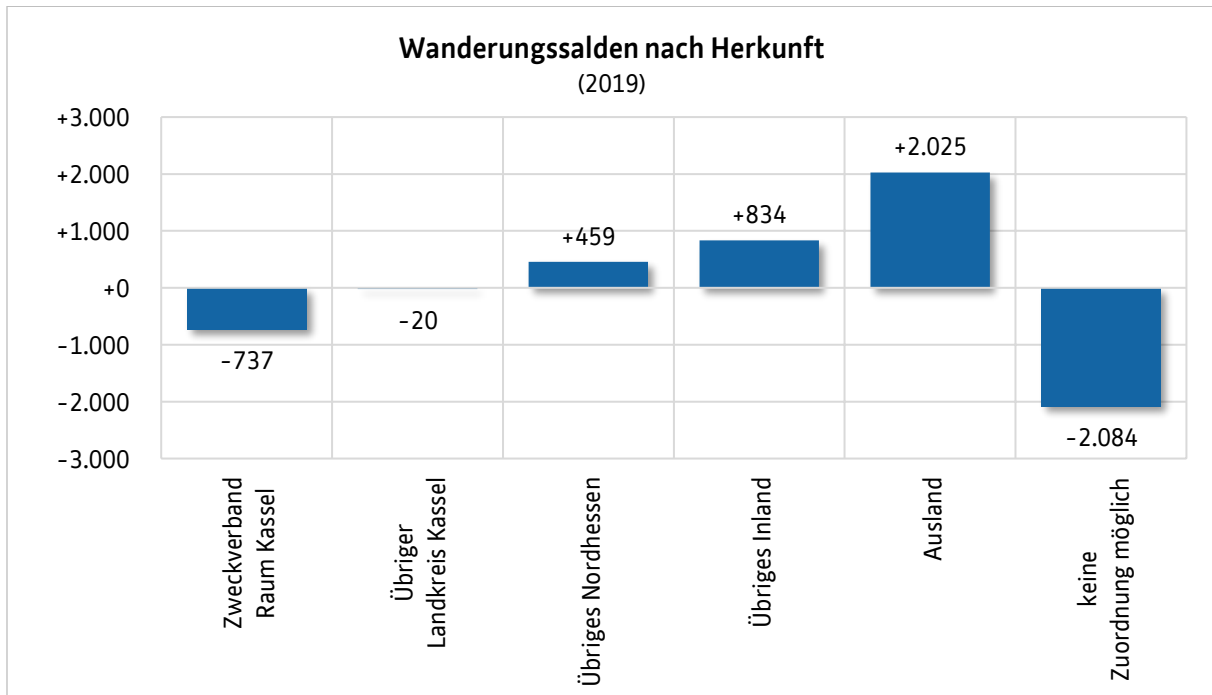

2.3.10 Grafik 6: Bewegungssalden seit 2000

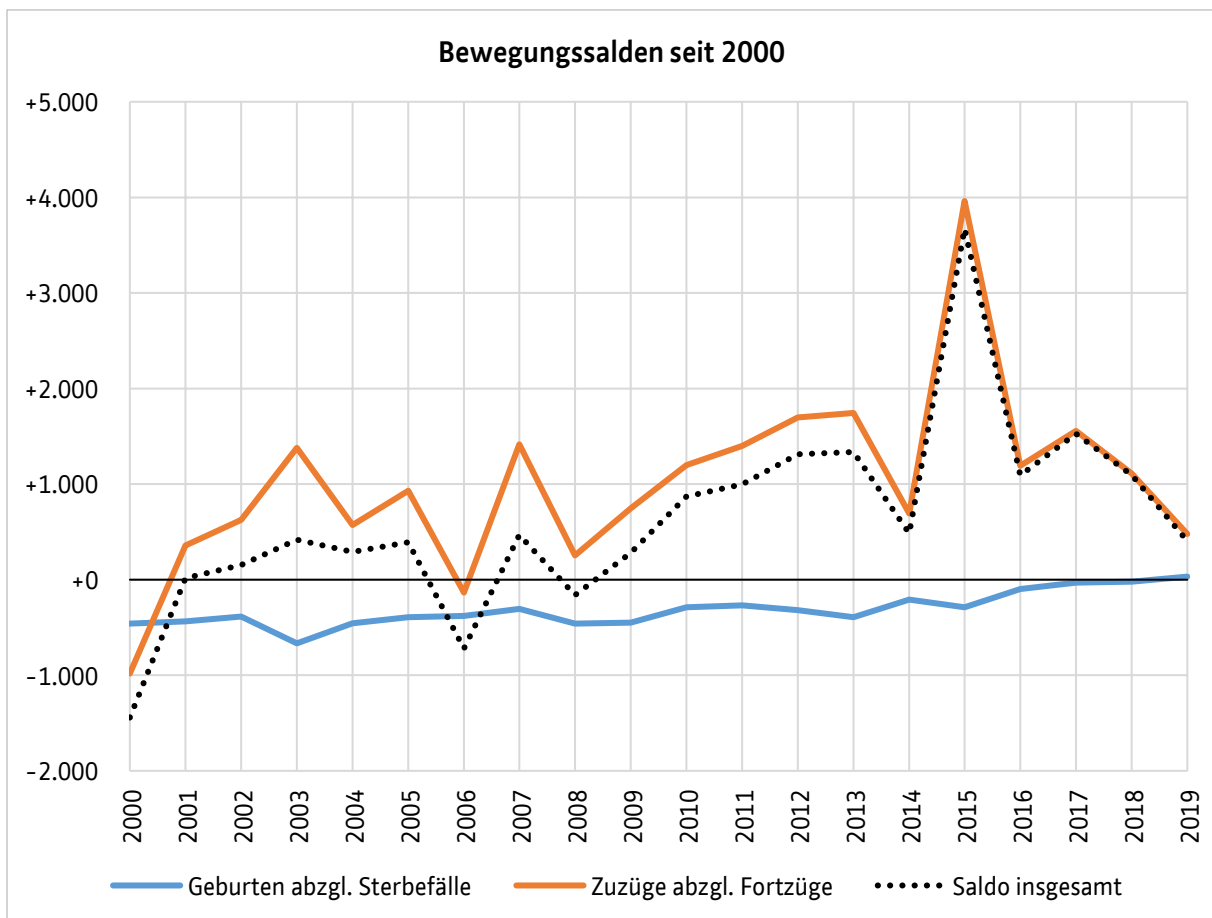

2.4 Einwohner nach Staatsangehörigkeit

2.4.1. Tabelle 16: Staatsangehörigkeit nach Kontinenten

Staatsangehörigkeit zum 31.12. d.J.	Einwohner gesamt	Anteil an Einwohnern ges.	Anteil an Ausländern
Deutschland	165 452	80,5%	x
Bulgarien	3 298	1,6%	8,2%
Polen	1 857	0,9%	4,6%
Rumänien	1 620	0,8%	4,0%
Italien	1 459	0,7%	3,6%
Kroatien	1 211	0,6%	3,0%
Spanien	692	0,3%	1,7%
Griechenland	321	0,2%	0,8%
Österreich	295	0,1%	0,7%
Ungarn	234	0,1%	0,6%
Übrige EU-Ausländer	1 344	0,7%	3,4%
Ausländer Europäische Union insgesamt	12 331	6,0%	30,8%
Türkei	6 814	3,3%	17,0%
Russische Föderation	819	0,4%	2,0%
Bosnien und Herzegowina	812	0,4%	2,0%
Serbien	733	0,4%	1,8%
Übriges Europa (ohne EU)	2 152	1,0%	5,4%
Europa insgesamt	23 661	11,5%	59,1%
Somalia	1 200	0,6%	3,0%
Eritrea	762	0,4%	1,9%
Marokko	234	0,1%	0,6%
Tunesien	184	0,1%	0,5%
Übriges Afrika	1 091	0,5%	2,7%
Afrika insgesamt	3 471	1,7%	8,7%
Vereinigte Staaten von Amerika	294	0,1%	0,7%
Übriges Amerika	558	0,3%	1,4%
Amerika insgesamt	852	0,4%	2,1%
Syrien	4 693	2,3%	11,7%
Afghanistan	1 253	0,6%	3,1%
Irak	722	0,4%	1,8%
Iran	717	0,3%	1,8%
China	711	0,3%	1,8%
Indien	329	0,2%	0,8%
Pakistan	321	0,2%	0,8%
Übriges Asien	1 961	1,0%	4,9%
Asien insgesamt	10 707	5,2%	26,7%
Australien, Neuseeland, Ozeanien insges.	50	0,0%	0,1%
Staatenlos und ungeklärt insges.	1 288	0,6%	3,2%
Ausländer mit Hauptwohnsitz insges.	40 029	19,5%	100,0%
Bevölkerung mit Hauptwohnsitz insges.	205 481	100,0%	x

2.4.2 Grafik 7: Einwohner mit doppelter Staatsangehörigkeit

(Erste Staatsangehörigkeit ist deutsch, zweite Staatsangehörigkeit nichtdeutsch)

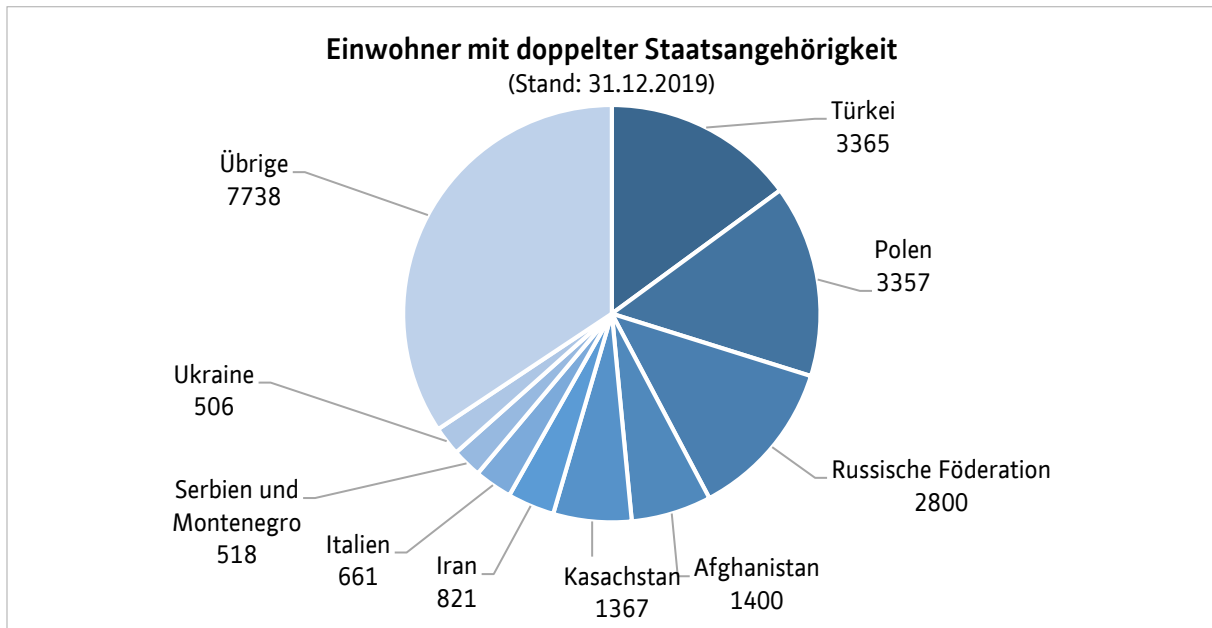

2.4.3 Grafik 8: Entwicklung des Ausländeranteils seit 2000

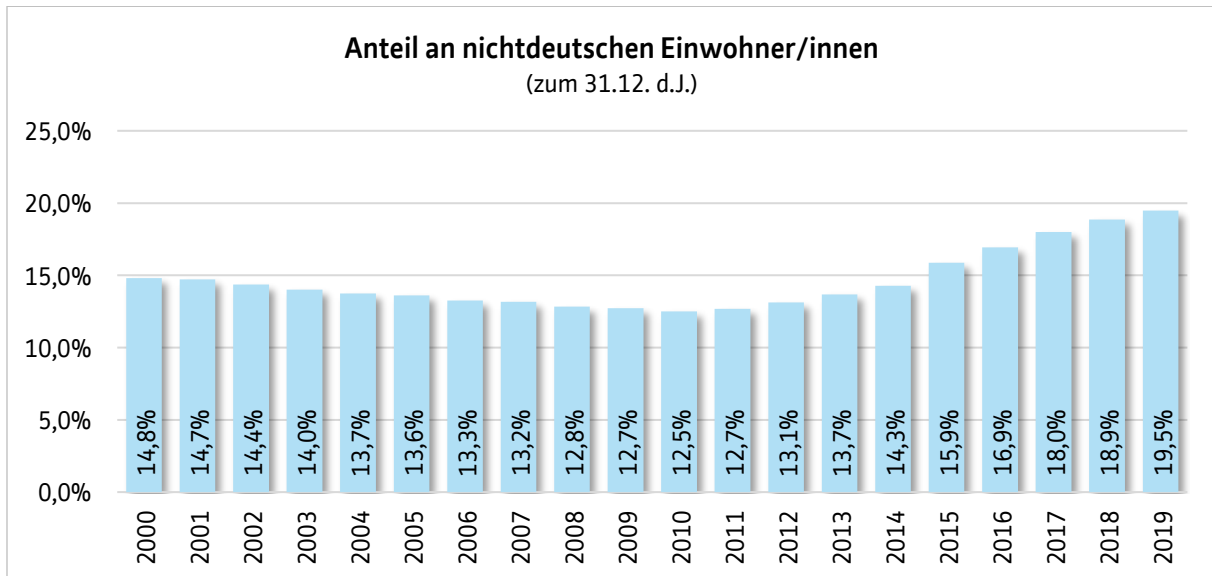

2.5 Einwohner nach Migrationshintergrund

Zu den Einwohnern mit Migrationshintergrund zählen:

- Personen mit nichtdeutscher erster Staatsangehörigkeit (= Ausländerinnen und Ausländer),
- Eingebürgerte,
- im Ausland geborene Deutsche,
- Aussiedlerinnen und Aussiedler,
- Kinder unter 18 Jahren mit deutscher Staatsangehörigkeit, von denen mindestens ein Elternteil einen Migrationshintergrund hat (= familiärer Migrationshintergrund).

2.5.1 Tabelle 17: Einwohner nach Art des Migrationshintergrundes

Einwohner mit Migrationshintergrund zum 31.12. d. J.	2015	2016	2017	2018	2019
Anteil Einwohner mit MH insgesamt	36,8%	38,3%	39,0%	39,8%	40,4%
davon Anteil Ausländer	15,9%	16,9%	18,0%	18,9%	19,5%
davon Anteil Eingebürgerte	12,4%	12,6%	13,0%	13,2%	13,5%
davon Anteil Aussiedler	8,6%	8,8%	7,9%	7,7%	7,4%
Anteil Einwohner ohne MH	63,2%	61,7%	61,0%	60,2%	59,6%

2.5.2 Tabelle 18: Einwohner unter 18 Jahren nach Art des Migrationshintergrundes

Einwohner unter 18 J. mit Migrationshintergrund zum 31.12. d. J.	2015	2016	2017	2018	2019
Anteil Einwohner unter 18 J. mit MH insgesamt	55,0%	56,9%	58,8%	60,0%	61,1%
davon Anteil Ausländer unter 18 J.	12,5%	15,2%	16,9%	18,9%	20,5%
davon Anteil Eingebürgerte unter 18 J.	32,4%	31,9%	33,4%	32,9%	32,6%
davon Anteil Aussiedler unter 18 J.	10,1%	9,8%	8,6%	8,3%	8,0%
Anteil Einwohner ohne MH unter 18 J.	45,0%	43,1%	41,2%	40,0%	38,9%

2.5.3 Tabelle 19: Anteil Einwohner mit Migrationshintergrund (Stadtteile)

Anteil Einwohner mit Migrationshintergrund zum 31.12. d. J.	2015	2016	2017	2018	2019
01 Mitte	37,6%	39,2%	39,9%	41,3%	42,2%
02 Südstadt	30,7%	31,5%	30,6%	31,1%	29,9%
03 Vorderer Westen	22,0%	22,7%	22,8%	23,4%	23,4%
04 Wehlheiden	23,2%	24,7%	25,5%	26,0%	26,5%
05 Bad Wilhelmshöhe	23,8%	21,8%	22,3%	22,6%	22,6%
06 Brasselsberg	21,6%	20,0%	20,2%	20,9%	21,2%
07 Süsterfeld / Helleböhn	46,5%	47,0%	47,2%	47,9%	48,8%
08 Harleshausen	19,3%	21,4%	21,6%	22,2%	22,7%
09 Kirchditmold	20,9%	23,1%	23,6%	24,5%	24,7%
10 Rothenditmold	52,3%	55,2%	57,5%	59,3%	60,8%
11 Nord (Holland)	60,8%	62,5%	63,5%	65,0%	65,7%
12 Philippinenhof / Warteberg	40,5%	43,6%	43,8%	45,1%	46,5%
13 Fasanenhof	36,7%	39,1%	39,8%	40,6%	42,1%
14 Wesertor	55,2%	56,0%	56,8%	57,6%	59,0%
15 Wolfsanger / Hasenhecke	31,8%	33,7%	33,4%	33,3%	33,7%
16 Bettenhausen	38,1%	40,2%	42,2%	43,3%	44,0%
17 Forstfeld	40,1%	42,7%	43,3%	45,4%	46,4%
18 Waldau	63,6%	64,4%	65,0%	65,4%	65,5%
19 Niederzwehren	32,3%	34,9%	35,0%	35,4%	37,3%
20 Oberzwehren	59,8%	61,1%	61,7%	62,5%	62,9%
21 Nordshausen	25,0%	25,5%	25,0%	26,1%	27,0%
22 Jungfernkopf	20,0%	21,6%	21,3%	21,6%	22,0%
23 Unterneustadt	46,1%	47,6%	48,6%	47,6%	48,0%
Stadt Kassel insgesamt	36,8%	38,3%	39,0%	39,8%	40,4%

2.5.4 Karte 4: Anteil Einwohner mit Migrationshintergrund in den Wahlbezirken

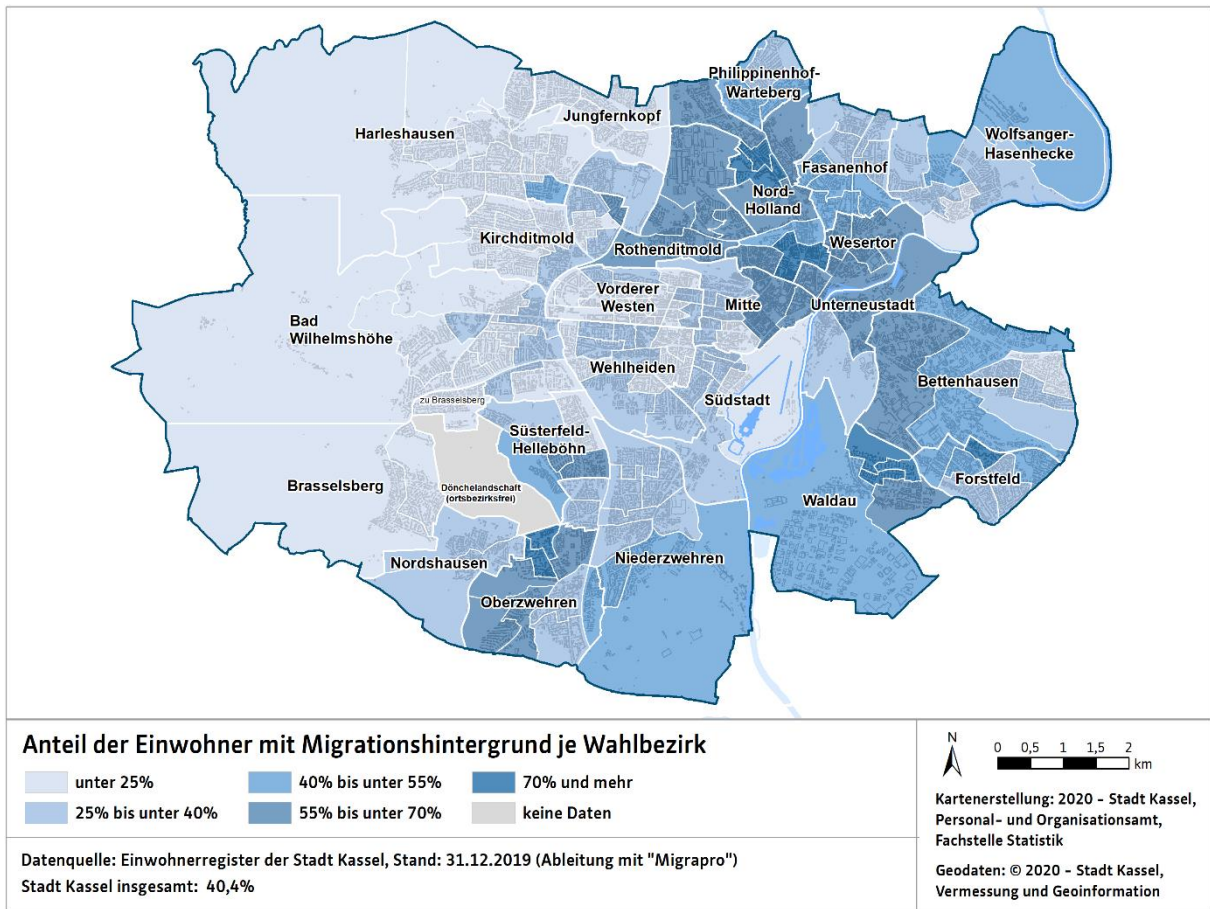

2.5.5 Grafik 9: Einwohner mit Migrationshintergrund nach Herkunftsland

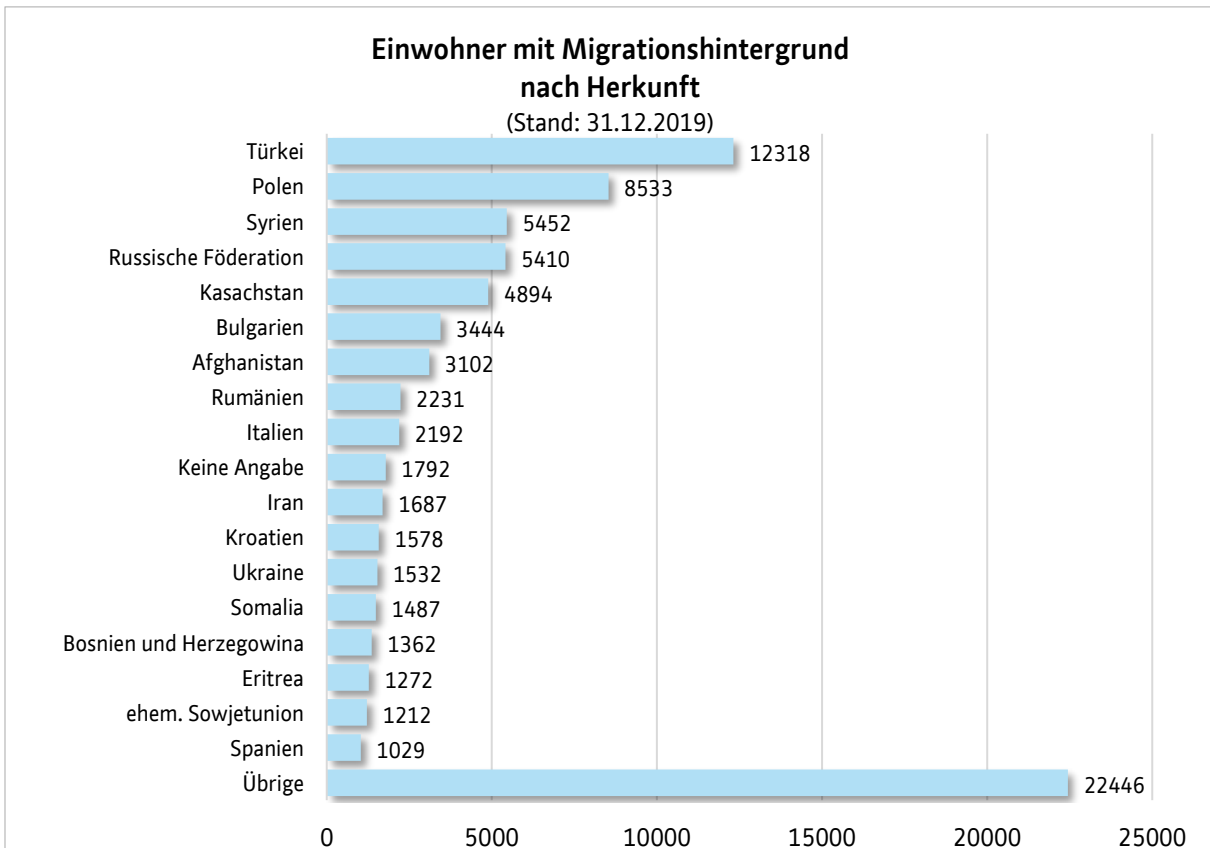

2.6 Haushalte

2.6.1 Tabelle 20: Haushalte

Haushalte zum 31.12. d. J.	2015	2016	2017	2018	2019
Haushalte insgesamt	108 082	108 913	109 533	110 007	110 563
Durchschnittliche Haushaltsgröße (Personen)	1,86	1,85	1,86	1,86	1,86
Haushaltdichte (Haushalte/qkm)	1 012	1 020	1 026	1 030	1 035

2.6.2 Tabelle 21: Haushalte nach Anzahl der Personen

Haushalte nach Anzahl der Personen zum 31.12. d. J.	2015	2016	2017	2018	2019
1-Personen-Haushalte	56 145	56 541	56 669	57 002	57 665
2-Personen-Haushalte	29 414	29 678	29 661	29 633	29 773
3-Personen-Haushalte	11 669	11 727	11 982	11 789	11 451
4 und mehr-Personen-Haushalte	10 854	10 967	11 221	11 583	11 674

2.6.3 Grafik 10: Haushalte nach Anzahl der Personen seit 2007

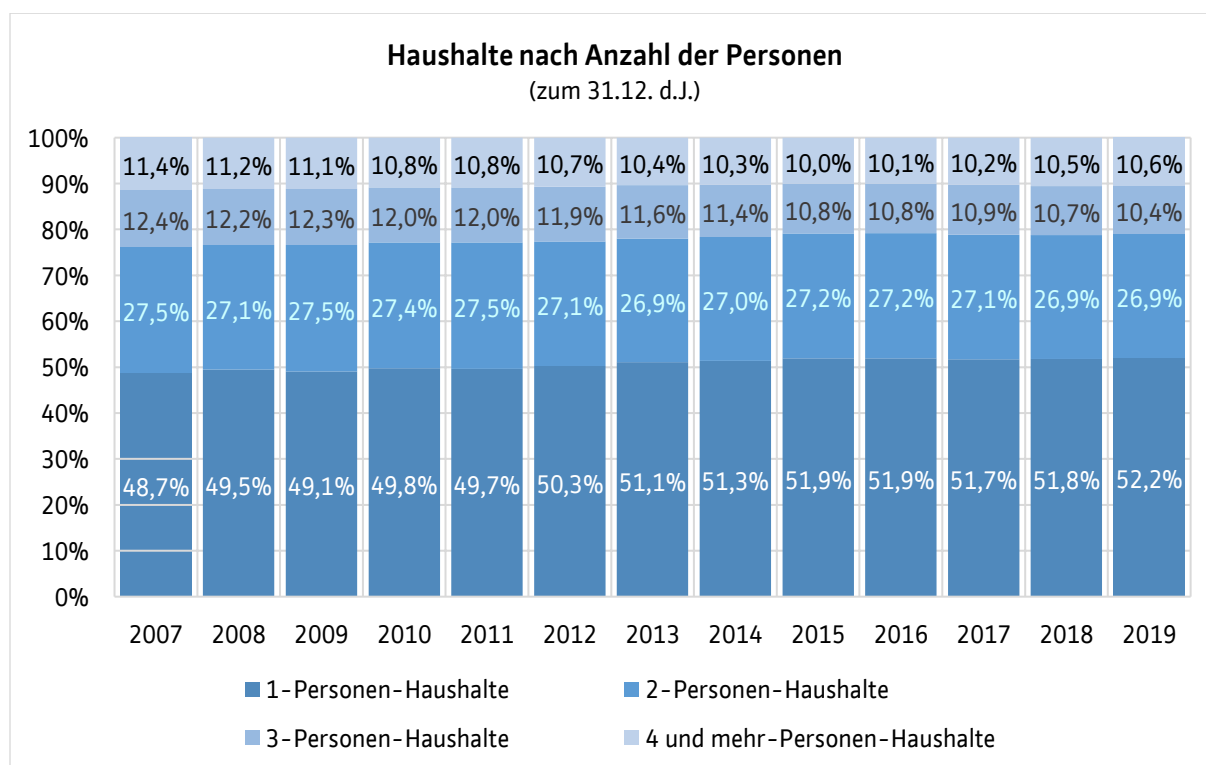

2.6.3 Tabelle 22: Haushalte nach Anzahl der Kinder

Haushalte nach Anzahl der Kinder zum 31.12. d. J.	2015	2016	2017	2018	2019
Haushalte ohne Kinder	89 599	90 198	90 588	90 930	91 535
Haushalte mit 1 Kind	9 996	10 055	10 080	9 998	9 796
Haushalte mit 2 Kindern	6 266	6 326	6 476	6 536	6 616
Haushalte mit 3 Kindern	1 750	1 807	1 830	1 944	1 981
Haushalte mit 4 und mehr Kindern	471	527	559	599	635

2.6.4 Tabelle 23: Haushalte nach Lebensabschnitt

Haushaltstypen nach Lebensabschnitt zum 31.12. d. J.	2015	2016	2017	2018	2019
Einpersonenhaushalt unter 30 Jahre	14 918	15 110	14 920	14 759	14 823
Einpersonenhaushalt zwischen 30 bis unter 60 Jahre	24 173	23 939	23 991	24 086	24 138
Einpersonenhaushalt 60 Jahre und älter	17 054	17 492	17 758	18 157	18 704
Paar, jüngster Partner unter 30 Jahre alt	4 291	4 438	4 536	4 576	4 597
Paar, jüngster Partner 30 bis unter 60 Jahre alt	7 624	7 647	7 725	7 706	7 772
Paar, jüngster Partner 60 Jahre alt und älter	9 443	9 508	9 637	9 651	9 752
Paar mit Kinder(n), jüngste Person unter 6 Jahre alt	6 378	6 628	7 196	7 373	7 459
Paar mit Kinder(n), jüngste Person 6 bis unter 18 Jahre alt	6 827	6 884	6 946	6 917	6 821
Paar mit vollj. Nachkommen ohne eigenen Partner	3 500	3 446	3 462	3 477	3 371
Alleinerziehende	5 278	5 207	4 803	4 787	4 748
Sonstiger Mehrpersonenhaushalt	8 596	8 614	8 559	8 518	8 378

2.6.5 Tabelle 24: Haushalte nach Familienstruktur

Haushaltstypen nach Familienstruktur zum 31.12. d. J.	2015	2016	2017	2018	2019
Einpersonenhaushalte	56 145	56 541	56 669	57 002	57 665
Ehepaar, kein Kind, keine weitere Person	16 588	16 659	16 790	16 753	16 868
Ehepaar, kein Kind, mindestens 1 weitere Person	6 058	5 965	5 921	5 862	5 685
Ehepaar, mindestens 1 Kind, keine weitere Person	9 204	9 287	9 441	9 331	9 330
Ehepaar, mindestens 1 Kind, mindestens 1 weitere Person	2 534	2 484	2 486	2 644	2 628
Paar, neLG*, kein Kind, keine weitere Person	4 770	4 934	5 108	5 180	5 253
Paar, neLG, kein Kind, mindestens 1 weitere Person	86	89	104	108	108
Paar, neLG, mindestens 1 Kind, keine weitere Person	1 347	1 560	2 027	2 044	2 046
Paar, neLG, mindestens 1 Kind, mindestens 1 weitere Person	119	177	188	271	276
Alleinerz., mindestens 1 Kind, keine weitere Person	4 286	4 283	3 954	3 892	3 895
Alleinerz., mindestens 1 Kind, mind. 1 weitere Person**	992	924	849	895	853
Sonstiger Mehrpersonenhaushalt	5 953	6 010	5 996	6 025	5 956

* neLG = nichteheliche Lebensgemeinschaft

** z. B. Alleinerziehende mit minderjährigem Kind u. gegebenenfalls auch erwachsenem Kind

2.6.6 Grafik 11: Durchschnittliche Größen der Haushalte (Stadtteile)

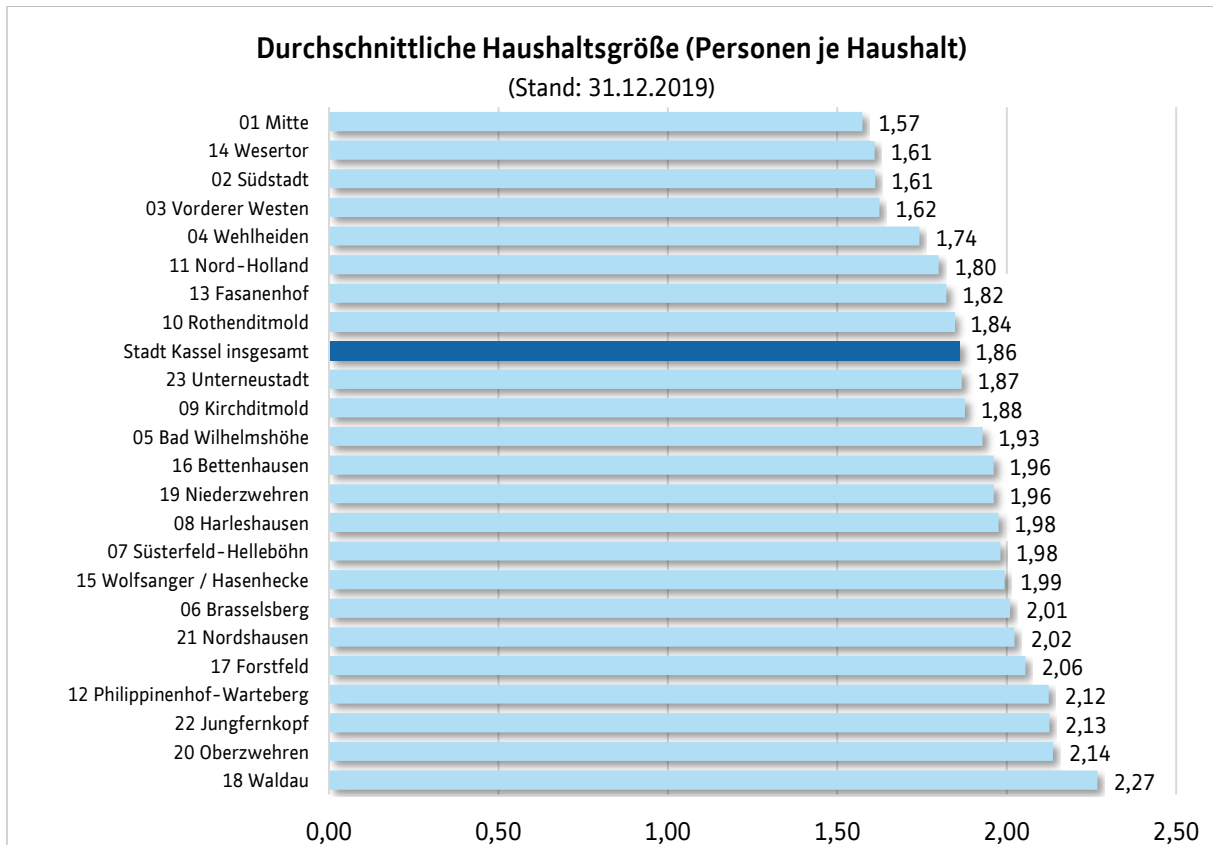

2.6.7 Karte 5: Durchschnittliche Größen der Haushalte in den Wahlbezirken

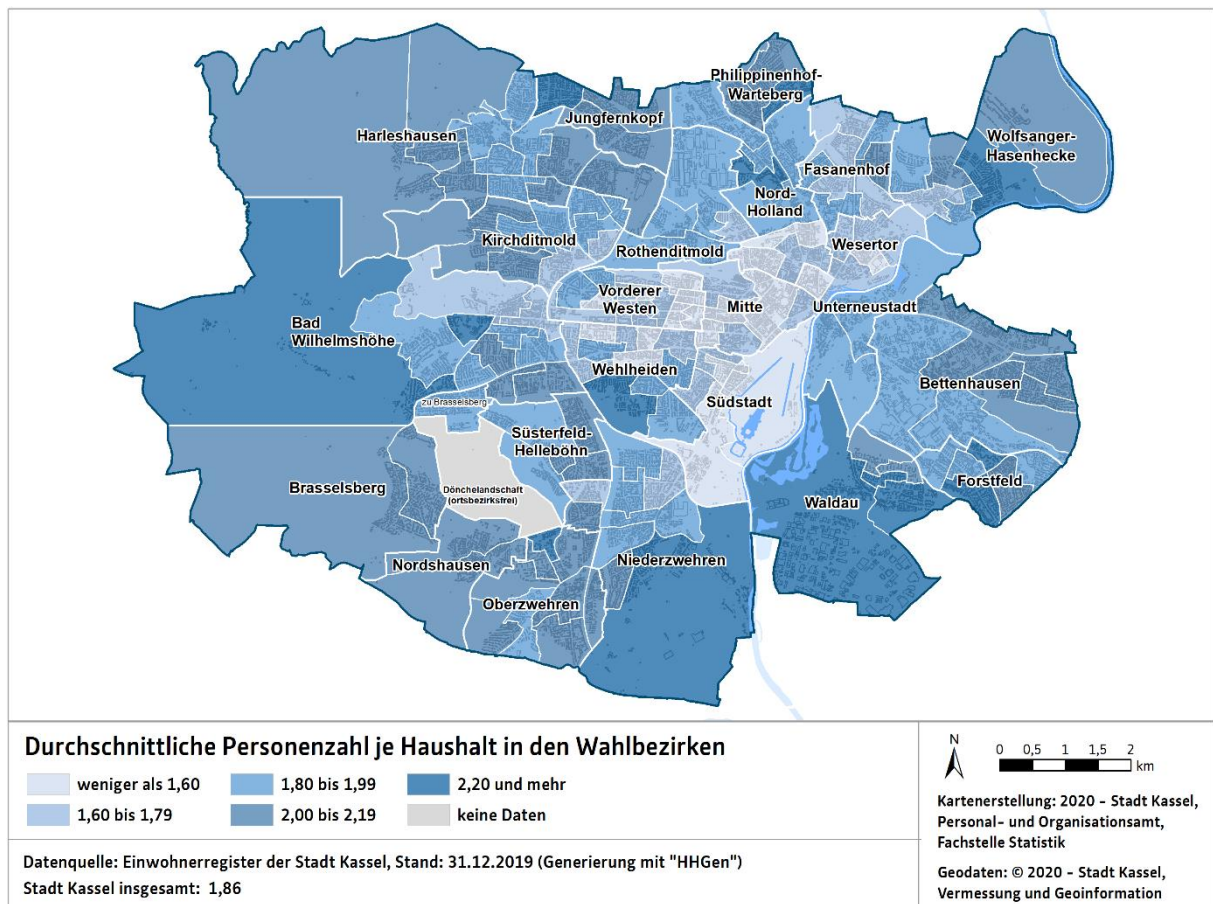

3. Wirtschaft

Die Anzahl der angemeldeten Gewerbebetriebe hat sich seit 2007 um ca. 780 Unternehmen erhöht. Diese Entwicklung spiegelt sich auch in der tendenziellen Steigerung des Gewerbesteueraufkommens wieder. Dies wiederum führt auch dazu, dass der Haushalt der Stadt Kassel seit 2013 mit einem positiven Ergebnis abschließen konnte.

Auch die Anzahl der Beschäftigungsverhältnisse nach dem Arbeitsortprinzip (also die Anzahl der besetzten Arbeitsplätze in Kassel) ist weiter gestiegen. Der Anteil der Einpendlerinnen und Einpendler liegt geringfügig unter 60 % und nimmt leicht ab.

Die positive Entwicklung bei der Beschäftigung zeigt sich auch beim jährlichen Einkommen privater Haushalte. Seit 2011 kann eine Steigerung auf über 19.000 € je Einwohner verzeichnet werden. Die Steigerungen der Durchschnittswerte für Hessen oder für Deutschland insgesamt sind allerdings höher ausgefallen; hier klafft die Schere noch auseinander.

3.1 Unternehmenslandschaft

1.000 - 10.000 Beschäftigte	100 - 500 Beschäftigte
Daimler AG, Mercedes-Benz Werk Kassel	AOK Call Center Kassel
Druckhaus Dierichs GmbH & Co KG	Arvos GmbH – Schmidtsche Schack
EAM GmbH & Co. KG	BMW Niederlassung Kassel
Kasseler Sparkasse	Breithaupt & Sohn
Kasseler Verkehrs- und Versorgungs- GmbH	Bruderhilfe Pax Versicherungen
Klinikum Kassel	Evangelische Bank eG
Krauss-Maffei Wegmann GmbH & Co. KG	Fraunhofer Institut IEE
Universität Kassel	Genossenschaftsverband Kurhessen-Thüringen
	Glinicke-Gruppe Autohaus GmbH
	F. Hackländer GmbH
500 - 1.000 Beschäftigte	Henschel Antriebstechnik GmbH
GE Grid GmbH	Hermanns AG
Bombardier Transportation, Werk Kassel	Honeywell Gas Technologies GmbH
Agaplesion Diakonie Kliniken Kassel	Jordan Großhandelsges. mbH
Gebr. Bode GmbH & Co. KG	Konrad Emmeluth GmbH & Co. KG
Hübner GmbH	Landefeld Druckluft + Hydraulik GmbH
K + S Aktiengesellschaft (Unternehmenszentrale)	Otto Telefonmarketing Center Kassel
Landeswohlfahrtsverband Hessen (Verwaltung)	Plansecur GmbH
Mercedes Benz, Niederlassung Kassel	Raiffeisen-Warenzentrale
QVC eService Inc. & Co. KG (Call-Center)	Senior Berghöfer GmbH
Rheinmetall Landsysteme GmbH	Siemens AG, Niederlassung Kassel
Sozialversicherung für den Gartenbau	Sparkassen Versicherung, Niederlassung Kassel
Wintershall Holding AG (Unternehmenszentrale)	Ströer DERG Media GmbH
	Volksbank Kassel Göttingen eG
	WEGU Gummi- u. Kunststoffwerke GmbH

Stand 2019. Verwaltungsbehörden mit regionalen Zuständigkeiten und Filialbetriebe des Einzelhandels sind hier nicht erfasst. Quelle und weitere Informationen: Wirtschaftsförderung Kassel www.wfg-kassel.de

3.2 Gewerbe

3.2.1 Tabelle 25: Angemeldete Gewerbebetriebe nach Art des Betriebes

Angemeldete Gewerbebetriebe zum 30.06. d. J.	2015	2016	2017	2018	2019
Gewerbebetriebe insgesamt	13 167	13 555	13 832	13 813	13 091
davon Handel	3 808	3 857	3 830	3 776	3 521
davon Handwerk	1 692	1 720	1 731	1 729	1 686
davon Industrie	201	199	200	197	189
davon Sonstige	9 727	10 075	10 398	10 455	9 915

3.2.2 Grafik 12: Entwicklung der angemeldeten Gewerbebetriebe seit 2007

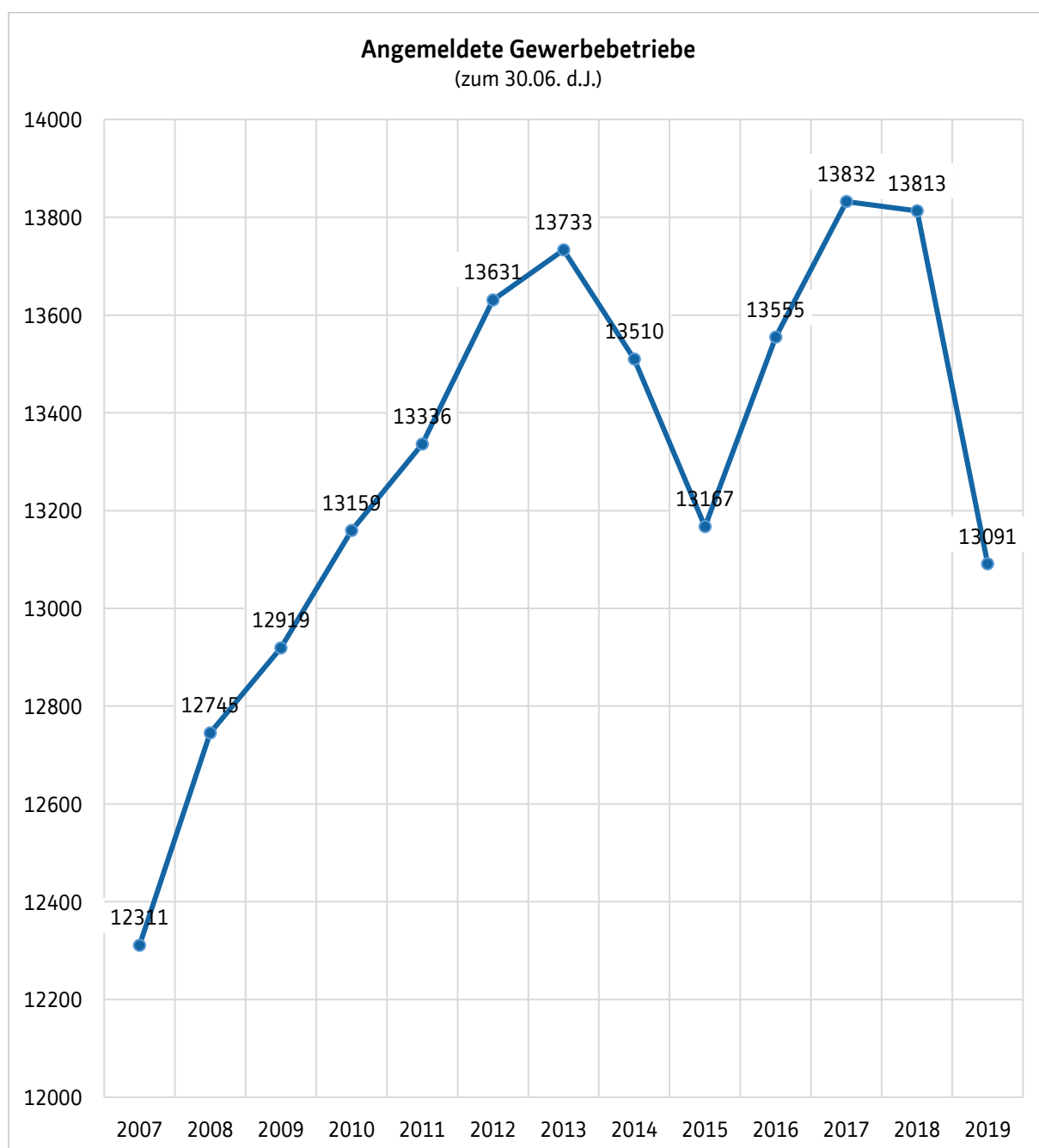

3.2.3 Karte 6: Angemeldete Gewerbebetriebe

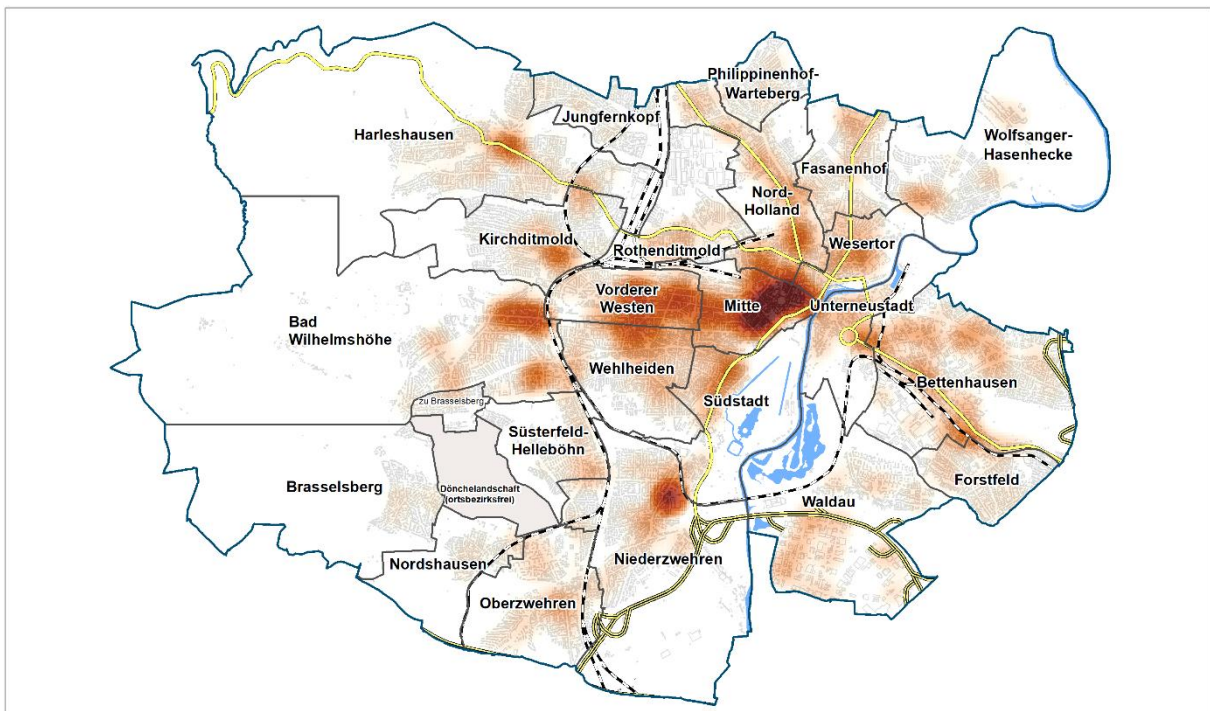

Anzahl der als "Handel" angemeldeten Betriebe

Visualisierung als Heatmap

Stadt Kassel insgesamt: 3.521

Datenquelle: Gewereregister der Stadt Kassel, Stand: 30.06.2019

- Stadtteile
- Autobahnen
- Schienen
- Bundesstraßen
- Gewässer

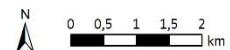

Kartenerstellung: 2020 - Stadt Kassel, Personal- und Organisationsamt, Fachstelle Statistik

Geodaten: © 2020 - Stadt Kassel, Vermessung und Geoinformation

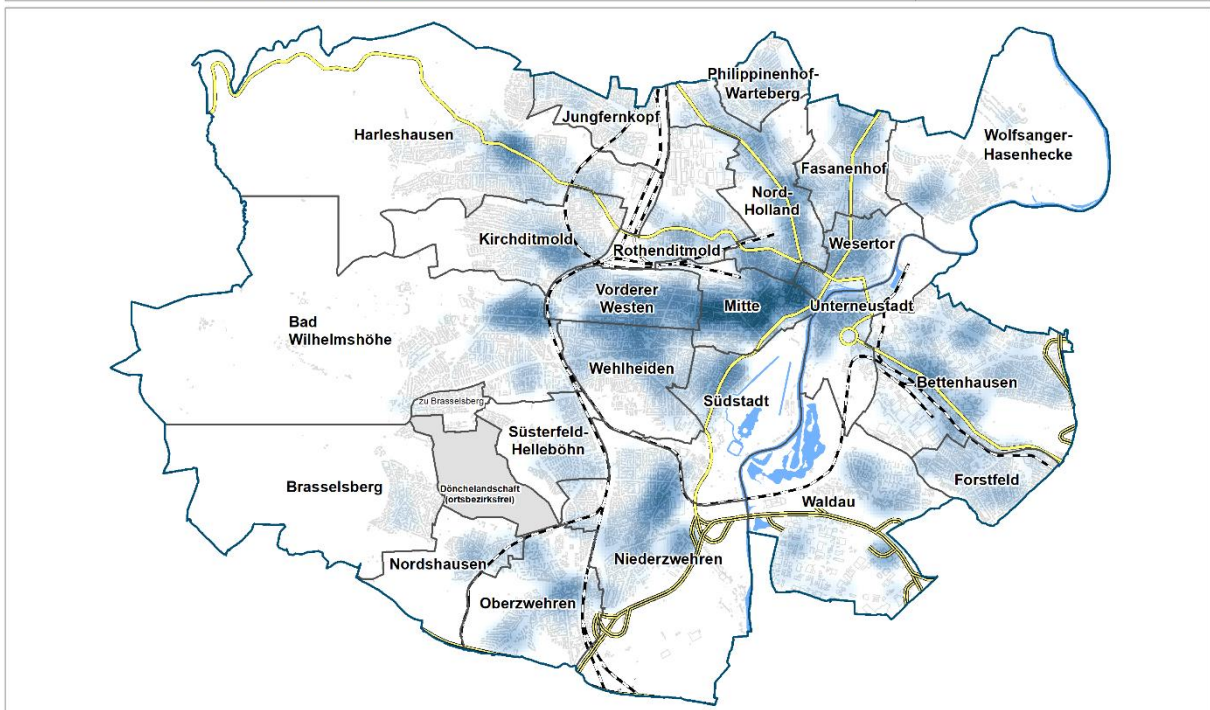

Anzahl der als "Handwerk" angemeldeten Betriebe

Visualisierung als Heatmap

Stadt Kassel insgesamt: 1.686

Datenquelle: Gewereregister der Stadt Kassel, Stand: 30.06.2019

- Stadtteile
- Autobahnen
- Schienen
- Bundesstraßen
- Gewässer

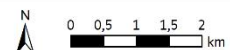

Kartenerstellung: 2020 - Stadt Kassel, Personal- und Organisationsamt, Fachstelle Statistik

Geodaten: © 2020 - Stadt Kassel, Vermessung und Geoinformation

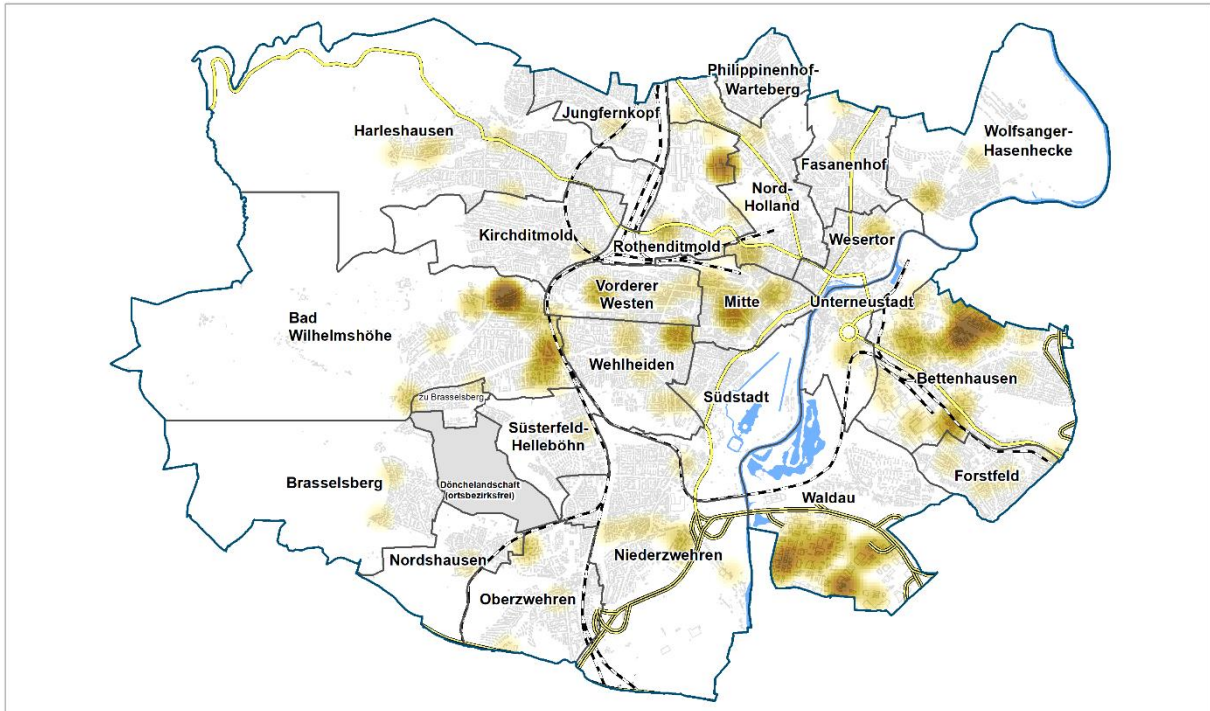

Anzahl der als "Industrie" angemeldeten Betriebe

Visualisierung als Heatmap
Stadt Kassel insgesamt: 189

Datenquelle: Gewerberegister der Stadt Kassel, Stand: 30.06.2019

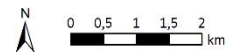
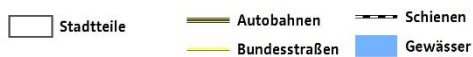

Kartenerstellung: 2020 - Stadt Kassel,
Personal- und Organisationsamt,
Fachstelle Statistik

Geodaten: © 2020 - Stadt Kassel,
Vermessung und Geoinformation

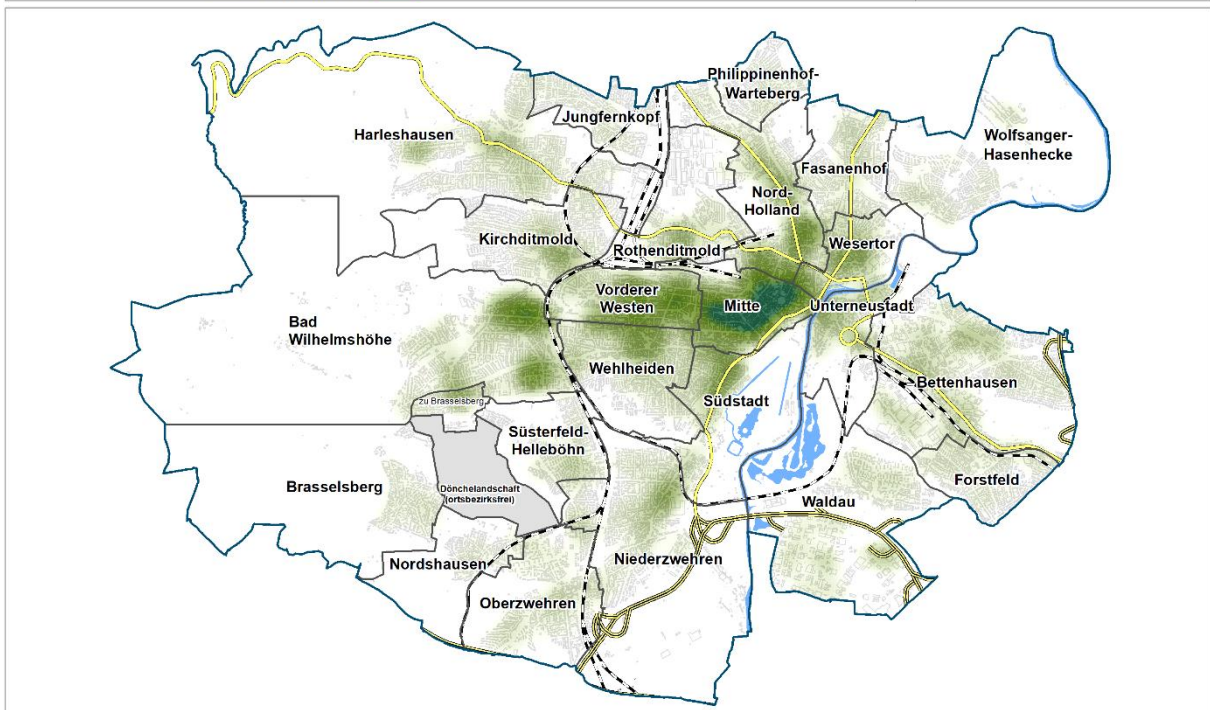

Anzahl der als "Sonstiges" angemeldeten Betriebe

Visualisierung als Heatmap
Stadt Kassel insgesamt: 9.915

Datenquelle: Gewerberegister der Stadt Kassel, Stand: 30.06.2019

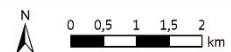
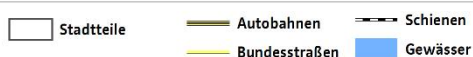

Kartenerstellung: 2020 - Stadt Kassel,
Personal- und Organisationsamt,
Fachstelle Statistik

Geodaten: © 2020 - Stadt Kassel,
Vermessung und Geoinformation

3.2.4 Grafik 13: Gewerbesteuer -Brutto- (Stadtteile)

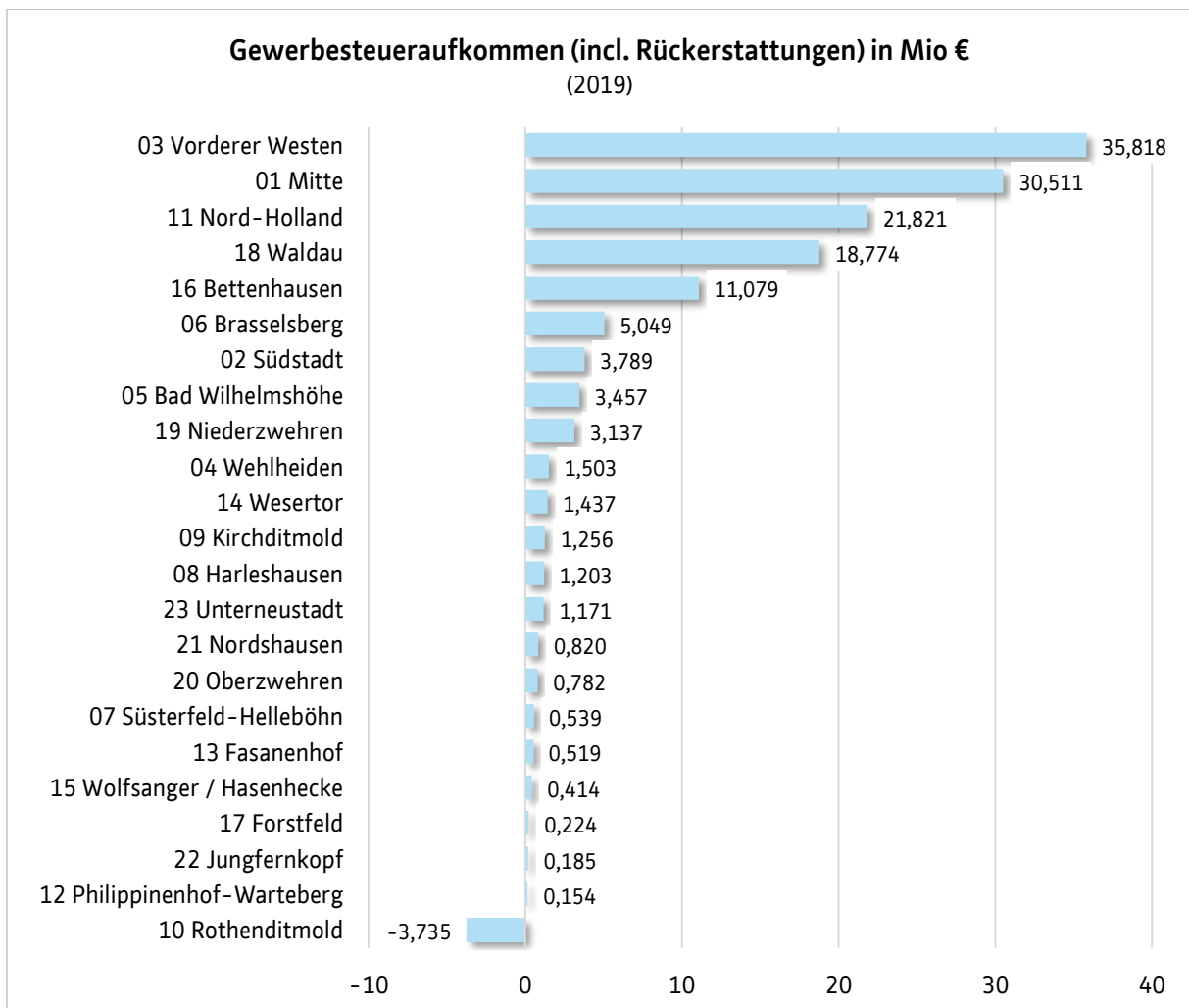

3.2.5 Grafik 14: Gewerbesteuer - Brutto - (Stadt Kassel insgesamt)

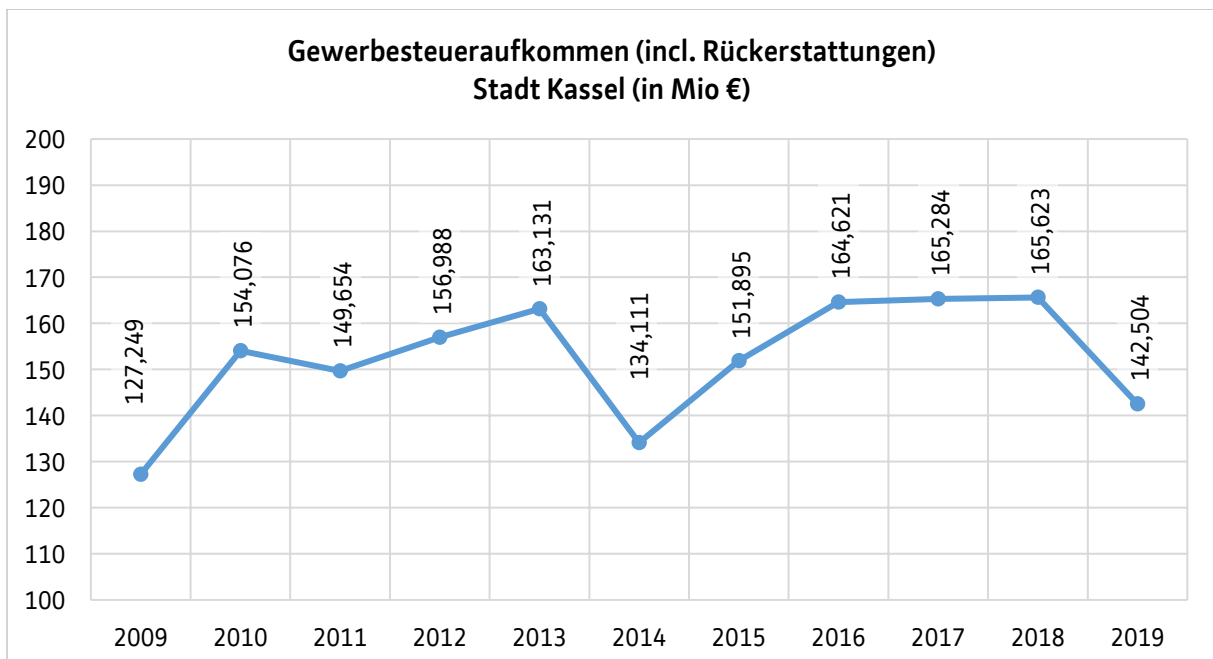

3.3 Haushalt

3.3.1 Tabelle 26: Haushalt der Stadt Kassel (Aufwand)

Haushalt der Stadt Kassel	2015	2016	2017	2018	2019 (vorläufig)
Aufwand (in Mio €)					
Transferaufwendungen	191,62	218,97	225,61	238,73	232,58
Personalaufwand	169,05	183,31	195,04	197,11	215,34
Aufwendungen für Sach- und Dienstleistungen	141,99	149,29	151,58	165,10	157,37
Steuern, steuerähnliche Umlagen	69,96	79,13	84,31	83,68	81,41
Versicherungen, Abschreibungen, Sonstiges	57,39	60,59	65,01	62,06	63,21
Zuweisungen, Zuschüsse	64,47	73,36	80,98	88,52	93,83
Summe ordentlicher Aufwand	694,49	764,64	802,53	835,20	843,74
Finanzaufwendungen	31,58	27,08	24,55	23,07	19,20
außerordentlicher Aufwand	1,59	3,29	2,24	3,95	4,75
Summe	727,66	795,01	829,32	862,22	867,69

3.3.2 Tabelle 27: Haushalt der Stadt Kassel (Erträge)

Haushalt der Stadt Kassel	2015	2016	2017	2018	2019 (vorläufig)
Erträge (in Mio €)					
Steuern, steuerähnliche Erträge, Erträge aus gesetzlichen Umlagen	303,79	308,84	330,18	338,83	332,76
Gebühren, Entgelte, Kostenerstattungen	140,90	164,40	158,85	157,84	151,55
Erträge aus Zuwendungen, Zuschüssen und allg. Umlagen	194,86	207,07	213,13	204,02	225,62
darunter Schlüsselzuweisungen	153,57	178,14	183,70	168,96	181,24
Sonstige Erträge	125,84	138,92	151,57	170,56	152,92
Summe ordentliche Erträge	765,39	819,22	853,93	871,26	862,87
Finanzerträge	11,24	14,53	12,90	12,81	9,91
Außerordentliche Erträge	1,69	5,98	2,75	5,00	7,47
Summe	778,32	839,73	869,58	889,07	880,25

3.4 Beschäftigungsverhältnisse am Arbeitsort

3.4.1 Tabelle 28: Sozialversicherungspflichtig Beschäftigte (AO)

Sozialversicherungspflichtig Beschäftigte (AO) zum 31.12. d. J.	2015	2016	2017	2018	2019
Sozialversicherungspflichtig Beschäftigte insgesamt	107 208	108 906	111 837	112 952	114 297
davon männlich	55 406	56 164	57 859	58 212	58 987
davon weiblich	51 802	52 742	53 978	54 740	55 310

3.4.2 Tabelle 29: Sozialversicherungspflichtig Beschäftigte (AO) nach Wirtschaftsabschnitten

Sozialversicherungspflichtig Beschäftigte (AO) nach Wirtschaftsabschnitten zum 30.06. d. J.	2015	2016	2017	2018	2019
Sozialversicherungspflichtig Beschäftigte insgesamt	105 290	106 530	109 905	111 282	112 850
Land- u. Forstwirtschaft	49	52	50	49	52
Produzierendes Gewerbe	22 891	22 646	22 816	23 048	23 019
Handel, Gastgewerbe und Verkehr	22 812	22 922	23 619	23 954	23 858
Finanzierung, Vermietung, Unternehmensdienstleister	24 064	24 097	25 111	25 737	25 970
Öffentliche und private Dienstleister	35 475	36 813	38 309	38 494	39 951

3.4.3 Grafik 15: Sozialversicherungspf. Beschäftigte (AO) nach Wirtschaftsabschnitten seit 2000

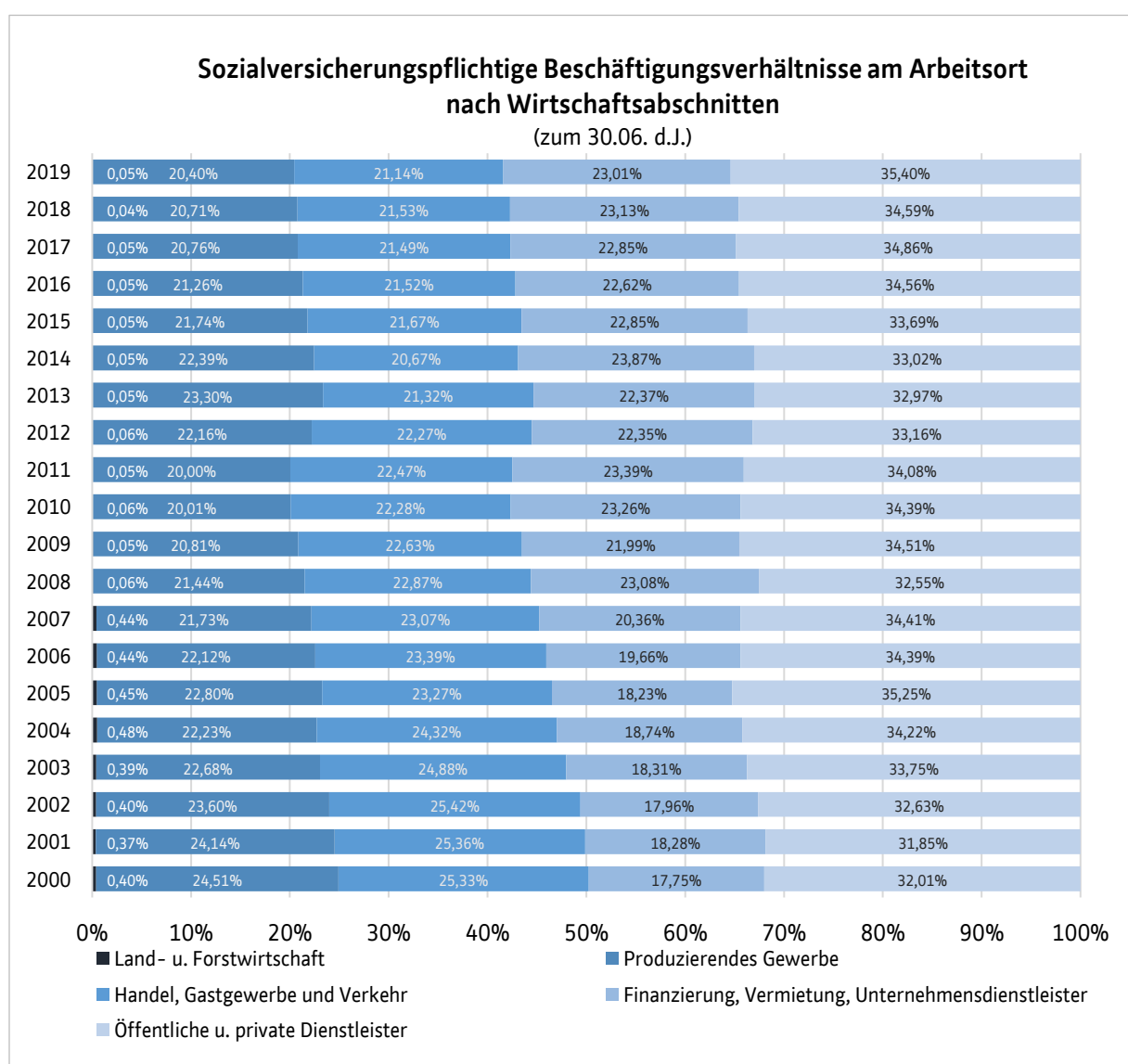

3.4.4 Tabelle 30: Geringfügig entlohnte Beschäftigte (AO)

Geringfügig entlohnte Beschäftigte (AO) zum 30.06. d. J.	2015	2016	2017	2018	2019
Geringfügig entlohnte Beschäftigte insgesamt	22 972	24 682	24 524	24 716	24 914
davon männlich	10 104	11 035	10 904	10 957	11 062
davon weiblich	12 868	13 647	13 620	13 759	13 852
davon Ausländer	2 638	2 851	2 922	3 193	3 524
Ausschließlich Geringfügig entlohnte Beschäftigte	16 222	17 533	16 886	16 668	16 315
Im Nebenjob Geringfügig entlohnte Beschäftigte	6 750	7 149	7 638	8 048	8 599

3.4.5 Tabelle 31: Sozialversicherungspflichtig Beschäftigte (AO) in Stadt und Landkreis Kassel

Sozialversicherungspflichtig Beschäftigte (AO) Stadt und Landkreis Kassel zum 30.06. d. J.	2015	2016	2017	2018	2019
Sozialversicherungspflichtig Beschäftigte	177 099	178 809	183 328	185 958	187 727
darunter Frauen (Anteil)	44,1%	44,4%	44,4%	44,1%	...
Ausgewählte Wirtschaftsabschnitte:					
Land- und Forstwirtschaft, Fischerei	515	526	517	530	...
Produzierendes Gewerbe	54 272	54 069	54 893	55 868	...
Handel, Gastgewerbe, Verkehr	37 428	37 813	39 024	39 500	...
Finanzierung, Vermietung, Unternehmensdienstleister	32 042	31 978	32 673	34 346	...
Öffentliche und private Dienstleister	52 842	54 422	56 221	55 713	...
Geringfügig Beschäftigte (ausschließlich)	28 017	29 464	28 802	28 346	28 090

3.4.6 Tabelle 32 Sozialversicherungspflichtig Beschäftigte (AO) im Zweckverband Raum Kassel

Sozialversicherungspflichtig Beschäftigte (AO) Zweckverband Raum Kassel zum 30.06. d. J.	2015	2016	2017	2018	2019
Sozialversicherungspflichtig Beschäftigte	155 949	157 306	161 482	163 823	164 727
darunter Frauen (Anteil)	43,0%	43,2%	43,3%	43,0%	...
Ausgewählte Wirtschaftsabschnitte:					
Land- und Forstwirtschaft, Fischerei	143	139	149	161	...
Produzierendes Gewerbe	30 093	29 965	30 363	30 810	...
Handel, Gastgewerbe, Verkehr	33 173	33 419	34 277	34 900	...
Finanzierung, Vermietung, Unternehmensdienstleister	28 983	28 538	30 474	31 990	...
Öffentliche und private Dienstleister	44 037	45 014	46 687	46 625	...
Geringfügig Beschäftigte (ausschließlich)	22 861	24 153	23 539	23 100	22 748

3.4.7 Grafik 16: Ein- und Auspendler

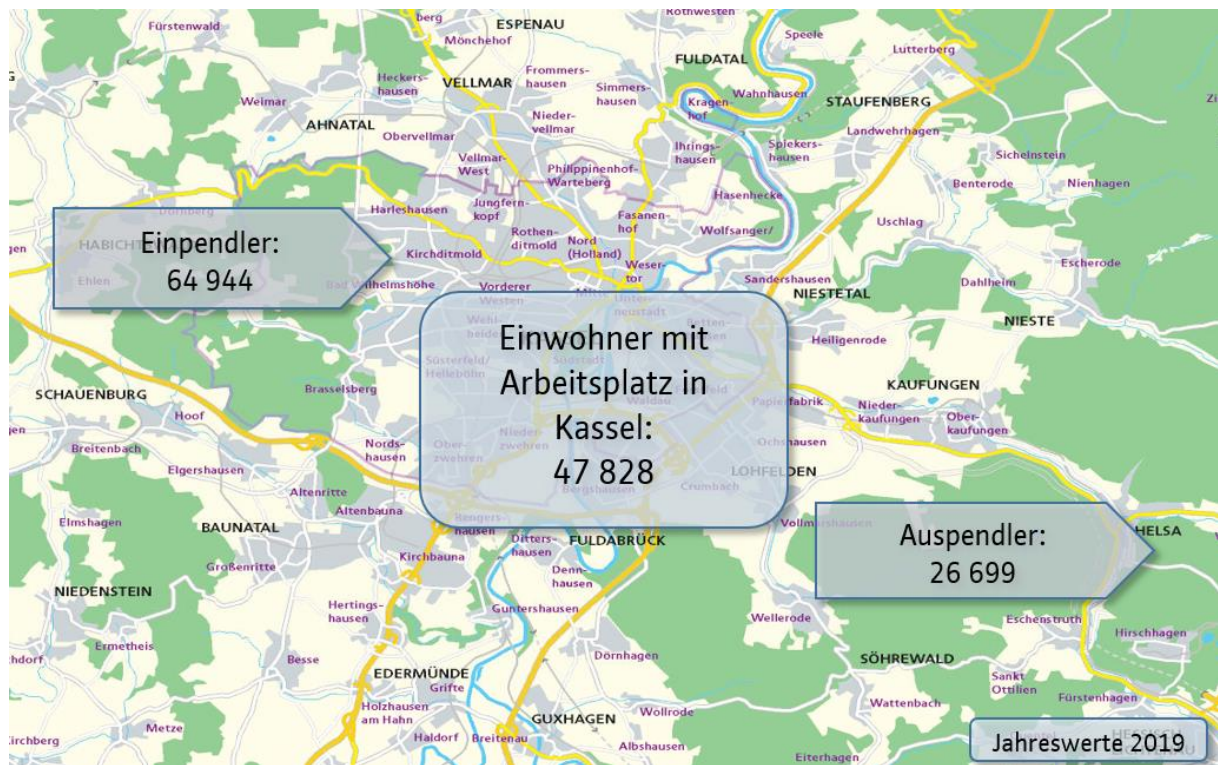

3.5 Einkommen

3.5.1 Tabelle 33: Verfügbares Einkommen je Einwohner

Verfügbares Einkommen je Einwohner	2015	2016	2017	2018	2019
Stadt Kassel	18 589	18 940	19 329	19 781	...
Hessen	22 155	22 581	23 117	23 943	...
Deutschland	21 111	21 675	22 334	23 057	...

3.5.2 Grafik 17: Einkommensentwicklung ab 2000 im Vergleich (Index)

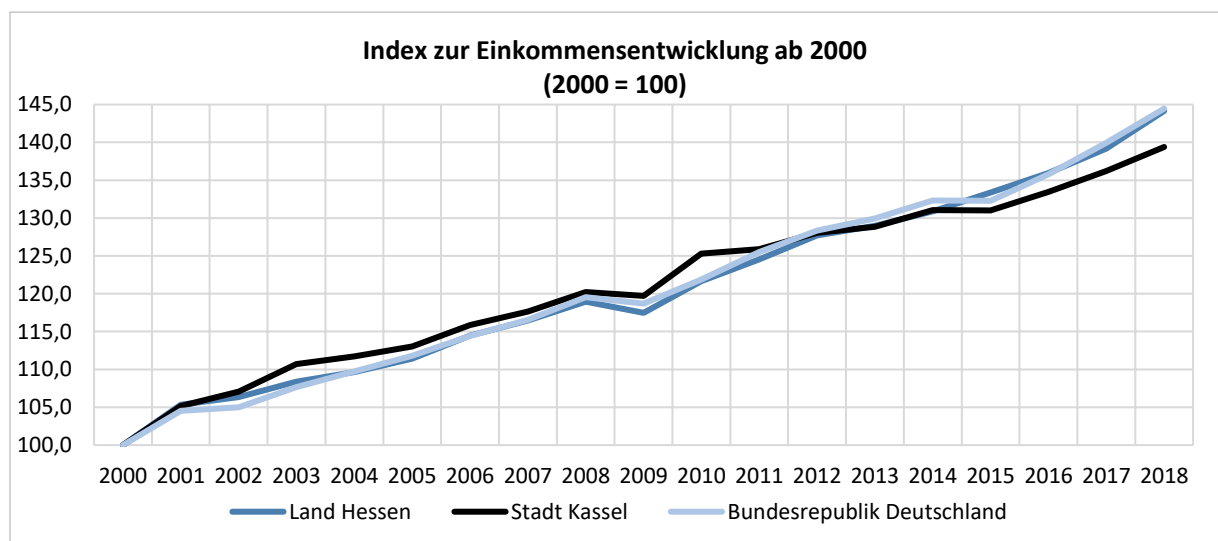

4. Beschäftigung und Arbeitsmarkt

Die Beschäftigungsquote nach dem Wohnortprinzip (also bezogen auf die in Kassel lebenden Beschäftigten) steigt bei den sozialversicherungspflichtig Beschäftigten kontinuierlich an, auch bei den ausschließlich geringfügig Beschäftigten ist ein leichter Anstieg festzustellen.

Die Arbeitslosigkeit hat sich seit den Arbeitsmarktreformen in 2005 mehr als halbiert, statt seinerzeit 19,2 % liegt die Arbeitslosenquote jetzt bei 7,3 %.

4.1 Beschäftigungsverhältnisse am Wohnort

4.1.1 Tabelle 34: Sozialversicherungspflichtig Beschäftigte (WO)

Sozialversicherungspflichtig Beschäftigte (WO) zum 30.06. d. J.	2015	2016	2017	2018	2019
Beschäftigte insgesamt	67 393	69 021	71 656	72 972	74 527
davon männlich	36 180	37 170	38 741	39 878	40 815
davon weiblich	31 213	31 851	32 915	33 094	33 712

4.1.2 Grafik 18: Sozialversicherungspflichtig Beschäftigte (WO) seit 2000

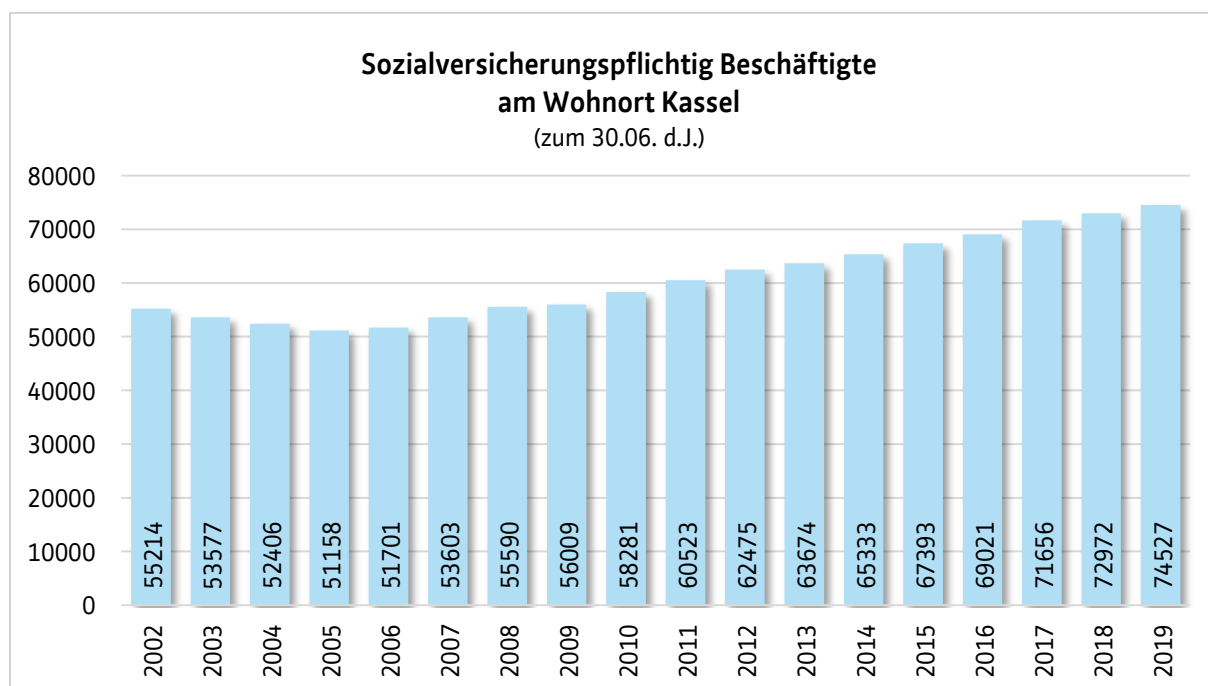

4.1.3 Tabelle 35: Anteil Sozialversicherungspflichtig Beschäftigte (WO) nach Altersgruppen

Anteil Sozialversicherungspflichtig Beschäftigte (WO) nach Altersgruppen zum 30.06. d. J.	2015	2016	2017	2018	2019
unter 20 Jahre alt	1,6%	1,6%	1,6%	1,5%	...
20 bis unter 30 Jahre alt	22,6%	23,0%	23,2%	22,9%	...
30 bis unter 40 Jahre alt	23,1%	23,8%	24,1%	24,7%	...
40 bis unter 50 Jahre alt	24,5%	22,3%	21,2%	20,4%	...
50 oder mehr Jahre alt	28,2%	29,4%	29,9%	30,4%	...

4.1.4 Tabelle 36: Anteil Sozialversicherungspflichtig Beschäftigte (WO) nach Art der Ausbildung

Anteil Sozialversicherungspflichtig Beschäftigte(WO) nach Art der Ausbildung zum 30.06. d.J.	2015	2016	2017	2018	2019
ohne abgeschl. Berufsausbildung	13,1%	13,6%	14,1%	14,2%	...
mit abgeschl. Berufsausbildung	54,4%	53,9%	53,2%	52,8%	...
Abschluss höhere Fach-, Fachhoch-, Hochschule	20,0%	20,8%	21,6%	22,1%	...

4.1.5 Tabelle 37: Sozialversicherungspflichtig Beschäftigte (WO) in Teilzeit

Anteil Sozialversicherungspflichtig Beschäftigte(WO) in Teilzeit zum 30.06. d.J.	2015	2016	2017	2018	2019
Teilzeitbeschäftigte insgesamt	22 844	23 693	25 149	25 603	...
davon männlich	6 749	7 084	7 798	8 059	...
davon weiblich	16 095	16 609	17 351	17 544	...
Anteil weiblich	70,5%	70,1%	69,0%	68,5%	...

4.1.6 Tabelle 38: Sozialversicherungspflichtig Beschäftigte (WO) (Stadtteile)

Sozialversicherungspflichtig Beschäftigte (WO) nach Stadtteilen zum 31.12.d.J.	2015	2016	2017	2018	2019
01 Mitte	3 290	3 381	3 484	3 537	3 628
02 Südstadt	2 876	2 955	3 020	3 050	3 119
03 Vorderer Westen	6 713	6 843	6 860	7 000	6 985
04 Wehlheiden	5 393	5 513	5 649	5 699	5 854
05 Bad Wilhelmshöhe	3 759	3 853	4 005	4 106	4 129
06 Brasselsberg	1 200	1 238	1 258	1 301	1 299
07 Süsterfeld / Helleböhn	1 899	1 918	1 915	1 963	2 035
08 Harleshausen	4 090	4 143	4 259	4 267	4 409
09 Kirchditmold	3 474	3 576	3 698	3 759	3 806
10 Rothenditmold	2 196	2 206	2 309	2 424	2 574
11 Nord (Holland)	4 579	4 773	5 109	5 263	5 489
12 Philippinenhof / Warteberg	1 362	1 372	1 385	1 455	1 507
13 Fasanenhof	2 993	2 998	3 090	3 155	3 188
14 Wesertor	3 015	3 169	3 401	3 576	3 777
15 Wolfsanger / Hasenhecke	2 597	2 590	2 659	2 624	2 644
16 Bettenhausen	3 182	3 244	3 434	3 558	3 670
17 Forstfeld	2 289	2 296	2 407	2 443	2 537
18 Waldau	2 235	2 291	2 329	2 349	2 359
19 Niederzwehren	4 064	4 165	4 323	4 391	4 458
20 Oberzwehren	4 296	4 332	4 427	4 443	4 510
21 Nordshausen	704	705	728	735	749
22 Jungfernkopf	1 317	1 335	1 334	1 369	1 404
23 Unterneustadt	1 596	1 587	1 696	1 724	1 739
ohne Zuordnung	147	150	58	49	46
Stadt Kassel insgesamt	69 266	70 633	72 837	74 240	75 915

* Abweichend zum Stichtag für die Daten zur Gesamtstadt liegen die Stadtteildaten nur zum 31.12. d. J. vor.

4.1.7 Tabelle 39: Sozialversicherungspflichtig Beschäftigte (WO) nach Geschlecht und Herkunft (Stadtteile)

Sozialversicherungspflichtig Beschäftigte (WO) nach Geschlecht und Herkunft zum 31.12.2019	Insgesamt	Männer	Frauen	Deutsche	Nicht-deutsche
01 Mitte	3 628	1 969	1 659	2 939	687
02 Südstadt	3 119	1 655	1 464	2 767	351
03 Vorderer Westen	6 985	3 519	3 466	6 406	575
04 Wehlheiden	5 854	3 010	2 844	5 286	566
05 Bad Wilhelmshöhe	4 129	2 030	2 099	3 774	352
06 Brasselsberg	1 299	651	648	1 203	95
07 Süsterfeld / Helleböhn	2 035	1 106	929	1 748	286
08 Harleshausen	4 409	2 231	2 178	4 102	306
09 Kirchditmold	3 806	1 948	1 858	3 379	425
10 Rothenditmold	2 574	1 547	1 027	1 658	912
11 Nord (Holland)	5 489	3 485	2 004	3 352	2 129
12 Philippinenhof / Warteberg	1 507	898	609	1 172	331
13 Fasanen Hof	3 188	1 692	1 496	2 606	581
14 Wesertor	3 777	2 357	1 420	2 421	1 352
15 Wolfsanger / Hasenhecke	2 644	1 379	1 265	2 395	249
16 Bettenhausen	3 670	2 164	1 506	2 893	774
17 Forstfeld	2 537	1 460	1 077	2 074	459
18 Waldau	2 359	1 347	1 012	1 901	457
19 Niedierzwehren	4 458	2 377	2 081	3 878	579
20 Oberzwehren	4 510	2 581	1 929	3 621	885
21 Nordshausen	749	400	349	705	44
22 Jungfernkopf	1 404	727	677	1 321	83
23 Unterneustadt	1 739	985	754	1 418	319
ohne Zuordnung	46	22	24	39	.
Stadt Kassel insgesamt	75 915	41 540	34 375	63 058	12 804

4.1.8 Grafik 19: Sozialversicherungspflichtig Beschäftigte (WO) nach Stadtteilen

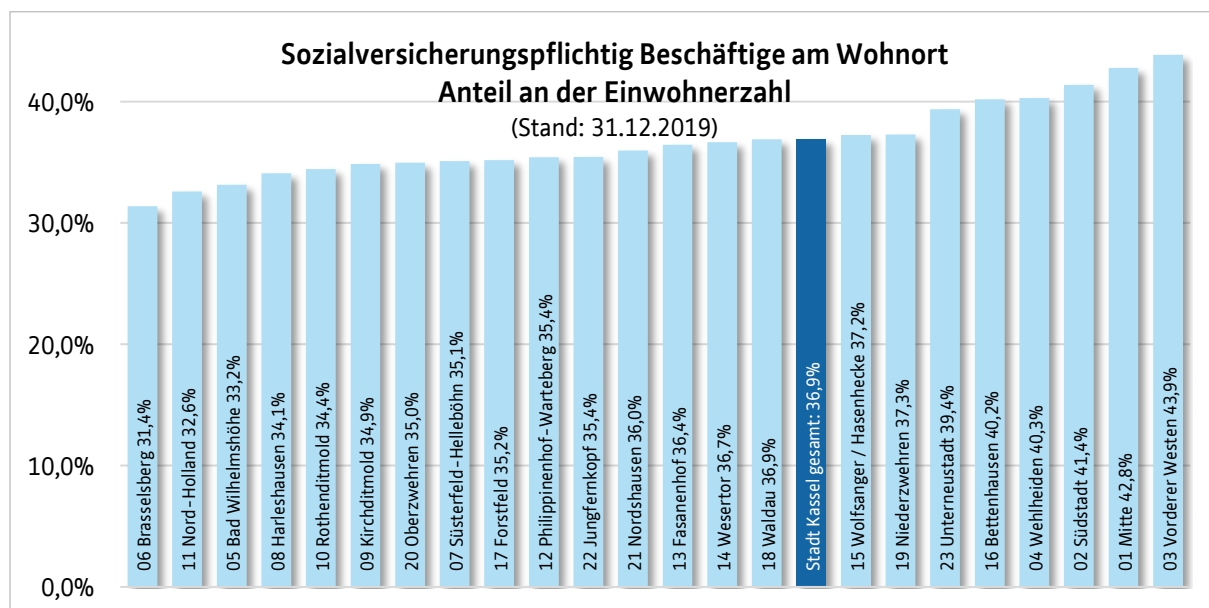

4.1.9 Tabelle 40: Sozialversicherungspflichtig Beschäftigte (WO) nach Altersgruppen (Stadtteile)

Sozialversicherungspflichtig Beschäftigte (Wohnort) Stadtteile zum 31.12.2019	unter 25 Jahre	25 - 34 Jahre	35 - 44 Jahre	45 - 54 Jahre	55 Jahre und älter
01 Mitte	420	1 414	733	584	477
02 Südstadt	350	1 143	644	526	456
03 Vorderer Westen	500	2 482	1 577	1 339	1 087
04 Wehlheiden	540	1 746	1 247	1 220	1 101
05 Bad Wilhelmshöhe	305	875	903	1 052	994
06 Brasselsberg	71	245	271	366	346
07 Süsterfeld / Helleböhn	217	426	416	513	463
08 Harleshausen	369	878	923	1 152	1 087
09 Kirchditmold	325	837	780	969	895
10 Rothenditmold	401	772	581	491	329
11 Nord (Holland)	1 014	2 091	1 016	834	534
12 Philippinenhof / Warteberg	204	291	302	359	351
13 Fasanenhof	362	810	637	709	670
14 Wesertor	708	1 501	669	522	377
15 Wolfsanger / Hasenhecke	258	537	556	702	591
16 Bettenhausen	446	984	739	856	645
17 Forstfeld	305	552	531	616	533
18 Waldau	288	543	539	500	489
19 Niederzwehren	501	1 077	926	1 047	907
20 Oberzwehren	553	1 029	966	1 042	920
21 Nordshausen	60	157	144	199	189
22 Jungfernkopf	111	225	280	417	371
23 Unterneustadt	170	537	394	324	314
ohne Zuordnung	.	.	.	11	21
Stadt Kassel insgesamt	8 481	21 157	15 780	16 350	14 147

4.1.10 Tabelle 41: Geringfügig entlohnte Beschäftigte (WO)

Geringfügig entlohnte Beschäftigte (Wohnort) zum 30.06. d. J.	2015	2016	2017	2018	2019
Beschäftigte insgesamt	17 974	18 640	18 871	19 070	19 085
davon Beschäftigte ausschließlich	12 761	13 297	13 000	12 988	12 677
davon Beschäftigte im Nebenjob	5 213	5 343	5 871	6 082	6 408

4.1.11 Karte 7: Anteil an Sozialversicherungspflichtig Beschäftigten (WO) nach Stadtteilen

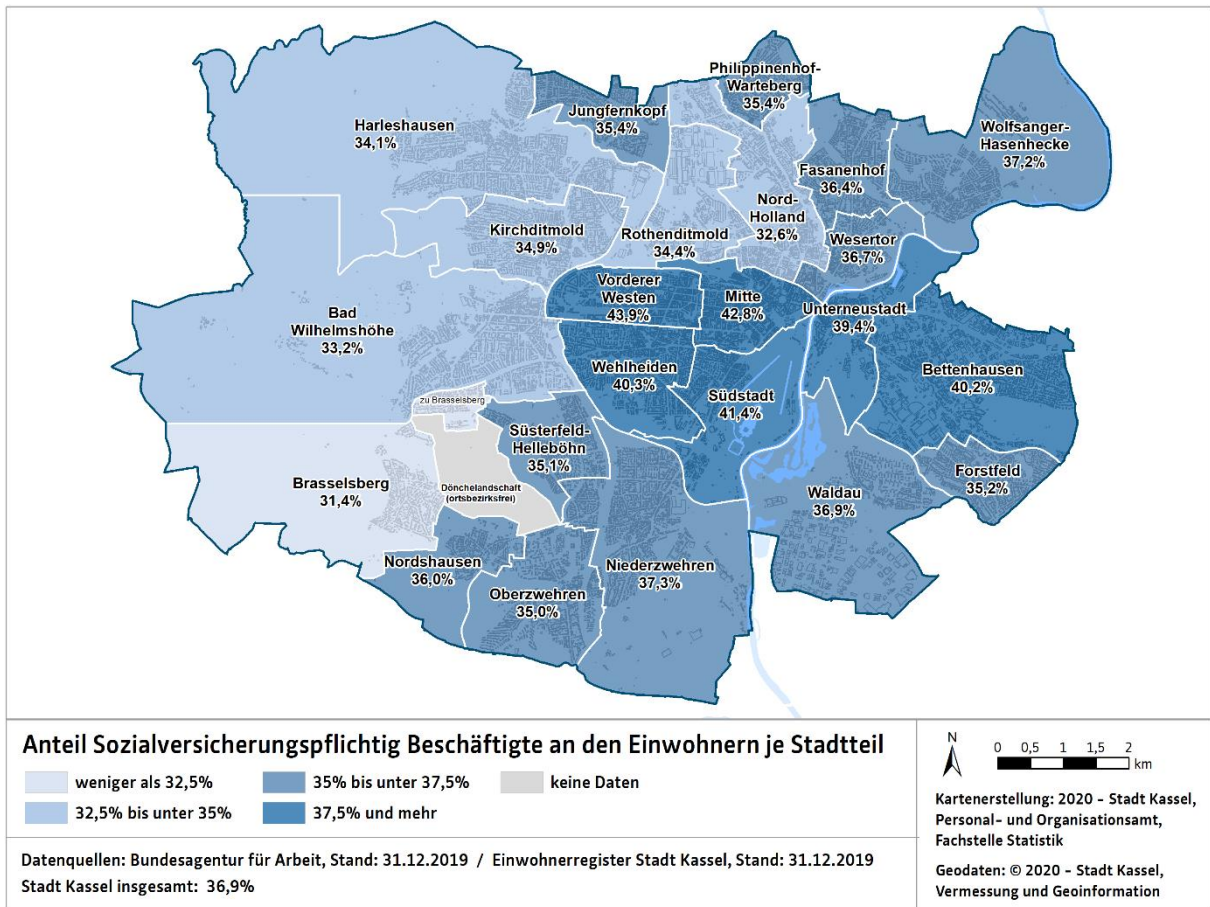

4.1.12 Tabelle 42: Beschäftigte (WO) in Stadt und Landkreis Kassel

Beschäftigung (Wohnort) zum 30.06. d.J.	2015	2016	2017	2018	2019
Stadt und Landkreis Kassel					
Sozialversicherungspflichtig Beschäftigte	154 812	157 532	161 892	164 252	166 619
Geringfügig Beschäftigte (ausschließlich)	26 613	27 430	26 832	26 589	26 071

4.1.13 Tabelle 43: Beschäftigte (WO) im Zweckverband Raum Kassel

Beschäftigung (Wohnort) zum 30.06. d.J.	2015	2016	2017	2018	2019
Zweckverband Raum Kassel					
Sozialversicherungspflichtig Beschäftigte	115 949	118 170	121 744	123 590	125 783
Geringfügig Beschäftigte (ausschließlich)	20 356	21 014	20 534	20 405	19 984

4.1.14 Grafik 20: Sozialversicherungspflichtig Beschäftigte und Geringfügig Beschäftigte seit 2002

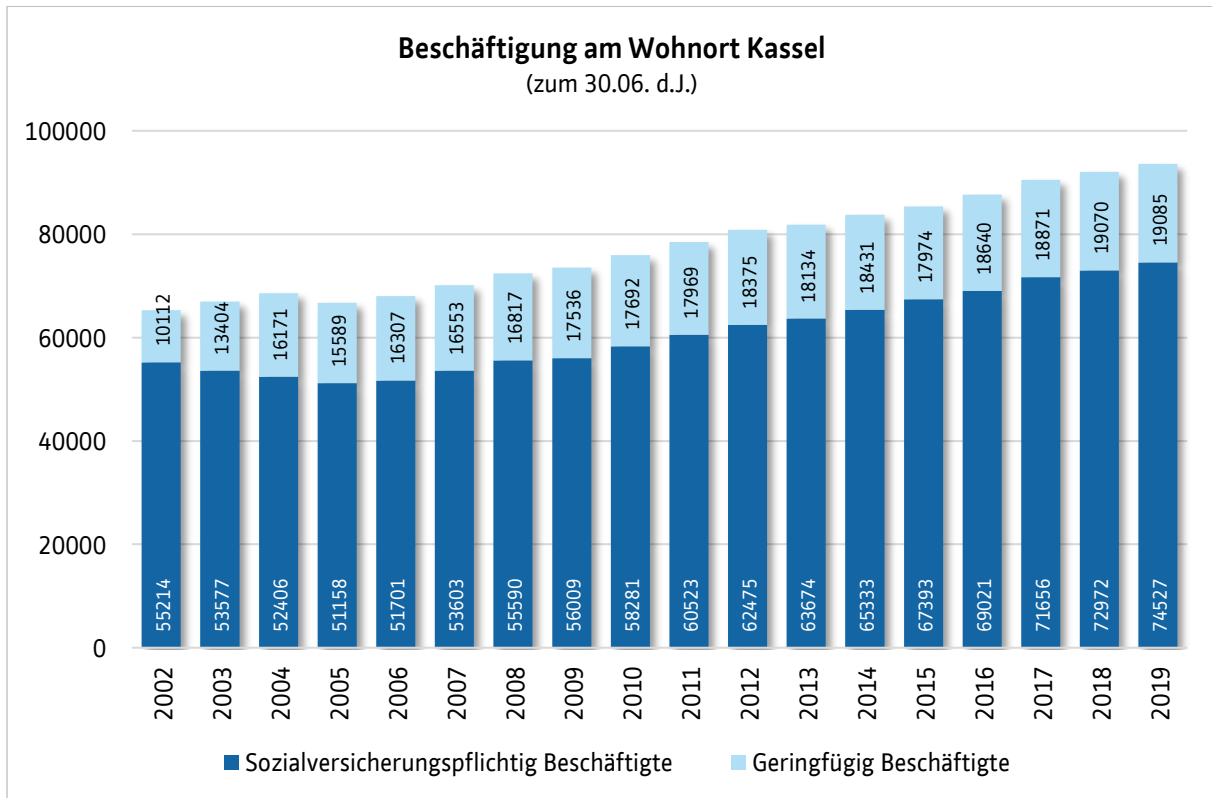

4.2 Arbeitslosigkeit

4.2.1 Grafik 21: Entwicklung der Arbeitslosenquote seit 2005 (Jahresdurchschnittswerte)

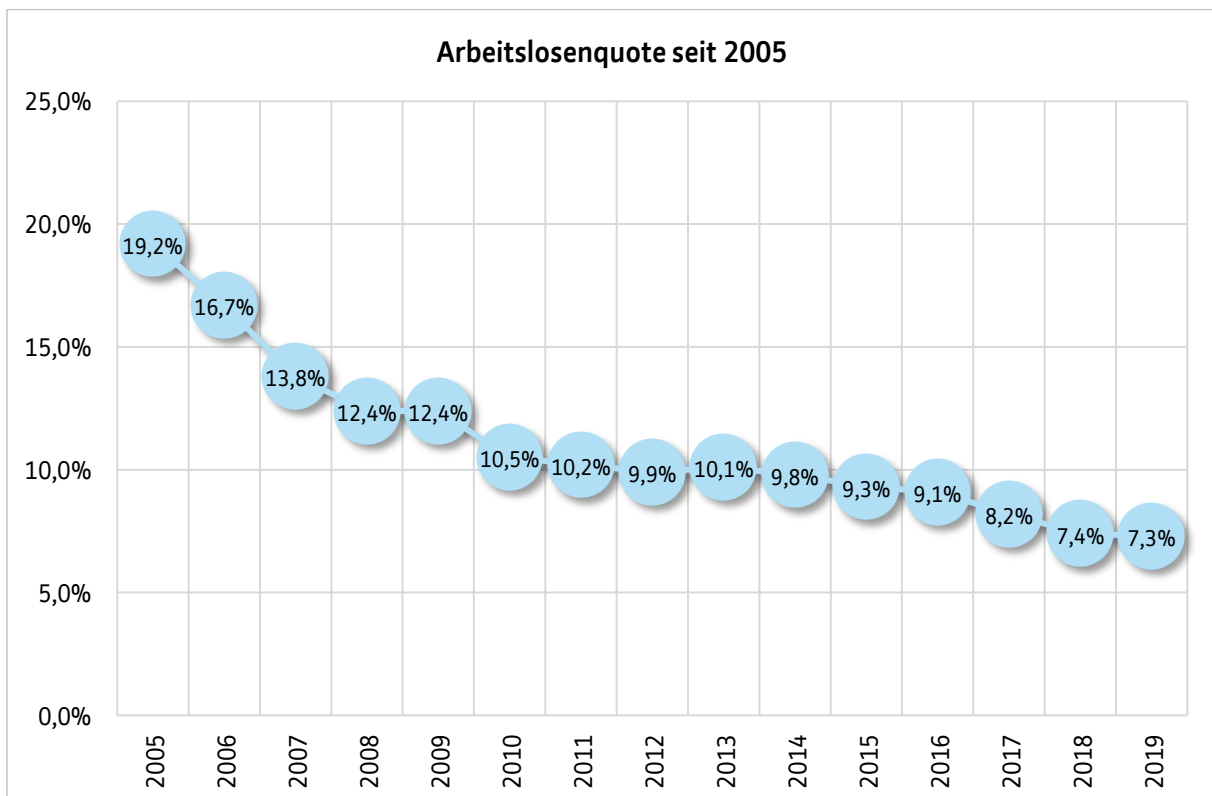

4.2.2 Tabelle 44: Arbeitslosigkeit

Arbeitslose zum 30.06. d. J.	2015	2016	2017	2018	2019
Arbeitslosenquote	9,2%	9,1%	7,9%	7,2%	7,3%
Arbeitslose insgesamt	9 483	9 512	8 436	7 741	7 845
davon männlich	5 241	5 303	4 801	4 406	4 539
davon weiblich	4 242	4 209	3 635	3 335	3 306
davon TZ-Stelle suchend	1 532	1 590	1 499	1 460	1 550
davon VZ-Stelle suchend	7 516	7 520	6 791	6 129	6 177
davon Nichtdeutsche	2 739	2 924	3 147	2 986	3 121
davon Schwerbehindert	536	554	427	421	443
davon unter 20 Jahre	191	186	178	158	124
davon zw. 20 u. 25 J.	730	736	745	653	623
davon unter 25 Jahre	921	922	923	811	747
davon 55 Jahre u. ä.	1 712	1 772	1 303	1 141	1 210
davon langzeitarbeitslos	3 918	3 698	2 951	2 453	2 244

4.2.3 Karte 8: Arbeitslosenquote nach Stadtteilen

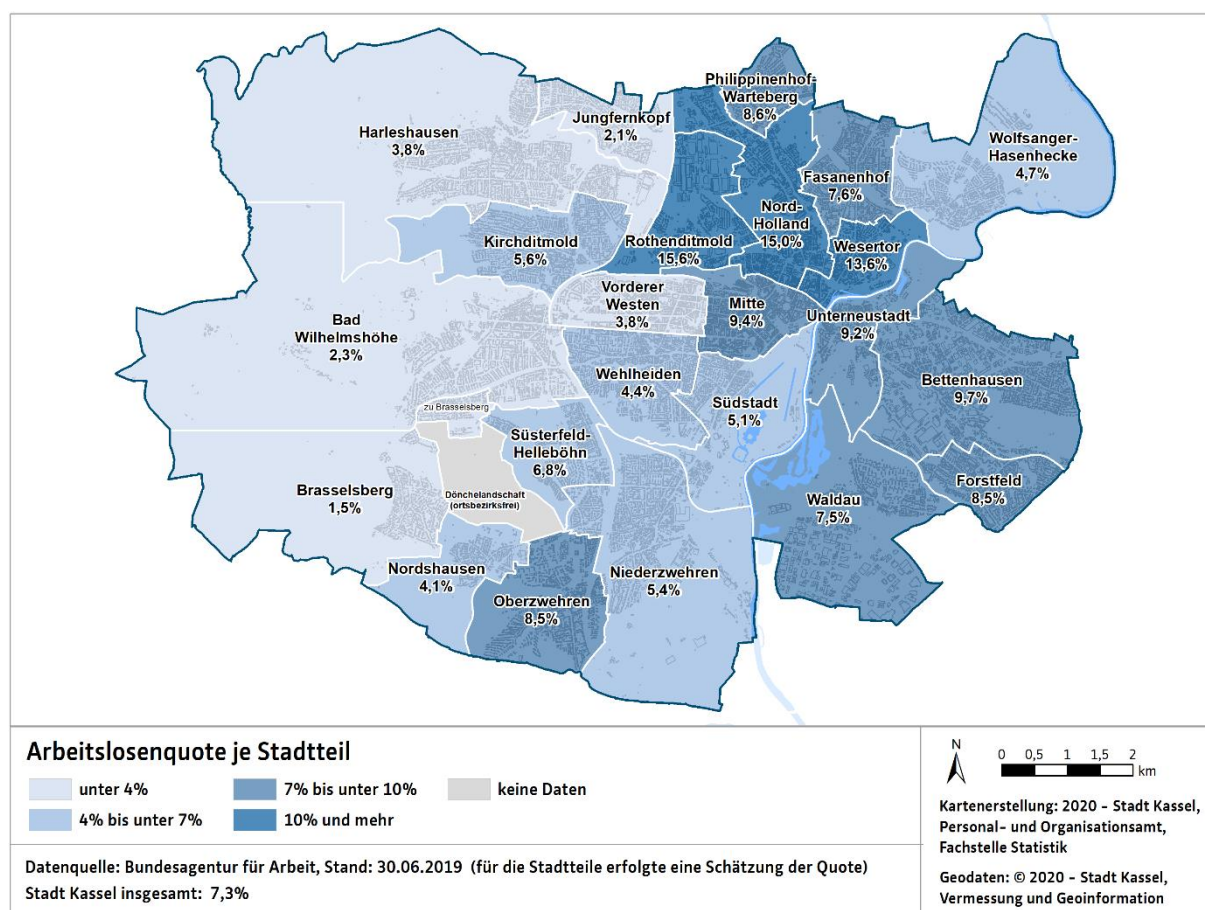

4.2.4 Grafik 22: Arbeitslosenquote nach Stadtteilen

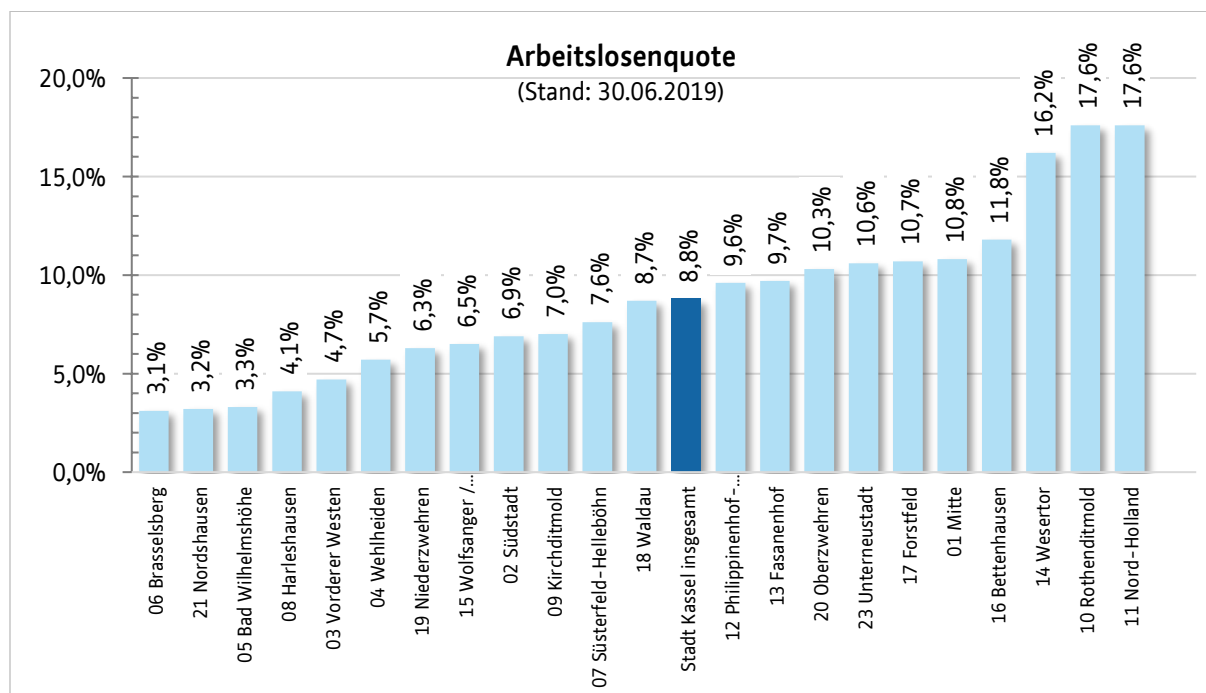

4.2.5 Tabelle 45: Arbeitslosenquote zum 30.06. d.J. (Stadtteile)

Arbeitslosenquote zum 30.06. d. J.	2015	2016	2017	2018	2019
01 Mitte	10,7 %	12,0 %	10,1 %	9,4 %	9,4 %
02 Südstadt	7,5 %	7,6 %	5,8 %	5,8 %	5,1 %
03 Vorderer Westen	5,0 %	4,9 %	4,0 %	3,6 %	3,8 %
04 Wehlheiden	6,1 %	5,6 %	4,6 %	4,2 %	4,4 %
05 Bad Wilhelmshöhe	3,7 %	3,3 %	2,3 %	2,5 %	2,3 %
06 Brasselsberg	2,4 %	2,3 %	2,2 %	2,0 %	1,5 %
07 Süsterfeld / Helleböhn	9,0 %	10,6 %	7,6 %	6,1 %	6,8 %
08 Harleshausen	3,9 %	3,8 %	3,6 %	3,6 %	3,8 %
09 Kirchditmold	6,9 %	5,9 %	5,6 %	6,2 %	5,6 %
10 Rothenditmold	18,0 %	19,6 %	17,5 %	15,5 %	15,6 %
11 Nord (Holland)	19,0 %	18,8 %	16,8 %	14,8 %	15,0 %
12 Philippinenhof / Warteberg	9,4 %	10,6 %	10,1 %	7,3 %	8,6 %
13 Fasanenhof	9,1 %	9,5 %	8,8 %	7,5 %	7,6 %
14 Wesertor	17,5 %	17,4 %	15,3 %	13,3 %	13,6 %
15 Wolfsanger / Hasenhecke	6,0 %	6,8 %	4,9 %	4,6 %	4,7 %
16 Bettenhausen	12,2 %	11,0 %	10,7 %	8,7 %	9,7 %
17 Forstfeld	11,7 %	11,0 %	9,8 %	8,3 %	8,5 %
18 Waldau	10,8 %	10,2 %	8,6 %	7,5 %	7,5 %
19 Niederzwehren	6,0 %	6,3 %	5,2 %	5,0 %	5,4 %
20 Oberzwehren	12,4 %	10,8 %	8,7 %	9,0 %	8,5 %
21 Nordshausen	4,7 %	3,8 %	3,6 %	4,9 %	4,1 %
22 Jungfernkopf	2,7 %	2,3 %	2,1 %	2,0 %	2,1 %
23 Unterneustadt	11,5 %	10,6 %	9,7 %	9,1 %	9,2 %
Stadt Kassel insgesamt	9,2 %	9,1 %	7,9 %	7,2 %	7,3 %

4.2.6 Tabelle 46: Arbeitslose nach Geschlecht und Herkunft zum 30.06. d.J. (Stadtteile)

Arbeitslose nach Geschlecht und Herkunft zum 30.06.2019	Insgesamt	Männer	Frauen	Deutsche	Nicht-deutsche
01 Mitte	413	238	175	240	171
02 Südstadt	205	123	82	143	62
03 Vorderer Westen	316	169	147	255	58
04 Wehlheiden	334	199	135	249	85
05 Bad Wilhelmshöhe	149	65	84	114	35
06 Brasselsberg	33	19	14	27	.
07 Süsterfeld / Helleböhn	204	103	101	146	57
08 Harleshausen	255	130	125	177	78
09 Kirchditmold	322	183	139	219	103
10 Rothenditmold	610	370	240	312	294
11 Nord (Holland)	1 306	808	498	542	762
12 Philippinenhof / Warteberg	193	117	76	127	65
13 Fasanenhof	345	206	139	221	124
14 Wesertor	723	454	269	387	332
15 Wolfsanger / Hasenhecke	176	84	92	133	42
16 Bettenhausen	465	257	208	268	196
17 Forstfeld	323	197	126	228	95
18 Waldau	253	129	124	158	95
19 Niedierzwehren	333	173	160	222	111
20 Oberzwehren	582	331	251	318	264
21 Nordshausen	44	21	23	35	.
22 Jungfernkopf	44	24	20	35	.
23 Unterneustadt	212	137	75	146	66
ohne Zuordnung
Stadt Kassel insgesamt	7 845	4 539	3 306	4 705	3 121

4.2.7 Tabelle 47: Arbeitslosigkeit in Stadt und Landkreis Kassel

Arbeitslosigkeit Stadt und Landkreis Kassel zum 30.06. d.J.	2015	2016	2017	2018	2019
Arbeitslose (Jahresdurchschnitt)	15 533	14 942	13 881	12 670	12 386
Arbeitslosenquote (Jahresdurchschnitt)	6,3%	6,2%	6,0%	5,4%	5,3%
Nichtdeutsche	3 527	3 801	4 275	4 039	4 137
Unter 25 Jahren	1 634	1 533	1 494	1 328	1 294
55 Jahre und älter	3 125	3 080	2 582	2 325	2 189

4.2.8 Tabelle 48: Arbeitslosigkeit im Zweckverband Raum Kassel

Arbeitslosigkeit Zweckverband Raum Kassel zum 30.06. d.J.	2015	2016	2017	2018	2019
Arbeitslose (Jahresdurchschnitt)	12 562	12 236	11 234	10 298	10 210
Arbeitslosenquote (Jahresdurchschnitt)	6,7%	6,8%	6,5%	5,9%	5,8%
Nichtdeutsche	3 273	3 466	3 771	3 597	3 730
Unter 25 Jahren	1 312	1 240	1 180	1 047	1 045
55 Jahre und älter	2 401	2 424	1 978	1 775	1 705

5. Soziales

Trotz der guten Wirtschaftslage und der sinkenden Arbeitslosigkeit ist die Zahl der Leistungsempfänger und Bedarfsgemeinschaften nach dem Sozialgesetzbuch 2. Buch (SGB II) seit 2012 kontinuierlich angestiegen. Erst seit 2018 kann ein leichter Rückgang festgestellt werden. Eine ähnliche Entwicklung ist bei den Leistungen der Grundsicherung nach SGB XII zu verzeichnen.

Die Zahl der Leistungsempfänger nach dem Asylbewerberleistungsgesetz (AsylBLG) ist bedingt durch die Flüchtlingsbewegungen in den Jahren 2015 und 2016 stark gestiegen, in 2017 aber wieder deutlich zurückgegangen. und liegt in der Nähe des Wertes für 2014.

5.1 Leistungen nach dem Sozialgesetzbuch II. Buch (SGB II)

5.1.1 Tabelle 49: Personen im Leistungsbezug SGB II

Leistungsempfänger (Personen) nach SGB II zum 15.12. d. J.	2015	2016	2017	2018	2019
Leistungsempfänger insgesamt	21 598	23 283	24 537	24 371	23 554
Leistungsempfänger männlich	10 716	11 842	12 550	12 497	12 041
Leistungsempfänger weiblich	10 882	11 441	11 987	11 874	11 513
Leistungsempfänger deutsch	14 678	14 235	13 478	12 641	11 834
Leistungsempfänger nichtdeutsch	6 920	9 048	11 059	11 730	11 720
Leistungsempfänger mit Erwerbseinkommen	4 164	4 308	4 346	4 256	4 111
Leistungsempfänger unter 18 Jahren	6 904	7 482	8 068	8 137	8 098
Leistungsempfänger 18 – 24 Jahre	1 874	2 328	2 728	2 572	2 337
Leistungsempfänger 25 – 54 Jahre	10 379	11 010	11 223	11 147	10 709
Leistungsempfänger 55 Jahre und älter	2 441	2 463	2 518	2 515	2 410

5.1.2 Tabelle 50: Personen im Leistungsbezug SGB II (Stadtteile)

Leistungsempfänger (Personen) nach SGB II zum 15.12. d. J. nach Stadtteilen	2015	2016	2017	2018	2019
01 Mitte	891	948	961	1 025	1 020
02 Südstadt	559	697	702	704	598
03 Vorderer Westen	669	672	652	676	658
04 Wehlheiden	808	802	834	814	819
05 Bad Wilhelmshöhe	407	392	384	352	322
06 Brasselsberg	84	62	78	71	66
07 Süsterfeld / Helleböhn	777	778	788	737	752
08 Harleshausen	516	597	698	702	638
09 Kirchditmold	822	929	972	1 014	912
10 Rothenditmold	1 715	1 980	2 099	2 083	2 090
11 Nord (Holland)	3 784	4 147	4 532	4 562	4 584
12 Philippinenhof / Warteberg	547	578	576	568	570
13 Fasanenhof	902	956	1 010	949	955

14 Wesertor	1 885	1 951	2 061	2 042	1 878
15 Wolfsanger / Hasenhecke	480	489	521	477	495
16 Bettenhausen	1 182	1 369	1 451	1 499	1 401
17 Forstfeld	1 000	1 086	1 142	1 132	1 050
18 Waldau	988	956	988	1 002	922
19 Niederzwehren	680	731	863	868	877
20 Oberzwehren	2 139	2 274	2 317	2 321	2 199
21 Nordshausen	70	80	77	76	72
22 Jungfernkopf	73	81	91	93	97
23 Unterneustadt	563	650	683	566	538
ohne Zuordnung	57	78	57	38	41
Stadt Kassel insgesamt	21 598	23 283	24 537	24 371	23 554

5.1.3 Karte 9: Personen im Leistungsbezug SGB II / Anteile an der Gesamtbevölkerung

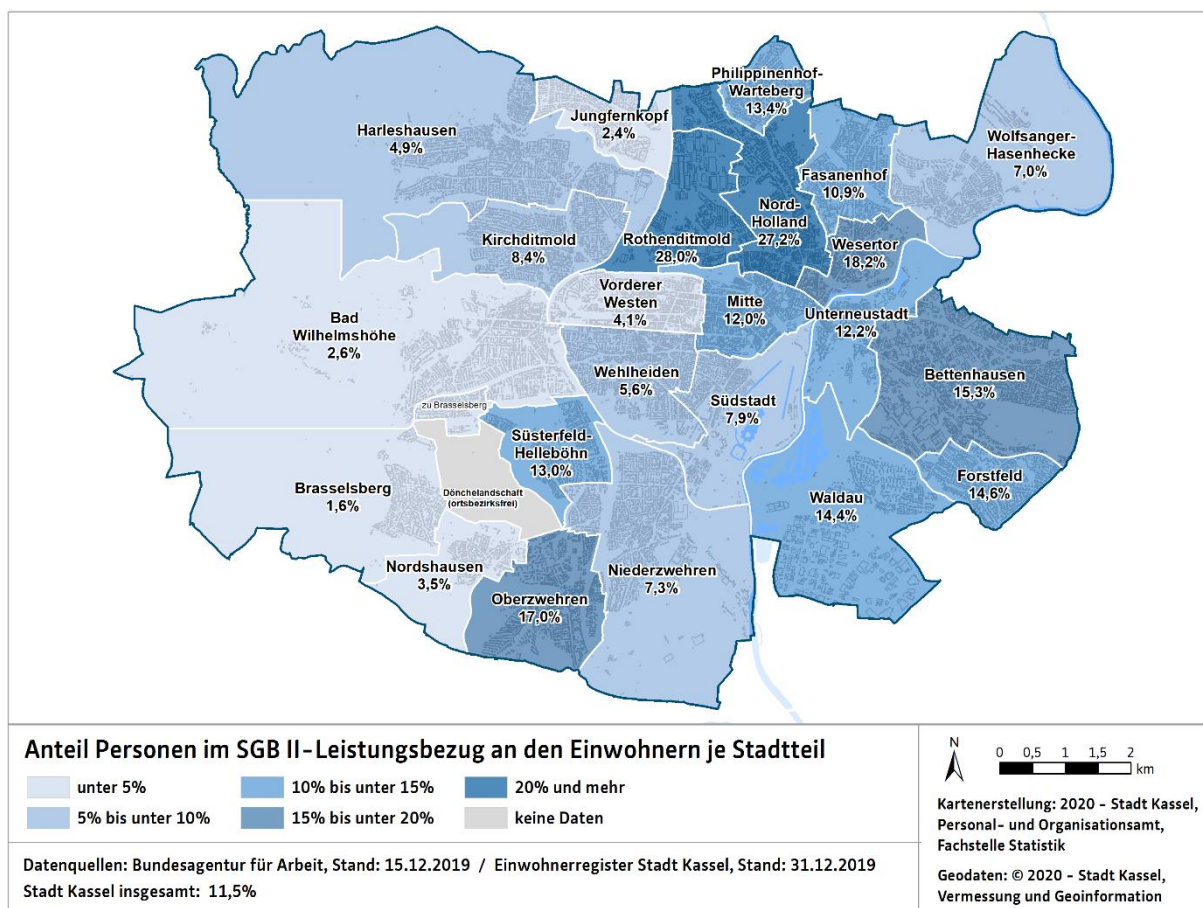

5.1.4 Tabelle 51: Bedarfsgemeinschaften im Leistungsbezug SGB II

Bedarfsgemeinschaften im Leistungsbezug nach SGB II zum 15.12. d. J.	2015	2016	2017	2018	2019
Bedarfsgemeinschaften (BG) insgesamt	11 474	12 264	12 599	12 351	11 800
davon BG Single	6 038	6 597	6 747	6 527	6 216
davon BG Alleinerziehende	2 036	2 041	2 085	2 018	1 939
davon Partner-BG ohne Kinder	1 216	1 204	1 162	1 157	1 065
davon Partner-BG mit Kindern	1 958	2 199	2 382	2 440	2 372
davon Sonstige BG	226	223	223	209	208

5.1.5 Tabelle 52: Bedarfsgemeinschaften im Leistungsbezug SGB II (Stadtteile)

Bedarfsgemeinschaften im Leistungsbezug SGB II zum 15.12. d. J. nach Stadtteilen	2015	2016	2017	2018	2019
01 Mitte	558	591	580	590	578
02 Südstadt	349	404	408	386	345
03 Vorderer Westen	437	423	416	409	380
04 Wehlheiden	507	485	489	468	480
05 Bad Wilhelmshöhe	233	211	206	191	177
06 Brasselsberg	41	32	47	41	35
07 Süsterfeld / Helleböhn	378	384	381	361	364
08 Harleshausen	270	286	329	337	296
09 Kirchditmold	453	495	491	512	467
10 Rothenditmold	923	1 044	1 074	1 058	1 035
11 Nord (Holland)	1 891	2 061	2 217	2 194	2 151
12 Philippinenhof / Warteberg	262	291	291	287	277
13 Fasanenhof	495	521	540	504	499
14 Wesertor	1 104	1 181	1 227	1 212	1 122
15 Wolfsanger / Hasenhecke	257	263	262	259	260
16 Bettenhausen	581	665	698	685	641
17 Forstfeld	501	537	550	546	501
18 Waldau	416	422	417	408	365
19 Niederzwehren	392	424	459	456	469
20 Oberzwehren	1 006	1 071	1 057	1 040	960
21 Nordshausen	40	43	43	40	38
22 Jungfernkopf	43	47	49	48	50
23 Unterneustadt	299	332	339	296	287
ohne Zuordnung	38	51	29	23	23
Stadt Kassel insgesamt	11 474	12 264	12 599	12 351	11 800

5.1.6 Karte 10: Bedarfsgemeinschaften im Leistungsbezug SGB II nach Haushaltstypen

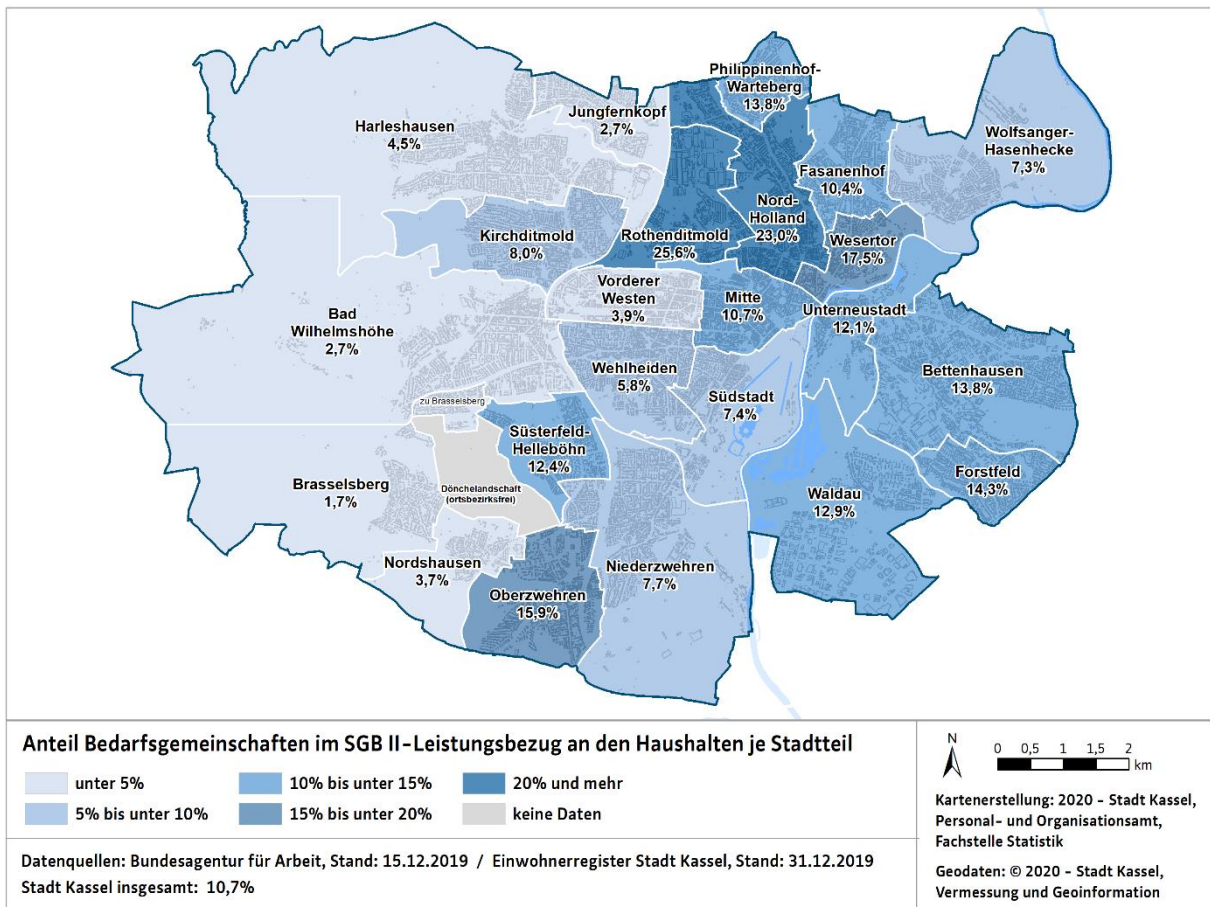

5.1.7 Grafik 23: Personen und Bedarfsgemeinschaften im Leistungsbezug SGB II seit 2007

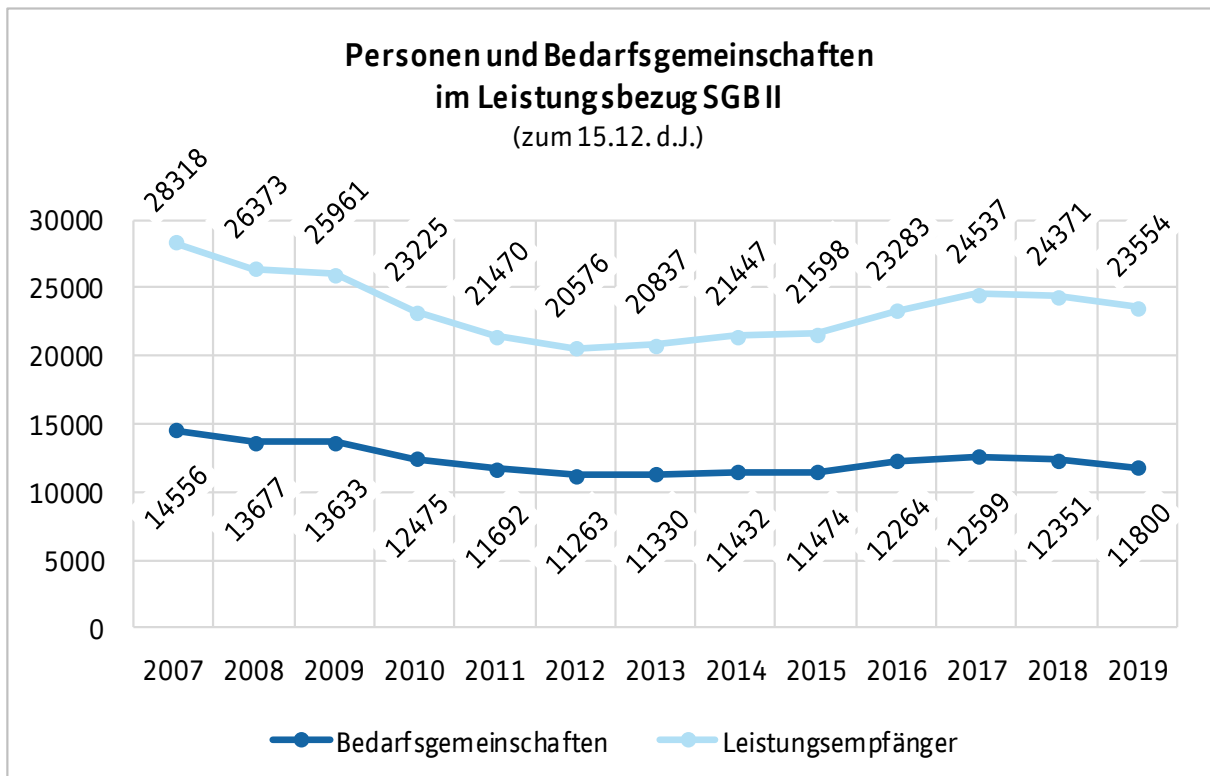

5.2 Leistungen Grundsicherung nach dem Sozialgesetzbuch XII. Buch (SGB XII)

5.2.1 Tabelle 53: Empfänger/innen von Grundsicherung nach SGB XII

Empfänger/innen von Grundsicherungsleistungen nach SGB XII zum 31.12. d. J.	2015	2016	2017	2018	2019
Leistungsempfänger insgesamt	5 152	5 314	5 339	5 468	5 415
davon unter 65 Jahre und voll erwerbsgemindert	2 099	2 201	2 183	2 212	2 276
davon 65 Jahre und älter (insgesamt)	3 053	3 113	3 156	3 256	3 343
davon 65 Jahre und älter (in Einrichtungen)	188	141	198	202	204

5.2.2 Tabelle 54: Empfänger/innen von Grundsicherung im Alter nach SGB XII außerhalb von Einrichtungen (Stadtteile)

Empfänger/innen von Grundsicherungsleistungen im Alter (65 J. und älter) nach SGB XII zum 31.12. d. J.	2015	2016	2017	2018	2019
01 Mitte	128	138	127	133	132
02 Südstadt	83	89	82	91	97
03 Vorderer Westen	139	147	157	159	169
04 Wehlheiden	139	141	136	146	147
05 Bad Wilhelmshöhe	59	58	66	70	77
06 Brasselsberg	17	21	19	20	21
07 Süsterfeld / Helleböhn	122	131	134	144	169
08 Harleshausen	78	82	92	94	96
09 Kirchditmold	85	84	75	74	77
10 Rothenditmold	158	164	156	162	157
11 Nord (Holland)	347	354	359	362	359
12 Philippinenhof / Warteberg	85	87	84	90	89
13 Fasanenhof	122	122	125	124	128
14 Wesertor	265	276	271	281	260
15 Wolfsanger / Hasenhecke	63	59	60	62	63
16 Bettenhausen	84	99	106	106	107
17 Forstfeld	154	158	165	175	184
18 Waldau	154	163	163	158	169
19 Niederzwehren	114	120	115	114	116
20 Oberzwehren	377	386	371	385	407
21 Nordshausen	9	12	12	11	15
22 Jungfernkopf	12	11	9	11	11
23 Unterneustadt	69	68	69	75	75
ohne Zuordnung	2	2	5	7	14
Stadt Kassel insgesamt	2 865	2 972	2 958	3 054	3 139

5.2.3 Grafik 24: Anteil Empfänger von Grundsicherung im Alter an allen Einwohnern 65J. und älter

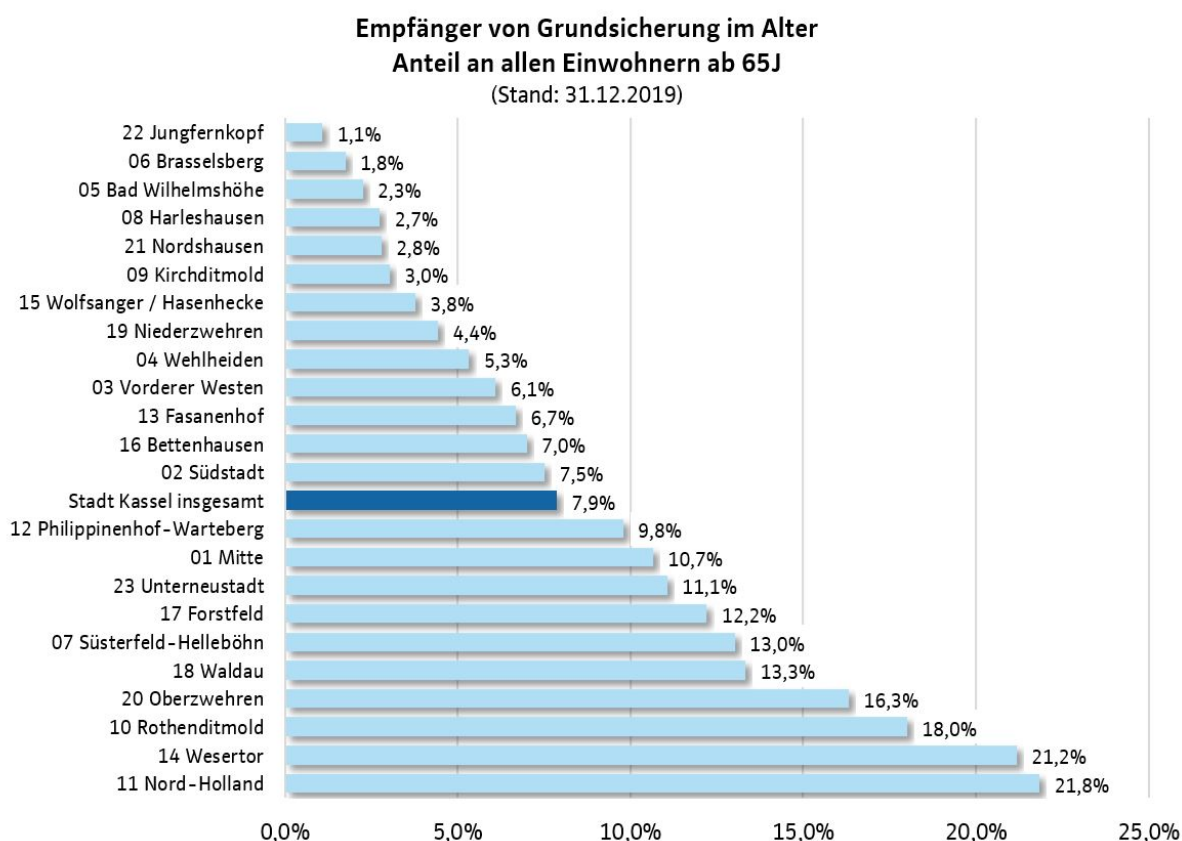

5.3 Leistungen nach dem Asylbewerberleistungsgesetz (AsylbLG)

5.3.1 Tabelle 55: Empfänger/innen von Leistungen nach dem AsylbLG

Empfänger von Leistungen n. d. AsylbLG zum 31.12. d.J.	2015	2016	2017	2018	2019
Asylbewerber insgesamt	1 714	1 971	700	740	654
davon Männer	1 149	1 174	471	485	410
davon Frauen	565	797	229	255	244
Alleinstehend	770	698	302	312	258
In Mehrpersonenhaushalten	944	742	398	428	396
Anzahl der Mehrpersonenhaushalte	332	333	157	164	167
Anteil Leistungsempfänger an Gesamtbevölkerung	0,85%	0,98%	0,34%	0,36%	0,38%

5.3.2 Tabelle 56: Empfänger/innen von Leistungen AsylbLG nach Art des Leistungsbezuges

Empfänger nach Art d. Leistungsbezuges zum 31.12. d.J.	2015	2016	2017	2018	2019
Asylbewerber/innen § 3 AsylbLG (bis unter 15 Monate)	1 373	1 183	87	165	90
Asylbewerber/innen § 2 AsylbLG (ab 15 Monate)	325	775	596	555	549
Asylbewerber/innen § 1a AsylbLG (abgelehnt)	16	13	17	20	15

5.2.3 Tabelle 57: Empfänger/innen von Leistungen AsylbLG nach Art der Unterbringung

Empfänger nach Art der Unterbringung zum 31.12. d.J.	2015	2016	2017	2018	2019
Gemeinschaftsunterkünfte der Stadt Kassel	1 246	1 380	469	544	441
Dezentrale Unterbringung	468	591	231	196	213
Gemeinschaftsunterkünfte des Landes Hessen	468	280	239	135	303

5.2.4 Grafik 25: Empfänger/innen von Leistungen AsylbLG nach Herkunft

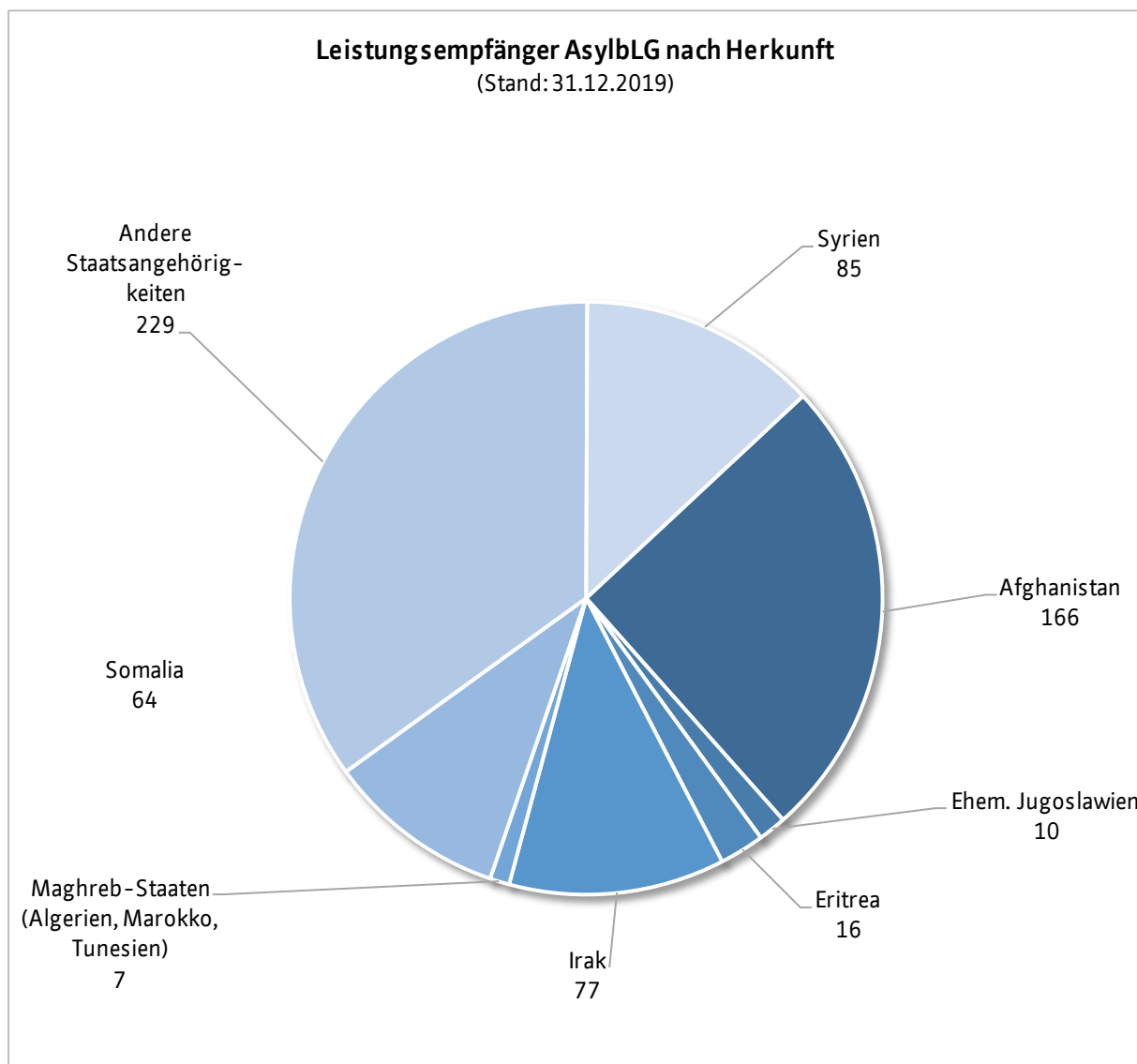

6. Bildung und Wissenschaft

Steigende Geburtenzahlen machen sich sowohl bei der Anzahl der Kinder in Kindertagesstätten als auch in Grundschulen deutlich bemerkbar. Bei Betrachtung der Schülerzahlen in weiterführenden Schulen zeigt sich zudem, dass es einen Trend zu höheren Bildungsabschlüssen gibt, besonders die Zahlen der Schüler in Gymnasien steigen stetig an.

Erstmals seit mehreren Jahren ist die Zahl der Studierenden an der Universität Kassel leicht gesunken.

6.1 Kindertagesstätten

6.1.1 Tabelle 58: Kinder in Tageseinrichtungen

Kinder in Tageseinrichtungen zum 15.03. d.J.	2015	2016	2017	2018	2019
Einrichtungen	146	144	144	146	145
Genehmigte Plätze	10 082	10 453	10 599	10 875	10 812
Tätige Personen	1 724	1 785	1 831	1 900	1 930
davon mit fachpädagogischem Abschluss	1 283	1 339	1 357	1 437	1 443
Kinder / insgesamt	9 387	9 580	9 697	10 065	10 140
davon mit erhöhtem Förderbedarf	262	266	271	281	260
davon mit ausländischem Herkunftsland mindestens eines Elternteils	4 428	4 648	4 922	5 277	5 309
davon mit überwiegend gesprochener Sprache nicht deutsch	2 805	2 979	3 329	3 716	3 881

6.2 Schulen

6.2.1 Tabelle 59: Allgemeinbildende Schulen

Schulen zum 01.11. d. J.	2015	2016	2017	2018	2019
Grundschulen	31	31	31	31	31
darin Klassen	319	321	326	324	328
Realschulen u. Mittelstufenschule (ab 2018)	5	4	3	4	4
darin Klassen	32	29	28	44	45
Gymnasien	7	7	8	8	8
darin Klassen	134	137	141	146	163
Förderschulen	11	11	10	10	9
darin Klassen	126	123	119	118	116
Gesamtschulen (kooperative und integrierte)	8	8	7	7	7
darin Klassen / Hauptschulzweige	22	21	22	24	22
darin Klassen / Realschulzweige	35	34	33	32	33
darin Klassen / Gymnasialzweige (Mittelstufe)	31	27	26	24	22

6.2.2 Tabelle 60: Schüler an Allgemeinbildenden Schulen

Schüler an allgemeinbildenden Schulen zum 01.11. d. J.	2015	2016	2017	2018	2019
Schülerinnen u. Schüler insgesamt	19 985	20 201	20 167	20 298	20 444
davon in Grundschulen	6 380	6 507	6 550	6 663	6 697
davon in Hauptschulen	39	–	–	–	1
davon in Förderstufen	67	78	64	61	68
davon in Real- und Mittelstufenschulen	897	952	935	991	1 067
davon in Gymnasien	6 147	6 137	6 180	6 168	6 290
davon in Gesamtschulen	4 721	4 599	4 581	4 609	4 522
davon in Sonder- bzw. Förderschulen	1 232	1 195	1 122	1 111	1 101
davon in Schulen für Erwachsene	364	316	297	282	271

6.2.3 Grafik 26: Schüler/innen an Allgemeinbildenden Schulen

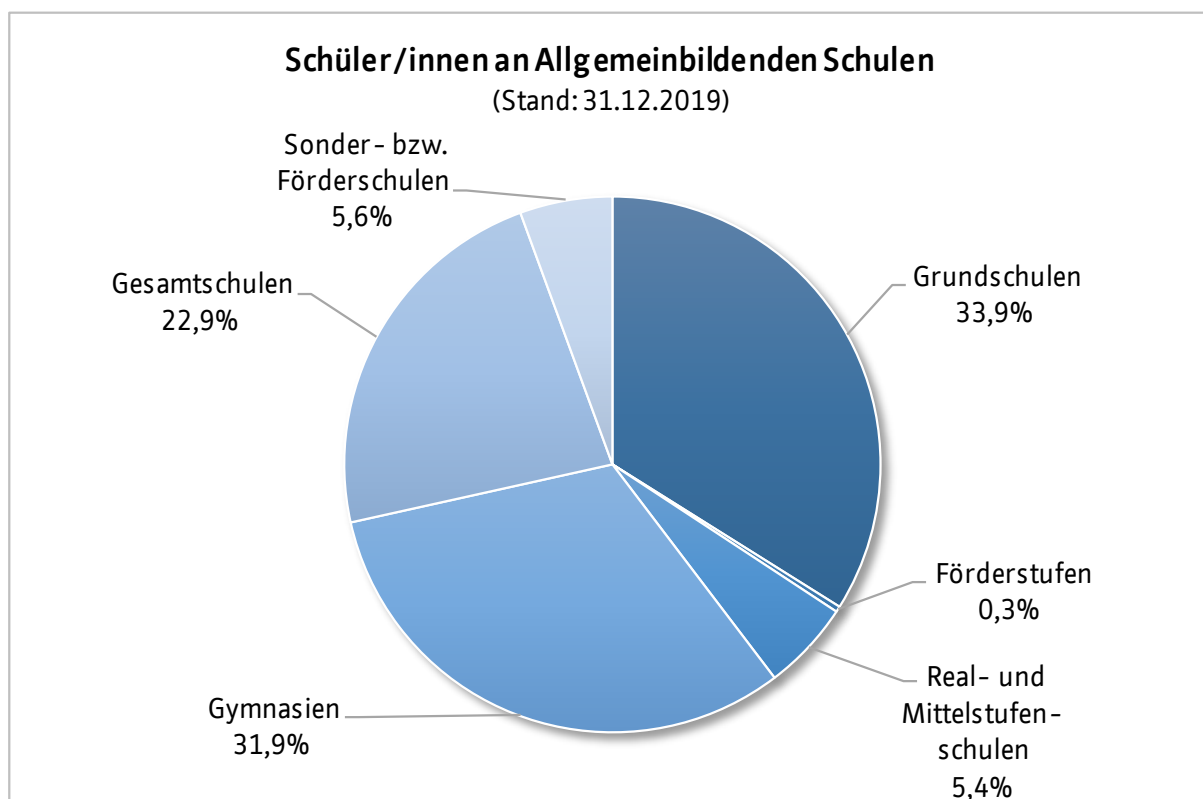

6.2.4 Tabelle 61: Schulentlassene an Allgemeinbildenden Schulen

Schulentlassene zum Schuljahresende	2015	2016	2017	2018	2019
Schulentlassene an allgemeinbildenden Schulen	1 956	1 851	1 837	1 837	1 780
davon ohne Hauptschulabschluss	2,4%	2,0%	2,3%	2,3%	2,1%
davon mit Hauptschulabschluss	17,3%	13,4%	12,0%	12,0%	14,2%
davon mit Realschulabschluss	37,4%	40,7%	39,5%	39,5%	40,7%
davon mit allgemeiner Hochschulreife	38,2%	38,5%	40,9%	40,9%	38,7%
davon mit schulspezifischen Förderschulabschluss	4,7%	5,3%	5,2%	5,2%	4,3%

6.3 Universität

6.3.1 Tabelle 62: Studierende

Studierende an der Universität Kassel zum Wintersemester	2015	2016	2017	2018	2019
Studierende insgesamt	24 168	24 839	25 339	25 149	24 936
davon weiblich	11 551	11 946	12 194	12 229	12 229
davon nichtdeutsch	2 870	3 011	3 167	3 306	3 409
Studienanfänger insgesamt	3 706	3 601	3 539	3 354	3 254
davon weiblich	1 856	1 808	1 771	1 733	1 713
davon nichtdeutsch	622	628	641	638	586

6.3.2 Grafik 27: Studierende nach Erst- und Folgesemestern seit 2008

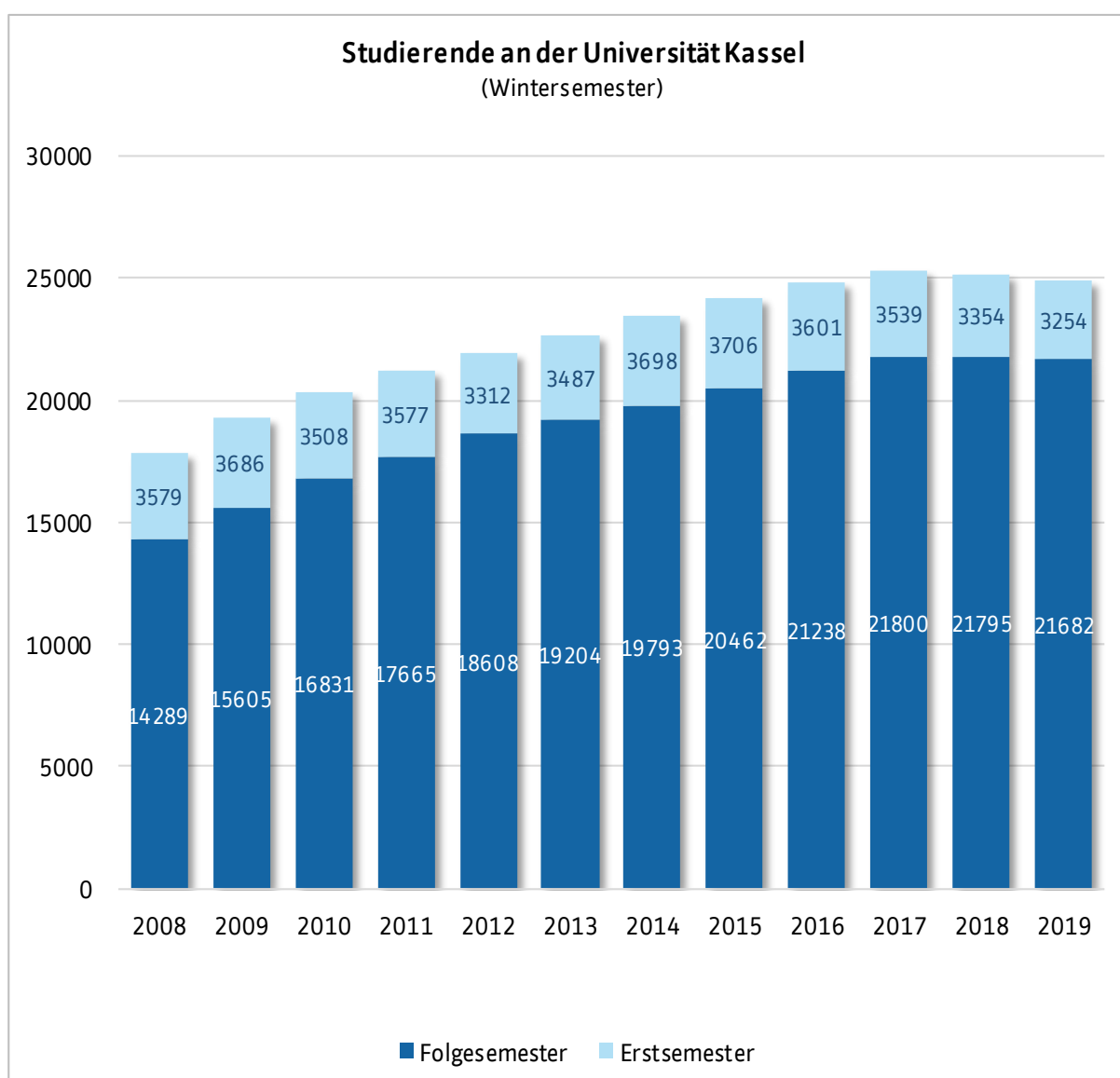

6.3.2 Fachbereiche an der Universität Kassel

01: Humanwissenschaften
02: Geistes- und Kulturwissenschaften
05: Gesellschaftswissenschaften
06: Architektur, Stadtplanung und Landschaftsplanung
07: Wirtschaftswissenschaften
10: Mathematik und Naturwissenschaften
11: Ökologische Agrarwissenschaften
14: Bauingenieur- und Umweltingenieurwesen
15: Maschinenbau
16: Elektrotechnik / Informatik
Kunsthochschule Kassel

Quelle und weitere Informationen: Universität Kassel www.uni-kassel.de

6.4 Forschungsinstitute

6.4.1 Forschungsinstitute in Kassel

Fraunhofer – Institut für Energiewirtschaft und Systemtechnik (IEE)
CINSAT Forschungszentrum für Nanostruktur
House of Energy
IdE Institut für dezentrale Energietechnologien
Science-Park Kassel
Fraunhofer – Institut für Bauphysik
ZuB Zentrum für umweltbewusstes Bauen
FIDT Technologie- und Gründerzentrum

Die Aufzählung erhebt keinen Anspruch auf Vollständigkeit.

Quelle und weitere Informationen: Wirtschaftsförderung Region Kassel www.wfg-kassel.de

7. Kultur

Die Besucherzahlen von Museen und Sehenswürdigkeiten weisen insgesamt eine steigende Tendenz auf. In einigen Einrichtungen (z. B. Neue Galerie) wird der mit der documenta verbundene Anstieg der Besucherzahlen besonders deutlich. Man kann auch davon ausgehen, dass documenta-Besucher während ihres Aufenthaltes in Kassel auch weitere Einrichtungen und Sehenswürdigkeiten besuchen, auch wenn diese nicht direkte Ausstellungsorte der documenta sind.

Die Zahl der Besucher der städtischen Bibliotheken ist in 2019 nach dem Rückgang der vergangenen Jahre wieder leicht gestiegen, die Zahl der Besucher des Staatstheaters hingegen hat abgenommen.

7.1 Museen und Sehenswürdigkeiten

7.1.1 Tabelle 63: Besucherzahlen

Besucher in Museen und Sehenswürdigkeiten	2015	2016	2017	2018	2019
Schloss Wilhelmshöhe/Antikensammlung, Gemäldegalerie	64 176	45 240	51 645	36 807	61 259
Schloss Wilhelmshöhe/Weißensteinflügel	8 914	8 736	9 196	9 837	11 764
Schloss Wilhelmshöhe/Gewächshaus (Jan. bis Apr., Dez.)	12 953	12 159	12 147	10 988	13 369
Bergpark Wilhelmshöhe/Besucherzentrum	13 238	15 867	20 834	15 419	18 148
Herkules/Besucherzentrum	231 165	199 815	229 251	285 670	287 606
Herkules/Oktogon (Apr. bis Okt.)	52 564	50 516	65 345	56 550	39 176
Löwenburg	19 333	15 272	10 542	8 375	11 509
Hessisches Landesmuseum	Renovierung	7 674	140 239	15 434	14 888
Neue Galerie	23 009	18 189	406 607	16 525	19 139
Karlsaue/Marmorbad (Apr. bis Okt.)	5 909	6 355	2 921	6 829	4 229
Karlsaue/Blumeninsel Siebenbergen (Apr. bis Okt.)	41 545	38 588	36 363	39 027	34 120
Astronomisch-Physikalisches Kabinett mit Planetarium	28 999	34 862	35 120	37 343	39 629
Naturkundemuseum	89 704	72 078	192 864	69 790	92 204
Brüder-Grimm-Museum/ab 04.09.2015 GRIMMWELT	72 206	117 994	193 448	73 231	76 699
Stadtmuseum*	1 608	30 723	98 502	16 757	28 880
Museum für Sepulkralkultur	23 803	22 727	93 020	21 868	26 995
Kleinere Museen (zusammengefasst)**	38 407	39 437	44 002	40 885	40 328
Besucherzahlen insgesamt (incl. weiterer Bereiche, die hier nicht aufgeführt sind***)	752 352	764 826	1 691 199	802 459	850 800

* einschl. Besucher der documenta-Kunstaussstellung

** Technik Museum Kassel, Caricatura, Spohr Museum, Kasseler Bademuseum, Energietechnikmuseum, Henschel-Museum

*** In den hier eingerechneten Gesamtzahlen der Museumslandschaft Hessen Kassel sind auch die Besucherzahlen von Schloss Friedrichstein in Bad Wildungen und Schloss Wilhelmsthal in Calden enthalten.

7.1.2 Grafik 28: Besucherzahlen seit 2000 (nach den Gesamtzahlen aus Tabelle 63)

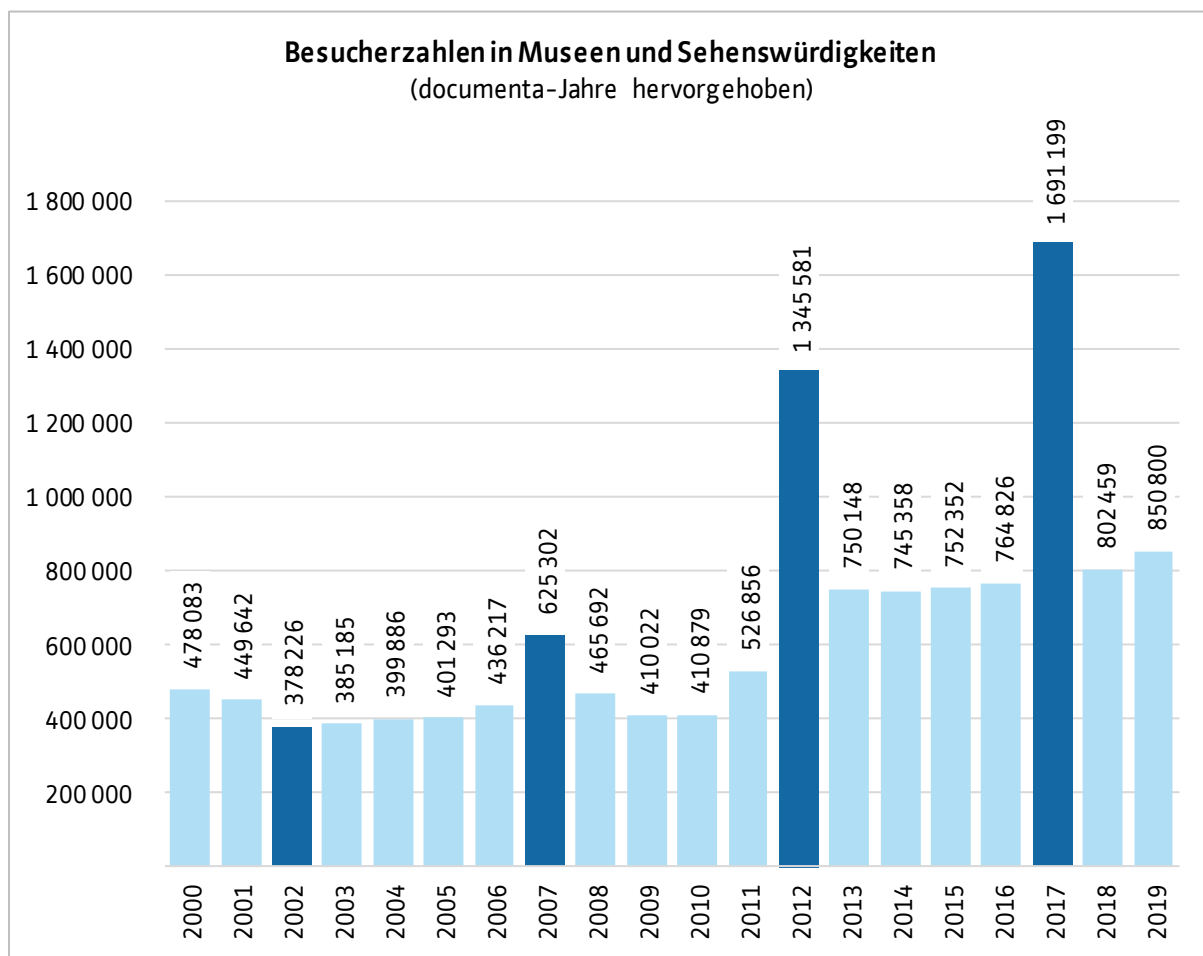

7.2 Bibliotheken

7.2.1 Tabelle 64: Städtische Bibliotheken

Städtische Bibliotheken	2015	2016	2017	2018	2019
ausgeliehene Medien insgesamt	525 068	504 958	498 143	502 348	530 116
Anzahl Besucher	244 382	220 351	225 961	182 084	200 843
darunter Zentralbibliothek	126 950	114 049	112 790	65 167	89 963

7.3 Theater

7.3.1 Tabelle 65: Staatstheater Kassel

Staatstheater Kassel (Spielzeit)	2015 / 2016	2016 / 2017	2017 / 2018	2018 / 2019	2019 / 2020
Anzahl der Aufführungen	676	636	682	686	463
Anzahl Besucher	215 664	207 239	198 399	215 693	123 111
darunter im Abonnement	39 539	39 307	39 946	39 568	21 200

8. Tourismus

Die Entwicklung im Tourismus wird seit 1980 von nahezu ständigen Steigerungen der Gäste- und Übernachtungszahlen bestimmt. Im documenta-Jahr 2017 wurden erstmals über 1 Million Übernachtungen gezählt, in 2019 wurde diese Marke auch in einem „normalen“ Jahr überschritten. Ein Großteil der Gäste aus dem europäischen Ausland kommt aus den Niederlanden, der Schweiz und aus Skandinavien, die meisten Besucher von anderen Kontinenten stammen aus asiatischen Ländern.

8.1 Tourismus in der Stadt Kassel

8.1.1 Tabelle 66: Gäste und Übernachtungen

Tourismus	2015	2016	2017	2018	2019
Übernachtungen insgesamt	903 719	879 727	1 031 119	930 854	1 015 754
darunter Übernachtungen nichtdeutsch	111 822	117 090	183 007	136 574	137 568
Gäste insgesamt	506 324	499 761	569 372	533 093	562 392
darunter Gäste nichtdeutsch	61 149	63 586	88 177	76 708	79 464
Durchschnittliches Bettenangebot	6 102	6 007	6 274	6 664	6 742
Durchschnittliche Verweildauer (Tage)	1,8	1,8	1,8	1,7	1,8

8.1.2 Grafik 29: Gäste und Übernachtungen im Monatsverlauf (Vergleich über drei Jahre)

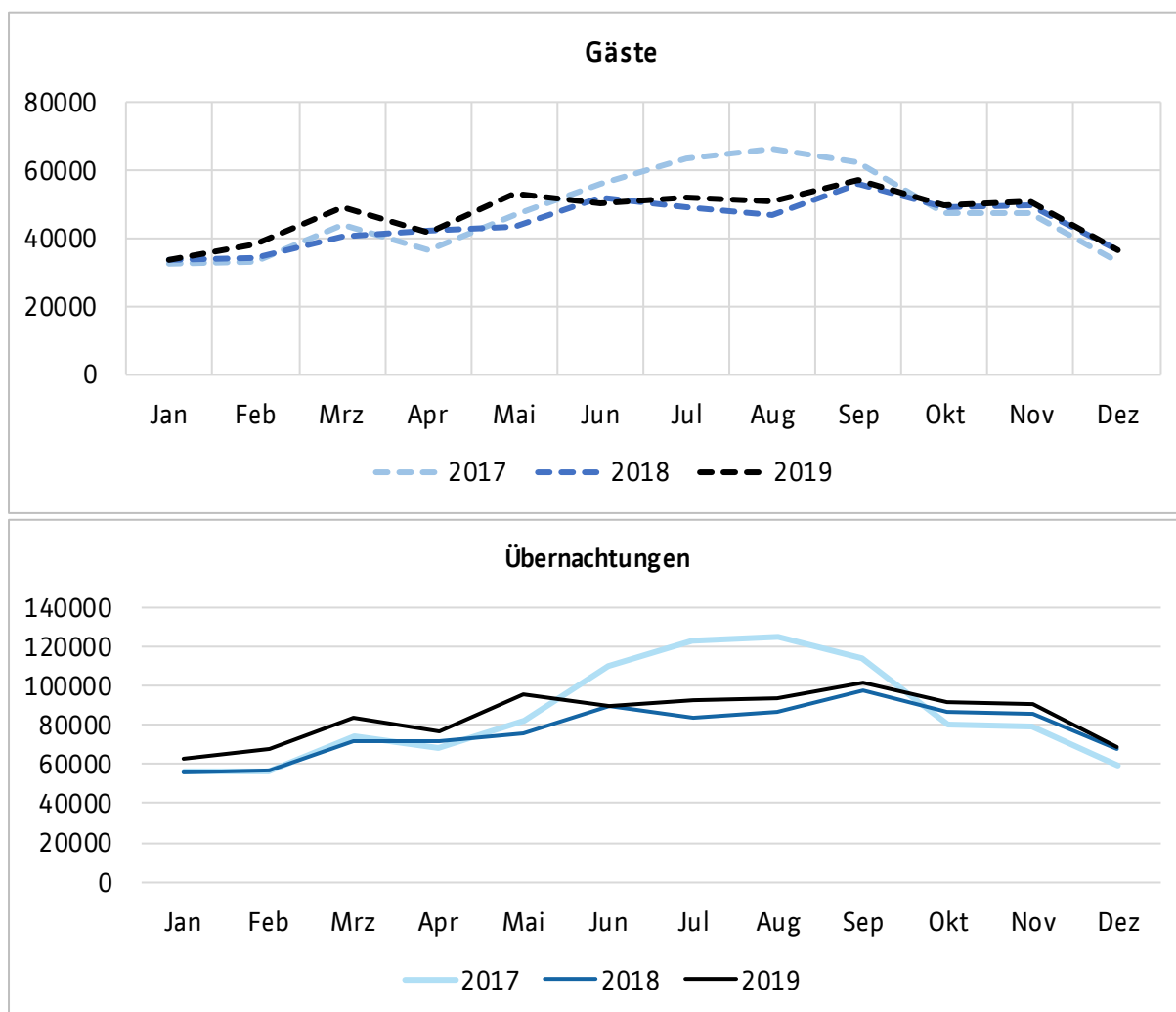

8.1.3 Grafik 30: Verteilung der Gäste nach Herkunft

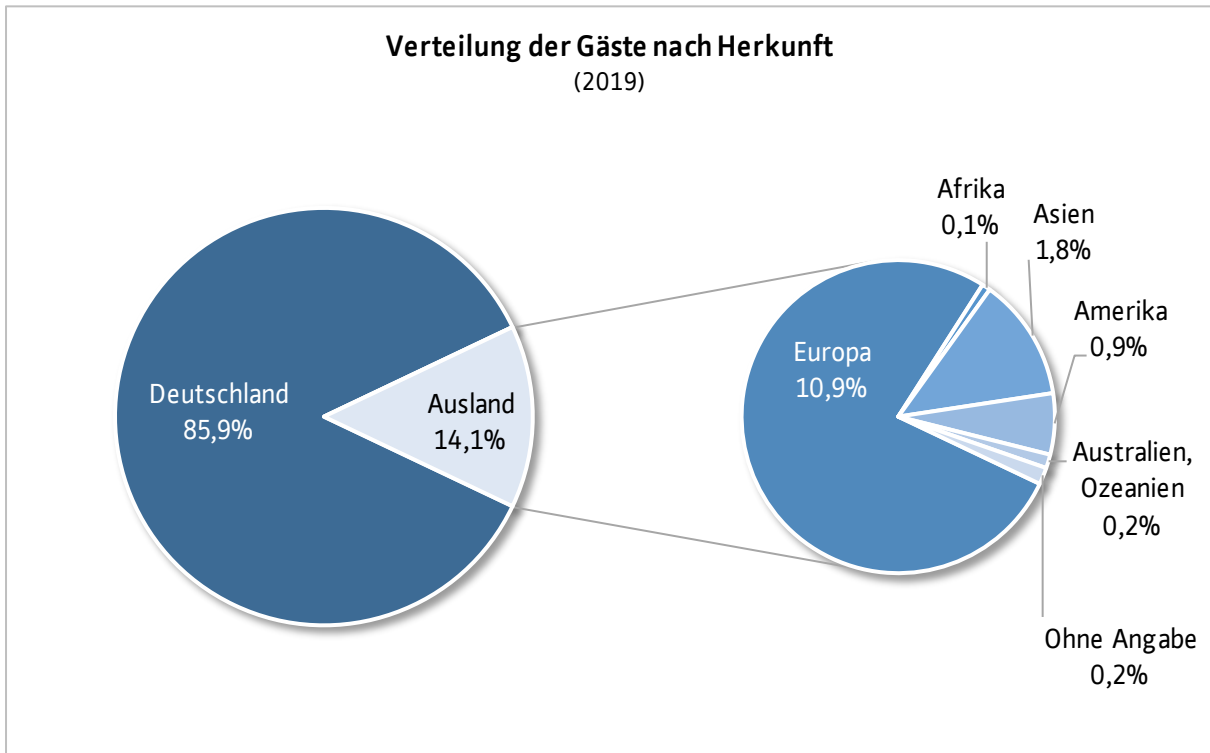

8.1.4 Grafik 31: Nationalitäten der Gäste aus dem europäischen Ausland

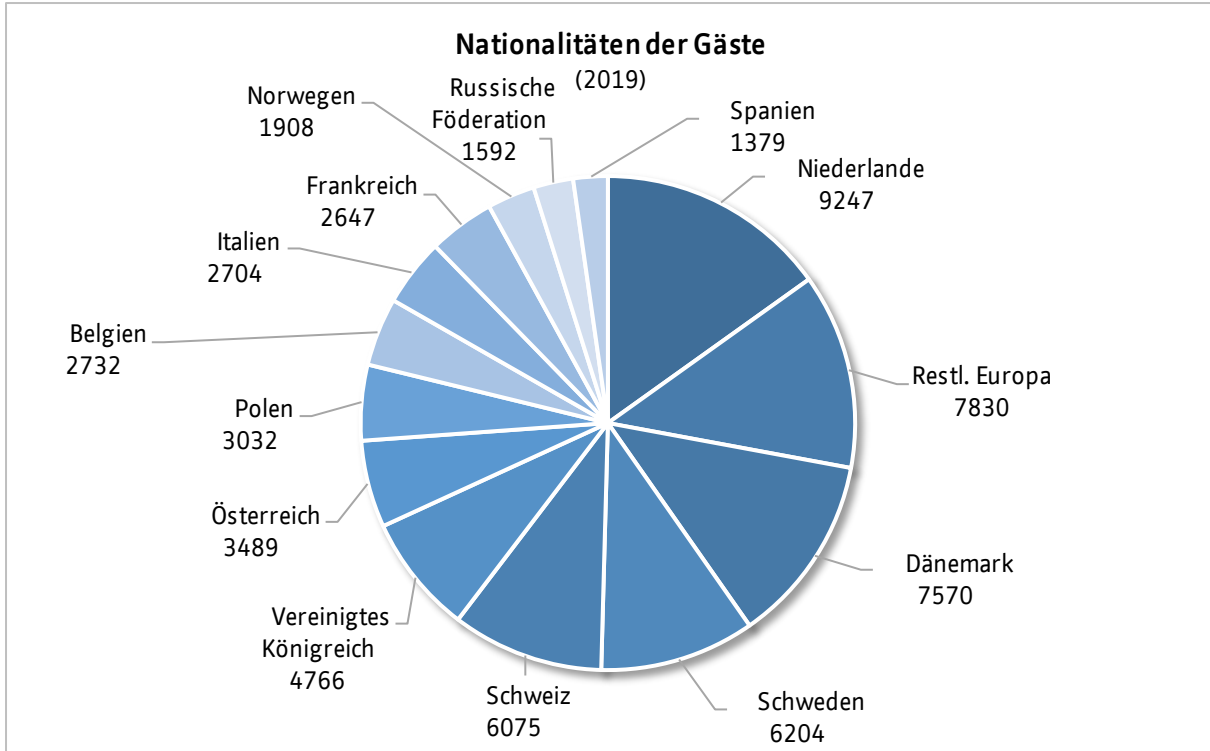

8.1.5 Grafik 32: Entwicklung des Tourismus in der Stadt Kassel seit 1980

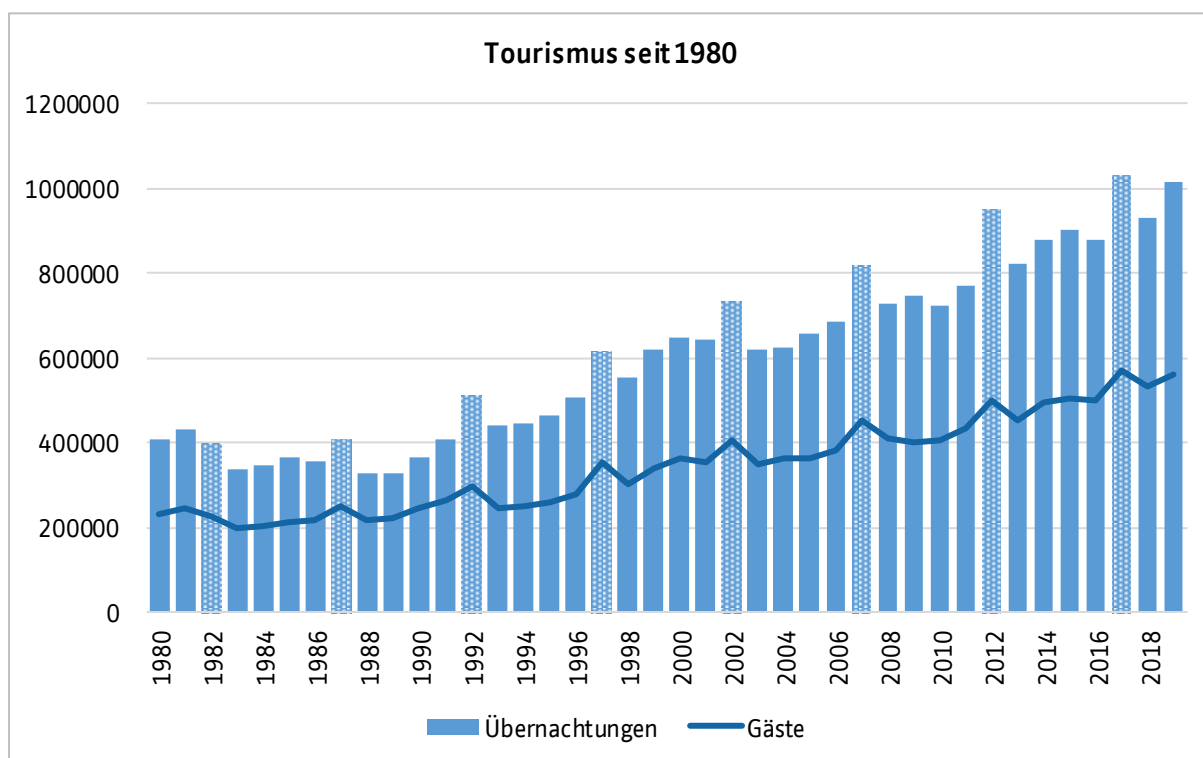

(Balken mit Schraffur kennzeichnen documenta-Jahre)

8.2 Tourismus in der Region

8.2.1 Tabelle 67: Gäste und Übernachtungen in Stadt und Landkreis Kassel

Tourismus Zweckverband Raum Kassel	2015	2016	2017	2018	2019
Übernachtungen insgesamt	1 118 062	1 121 528	1 299 470	1 167 245	1 257 647
Gäste insgesamt	618 540	622 245	708 518	656 778	686 771
Durchschnittliches Bettenangebot	7 971	8 051	8 434	8 835	...
Durchschnittliche Verweildauer (Tage)	1,8	1,8	1,8	1,8	1,8

8.2.2. Tabelle 68: Gäste und Übernachtungen im Bereich des Zweckverbandes Raum Kassel

Tourismus Zweckverband Raum Kassel	2015	2016	2017	2018	2019
Übernachtungen insgesamt	1 118 062	1 121 528	1 299 470	1 167 245	1 257 647
Gäste insgesamt	618 540	622 245	708 518	656 778	686 771
Durchschnittliches Bettenangebot	7 971	8 051	8 434	8 835	...
Durchschnittliche Verweildauer (Tage)	1,8	1,8	1,8	1,8	1,8

9. Bauen und Wohnen

Der Bestand an Wohngebäuden ist insgesamt gestiegen. Rund 2/3 des Bestandes besteht aus Ein- und Zweifamilienhäusern. Dieses Verhältnis spiegelt sich auch bei der Bestandssteigerung der letzten 4 Jahre wieder. Bei der Betrachtung des Bestandes an Wohnungen zeigt sich, dass bis 2017 eher große Wohnungen geschaffen wurden. In 2018 stieg die Zahl der Baufertigstellungen deutlich an und erreichte erstmals wieder das Niveau der Jahre 1998 / 1999. Ebenso deutlich ist der Rückgang in 2019.

9.1 Bautätigkeit

9.1.1 Tabelle 69: Baugenehmigungen

Baugenehmigungen	2015	2016	2017	2018	2019
Wohngebäude insgesamt	74	191	104	81	77
darunter Ein- und Zweifamilienhäuser	48	140	67	46	36
Wohnungen in Wohngebäuden insgesamt	433	503	362	373	420
Wohnungen in Einfamilienhäusern	40	122	55	26	34
Wohnungen in Zweifamilienhäusern	16	36	24	40	...
Wohnungen in Mehrfamilienhäusern	377	345	283	307	...
Nichtwohngebäude	25	17	20	20	...
Nichtwohngebäude (Nutzfläche in qm)	35 373	36 440	43 582	20 904	...

9.1.2 Tabelle 70: Baufertigstellungen

Baufertigstellungen	2015	2016	2017	2018	2019
Wohngebäude insgesamt	99	113	95	152	38
Wohngebäude mit 1 oder 2 Wohnungen	74	77	66	108	19
Wohnungen in Wohngebäuden insgesamt	301	348	269	548	142
Wohnungen in Einfamilienhäusern	59	72	63	95	16
Wohnungen in Zweifamilienhäusern	30	10	6	26	6
Wohnungen in Mehrfamilienhäusern	212	266	200	427	120
Wohnungen insgesamt	421	439	314	683	164
Wohnungen mit 1 oder 2 Wohnräumen	86	103	34	293	48
Wohnungen mit 3 Wohnräumen	83	139	60	64	56
Wohnungen mit 4 Wohnräumen	102	96	125	154	36
Wohnungen mit 5 oder mehr Wohnräumen	163	129	95	172	24
Nichtwohngebäude insgesamt	31	15	9	24	9
Nichtwohngebäude (Nutzfläche in qm)	54 720	26 670	12 680	43 840	22 220

9.1.3 Grafik 33: Baufertigstellungen seit 1995

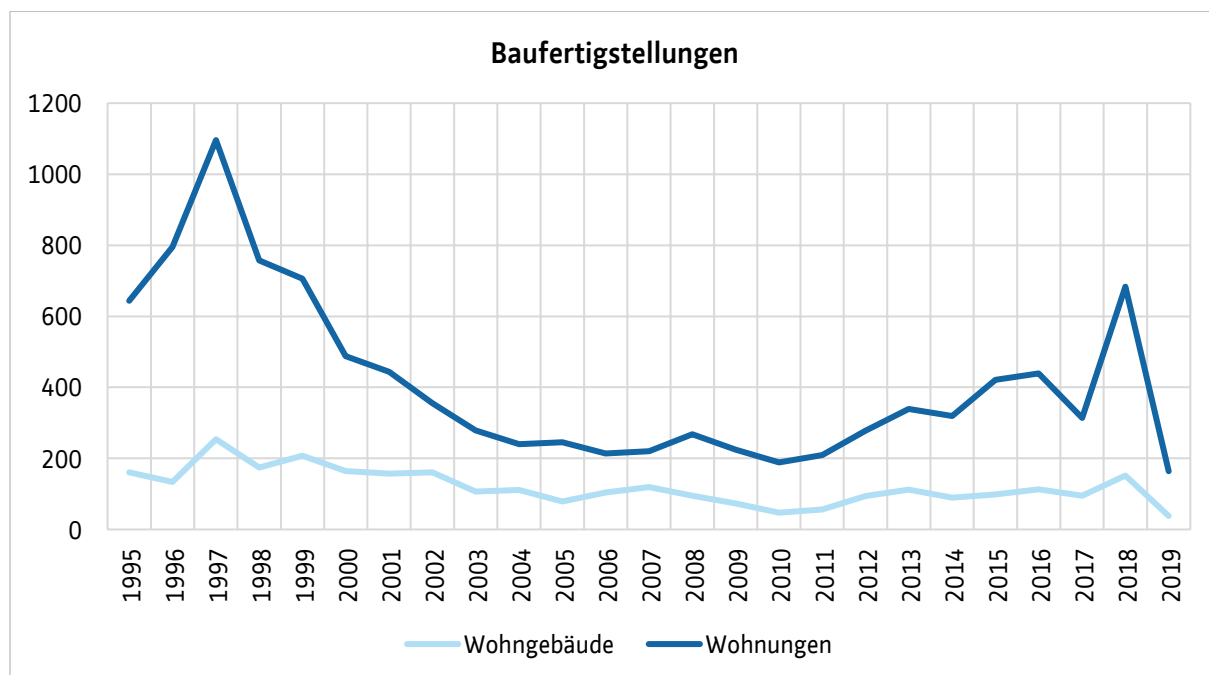

9.2 Gebäude- und Wohnungsbestand

9.2.1 Tabelle 71: Gebäudebestand

Bestand an Wohngebäuden zum 31.12. d. J.	2015	2016	2017	2018	2019
Bestand insgesamt	30 816	30 921	31 007	31 153	31 173
Wohngebäude mit 1 Wohnung	15 109	15 172	15 225	15 314	15 315
Wohngebäude mit 2 Wohnungen	4 736	4 739	4 736	4 743	4 743
Wohngebäude mit 3 oder mehr Wohnungen	10 545	10 579	10 614	10 663	10 683

9.2.2 Tabelle 72: Wohnungsbestand

Bestand an Wohnungen zum 31.12. d. J.	2015	2016	2017	2018	2019
Wohnungen insgesamt	104 906	105 350	105 622	106 282	106 426
Wohnungen mit 1 Raum	5 062	5 111	5 121	5 268	5 280
Wohnungen mit 2 Räumen	14 595	14 649	14 670	14 814	14 860
Wohnungen mit 3 Räumen	29 653	29 784	29 829	29 889	29 938
Wohnungen mit 4 Räumen	28 710	28 799	28 917	29 067	29 094
Wohnungen mit 5 Räumen	13 308	13 371	13 412	13 481	13 489
Wohnungen mit 6 Räumen	6 663	6 706	6 725	6 772	6 768
Wohnungen mit 7 oder mehr Räumen	6 915	6 930	6 948	6 991	6 997

10. Kraftfahrzeuge und Verkehr

Der Bestand an Kraftfahrzeugen in der Stadt Kassel hat sich in den letzten Jahren leicht erhöht. Deutlich ist die Anzahl der mit Dieselmotoren betriebenen Fahrzeuge gestiegen. In allen Fahrzeugklassen ist der Anteil an schadstoffarmen Motoren gestiegen, erst im letzten Jahr ist ein leichter Rückgang feststellbar.

Seit 2016 werden auch Zahlen zur E-Mobilität (Elektro- und Hybridfahrzeuge) ausgewiesen.

Die Zahl der Verkehrsunfälle ist rückläufig.

10.1 Kraftfahrzeugbestand

10.1.1 Tabelle 73: Kraftfahrzeuge nach Nutzungsart

Kraftfahrzeugbestand nach Nutzungsart zum 31.12. d. J.	2015	2016	2017	2018	2019
Kraftfahrzeuge insgesamt	99 179	100 647	102 180	103 534	104 748
davon Krafträder	6 286	6 246	6 219	6 247	6 213
davon PKW insgesamt	85 444	86 909	88 186	89 343	90 301
davon PKW privat genutzt	73 887	75 110	75 856	76 782	77 352
davon PKW gewerblich genutzt	11 557	11 799	12 308	12 541	12 930
davon Nutzfahrzeuge	7 449	7 492	7 775	7 944	8 234

10.1.2 Tabelle 74: Kraftfahrzeuge nach Schadstoffklassen

Kraftfahrzeuge nach Kraftstoffart und Schadstoffklassen zum 31.12. d. J.	2015	2016	2017	2018	2019
PKW (Benzin u. a.) gesamt	58 216	57 027	57 769	58 788	60 172
PKW (Benzin u. a.) Schadstoffklasse 4-grün	57 073	57 437	58 173	59 376	59 104
davon Elektro	/	92	113	168	288
davon Hybrid	/	280	401	673	1 101
PKW (Diesel) gesamt	27 228	28 365	28 825	28 694	28 793
PKW (Diesel) Schadstoffklasse 2-rot	705	604	504	434	389
PKW (Diesel) Schadstoffklasse 3-gelb	3 694	3 275	2 767	2 245	1 952
PKW (Diesel) Schadstoffklasse 4-grün	22 347	24 013	25 080	25 563	26 010
Nutzfahrzeuge (Benzin u. a.) gesamt	300	261	270	303	327
Nutzfahrzeuge (Benzin u. a.) Schadstoffklasse 4-grün	169	173	185	213	232
Nutzfahrzeuge (Diesel) gesamt	7 149	7 185	7 452	7 579	7 834
Nutzfahrzeuge (Diesel) Schadstoffklasse 2-rot	374	314	296	254	236
Nutzfahrzeuge (Diesel) Schadstoffklasse 3-gelb	979	850	778	692	615
Nutzfahrzeuge (Diesel) Schadstoffklasse 4-grün	4 759	4 996	5 389	5 688	6 040

10.1.3 Tabelle 75: Kraftfahrzeuge (Stadtteile)

Kraftfahrzeugbestand insgesamt zum 31.12. d. J.	2015	2016	2017	2018	2019
01 Mitte	5 715	5 783	5 923	5 941	6 072
02 Südstadt	2 961	3 060	3 041	3 029	3 048
03 Vorderer Westen	7 066	7 155	7 118	7 187	7 129
04 Wehlheiden	6 558	6 497	6 562	6 613	6 697
05 Bad Wilhelmshöhe	7 322	7 614	7 804	7 868	7 960
06 Brasselsberg	3 037	3 097	3 120	3 147	3 178
07 Süsterfeld / Helleböhn	2 675	2 712	2 748	2 774	2 731
08 Harleshausen	7 671	7 695	7 757	7 860	7 901
09 Kirchditmold	5 378	5 493	5 570	5 667	5 692
10 Rothenditmold	2 486	2 559	2 564	2 636	2 704
11 Nord (Holland)	4 391	4 440	4 607	4 581	4 709
12 Philippinenhof / Warteberg	2 012	2 030	2 041	2 085	2 099
13 Fasanenhof	3 888	3 953	3 957	4 077	4 010
14 Wesertor	2 615	2 704	2 805	2 827	2 903
15 Wolfsanger / Hasenhecke	3 942	3 979	3 956	4 041	4 092
16 Bettenhausen	6 540	6 653	6 774	7 113	7 363
17 Forstfeld	3 186	3 157	3 278	3 308	3 342
18 Waldau	4 766	4 773	4 871	4 956	5 158
19 Niederzwehren	6 496	6 560	6 685	6 811	6 879
20 Oberzwehren	4 755	4 884	5 008	5 072	5 137
21 Nordshausen	1 341	1 369	1 401	1 425	1 436
22 Jungfernkopf	2 436	2 450	2 454	2 480	2 488
23 Unterneustadt	1 904	1 987	2 096	2 005	1 988
ohne Zuordnung	38	43	40	31	32
Stadt Kassel insgesamt	99 179	100 647	102 180	103 534	104 748

10.1.4 Karte 11: Privat genutzte Kraftfahrzeuge je 1000 Einwohner

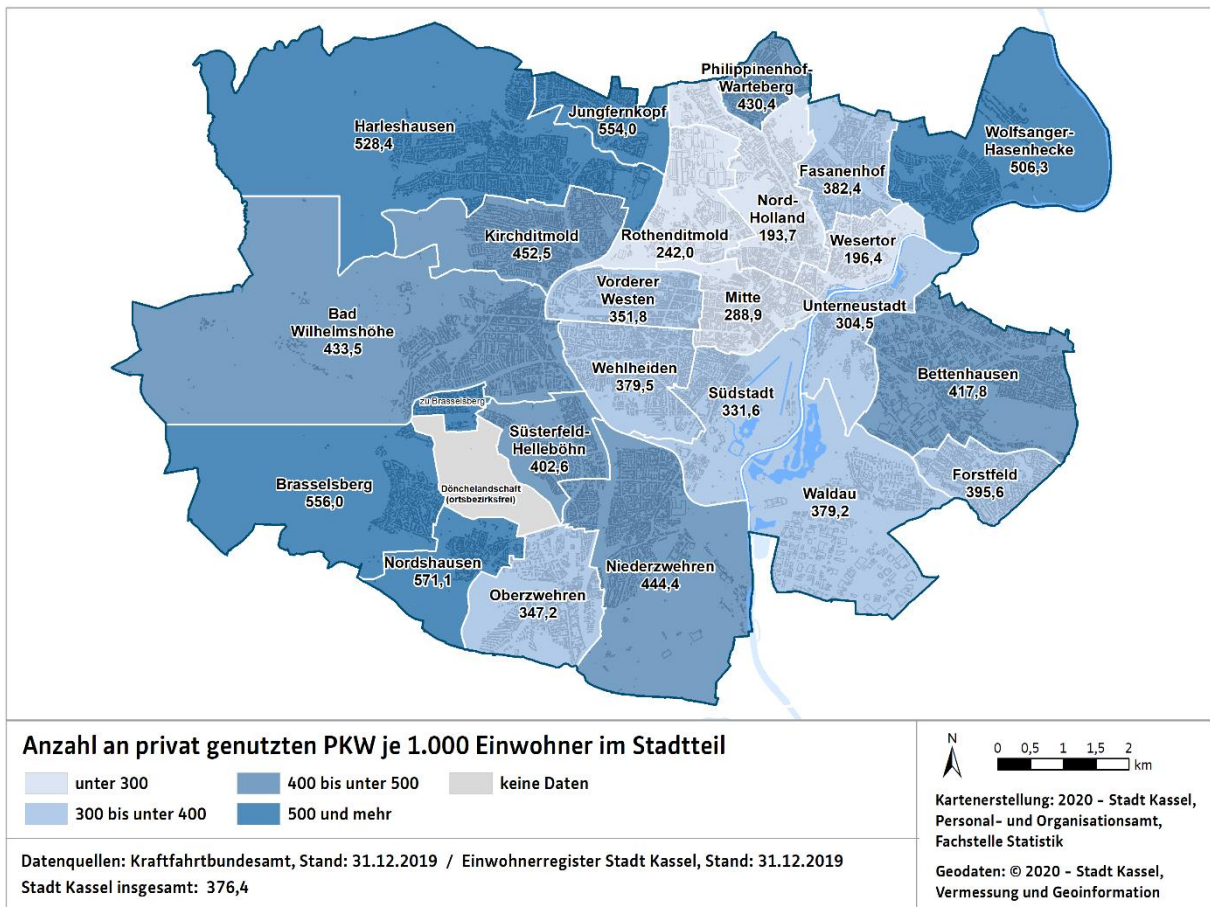

10.2 Verkehrsunfälle

10.2.1 Tabelle 76: Straßenverkehrsunfälle

Straßenverkehrsunfälle	2015	2016	2017	2018	2019
Unfälle insgesamt	1 262	1 195	1 172	1 095	1 150
darunter Unfälle innerorts	1 158	1 095	1 057	1 013	1 051
darunter mit Sachschaden (schwerwiegend)	398	279	303	199	215
darunter mit Personenschaden insgesamt	788	851	811	846	880
dabei getötete Personen	3	4	1	4	4
dabei schwer verletzte Personen	149	129	162	119	125
dabei leicht verletzte Personen	854	976	896	930	993

11. Sicherheit

Die Anzahl der Straftaten ist insgesamt rückläufig, während die Aufklärungsquote leicht gestiegen ist. Deutliche Abnahmen der Fallzahlen gibt es insbesondere Vermögens- und Fälschungsdelikten.

11.1 Kriminalität

11.1.1 Tabelle 77: Straftaten

Straftaten	2015	2016	2017	2018	2019
Straftaten gegen das Leben	18	10	21	14	25
Straftaten gegen die sexuelle Selbstbestimmung	139	185	198	232	239
Rohheitsdelikte, Straft. gegen die persönliche Freiheit	2 064	2 300	2 247	2 338	2 411
darunter Raub	203	171	180	180	188
darunter Raub bei Geldinstituten und Poststellen	2	-	1	-	1
Diebstahl (einfach)	5 437	4 804	4 425	4 326	4 265
darunter Ladendiebstähle	1 897	1 945	1 781	1 898	1 923
Diebstahl (erschwerte Umstände)	4 596	3 234	2 885	3 397	2 964
darunter in und aus Wohnungen	805	732	339	344	373
darunter in und aus Kraftfahrzeugen	693	437	403	351	169
darunter von Kraftfahrzeugen	62	56	55	48	56
Vermögens- und Fälschungsdelikte	3 906	3 733	3 551	3 196	3 596
Sonstige Delikte nach dem StGB	2 819	3 172	3 188	2 918	3 079
darunter Sachbeschädigung	1 579	1 822	1 774	1 682	1 711
Strafrechtliche Nebengesetze	1 952	1 993	1 867	1 604	1 779
darunter Rauschgiftdelikte	1 042	1 091	1 366	1 150	1 274
Straftaten Gesamt	20 931	19 431	18 382	18 025	18 358

11.1.2 Grafik 34: Tatverdächtige unter 21 Jahren seit 2000

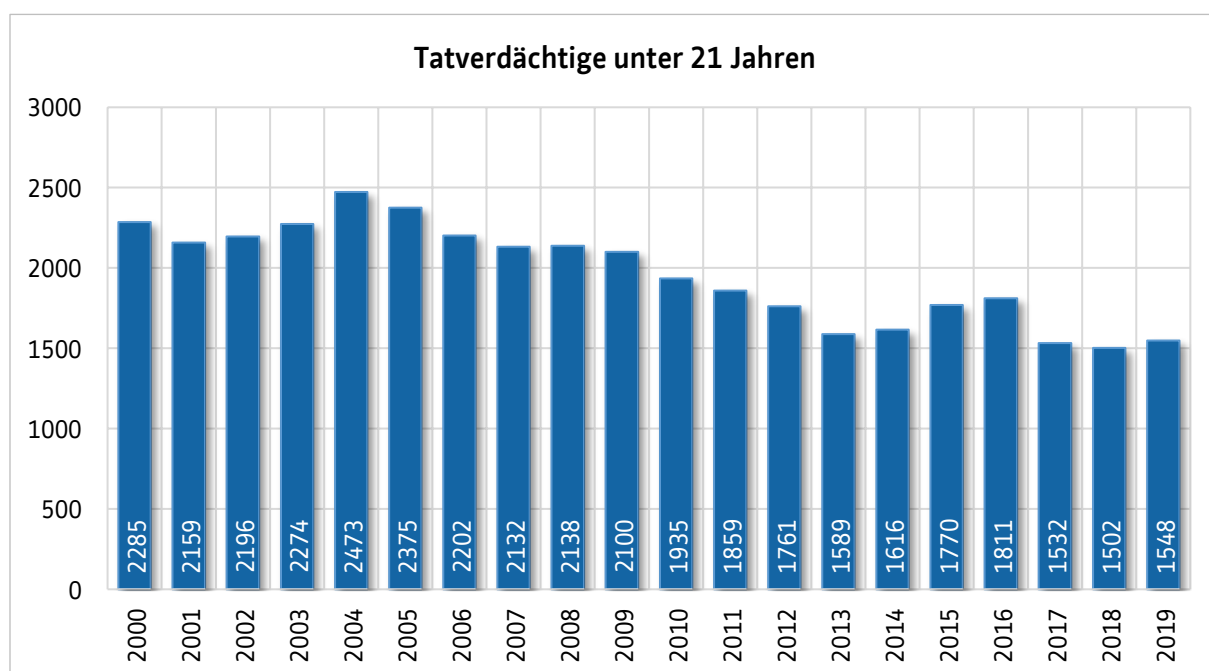

11.1.3 Tabelle 78: Aufklärungsquote

Straftaten (Aufklärungsquote)	2015	2016	2017	2018	2019
Straftaten gegen das Leben	94,4%	80,0%	90,5%	92,9%	76,0%
Straftaten gegen die sexuelle Selbstbestimmung	72,7%	80,0%	78,8%	81,0%	86,2%
Rohheitsdelikte, Straft. gegen die persönliche Freiheit	85,6%	86,3%	88,4%	86,8%	86,9%
darunter Raub	52,7%	53,2%	57,8%	65,6%	71,8%
darunter Raub bei Geldinstituten und Poststellen	100,0%	-	100,0%	-	100,0%
Diebstahl (einfach)	43,6%	48,2%	49,5%	51,7%	54,5%
darunter Ladendiebstähle	96,8%	95,7%	95,6%	96,0%	96,6%
Diebstahl (erschwerende Umstände)	19,8%	24,9%	23,6%	24,7%	29,4%
darunter in und aus Wohnungen	25,2%	34,7%	13,0%	11,3%	13,7%
darunter in und aus Kraftfahrzeugen	9,8%	5,9%	14,9%	7,1%	10,1%
darunter von Kraftfahrzeugen	24,2%	12,5%	25,5%	29,2%	26,8%
Vermögens- und Fälschungsdelikte	78,1%	80,3%	76,4%	79,1%	76,6%
Sonstige Delikte nach dem StGB	50,9%	48,7%	52,2%	50,8%	52,5%
darunter Sachbeschädigung	21,7%	18,9%	23,7%	21,6%	23,7%
Strafrechtliche Nebengesetze	96,2%	96,5%	91,9%	94,6%	95,1%
darunter Rauschgiftdelikte	95,9%	95,6%	90,8%	94,4%	95,4%
Straftaten Gesamt	55,1%	60,3%	60,5%	60,1%	63,0%

11.1.4 Grafik 35: Straftaten und Aufklärungsquote seit 2000

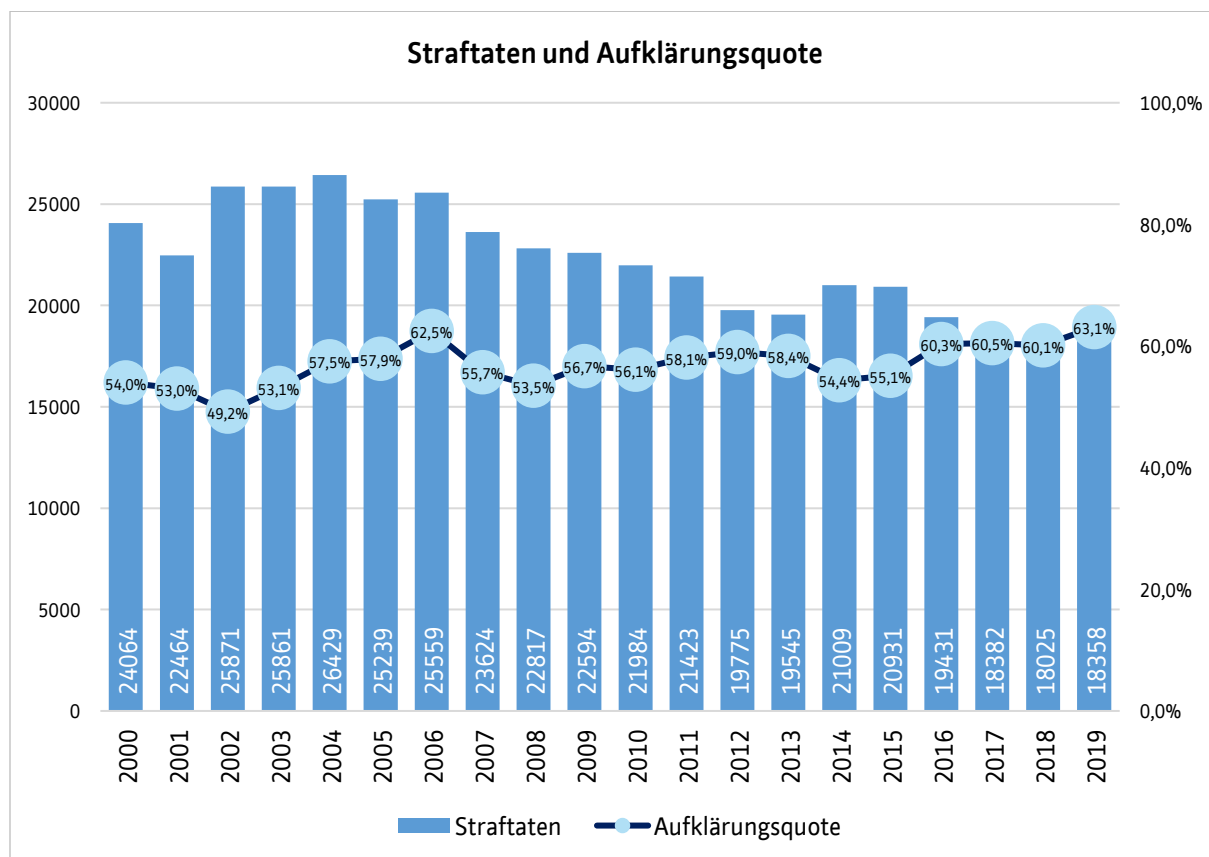

12. Gesundheit und Sport

12.1 Krankenhäuser

12.1.1 Tabelle 79: Krankenhäuser

Krankenhäuser	2015	2016	2017	2018	2019
Anzahl Krankenhäuser	8	9	9
Aufgestellte Betten in Krankenhäusern	2 510	2 633	2 694
davon in allgemeinen Fachabteilungen:					
Augenheilkunde	25	25	25
Chirurgische Fachabteilungen	616	675	724
Frauenheilkunde und Geburtshilfe	159	155	153
Hals-, Nasen-, Ohrenheilkunde	88	81	81
Haut- und Geschlechtskrankheiten	82	76	79
Innere Medizin	645	692	828
Geriatric	45	61	61
Kinderheilkunde	116	131	131
Neurologie	190	193	195
Orthopädie	245	238	137
Urologie	74	74	72
übrige Fachbereiche	70	68	25
davon in psychiatrischen Fachabteilungen:					
Kinder- und Jugendpsychiatrie und -psychotherapie	16	-	-
Psychiatrie und Psychotherapie	114	114	114
Psychotherapeutische Medizin	25	50	59

12.2 Vorsorge- und Rehabilitationseinrichtungen

12.2.1 Tabelle 80: Vorsorge- und Rehabilitationseinrichtungen

Vorsorge- oder Rehabilitationseinrichtungen	2015	2016	2017	2018	2019
Anzahl Einrichtungen	2	2	2
Aufgestellte Betten in Einrichtungen	360	320	320
davon in Fachabteilungen:					
Innere Medizin	150	150	150
Psychiatrie und Psychotherapie	210	170	170

12.3 Sport

12.3.1 Grafik 36: Sportanlagen in der Stadt Kassel

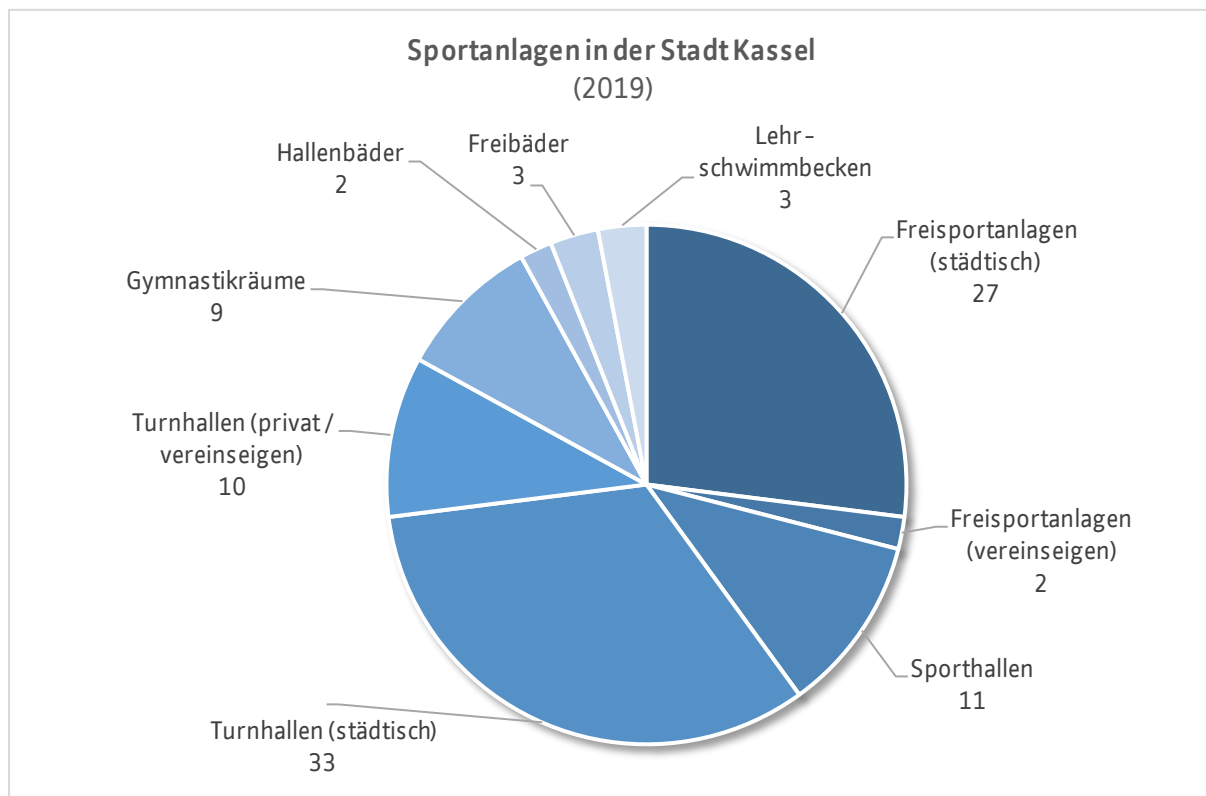

13. Politik

Nach Jahren des Rückgangs zeigt sich bei Bundes- und Landtagswahlen wieder ein leichter Anstieg der Wahlbeteiligung. Bei den Kommunalwahlen ist diese Entwicklung noch nicht erkennbar.

13.1 Bundestagswahlen

13.1.1 Tabelle 81: Ergebnisse der Bundestagswahlen

Bundestagswahlen	22.09. 2002	18.09. 2005	27.09. 2009	22.09. 2013	24.09. 2017
Wahlbeteiligung	76,5%	75,6%	69,5%	68,5%	75,5%
SPD	44,4%	41,5%	28,4%	31,5%	25,5%
CDU	29,7%	26,3%	24,8%	29,4%	23,6%
FDP	6,5%	8,0%	12,2%	4,1%	8,9%
Die Grünen	14,4%	14,0%	17,2%	15,0%	13,7%
Die Linke	-	7,5%	12,5%	10,4%	13,6%
AfD	-	-	-	4,8%	9,9%
Sonstige	5,0%	2,7%	4,8%	4,8%	4,8%

13.1.2 Grafik 37: Ergebnisse und Wahlbeteiligung seit 1949

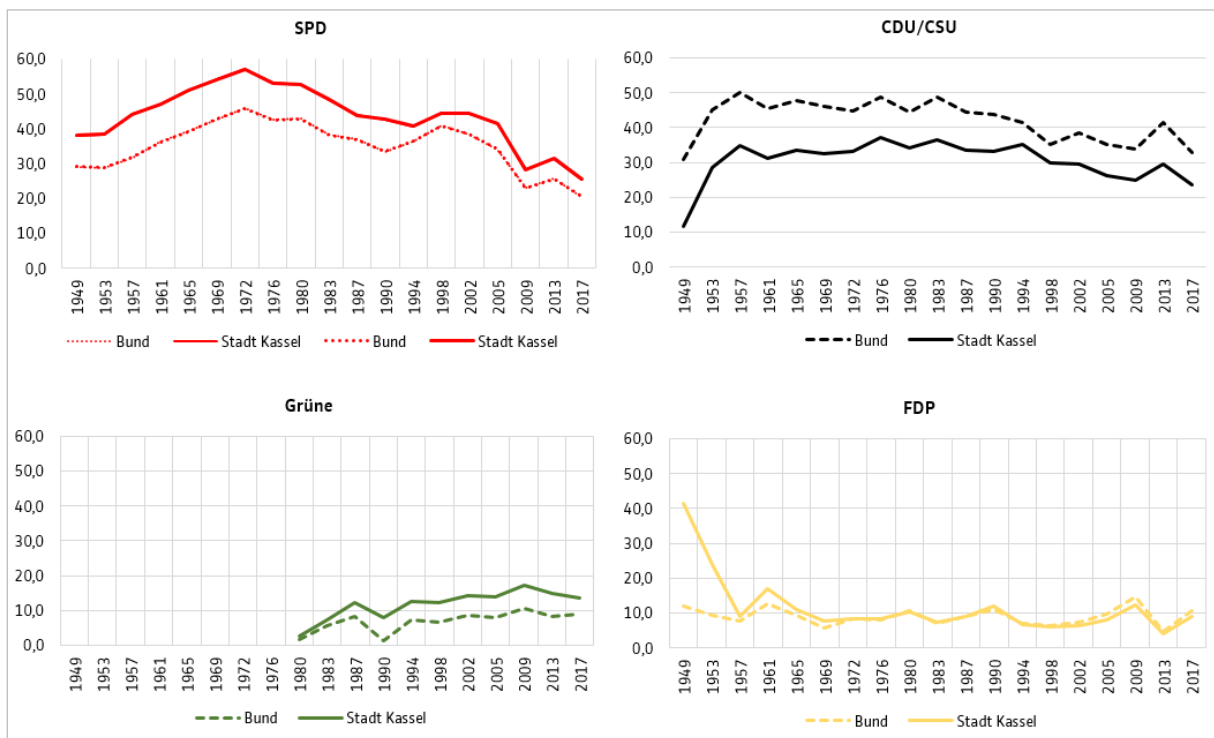

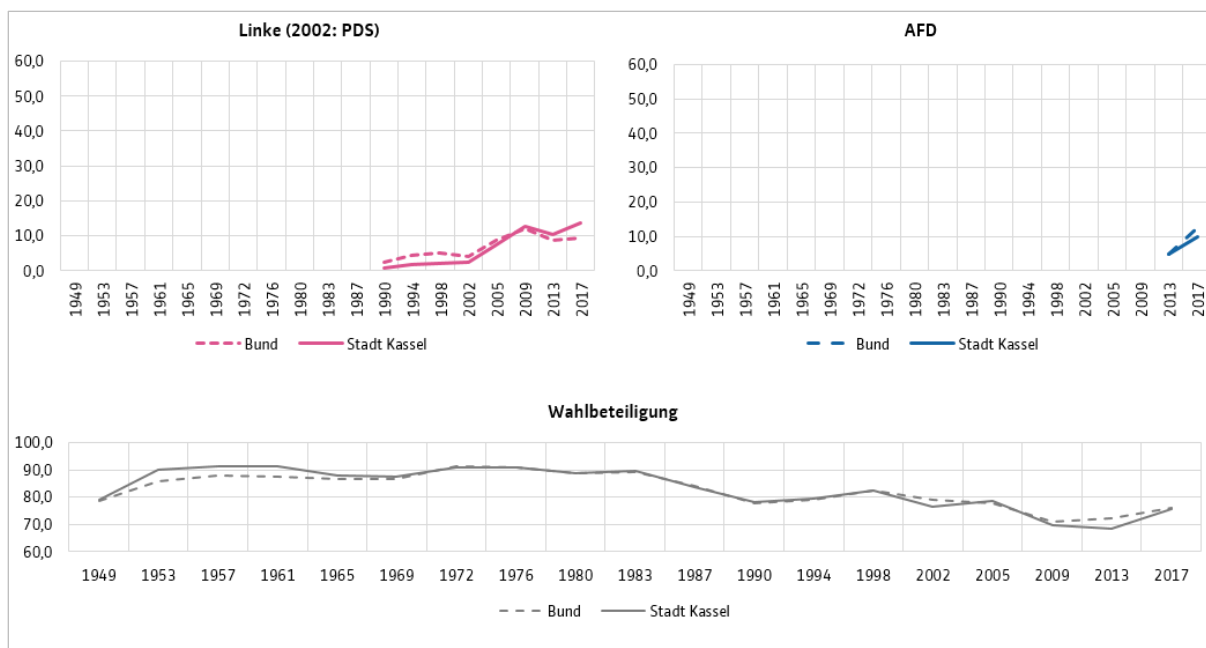

13.2 Landtagswahlen

13.2.1 Tabelle 82: Ergebnisse der Landtagswahlen

Landtagswahlen	02.02. 2003	27.01. 2008	18.01. 2009	22.09. 2013	28.10. 2018
Wahlbeteiligung	59,8%	58,5%	55,9%	68,4%	62,2%
SPD	36,3%	42,3%	28,5%	33,6%	21,4%
CDU	42,5%	26,4%	28,6%	28,7%	19,4%
FDP	5,2%	7,5%	12,6%	3,6%	5,7%
Die Grünen	15,5%	11,9%	19,2%	16,2%	25,3%
Die Linke	-	8,5%	8,3%	9,2%	11,7%
AfD	-	-	-	3,4%	10,7%

13.3 Kommunalwahlen

13.3.1 Tabelle 83: Ergebnisse der Wahlen zur Stadtverordnetenversammlung

Tabelle 83

Kommunalwahlen	02.03. 1997	18.03. 2001	26.03. 2006	27.03. 2011	06.03. 2016
Wahlbeteiligung	63,8%	46,2%	37,1%	42,4%	42,8%
SPD	36,0%	36,0%	39,8%	36,4%	29,5%
CDU	33,0%	35,4%	29,1%	24,2%	20,7%
FDP	3,3%	5,1%	5,5%	2,5%	5,6%
Bündnis 90 / Die Grünen	15,6%	16,8%	15,4%	24,9%	18,0%
REP	4,6%	-	-	-	-
FREIE WÄHLER	2,7%	-	1,8%	1,9%	3,0%
Rentner	3,0%	-	-	-	-
Kasseler Linke.ASG (in 2001 PDS/KL)	-	3,2%	6,8%	6,7%	10,6%
BfK	-	2,1%	-	-	-
AUF	-	-	1,7%	0,8%	-
PIRATEN	-	-	-	2,7%	1,6%
AfD	-	-	-	-	11,0%

13.3.2 Grafik 38: Aktuelle Sitzverteilung in der Stadtverordnetenversammlung

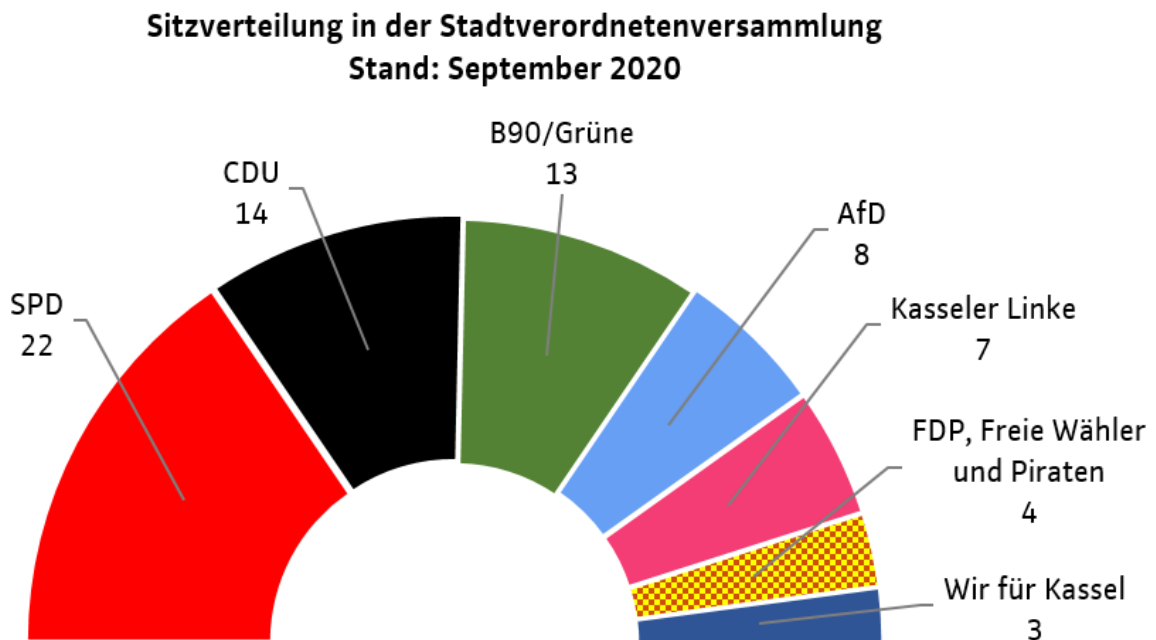

13.3.3 Tabelle 84: Ergebnisse der Ortsbeiratswahlen

Kommunalwahlen Ortsbeiratswahlen vom 06.03.2016		SPD	CDU	FDP	Grüne	Andere
01 Mitte (Ergebnis der Neuwahlen vom 25.09.16)	%	30,7%	13,7%	9,7%	35,6%	10,4%*
	Sitze	3	1	1	3	1
	Wahlbeteiligung: 13,8%			*FREIE WÄHLER		
02 Südstadt	%	34,3%	20,2%	2,2%	36,0%	7,3%*
	Sitze	3	2	-	3	1
	Wahlbeteiligung: 45,9 %			* FREIE WÄHLER		
03 Vorderer Westen	%	31,4%	15,5%	6,2%	41,2%	5,8%*
	Sitze	4	2	1	5	1
	Wahlbeteiligung: 54,0%			*FREIE WÄHLER		
04 Wehlheiden	%	35,8%	22,5%	1,7%	30,5%	9,6%*
	Sitze	5	3	-	4	1
	Wahlbeteiligung: 49,9%			* FREIE WÄHLER		
05 Bad Wilhelmshöhe	%	25,7%	28,1%	12,0%	34,2%	-
	Sitze	3	3	1	4	-
	Wahlbeteiligung: 56,6%					
06 Brasselsberg	%	21,2%	38,0%	17,4%	23,5%	-
	Sitze	2	3	2	2	-
	Wahlbeteiligung: 58,6%					
07 Süsterfeld / Helleböhn	%	45,4%	32,5%	-	22,2%	-
	Sitze	4	3	-	2	-
	Wahlbeteiligung: 40,4%					
08 Harleshausen	%	33,9%	25,5%	9,2%	21,8%	9,6%*
	Sitze	4	3	1	2	1
	Wahlbeteiligung: 55,0%			* FREIE WÄHLER		
09 Kirchditmold	%	29,9%	19,7%	4,2%	35,4%	10,8%*
	Sitze	3	2	-	4	2
	Wahlbeteiligung: 54,0%			*Freie Wähler 5,6%; 1 Sitz *Kritische Bürger 5,2%, 1 Sitz		
10 Rothenditmold	%	33,7%	22,6%	-	15,0%	28,8%*
	Sitze	3	2	-	1	3
	Wahlbeteiligung: 25,6%			*AUF-Kassel		
11 Nord (Holland)	%	30,9%	15,0%	1,3%	18,0%	34,8%*
	Sitze	4	2	-	2	5
	Wahlbeteiligung: 24,0%			*Kasseler Linke 27,9%; 4 Sitze *PIRATEN 6,9%; 1 Sitz		
12 Philippenhof / Warteberg	%	43,2%	42,0%	-	14,8%	-
	Sitze	4	4	-	1	-
	Wahlbeteiligung: 41,6%					

Kommunalwahlen Ortsbeiratswahlen vom 06.03.2016		SPD	CDU	FDP	Grüne	Andere
13 Fasanenhof	%	53,6%	24,0%	-	18,0%	4,4%*
	Sitze	5	2	-	2	-
	Wahlbeteiligung: 41,8%			*FREIE WÄHLER		
14 Wesertor	%	42,1%	11,6%	-	34,2%	12,0%*
	Sitze	4	1	-	3	1
	Wahlbeteiligung: 23,5%			* FREIE WÄHLER		
15 Wolfsanger / Hasenhecke	%	41,3%	29,7%	6,9%	12,7%	9,4%*
	Sitze	4	3	-	1	1
	Wahlbeteiligung: 48,2%			* FREIE WÄHLER		
16 Bettenhausen	%	42,2%*	25,6%	4,4%	13,5%	14,2%
	Sitze	5	3	-	1	2
	Wahlbeteiligung: 32,7%			* FREIE WÄHLER		
17 Forstfeld	%	67,3%	10,8%	-	21,9%	-
	Sitze	6	1	-	2	-
	Wahlbeteiligung: 33,0 %					
18 Waldau	%	57,6%	27,0%	-	15,5%	-
	Sitze	5	3	-	1	-
	Wahlbeteiligung: 27,4%					
19 Niederzwehren	%	50,0%	26,8%	6,2%	17,0%	-
	Sitze	6	3	-	2	-
	Wahlbeteiligung: 43,9 %					
20 Oberzwehren	%	41,1%	25,8%	13,4%	19,7%	-
	Sitze	5	3	1	2	-
	Wahlbeteiligung: 31,0%					
21 Nordshausen	%	50,4%	21,4%	-	14,3%	13,8%*
	Sitze	5	2	-	1	1
	Wahlbeteiligung: 56,3 %			*Überparteiliche Ortsbeiräte Nordshausen		
22 Jungfernkopf	%	49,1%	24,6%	3,5%	22,8%	-
	Sitze	5	2	-	2	-
	Wahlbeteiligung: 56,4 %					
23 Unterneustadt	%	26,9%	19,6%	3,5%	50,0%	-
	Sitze	2	2	-	5	-
	Wahlbeteiligung: 36,3%					

14. Stadtgeschichte

Für eine ausführliche Darstellung der wechselvollen Geschichte der Stadt Kassel ist hier nicht der Platz, aber einige markante Ereignisse sollen hier erwähnt werden:

Jahr	Einwohner*	Ereignis
913		„Chassalla (Chasella)“ wird erstmals erwähnt.
nach 1521	ca. 4 000	„Philipp der Großmütige“ macht Kassel zum protestantischen (politischen) Mittelpunkt Deutschlands.
1606	ca. 5 500	Erster fester Theaterbau Deutschlands: das Ottoneum
1685	ca. 13 000	Mit der „Hessischen Freiheits-Konzession“ ermöglicht Landgraf Karl von Hessen-Kassel die Ansiedlung französischer Glaubensflüchtlinge (Hugenotten).
1717	ca. 14 000	Der „Herkules“ wird Kassels Wahrzeichen.
1779	ca. 18 000	Das Fridericianum ist das erste öffentlich zugängliche Museum des Kontinents.
1807	ca. 20 000	Kurhessen wird unter Jérôme, Napoleons jüngstem Bruder, zum Kernland des neuen Königreiches Westfalen (bis 1813).
1848	ca. 35 000	Anschluss an das deutsche Eisenbahnnetz. Die Firma Henschel liefert die erste Lokomotive: den „Drachen“.
1866	ca. 40 000	Kassel wird Hauptstadt der preußischen Provinz Hessen-Nassau. Die fürstliche Residenz wandelt sich zur Industriestadt.
ab 1889	ca. 69 900	Schloss Wilhelmshöhe: Kaiserliche Sommerresidenz.
1898	ca. 89 100	Aufnahme des elektrischen Betriebs der Straßenbahn
1899	ca. 96 700	Eingemeindung Wehlheiden
1906	143 882	Eingemeindung Wahlershausen, Kirchditmold, Rothenditmold und Bettenhausen
1914	158 172	Einweihung der Stadthalle
1926	172 435	Eingemeindung Gutsbezirk Fasanenhof
1928	176 762	Eingemeindung Gutsbezirke Wilhelmshöhe und Kragenhof
1936	203 148	Eingemeindung Waldau, Niedierzwehren, Oberzwehren, Nordshausen, Harleshausen und Wolfsanger
1943	109 462	Weitgehende Zerstörung Kassels: 85 % der Wohnungen und 65 % der Industrieanlagen
nach 1945	114 388	Die Teilung Deutschlands trennt Kassel von seinem östlich gelegenen Hinterland Thüringen.

Jahr	Einwohner*	Ereignis
1954	186 473	Kassel wird Sitz des Bundessozialgerichts.
1955	192 515	Erste Bundesgartenschau, erste documenta
1959	202 493	Eröffnung des neuen Staatstheaters
1970	214 785	Treffen von Willy Brandt und Willi Stoph im Schlosshotel Wilhelmshöhe
1971	215 039	Gründung der “Gesamthochschule Kassel”, heute: Universität Kassel
1981	194 779	2. Bundesgartenschau mit Gestaltung von Buga-See und Freizeitgelände Fuldaaue
1989	191 598	Mit der Grenzöffnung und der Wiedervereinigung (1990) rückt Kassel wieder in die Mitte Deutschlands und Europas.
1991	196 828	Einweihung des neuen Fernbahnhofs Kassel-Wilhelmshöhe und damit Einbindung der Stadt Kassel in das ICE-Netz.
2001	191 119	Bezeichnung „Bad“ wird für den Stadtteil Wilhelmshöhe vergeben.
2012	195 422	documenta13, vom 9. Juni bis 16. September
2013	196 758	1.100-Jahr-Feier Stadt Kassel, Hessentag vom 14. Juni bis 23. Juni, Grimm-Jahr
2015	200 507	Eröffnung des neuen Brüder-Grimm-Museums „GRIMMWELT“ auf dem Weinberg
2017	204 021	documenta14, vom 10. Juni bis 17. September

* Einwohnerzahlen vor 1950 : Aufzeichnungen der Statistikstelle, Quelle unbekannt
 Einwohnerzahlen ab 1950 : Hessisches Statistisches Landesamt
 Einwohnerzahlen ab 1991 : Einwohnerregister der Stadt Kassel (Hauptwohnsitz)

15. Verzeichnis der Tabellen, Grafiken und Karten

Abkürzungen:

BA	Bundesagentur für Arbeit
HSL	Hessisches Statistisches Landesamt
KBA	Kraftfahrtbundesamt
KS / EWO	Stadt Kassel, Einwohnerregister
KS / FS	Stadt Kassel, Fachstelle Statistik
KS / KS	Stadt Kassel, Kämmerei und Steuern
KS / Kult	Stadt Kassel, Kulturamt
KS / Soz	Stadt Kassel, Sozialamt
KS / Sp	Stadt Kassel, Sportamt
PP NH	Polizeipräsidium Nordhessen
RegDB	Regionaldatenbank der Statistischen Ämter des Bundes und der Länder

15.1 Verzeichnis der Tabellen

Nr.	Kap	Bezeichnung	Daten- quelle	Zeitbezug (Stichtag/ Zeitraum)	Raum- bezug
1	2.1.1	Amtliche Einwohnerzahl	HSL	31.12. d.J.	Stadt
2	2.1.2	Einwohnerzahl aus dem Melderegister der Stadt Kassel	KS / EWO	31.12. d.J.	Stadt
3	2.1.3	Einwohner	KS / EWO	31.12. d.J.	Stadtteile
4	2.1.6	Einwohner nach Altersgruppen	KS / EWO	31.12. d.J.	Stadt
5	2.1.8	Einwohnerzahl in Stadt und Landkreis Kassel (amtliche Zahlen)	HSL	31.12. d.J.	Stadt + Landkreis
6	2.1.9	Einwohnerzahl im Bereich des Zweckverbandes Raum Kassel (amtliche Zahlen)	HSL	31.12. d.J.	ZRK
7	2.2.1	Prognose zur Bevölkerungsentwicklung bis 2040	KS / FS	31.12. d.J.	Stadt
8	2.2.3	Maßzahlen zur Bevölkerungsentwicklung bis 2040	KS / FS	31.12. d.J.	Stadt
9	2.3.1	Geburten	KS / EWO	Jahres- wert	Stadt
10	2.3.2	Sterbefälle	KS / EWO	Jahres- wert	Stadt
11	2.3.3	Zuzüge	KS / EWO	Jahres- wert	Stadt
12	2.3.4	Zuzüge nach Herkunftsgebieten	KS / EWO	Jahres- wert	Stadt
13	2.3.5	Fortzüge	KS / EWO	Jahres- wert	Stadt
14	2.3.6	Fortzüge nach Zielgebieten	KS / EWO	Jahres- wert	Stadt

Nr.	Kap	Bezeichnung	Daten- quelle	Zeitbezug (Stichtag/ Zeitraum)	Raum- bezug
15	2.3.7	Umzüge innerhalb des Stadtgebietes	KS / EWO	Jahres- wert	Stadt
16	2.4.1	Staatsangehörigkeit nach Kontinenten	KS / EWO	31.12. d.J.	Stadt
17	2.5.1	Einwohner nach Art des Migrationshintergrundes	KS / FS	31.12. d.J.	Stadt
18	2.5.2	Einwohner unter 18 Jahren nach Art des Migrationshintergrundes	KS / FS	31.12. d.J.	Stadt
19	2.5.3	Anteil Einwohner mit Migrationshintergrund	KS / FS	31.12. d.J.	Stadtteile
20	2.6.1	Haushalte	KS / FS	31.12. d.J.	Stadt
21	2.6.2	Haushalte nach Anzahl der Personen	KS / FS	31.12. d.J.	Stadt
22	2.6.3	Haushalte nach Anzahl der Kinder	KS / FS	31.12. d.J.	Stadt
23	2.6.4	Haushalte nach Systematik BBSR (Bundesinstitut für Bau-, Stadt- und Raumforschung)	KS / FS	31.12. d.J.	Stadt
24	2.6.5	Haushalte nach Systematik HHStat (Anwendergemeinschaft HHStat im KOSISVerbund)	KS / FS	31.12. d.J.	Stadt
25	3.2.1	Angemeldete Gewerbebetriebe nach Art des Betriebes	KS / KS	30.16. d.J.	Stadt
26	3.3.1	Haushalt der Stadt Kassel (Aufwand)	KS / KS	Jahres- wert	Stadt
27	3.3.2	Haushalt der Stadt Kassel (Erträge)	KS / KS	Jahres- wert	Stadt
28	3.4.1	Sozialversicherungspflichtig Beschäftigte (AO)	HSL	31.12. d.J.	Stadt
29	3.4.2	Sozialversicherungspflichtig Beschäftigte (AO) nach Wirtschaftsabschnitten	HSL	30.06. d.J.	Stadt
30	3.4.4	Geringfügig entlohnte Beschäftigte (AO)	HSL	30.06. d.J.	Stadt
31	3.4.5	Sozialversicherungspflichtig Beschäftigte (AO) in Stadt und Landkreis Kassel	HSL	30.06. d.J.	Stadt + Landkreis
32	3.4.6	Sozialversicherungspflichtig Beschäftigte (AO) im Zweckverband Raum Kassel	HSL	30.06. d.J.	ZRK
33	3.5.1	Verfügbares Einkommen je Einwohner	HSL	Jahres- wert	Stadt
34	4.1.1	Sozialversicherungspflichtig Beschäftigte (WO)	BA	30.06. d.J.	Stadt
35	4.1.3	Anteil Sozialversicherungspflichtig Beschäftigte (WO) nach Altersgruppen	HSL	30.06. d.J.	Stadt
36	4.1.4	Anteil Sozialversicherungspflichtig Beschäftigte (WO) nach Art der Ausbildung	HSL	30.06. d.J.	Stadt
37	4.1.5	Sozialversicherungspflichtig Beschäftigte (WO) in Teilzeit	HSL	30.06. d.J.	Stadt

Nr.	Kap	Bezeichnung	Daten- quelle	Zeitbezug (Stichtag/ Zeitraum)	Raum- bezug
38	4.1.6	Sozialversicherungspflichtig Beschäftigte (WO)	BA	31.12. d.J.	Stadtteile
39	4.1.7	Sozialversicherungspflichtig Beschäftigte (WO) nach Geschlecht und Herkunft	BA	31.12. d.J.	Stadtteile
40	4.1.8	Sozialversicherungspflichtig Beschäftigte (WO) nach Altersgruppen	BA	31.12. d.J.	Stadtteile
41	4.1.9	Geringfügig entlohnte Beschäftigte (WO)	BA	31.12. d.J.	Stadt
42	4.1.10	Beschäftigte (WO) in Stadt und Landkreis Kassel	HSL	30.06. d.J.	Stadt
43	4.1.11	Beschäftigte (WO) im Zweckverband Raum Kassel	HSL	30.06. d.J.	Stadt
44	4.2.2	Arbeitslosigkeit	BA	30.06. d.J.	Stadt
45	4.2.5	Arbeitslosenquote	BA	30.06. d.J.	Stadtteile
46	4.2.6	Arbeitslose nach Geschlecht und Herkunft	BA	30.06. d.J.	Stadtteile
47	4.2.7	Arbeitslosigkeit Stadt und Landkreis Kassel	BA	30.06. d.J.	Stadt + Landkreis
48	4.2.8	Arbeitslosigkeit Zweckverband Raum Kassel	BA	30.06. d.J.	ZRK
49	5.1.1	Personen im Leistungsbezug SGB II	BA	15.12. d.J.	Stadt
50	5.1.2	Personen im Leistungsbezug SGB II	BA	15.12. d.J.	Stadtteile
51	5.1.4	Bedarfsgemeinschaften im Leistungsbezug SGB II	BA	15.12. d.J.	Stadtteile
52	5.1.5	Bedarfsgemeinschaften im Leistungsbezug SGB II	BA	15.12. d.J.	Stadtteile
53	5.2.1	Empfänger/innen von Grundsicherung nach SGB XII	BA	31.12. d.J.	Stadt
54	5.2.2	Empfänger/innen von Grundsicherung im Alter nach SGB XII außerhalb von Einrichtungen	BA	31.12. d.J.	Stadtteile
55	5.3.1	Empfänger/innen von Leistungen nach dem AsylbLG	KS / Soz	31.12. d.J.	Stadt
56	5.3.2	Empfänger/innen von Leistungen nach dem AsylbLG nach Art des Leistungsbezuges	KS / Soz	31.12. d.J.	Stadt
57	5.3.3	Empfänger/innen von Leistungen nach dem AsylbLG nach Art der Unterbringung	KS / Soz	31.12. d.J.	Stadt
58	6.1.1	Kinder in Tageseinrichtungen	HSL	15.03. d.J.	Stadt
59	6.2.1	Allgemeinbildende Schulen	HSL	01.11. d.J.	Stadt
60	6.2.2	Schüler an Allgemeinbildenden Schulen	HSL	01.11. d.J.	Stadt

Nr.	Kap	Bezeichnung	Daten- quelle	Zeitbezug (Stichtag/ Zeitraum)	Raum- bezug
61	6.2.4	Schulentlassene an Allgemeinbildenden Schulen	HSL	Schul- jahres- ende	Stadt
62	6.3.1	Studierende	HSL	Winter- semester	Stadt
63	7.1.1	Besucher in Museen und Sehenswürdigkeiten	Betreiber	Jahres- wert	Stadt
64	7.2.1	Städtische Bibliotheken	KS / Kult	Jahres- wert	Stadt
65	7.3.1	Staatstheater Kassel	KS / Kult	Jahres- wert	Stadt
66	8.1.1	Gäste und Übernachtungen	HSL	Jahres- wert	Stadt
67	8.2.1	Gäste und Übernachtungen in Stadt und Landkreis Kassel	HSL	Jahres- wert	Stadt + Landkreis
68	8.2.2	Gäste und Übernachtungen im Zweckverband Raum Kassel	HSL	Jahres- wert	ZRK
69	9.1.1	Baugenehmigungen	HSL	Jahres- wert	Stadt
70	9.1.2	Baufertigstellungen	HSL	Jahres- wert	Stadt
71	9.2.1	Gebäudebestand	HSL	Jahres- wert	Stadt
72	9.2.2	Wohnungsbestand	HSL	Jahres- wert	Stadt
73	10.1.1	Kraftfahrzeuge nach Nutzungsart	KBA	31.12. d.J.	Stadt
74	10.1.2	Kraftfahrzeuge nach Schadstoffklassen	KBA	31.12. d.J.	Stadt
75	10.1.3	Kraftfahrzeuge	KBA	31.12. d.J.	Stadtteile
76	10.2.1	Straßenverkehrsunfälle	HSL	Jahres- wert	Stadt
77	11.1.1	Straftaten	PP NH	Jahres- wert	Stadt
78	11.1.3	Aufklärungsquote	PP NH	Jahres- wert	Stadt
79	12.1.1	Krankenhäuser	RegDB	Jahres- durch- schnitt	Stadt
80	12.2.1	Vorsorge- oder Rehabilitationseinrichtungen	RegDB	Jahres- durch- schnitt	Stadt
81	13.1.1	Ergebnisse der Bundestagswahlen	KS / FS	Wahl- termin	Stadt
82	13.2.1	Ergebnisse der Landtagswahlen	KS / FS	Wahl- termin	Stadt

Nr.	Kap	Bezeichnung	Daten- quelle	Zeitbezug (Stichtag/ Zeitraum)	Raum- bezug
83	13.3.1	Ergebnisse der Wahlen zur Stadtverordnetenversammlung	KS / FS	Wahl- termin	Stadt
84	13.3.2	Ergebnisse der Ortsbeiratswahlen	KS / FS	Wahl- termin	Stadtteile

15.2 Verzeichnis der Grafiken

Nr.	Kap	Bezeichnung	Daten- quelle	Zeitbezug (Stichtag/ Zeitraum)	Raum- bezug
1	2.1.4	Altersdurchschnitt	KS / EWO	31.12. d.J.	Stadtteile
2	2.1.7	Alterspyramide	KS / EWO	31.12. d.J.	Stadt
3	2.2.2	Entwicklung der Altersgruppen bis 2040	KS / FS	31.12. d.J.	Stadt
4	2.3.8	Wanderungssalden nach Altersgruppen	KS / EWO	Jahres- wert	Stadt
5	2.3.9	Wanderungssalden nach Gebieten	KS / EWO	Jahres- wert	Stadt
6	2.3.10	Bewegungssalden seit 2000	KS / EWO	Jahres- wert	Stadt
7	2.4.2	Einwohner mit doppelter Staatsangehörigkeit	KS / EWO	31.12. d.J.	Stadt
8	2.4.3	Entwicklung des Ausländeranteils seit 2000	KS / EWO	31.12. d.J.	Stadt
9	2.5.5	Einwohner mit Migrationshintergrund nach Herkunftsland	KS / EWO	31.12. d.J.	Stadt
10	2.6.3	Haushalte nach Anzahl der Personen	KS / FS	31.12. d.J.	Stadt
11	2.6.6	Durchschnittliche Größen der Haushalte	KS / FS	31.12. d.J.	Stadtteile
12	3.2.2	Entwicklung der angemeldeten Gewerbebetriebe seit 2007	KS / KS	30.06. d.J.	Stadt
13	3.2.4	Gewerbesteuer - Brutto -	KS / KS	Jahres- wert	Stadtteile
14	3.2.5	Gewerbesteuer - Brutto -(Stadt Kassel insgesamt)	KS / KS	Jahres- wert	Stadt
15	3.4.3	Sozialversicherungspflichtige Beschäftigungsverhältnisse am Arbeitsort nach Wirtschaftsabschnitten seit 2000	HSL	30.06. d.J.	Stadt
16	3.4.7	Ein- und Auspendler	HSL	30.06. d.J.	Stadt
17	3.5.2	Index zur Einkommensentwicklung	HSL	Jahres- wert	Stadt
18	4.1.2	Sozialversicherungspflichtig Beschäftigte am Wohnort Kassel seit 2000	HSL	30.06. d.J.	Stadt

Nr.	Kap	Bezeichnung	Daten- quelle	Zeitbezug (Stichtag/ Zeitraum)	Raum- bezug
19	4.1.8	Anteil Sozialversicherungspflichtig Beschäftigte an der Einwohnerzahl	KS / EWO + BA	31.12. d.J.	Stadt
20	4.1.4	Sozialversicherungspflichtig Beschäftigte und Geringfügig Beschäftigte seit 2000	BA	30.06. d.J.	Stadt
21	4.2.1	Entwicklung der Arbeitslosenquote seit 2005	BA	Jahres- durch- schnitt	Stadt
22	4.2.4	Arbeitslosenquote	BA	30.06. d.J.	Stadtteile
23	5.1.7	Personen und Bedarfsgemeinschaften im Leistungsbezug SGB II seit 2007	BA	15.12. d.J.	Stadt
24	5.2.3	Anteil Empfänger von Grundsicherung im Alter an allen Einwohnern 65 Jahre und älter	KS / EWO / Soz	31.12. d.J.	Stadtteile
25	5.2.4	Empfänger/innen von Leistungen AsylbLG nach Herkunft	KS / Soz	31.12. d.J.	Stadt
26	6.2.3	Schüler/innen an allgemeinbildenden Schulen	HSL	01.11. d.J.	Stadt
27	6.3.2	Studierende nach Erst- und Folgesemestern seit 2008	HSL	Winter- semester	Stadt
28	7.1.2	Besucherzahlen in Museen und Sehenswürdigkeiten seit 2000	Diverse	Jahres- werte	Stadt
29	8.1.2	Gäste und Übernachtungen im Monatsverlauf (Vergleich über drei Jahre)	HSL	Monats- werte	Stadt
30	8.1.3	Verteilung der Gäste nach Herkunft	HSL	Jahres- wert	Stadt
31	8.1.4	Nationalitäten der Gäste aus dem europäischen Ausland	HSL	Jahres- wert	Stadt
32	8.1.5	Entwicklung des Tourismus in der Stadt Kassel seit 1980	HSL	Jahres- wert	Stadt
33	9.1.3	Baufertigstellungen seit 1995	HSL	Jahres- wert	Stadt
34	11.1.2	Tatverdächtige unter 21 Jahren seit 2000	PP NH	Jahres- wert	Stadt
35	11.1.4	Straftaten und Aufklärungsquote seit 2000	PP NH	Jahres- wert	Stadt
36	12.3.1	Sportanlagen in Kassel	KS / Sp	31.12. d.J.	Stadt
37	13.1.2	Wahlergebnisse und Wahlbeteiligung seit 1949	KS / FS	Wahltag	Stadt
38	13.3.2	Aktuelle Sitzverteilung in der Stadtverordnetenversammlung	KS / FS	Zeitpunkt Berichts- erstellung	Stadt

15.3 Verzeichnis der Karten

Nr.	Kap	Bezeichnung	Daten- quelle	Zeitbezug (Stichtag/ Zeitraum)	Raum- bezug
1	2.1.5	Einwohnerzahl	KS / EWO	31.12. d.J.	Stadtteile
2	2.1.0	Gebiet Stadt, Zweckverband und Landkreis Kassel	-	-	-
3	2.2.3	Entwicklung der Einwohnerzahlen bis 2030	KS / FS	31.12. d.J.	Stadtteile
4	2.5.4	Anteil Einwohner mit Migrationshintergrund in den Wahlbezirken	KS / FS	31.12. d.J.	Wahl- bezirke
5	2.6.7	Durchschnittliche Größen der Haushalte in den Wahlbezirken	KS / FS	31.12. d.J.	Wahl- bezirke
6	3.2.3	Angemeldete Gewerbebetriebe	KS / KS	30.06. d.J.	Stadtteile
7	4.1.11	Anteil Sozialversicherungspflichtig Beschäftigte an der Einwohnerzahl	KS / EWO + BA	31.12. d.J.	Stadtteile
8	4.2.3	Arbeitslosenquote	BA	30.06. d.J.	Stadtteile
9	5.1.3	Personen im Leistungsbezug SGB II / Anteile an der Gesamtbevölkerung	KS / EWO + BA	31.12. + 15.12. d.J.	Stadtteile
10	5.1.6	Bedarfsgemeinschaften im Leistungsbezug SGB II nach Haushaltstypen	KS / EWO + BA	31.12. + 15.12. d.J.	Stadtteile
11	10.1.4	Privat genutzte Kraftfahrzeuge je 1000 Einwohner	KS / EWO + KBA	31.12. d.J.	Stadtteile