

# Kassel documenta Stadt

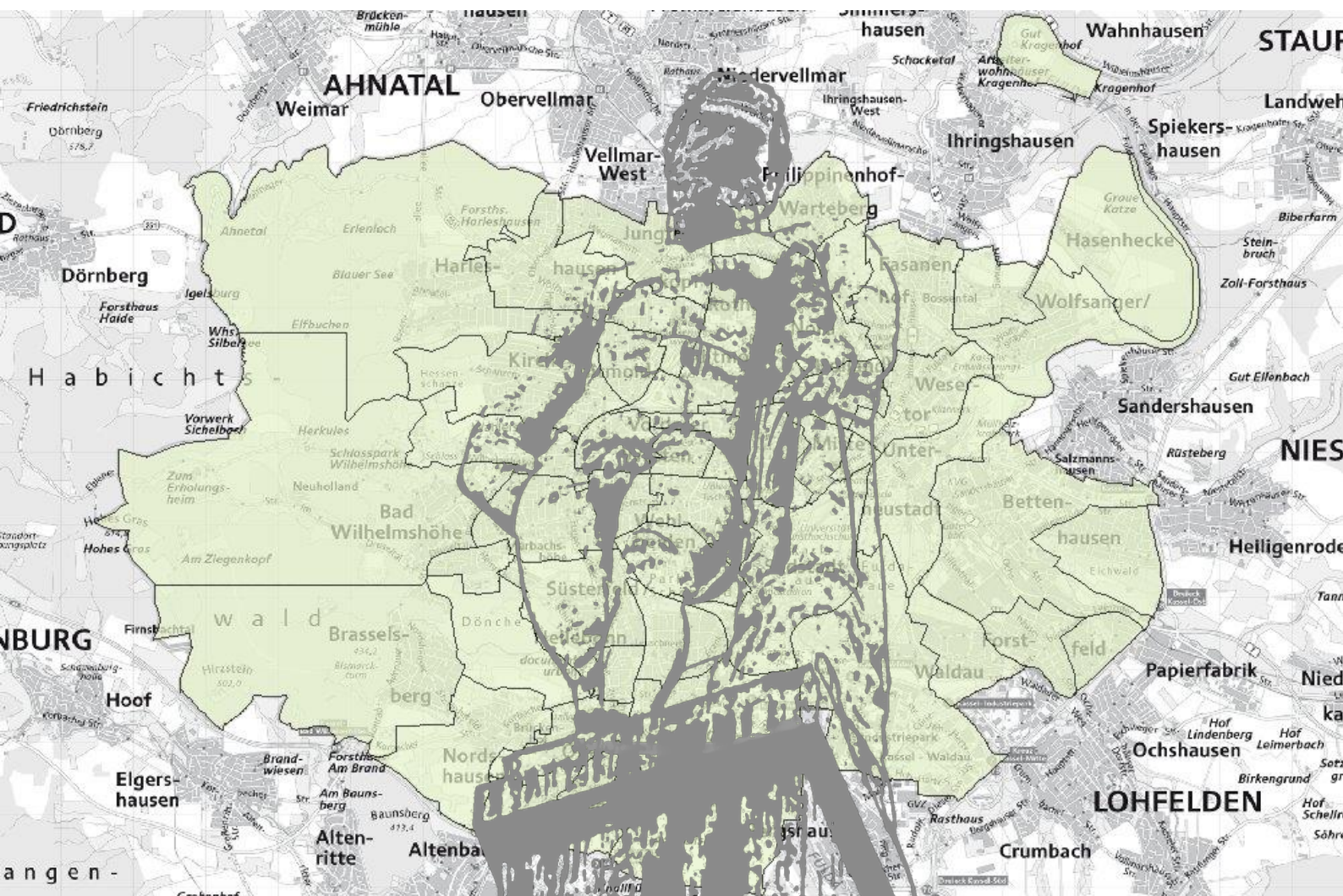

### Vorwort

Statistiken aus den unterschiedlichsten Lebensbereichen sind wertvolle Instrumente für Planung, Wirtschaft, Politik und Wissenschaft. Die Fachstelle Statistik im Personal- und Organisationsamt der Stadt Kassel sammelt, analysiert und archiviert als kommunale Statistikstelle Daten aus vielen Bereichen des städtischen Lebens.

Der Umfang der für die Stadt vorliegenden Daten erlaubt in diesem Bericht nur einen kleinen Überblick. Zu vielen Sachgebieten sind darüber hinaus sachlich und räumlich tiefer gegliederte Angaben erhältlich, die Sie bei Bedarf direkt in der Fachstelle Statistik nachfragen können. Sie können sich wenden an

Susanne Becker	Tel. 0561 787 2126	<a href="mailto:susanne.becker@kassel.de">susanne.becker@kassel.de</a>
Björn Schippers	Tel. 0561 787 2121	<a href="mailto:bjoern.schippers@kassel.de">bjoern.schippers@kassel.de</a>
Jürgen Wittig	Tel. 0561 787 7023	<a href="mailto:juergen.wittig@kassel.de">juergen.wittig@kassel.de</a>

Die in den Tabellen verwandten Zeichen haben folgende Bedeutung:

- 0 = weniger als die Hälfte von 1 in der letzten besetzten Stelle, jedoch mehr als nichts
- = nichts vorhanden (genau 0)
- ... = Angabe fällt später an; Zahlen lagen bei Redaktionsschluss noch nicht vor
- / = Keine Angaben, oder nicht sicher genug
- . = Zahlenwert unbekannt oder geheim zu halten
- x = Tabellenfach gesperrt, weil Aussage nicht sinnvoll

## Inhaltsverzeichnis

<b>1.</b>	<b>Geografie</b>	<b>3</b>
1.1	Lage	4
1.2	Flächenverteilung (Katasterflächen)	4
<b>2.</b>	<b>Demografie</b>	<b>5</b>
2.1	Bevölkerungsbestand	6
2.2	Natürliche und räumliche Bevölkerungsbewegungen	19
2.3	Bevölkerungsprognose	21
<b>3.</b>	<b>Arbeit und Soziales</b>	<b>23</b>
3.1	Beschäftigung	24
3.2	Arbeitslosigkeit	30
3.3	Leistungsbezug SGB II	34
<b>4.</b>	<b>Wohnungs- und Bauwesen</b>	<b>36</b>
4.1	Bestand an Wohngebäuden und Wohnungen	37
4.2	Baugenehmigungen	37
4.3	Baufertigstellungen	38
<b>5.</b>	<b>Kraftfahrzeuge und Verkehr</b>	<b>39</b>
5.1	Bestand an Kraftfahrzeugen nach Nutzungsart	40
5.2	Bestand an Kraftfahrzeugen nach Schadstoffklassen	43
5.3	Straßenverkehrsunfälle	43
<b>6.</b>	<b>Tourismus</b>	<b>44</b>
6.1	Gäste und Übernachtungen	45
6.2	Entwicklung der Gäste- und Übernachtungszahlen	46
6.3	Gäste nach Herkunft	46
<b>7.</b>	<b>Bildung und Kultur</b>	<b>47</b>
7.1	Schülerzahlen	48
7.2	Studentenzahlen	48
7.3	Medienausleihe der städtischen Bibliotheken	48
7.4	Staatstheater	48
7.5	Besucher in Museen und Sehenswürdigkeiten	49
<b>8.</b>	<b>Finanzen</b>	<b>50</b>
8.1	Haushalt der Stadt Kassel	51
<b>9.</b>	<b>Öffentliche Sicherheit</b>	<b>52</b>
9.1	Straftaten	53
9.2	Aufklärungsquote	53
<b>10.</b>	<b>Regionale Auswertungen</b>	<b>54</b>
10.1	Stadt und Landkreis Kassel	55
10.2	Zweckverband Raum Kassel	57
<b>11.</b>	<b>Politik</b>	<b>59</b>
11.1	Wahlergebnisse Bundestagswahlen	60
11.2	Wahlergebnisse Landtagswahlen	61
11.3	Wahlergebnisse Kommunalwahlen (Wahlen zur Stadtverordnetenversammlung)	61
11.4	Wahlergebnisse Kommunalwahlen (Ortsbeiratswahlen)	62
<b>12.</b>	<b>Verzeichnis der Tabellen, Grafiken und Karten mit Quellenangaben</b>	<b>64</b>

# 1. Geografie

## 1.1 Lage

Geografische Position, Höhenangaben

## 1.2 Flächenverteilung (Katasterflächen)



## 1.1 Lage

Lage:	51° 19' nördlicher Breite 09° 29' östlicher Länge von Greenwich
Ortszeit:	Die Kasseler Ortszeit bleibt gegenüber der Mittleuropäischen Zeit um 22 Minuten zurück.
Höhenlage:	Höhe des Stadtzentrums (Königsplatz) 163 m über NHN Rathaus 170 m über NHN Schloss Wilhelmshöhe 286 m über NHN <u>Niedrigster Punkt im Stadtgebiet:</u> Wasserspiegel der Fulda an der „Grauen Katze“ 132 m über NHN <u>Höchster Punkt im Stadtgebiet:</u> Hohes Gras (Bodenhöhe am Turm) 615 m über NHN
Fläche:	Stadtgebiet insgesamt 106,797 km <sup>2</sup>

## 1.2 Grafik 1: Flächenverteilung zum 31.12.2016 (Katasterflächen)

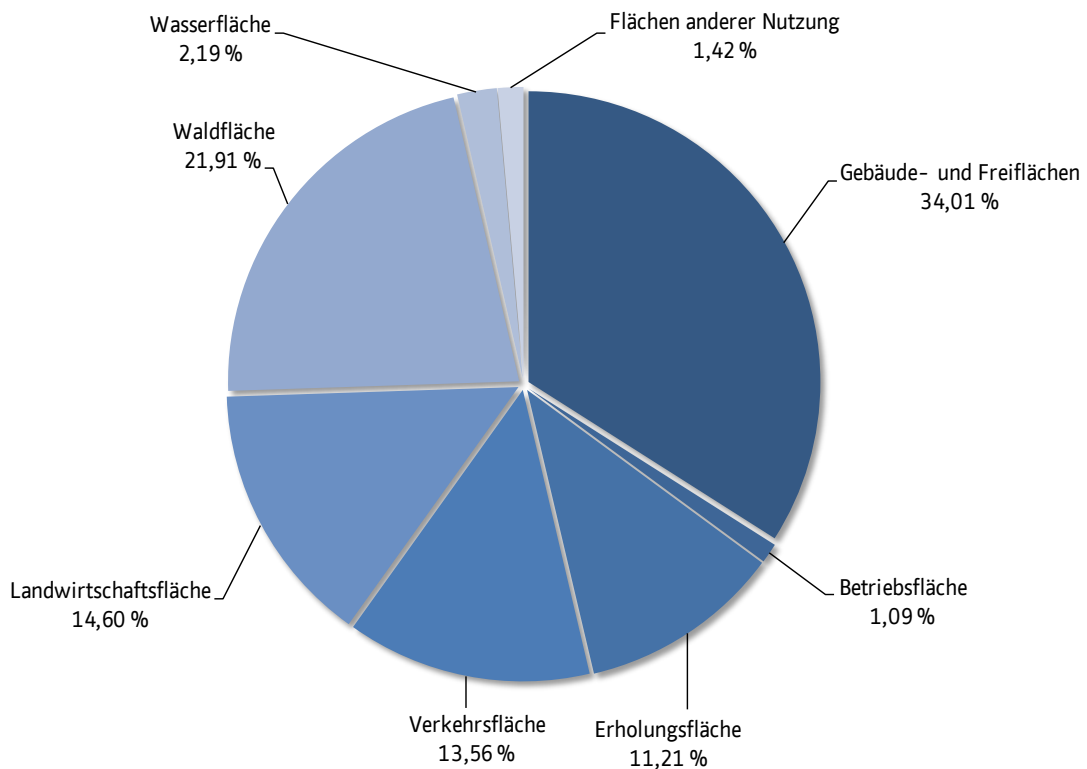

## 2. Demografie

### 2.1 Bevölkerungsbestand

Einwohnerzahlen, Altersgruppen, Migrationshintergrund, Haushalte

### 2.2 Natürliche und räumliche Bevölkerungsbewegungen

Geburten, Sterbefälle, Zuzüge, Wegzüge

### 2.3 Bevölkerungsprognose

Bevölkerungsentwicklung bis 2040



## 2.1.1 Tabelle 1: Amtliche Einwohnerzahl

Amtliche Einwohnerzahl 31.12. d. J.	2012	2013	2014	2015	2016
Einwohner (ab 2011: Basis Zensus 2011)	192 874	194 087	194 747	197 984	...

## 2.1.2 Tabelle 2: Einwohnerzahl aus dem Melderegister der Stadt Kassel

Einwohnerzahl Melderegister 31.12. d. J.	2012	2013	2014	2015	2016
Einwohner insgesamt	195 422	196 758	197 092	200 507	201 907
davon Einwohner männlich	94 524	95 465	95 776	98 126	98 888
davon Einwohner weiblich	100 898	101 293	101 316	102 381	103 019
davon Einwohner deutsch	169 796	169 858	168 963	168 696	167 731
davon Einwohner nichtdeutsch	25 626	26 900	28 129	31 811	34 176

## 2.1.3 Tabelle 3: Einwohnerzahl nach Stadtteilen

Einwohner nach Stadtteilen	2012	2013	2014	2015	2016
01 Mitte	7 924	7 943	7 923	8 196	8 236
02 Südstadt	7 247	7 364	7 331	7 792	7 735
03 Vorderer Westen	15 649	15 802	15 823	16 015	15 983
04 Wehlheiden	13 689	13 784	13 843	13 994	14 087
05 Bad Wilhelmshöhe	12 107	12 179	12 124	12 515	12 139
06 Brasselsberg	4 004	4 038	4 021	4 152	4 098
07 Süsterfeld / Helleböhn	5 741	5 745	5 673	5 724	5 664
08 Harleshausen	12 719	12 700	12 713	12 806	12 875
09 Kirchditmold	10 513	10 562	10 573	10 686	10 876
10 Rothenditmold	6 627	6 838	6 819	7 003	7 145
11 Nord (Holland)	14 848	14 984	15 198	15 742	16 188
12 Philippinenhof / Wartenberg	4 097	4 057	4 113	4 142	4 193
13 Fasanenhof	8 595	8 638	8 580	8 556	8 600
14 Wesertor	9 260	9 456	9 446	9 607	9 786
15 Wolfsanger / Hasenhecke	6 909	7 018	7 053	7 040	7 037
16 Bettenhausen	8 315	8 258	8 428	8 522	8 628
17 Forstfeld	6 719	6 732	6 853	6 989	7 027
18 Waldau	6 484	6 536	6 496	6 463	6 453
19 Niederzwehren	11 341	11 337	11 322	11 541	11 802
20 Oberzwehren	12 753	12 804	12 690	12 751	12 909
21 Nordshausen	2 045	2 048	2 044	2 086	2 079
22 Jungfernkopf	3 823	3 812	3 896	3 879	3 913
23 Unterneustadt	4 013	4 123	4 130	4 306	4 454
<b>Insgesamt</b>	<b>195 422</b>	<b>196 758</b>	<b>197 092</b>	<b>200 507</b>	<b>201 907</b>

## 2.1.4 Tabelle 4: Einwohner nach Altersgruppen

Einwohner im Alter von ...	2012	2013	2014	2015	2016
0 bis 02 J.	5 087	5 084	5 205	5 332	5 685
03 bis 04 J.	3 199	3 334	3 295	3 354	3 455
05 J.	1 659	1 558	1 638	1 660	1 651
06 bis 09 J.	6 354	6 449	6 402	6 554	6 677
10 bis 14 J.	8 175	8 062	7 979	8 103	8 289
15 bis 17 J.	5 355	5 312	5 351	5 361	5 379
18 bis 19 J.	3 976	4 142	4 181	4 544	4 565
20 bis 24 J.	15 716	15 470	15 195	15 608	15 824
25 bis 29 J.	16 266	16 859	17 350	18 274	18 337
30 bis 34 J.	13 772	14 322	14 388	14 757	14 832
35 bis 39 J.	11 582	11 805	11 830	12 389	12 677
40 bis 44 J.	13 252	12 597	11 994	11 755	11 495
45 bis 49 J.	15 203	15 112	14 747	14 356	13 856
50 bis 54 J.	14 120	14 533	14 859	15 105	15 191
55 bis 59 J.	12 185	12 457	12 754	13 091	13 407
60 bis 64 J.	10 917	10 850	10 889	11 060	11 315
65 bis 69 J.	9 378	9 505	9 563	9 936	10 134
70 bis 74 J.	10 215	9 959	9 645	8 872	8 439
75 bis 79 J.	7 789	8 354	8 777	9 054	9 115
80 bis 84 J.	5 287	5 114	5 143	5 432	5 810
85 J. und älter	5 935	5 880	5 907	5 910	5 774
<b>Insgesamt</b>	<b>195 422</b>	<b>196 758</b>	<b>197 092</b>	<b>200 507</b>	<b>201 907</b>

## 2.1.5 Grafik 2: Verteilung der Altersgruppen zum 31.12.2016

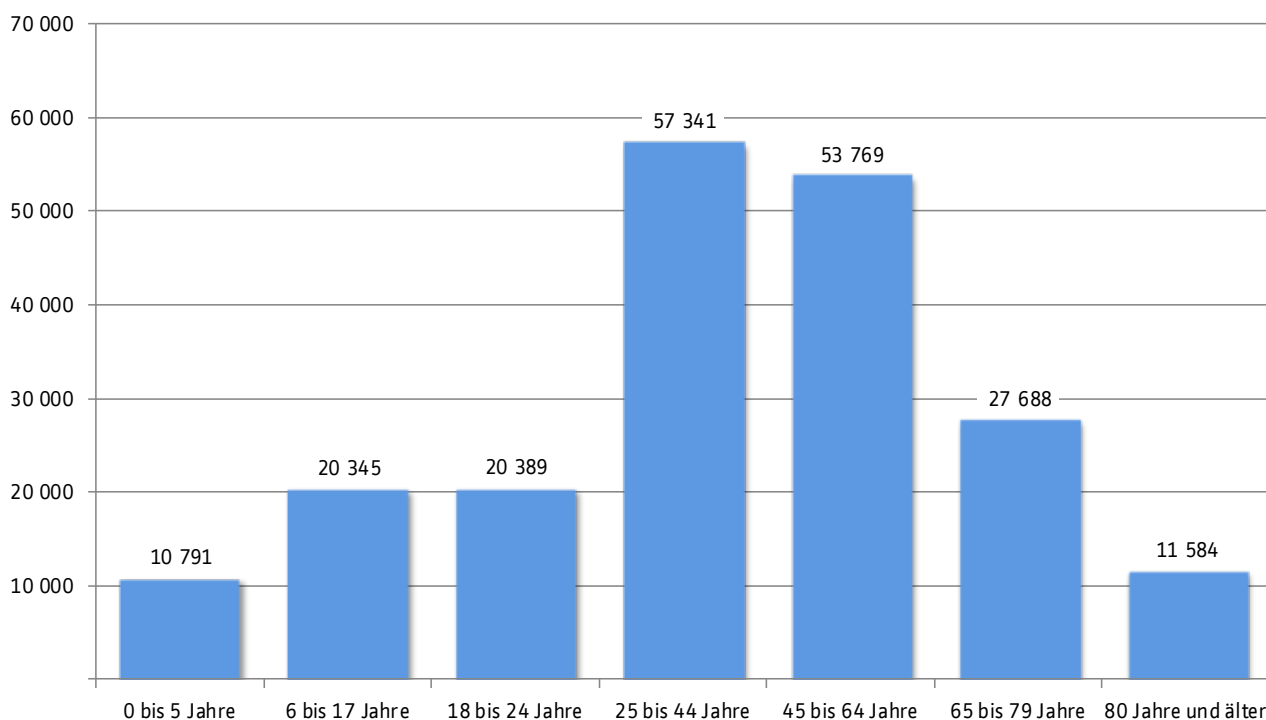

## 2.1.6 Tabelle 5: Altersdurchschnitt nach Stadtteilen

Altersdurchschnitt	2012	2013	2014	2015	2016
01 Mitte	41,1	41,0	41,1	40,6	40,4
02 Südstadt	41,7	41,5	41,3	40,4	40,6
03 Vorderer Westen	42,0	42,0	42,1	41,7	41,8
04 Wehlheiden	43,3	43,3	43,5	43,4	43,3
05 Bad Wilhelmshöhe	47,1	47,1	47,2	46,5	47,4
06 Brasselsberg	48,0	48,1	48,5	48,0	48,5
07 Süsterfeld / Helleböhn	43,9	43,7	43,9	44,0	44,2
08 Harleshausen	47,3	47,5	47,6	47,7	47,5
09 Kirchditmold	45,9	45,7	45,5	45,5	45,0
10 Rothenditmold	38,1	38,2	38,2	37,8	37,3
11 Nord (Holland)	35,8	36,0	36,0	35,8	35,3
12 Philippinenhof / Warteberg	43,6	43,8	43,7	43,7	43,8
13 Fasanenhof	45,2	44,8	44,9	44,7	44,2
14 Wesertor	37,9	37,7	37,6	37,6	37,6
15 Wolfsanger / Hasenhecke	45,0	45,0	45,0	45,3	45,3
16 Bettenhausen	42,1	42,1	41,9	41,9	41,6
17 Forstfeld	44,6	44,7	44,2	44,1	43,9
18 Waldau	41,4	41,4	41,6	41,5	41,7
19 Niederzwehren	44,8	44,9	45,0	44,7	44,3
20 Oberzwehren	41,6	41,8	42,1	42,1	41,9
21 Nordshausen	46,2	46,5	46,5	46,1	46,6
22 Jungfernkopf	46,7	47,0	46,9	46,9	47,0
23 Unterneustadt	39,8	40,3	40,5	40,5	39,8
<b>Stadt Kassel gesamt</b>	<b>42,9</b>	<b>42,9</b>	<b>42,9</b>	<b>42,7</b>	<b>42,6</b>

## 2.1.7 Grafik 3: Altersdurchschnitt nach Stadtteilen zum 31.12.2016

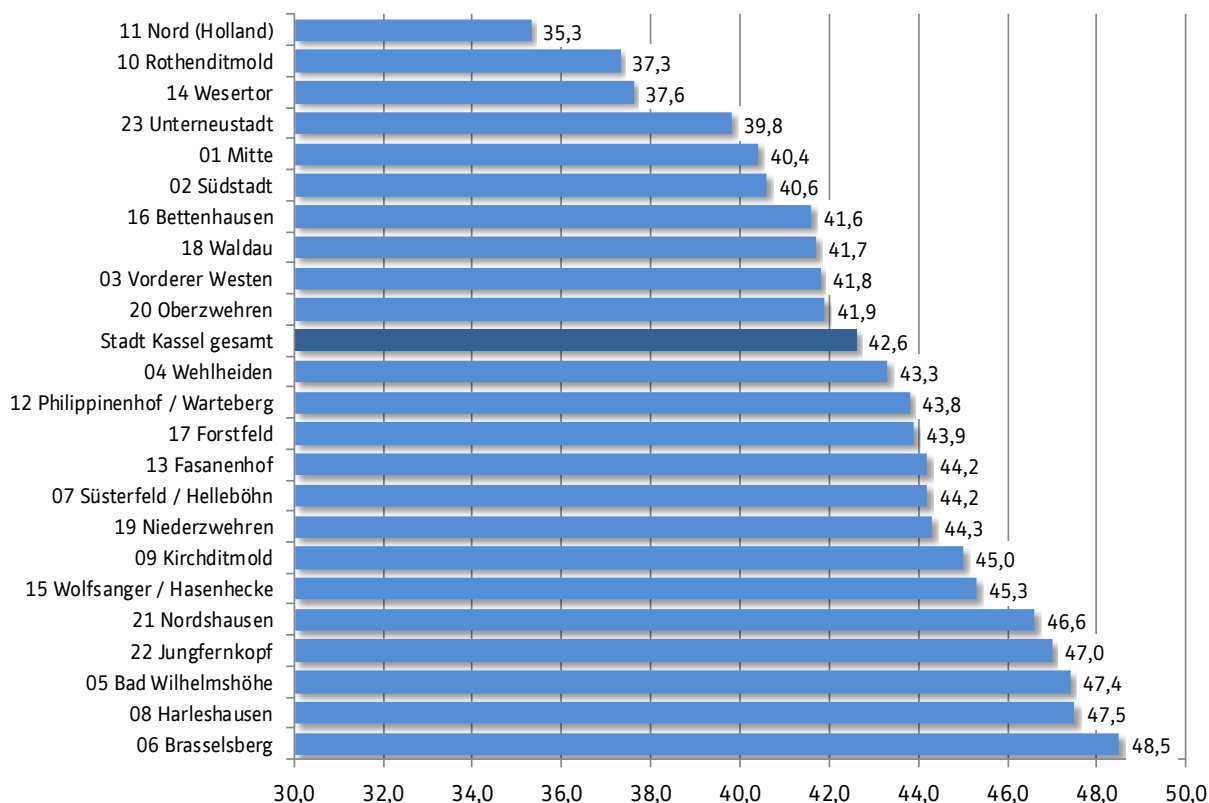

2.1.8 Karte 1: Altersdurchschnitt nach Stadtteilen zum 31.12.2016

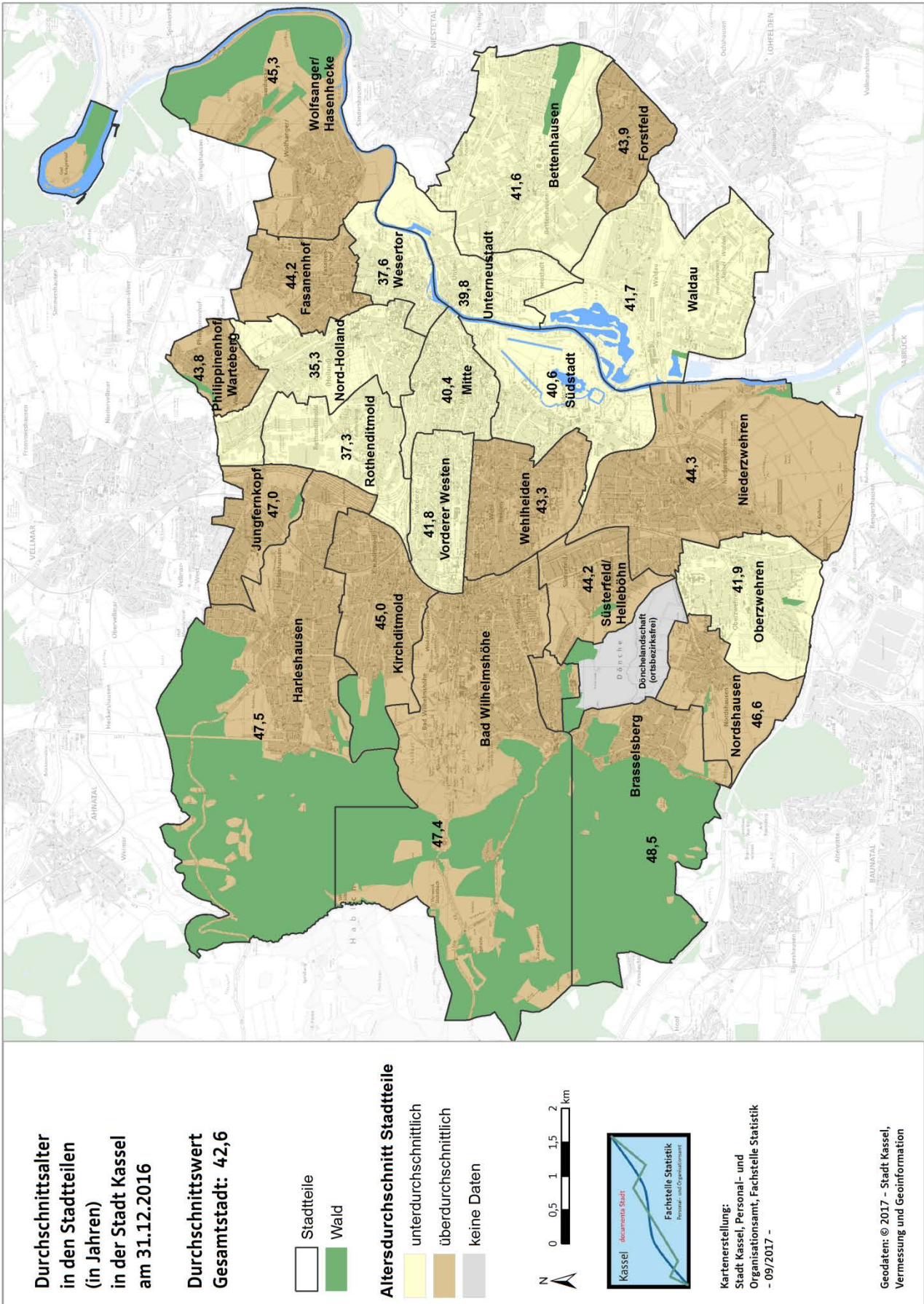

2.1.9 Grafik 4: Alterspyramide zum 31.12.2016

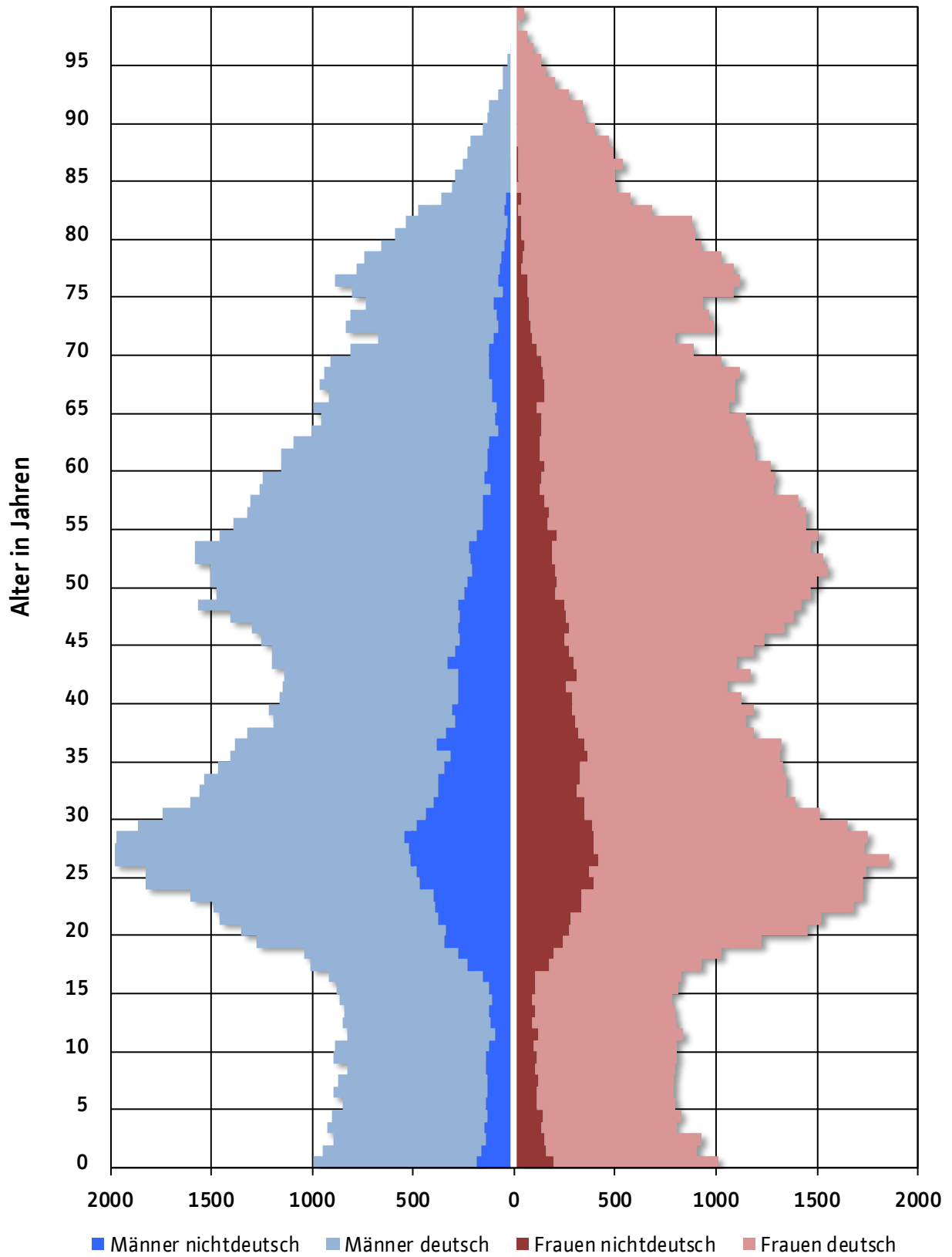

## 2.1.10 Tabelle 6: Einwohner nach Staatsangehörigkeit zum 31.12.2016

Staatsangehörigkeit	Einwohner gesamt	Anteil an Einwohnern ges.	Anteil an Ausländern
<b>Deutschland</b>	<b>167 731</b>	<b>83,1%</b>	<b>x</b>
Bulgarien	2 286	1,1%	6,7%
Polen	1 842	0,9%	5,4%
Italien	1 416	0,7%	4,1%
Rumänien	1 112	0,6%	3,3%
Kroatien	1 049	0,5%	3,1%
Spanien	725	0,4%	2,1%
Griechenland	354	0,2%	1,0%
Österreich	294	0,1%	0,9%
Ungarn	259	0,1%	0,8%
Übrige EU-Ausländer	1 343	0,7%	3,9%
<b>Ausländer Europäische Union insgesamt</b>	<b>10 680</b>	<b>5,3%</b>	<b>31,3%</b>
Türkei	7 072	3,5%	20,7%
Russische Föderation	865	0,4%	2,5%
Bosnien und Herzegowina	727	0,4%	2,1%
Ukraine	555	0,3%	1,6%
Übriges Europa (ohne EU)	2 081	1,0%	6,1%
<b>Europa insgesamt</b>	<b>21 980</b>	<b>10,9%</b>	<b>64,3%</b>
Somalia	782	0,4%	2,3%
Eritrea	494	0,2%	1,4%
Marokko	225	0,1%	0,7%
Äthiopien	140	0,1%	0,4%
Übriges Afrika	970	0,5%	2,8%
<b>Afrika insgesamt</b>	<b>2 611</b>	<b>1,3%</b>	<b>7,6%</b>
Vereinigte Staaten von Amerika	288	0,1%	0,8%
Brasilien	111	0,1%	0,3%
Übriges Amerika	372	0,2%	1,1%
<b>Amerika insgesamt</b>	<b>771</b>	<b>0,4%</b>	<b>2,3%</b>
Syrien	2 407	1,2%	7,0%
Afghanistan	790	0,4%	2,3%
China	661	0,3%	1,9%
Iran	458	0,2%	1,3%
Irak	329	0,2%	1,0%
Pakistan	273	0,1%	0,8%
Vietnam	232	0,1%	0,7%
Übriges Asien	1 865	1,0%	5,5%
<b>Asien insgesamt</b>	<b>7 015</b>	<b>3,5%</b>	<b>20,5%</b>
<b>Australien, Neuseeland, Ozeanien insges.</b>	<b>35</b>	<b>0,0%</b>	<b>0,1%</b>
Staatenlos und ungeklärt insges.	1 764	0,9%	5,2%
<b>Ausländer mit Hauptwohnsitz insges.</b>	<b>34 176</b>	<b>16,9%</b>	<b>100,0%</b>
<b>Bevölkerung mit Hauptwohnsitz insges.</b>	<b>201 907</b>	<b>100,0%</b>	<b>16,9%</b>

2.1.11 Grafik 5: Bevölkerung nach Herkunft zum 31.12.2016

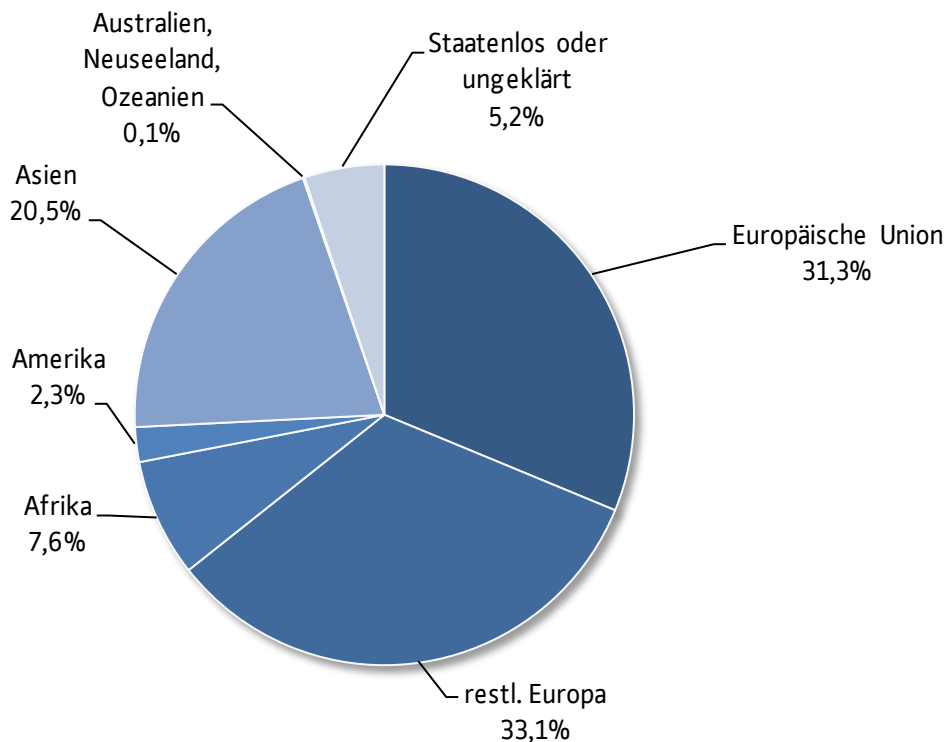

2.1.12 Tabelle 7: Einwohner mit Migrationshintergrund

Einwohner nach Migrationshintergrund	2012	2013	2014	2015	2016
Anteil Einwohner mit MH insgesamt	34,4%	35,1%	35,4%	36,8%	38,3%
davon Anteil Ausländer	13,1%	13,7%	14,3%	15,9%	16,9%
davon Anteil Eingebürgerte	12,2%	12,4%	12,3%	12,4%	12,6%
davon Anteil Aussiedler	9,2%	9,0%	8,8%	8,6%	8,8%
Anteil Einwohner ohne MH	65,6%	64,9%	64,6%	63,2%	61,7%
<b>Einwohner unter 18 J. mit Migrationshintergrund</b>					
Anteil Einwohner unter 18 J. mit MH insgesamt	51,6%	52,4%	53,7%	55,0%	56,9%
davon Anteil Ausländer unter 18 J.	9,6%	9,6%	10,2%	12,5%	15,2%
davon Anteil Eingebürgerte unter 18 J.	31,9%	32,5%	32,8%	32,4%	31,9%
davon Anteil Aussiedler unter 18 J.	10,1%	10,3%	10,6%	10,1%	9,8%
Anteil Einwohner ohne MH unter 18 J.	48,4%	47,6%	46,3%	45,0%	43,1%

Hinweis: Die Daten zum Migrationshintergrund werden mit dem Generierungsverfahren „MigraPro“ ermittelt, es sind keine Zählungen. Veränderungen in der Zeitreihe sind daher nicht ausschließlich auf echte Bewegungen zurückzuführen; auch Änderungen in den Einstellungen des Generierungsprogramms können dafür Ursache sein.

## 2.1.13 Tabelle 8: Einwohner mit Migrationshintergrund nach Stadtteilen

Anteil Einwohner m. Migrationshintergrund	2012	2013	2014	2015	2016
01 Mitte	35,3%	36,0%	36,8%	37,6%	39,2%
02 Südstadt	25,5%	26,3%	26,0%	30,7%	31,5%
03 Vorderer Westen	21,1%	21,6%	21,6%	22,0%	22,7%
04 Wehlheiden	22,6%	22,7%	22,7%	23,2%	24,7%
05 Bad Wilhelmshöhe	18,9%	20,3%	20,5%	23,8%	21,8%
06 Brasselsberg	16,8%	17,4%	17,9%	21,6%	20,0%
07 Süsterfeld / Helleböhn	45,3%	45,6%	45,4%	46,5%	47,0%
08 Harleshausen	18,1%	18,2%	18,4%	19,3%	21,4%
09 Kirchditmold	18,9%	19,6%	19,7%	20,9%	23,1%
10 Rothenditmold	49,0%	49,7%	50,5%	52,3%	55,2%
11 Nord (Holland)	58,0%	59,1%	59,6%	60,8%	62,5%
12 Philippinenhof / Warteberg	36,4%	37,6%	38,8%	40,5%	43,6%
13 Fasanenhof	34,7%	35,2%	35,6%	36,7%	39,1%
14 Wesertor	53,6%	53,9%	53,8%	55,2%	56,0%
15 Wolfsanger / Hasenhecke	30,2%	31,4%	31,7%	31,8%	33,7%
16 Bettenhausen	34,8%	35,6%	37,1%	38,1%	40,2%
17 Forstfeld	35,9%	36,2%	38,2%	40,1%	42,7%
18 Waldau	62,4%	62,9%	62,7%	63,6%	64,4%
19 Niederzwehren	28,9%	29,5%	30,1%	32,3%	34,9%
20 Oberzwehren	58,7%	59,7%	58,8%	59,8%	61,1%
21 Nordshausen	21,6%	22,9%	23,0%	25,0%	25,5%
22 Jungfernkopf	17,9%	18,9%	19,1%	20,0%	21,6%
23 Unterneustadt	44,8%	45,2%	45,4%	46,1%	47,6%
<b>Stadt Kassel insgesamt</b>	<b>34,4%</b>	<b>35,1%</b>	<b>35,4%</b>	<b>36,8%</b>	<b>38,3%</b>

## 2.1.14 Grafik 6: Einwohner mit Migrationshintergrund zum 31.12.2016

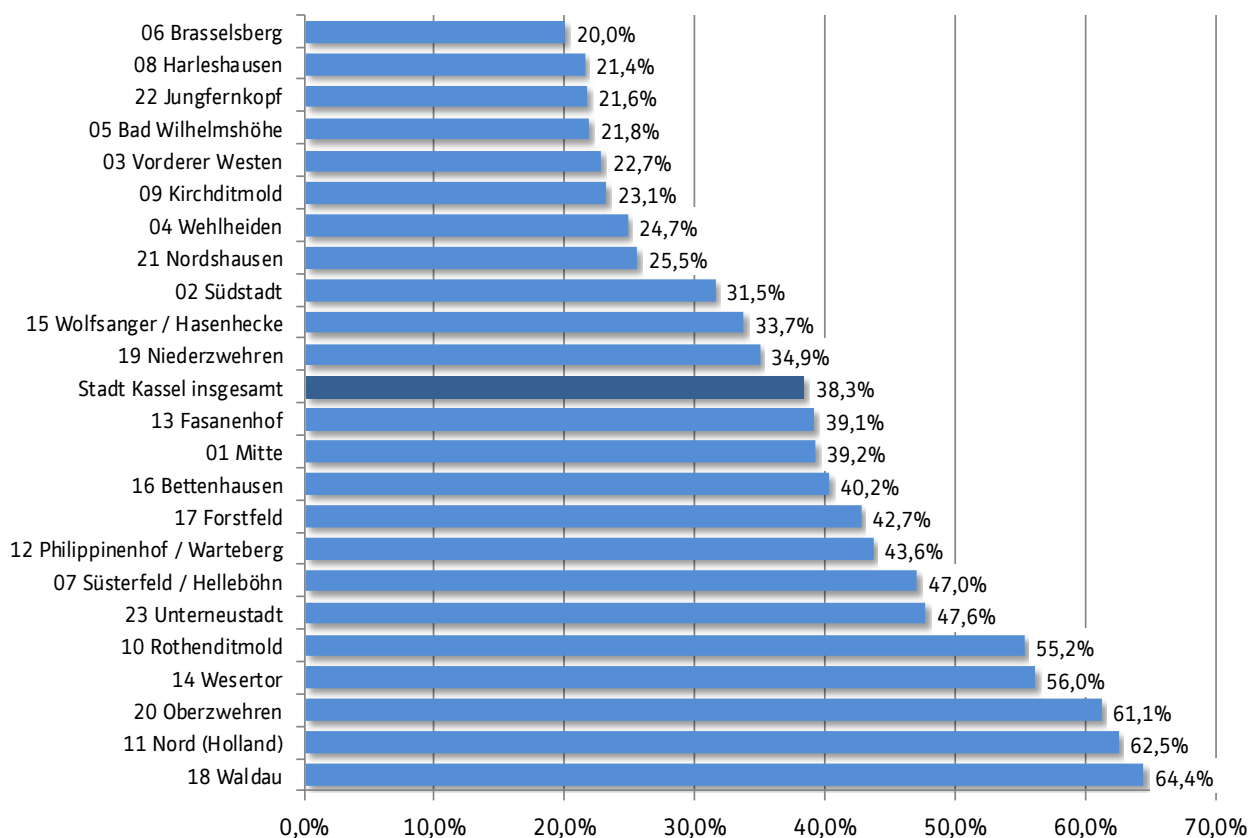

2.1.15 Karte 2: Einwohner mit Migrationshintergrund zum 31.12.2016

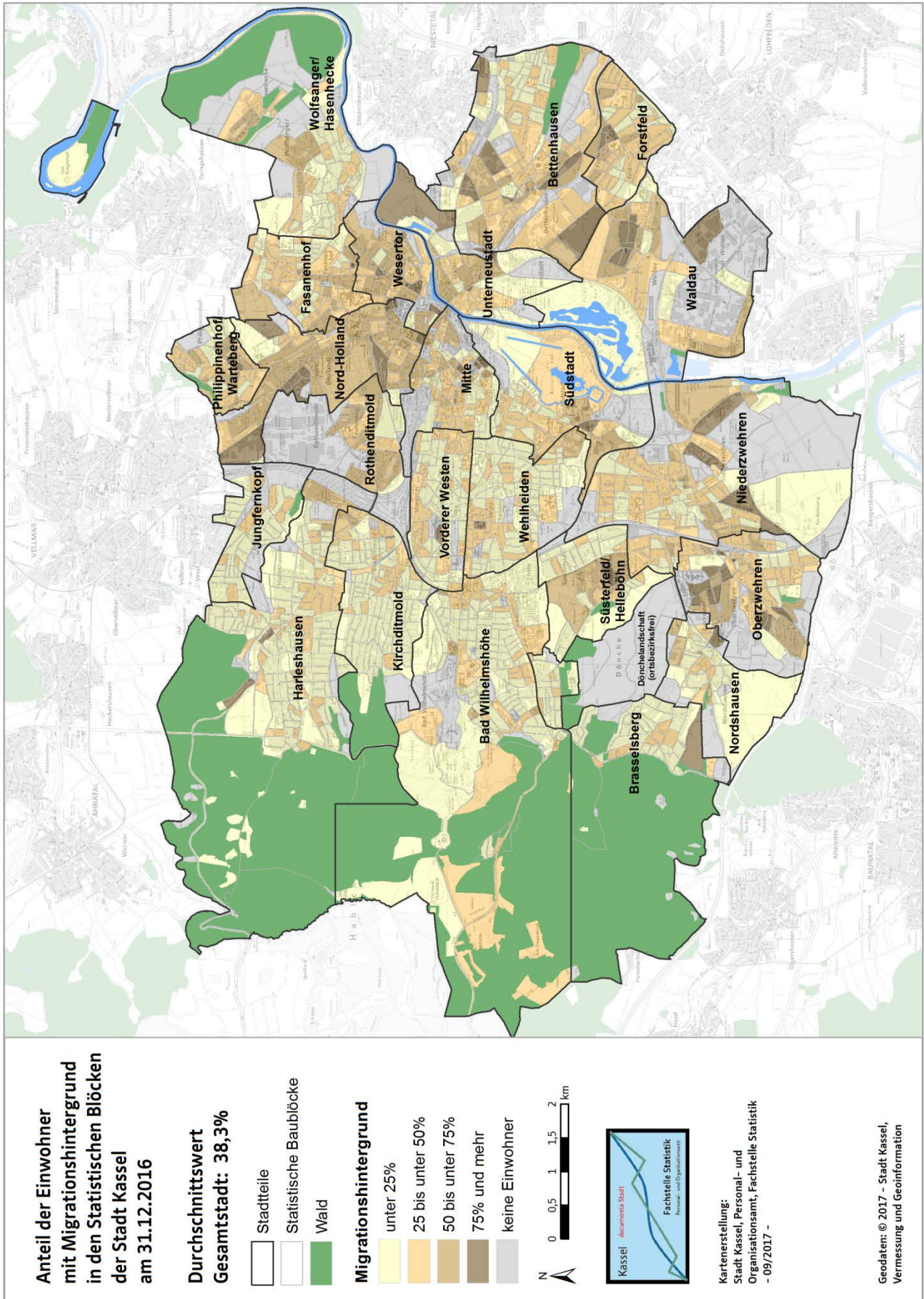

## 2.1.16 Tabelle 9: Einwohner nach Art des Migrationshintergrundes nach Stadtteilen

Einwohner nach Art des Migrationshintergrundes zum 31.12. d. J.	Ausländer	Eingebürgerte	Aussiedler	Deutsche ohne MH
01 Mitte	19,3%	14,0%	5,8%	60,8%
02 Südstadt	15,1%	9,9%	6,5%	68,5%
03 Vorderer Westen	8,6%	9,1%	5,0%	77,3%
04 Wehlheiden	10,2%	8,5%	6,0%	75,3%
05 Bad Wilhelmshöhe	7,0%	8,5%	6,3%	78,2%
06 Brasselsberg	6,0%	8,4%	5,6%	80,0%
07 Süsterfeld / Helleböhn	12,3%	13,9%	20,7%	53,0%
08 Harleshausen	7,3%	8,0%	6,2%	78,6%
09 Kirchditmold	10,7%	7,8%	4,7%	76,9%
10 Rothenditmold	32,7%	15,6%	6,9%	44,8%
11 Nord (Holland)	42,0%	16,0%	4,5%	37,5%
12 Philippinenhof / Warteberg	16,8%	15,0%	11,8%	56,4%
13 Fasanenhof	15,7%	14,9%	8,5%	60,9%
14 Wesertor	33,0%	16,2%	6,8%	44,0%
15 Wolfsanger / Hasenhecke	8,7%	13,1%	11,9%	66,3%
16 Bettenhausen	21,5%	12,8%	5,9%	59,8%
17 Forstfeld	16,5%	15,8%	10,3%	57,3%
18 Waldau	17,0%	22,7%	24,7%	35,6%
19 Niederzwehren	14,6%	11,6%	8,7%	65,1%
20 Oberzwehren	19,4%	18,2%	23,5%	38,9%
21 Nordshausen	7,3%	9,7%	8,6%	74,5%
22 Jungfernkopf	6,1%	8,1%	7,4%	78,4%
23 Unterneustadt	21,6%	16,7%	9,4%	52,4%
<b>Stadt Kassel insgesamt</b>	<b>16,9%</b>	<b>12,6%</b>	<b>8,8%</b>	<b>61,7%</b>

## 2.1.17 Grafik 7: Verteilung der Einwohner nach Art des Migrationshintergrundes zum 31.12.2016

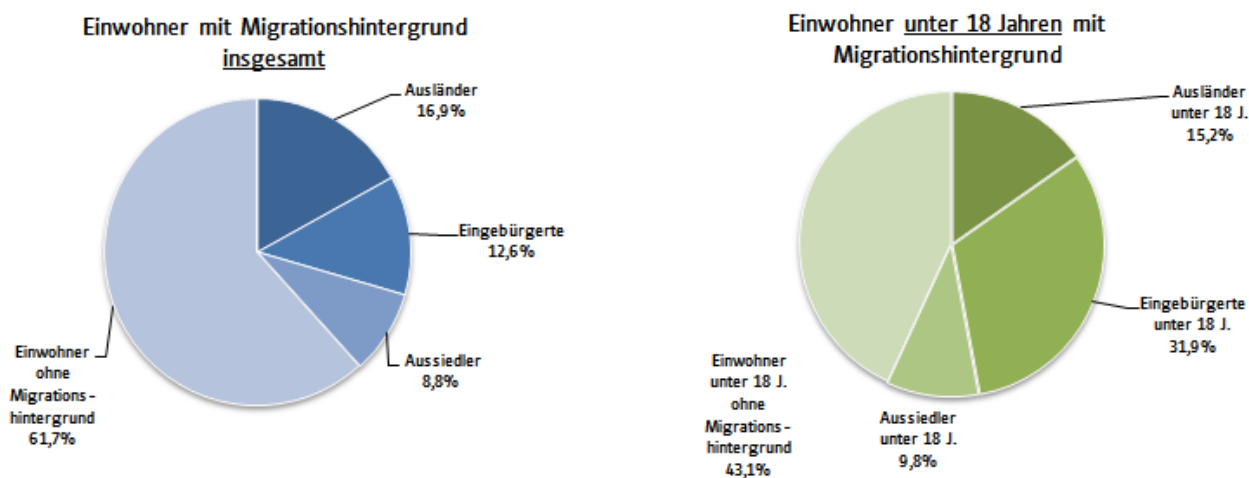

2.1.18 Tabelle 10: Haushalte

Haushalte zum 31.12. d.J.	2012	2013	2014	2015	2016
Haushalte insgesamt	103 825	105 889	106 459	108 082	108 913
Durchschnittliche Haushaltsgröße (Personen)	1,88	1,86	1,85	1,86	1,85
Haushaltdichte (Haushalte/qkm)	972	992	997	1 012	1 020
<b>Haushalte nach Anzahl der Personen:</b>					
1-Personen-Haushalte	52 210	54 076	54 653	56 145	56 541
2-Personen-Haushalte	28 147	28 508	28 760	29 414	29 678
3-Personen-Haushalte	12 391	12 323	12 101	11 669	11 727
4 und mehr-Personen-Haushalte	11 077	10 982	10 945	10 854	10 967
<b>Haushalte nach Anzahl der Kinder:</b>					
Haushalte ohne Kinder	85 242	87 312	87 925	89 599	90 198
Haushalte mit 1 Kind	10 136	10 158	10 036	9 996	10 055
Haushalte mit 2 Kindern	6 306	6 285	6 345	6 266	6 326
Haushalte mit 3 Kindern	1 695	1 687	1 687	1 750	1 807
Haushalte mit 4 und mehr Kindern	446	447	466	471	527
<b>Haushaltstypen nach Systematik BfLR:</b>					
1-Pers.-HH unter 30 Jahre	13 238	14 165	14 341	14 918	15 110
1-Pers.-HH zwischen 30 bis unter 60 Jahre	22 628	23 223	23 392	24 173	23 939
1-Pers.-HH 60 Jahre und älter	16 344	16 688	16 920	17 054	17 492
Paar, jüngster Partner u. 30 J. alt	2 875	2 899	3 910	4 291	4 438
Paar, jüngster Partner 30 bis u. 60 J. alt	6 972	7 041	7 634	7 624	7 647
Paar, jüngster Partner 60 J. alt und älter	9 360	9 447	9 430	9 443	9 508
Paar m. Ki., jüngste Pers. u. 6 J. alt	6 521	6 558	6 618	6 378	6 628
Paar m. Ki., jüngste Pers. 6 bis u. 18 J. alt	7 068	7 037	6 965	6 827	6 884
Paar m. vollj. Nachkommen ohne eig. Partner	3 816	3 724	3 670	3 500	3 446
Alleinerziehende	4 993	4 981	4 951	5 278	5 207
Sonstiger Mehrpersonenhaushalt	10 010	10 126	8 628	8 596	8 614
<b>Haushaltstypen nach Systematik HHStat:</b>					
1-Personen-Haushalte	52 210	54 076	54 653	56 145	56 541
Ehepaar, kein Kind, keine weitere Pers.	16 285	16 537	16 506	16 588	16 659
Ehepaar, kein Kind, mind. 1 weitere Pers.	6 538	6 370	6 276	6 058	5 965
Ehepaar, mind. 1 Kind, keine weitere Pers.	9 278	9 224	9 222	9 204	9 287
Ehepaar, mind. 1 Kind, mind. 1 weitere Pers.	2 657	2 662	2 597	2 534	2 484
Paar, neLG*, kein Kind, keine weitere Pers.	2 922	2 850	4 468	4 770	4 934
Paar, neLG, kein Kind, mind. 1 weitere Pers.	243	252	131	86	89
Paar, neLG, mind. 1 Kind, keine weitere Pers.	1 503	1 574	1 611	1 347	1 560
Paar, neLG, mind. 1 Kind, mind. 1 weit. Pers.	151	135	153	119	177
Alleinerz., mind. 1 Kind, keine weitere Pers.	4 103	4 148	4 089	4 286	4 283
Alleinerz., mind. 1 Kind, mind. 1 weitere Pers.	890	833	862	992	924
Sonstiger Mehrpersonenhaushalt	7 045	7 228	5 891	5 953	6 010

\* neLG = nichteheliche Lebensgemeinschaft

Hinweis: Die Daten zu den Haushalten werden mit dem Generierungsverfahren „HHGen“ ermittelt, es sind keine Zählungen. Veränderungen in der Zeitreihe sind daher nicht ausschließlich auf echte Bewegungen zurückzuführen; auch Änderungen in den Einstellungen des Generierungsprogramms können dafür Ursache sein.

## 2.1.19 Tabelle 11: Durchschnittliche Größe eines Haushaltes nach Stadtteilen

Durchschnittliche Größe eines Haushaltes	2011	2012	2013	2014	2016
01 Mitte	1,55	1,55	1,53	1,52	1,53
02 Südstadt	1,63	1,63	1,62	1,61	1,68
03 Vorderer Westen	1,63	1,62	1,61	1,61	1,61
04 Wehlheiden	1,73	1,73	1,73	1,71	1,71
05 Bad Wilhelmshöhe	2,01	2,02	1,95	1,95	2,01
06 Brasselsberg	2,01	2,01	2,00	1,99	2,03
07 Süsterfeld / Helleböhn	2,08	2,05	2,04	2,00	2,00
08 Harleshausen	2,02	2,02	2,01	1,99	1,98
09 Kirchditmold	1,86	1,86	1,85	1,86	1,85
10 Rothenditmold	1,84	1,84	1,80	1,80	1,79
11 Nord (Holland)	1,88	1,84	1,78	1,77	1,77
12 Philippinenhof / Warteberg	2,18	2,18	2,15	2,13	2,12
13 Fasanenhof	1,95	1,83	1,82	1,83	1,90
14 Wesertor	1,72	1,69	1,62	1,60	1,60
15 Wolfsanger / Hasenhecke	2,02	2,03	2,03	2,02	2,00
16 Bettenhausen	1,99	2,00	1,99	1,97	1,94
17 Forstfeld	2,04	2,01	2,01	2,03	2,04
18 Waldau	2,36	2,34	2,34	2,33	2,29
19 Niederzwehren	1,95	1,93	1,92	1,91	1,93
20 Oberzwehren	2,21	2,19	2,16	2,15	2,12
21 Nordshausen	2,08	2,05	2,04	2,01	2,01
22 Jungfernkopf	2,19	2,23	2,20	2,19	2,16
23 Unterneustadt	1,84	1,84	1,84	1,84	1,83
<b>Stadt Kassel insgesamt</b>	<b>1,90</b>	<b>1,88</b>	<b>1,86</b>	<b>1,85</b>	<b>1,86</b>

## 2.1.20 Grafik 8: Durchschnittliche Haushaltsgröße zum 31.12.2016

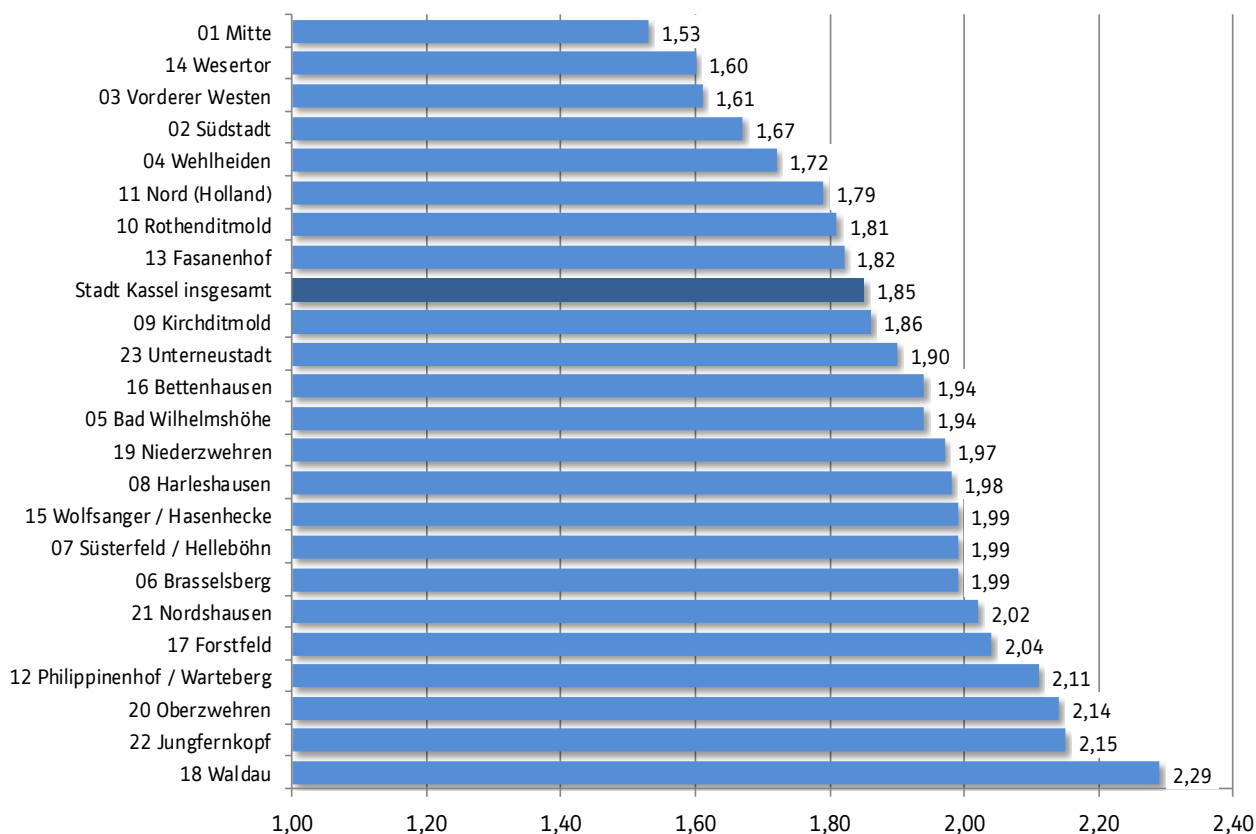

2.1.21 Karte 3: Durchschnittliche Haushaltsgröße zum 31.12.2016

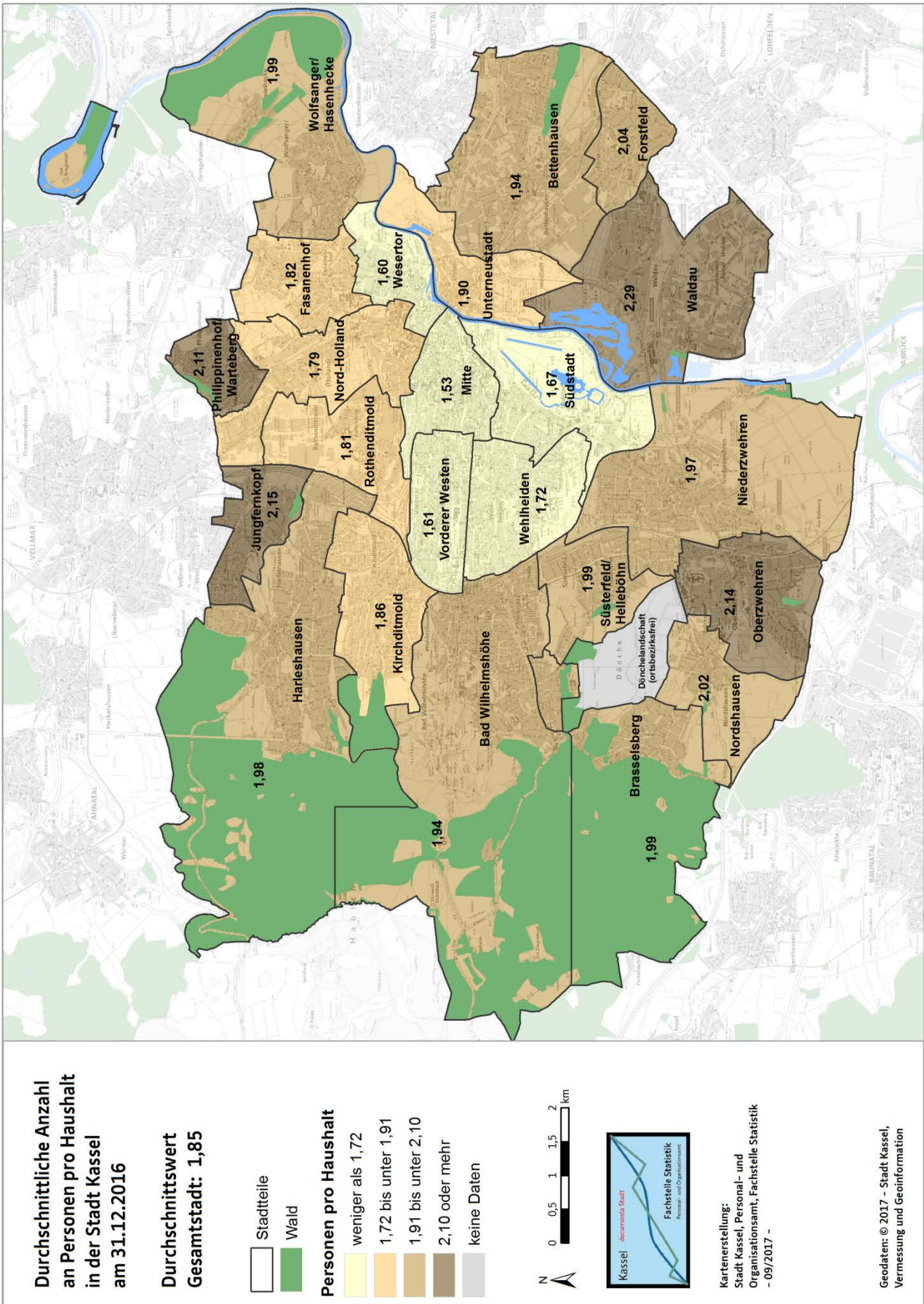

## 2.2.1 Tabelle 12: Natürliche Bevölkerungsbewegung

Natürliche Bevölkerungsbewegung	2012	2013	2014	2015	2016
Geburten insges.	1 764	1 796	1 853	1 834	2 021
Geburten / Deutsche	1 508	1 529	1 571	1 505	1 551
Geburten / Nichtdeutsche	256	267	282	329	470
Geburten / männlich	949	950	925	938	1 018
Geburten / nichtehelich	613	625	584	559	749
Sterbefälle insges.	2 084	2 188	2 060	2 124	2 119
Sterbefälle / Deutsche	1 995	2 058	1 958	2 021	2 007
Sterbefälle / Nichtdeutsche	89	130	102	103	112
Sterbefälle / männlich	976	997	986	1 010	1 016
Sterbefälle / unter 1 Jahr	5	5	3	4	4

## 2.2.2 Tabelle 13: Räumliche Bevölkerungsbewegung

Räumliche Bevölkerungsbewegung	2012	2013	2014	2015	2016
<b>Zuzüge insgesamt</b>	<b>14 092</b>	<b>15 042</b>	<b>15 250</b>	<b>17 477</b>	<b>17 263</b>
Zuzüge / Deutsche	9 272	9 483	9 514	9 504	8 524
Zuzüge / Nichtdeutsche	4 820	5 559	5 736	7 973	8 739
Zuzüge / männlich	7 659	8 233	8 295	9 854	9 447
Zuzüge / weiblich	6 433	6 809	6 955	7 623	7 816
Zuzüge aus dem Gebiet des ZRK*	1 986	2 180	2 152	2 340	2 218
Zuzüge aus dem restl. Landkreis Kassel	861	1 001	929	980	948
Zuzüge aus dem restl. Nordhessen**	1 794	1 896	1 841	1 926	2 070
Zuzüge aus der restl. Bundesrepublik	6 346	6 305	6 672	7 610	6 832
Zuzüge aus dem Ausland insges.	3 105	3 660	3 656	4 577	5 154
Zuzüge aus dem Ausland (Deutsche)	290	303	347	305	285
Zuzüge aus dem Ausland (Nichtdeutsche)	2 815	3 357	3 309	4 272	4 869
<b>Fortzüge insgesamt</b>	<b>12 395</b>	<b>13 299</b>	<b>14 558</b>	<b>13 515</b>	<b>16 072</b>
Fortzüge / Deutsche	9 232	9 639	10 516	9 865	9 787
Fortzüge / Nichtdeutsche	3 163	3 660	4 042	3 650	6 285
Fortzüge / männlich	6 564	7 247	7 835	7 269	8 891
Fortzüge / weiblich	5 831	6 052	6 723	6 246	7 181
Fortzüge in das Gebiet des ZRK*	2 350	2 532	2 755	2 884	2 981
Fortzüge in den restl. Landkreis Kassel	855	924	1 017	969	1 046
Fortzüge in das restl. Nordhessen**	1 183	1 251	1 450	1 387	1 672
Fortzüge in die restl. Bundesrepublik	8 007	7 210	7 768	5 690	6 837
Fortzüge in das Ausland insges.	1 295	1 382	1 568	1 389	1 446
Fortzüge in das Ausland (Deutsche)	340	367	393	341	347
Fortzüge in das Ausland (Nichtdeutsche)	955	1 015	1 175	1 048	1 099
<b>Umzüge innerhalb der Stadtgrenze insgesamt</b>	<b>14 812</b>	<b>15 275</b>	<b>15 797</b>	<b>16 303</b>	<b>16 255</b>

\* ZRK = Zweckverband Raum Kassel

\*\* ESW, HEF, KB, HR, FD

Hinweis: Für 2015 liegen nach einem Verfahrenswechsel im Einwohnerregister für den Zeitraum 1. bis 20. März keine Bewegungsdaten in einer auswertbaren Form vor.

2.2.3 Grafik 9: Wanderungssalden zum 31.12.2016

Wanderungssalden nach Altersgruppen

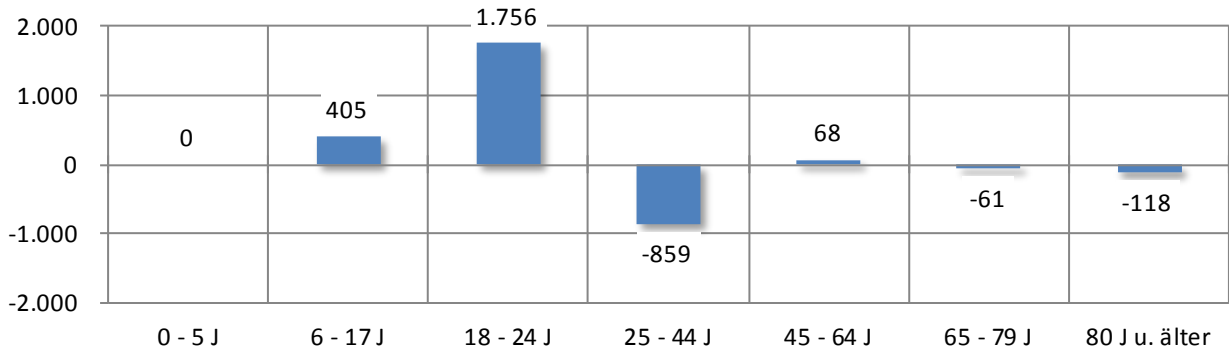

Wanderungssalden nach Raumbezug

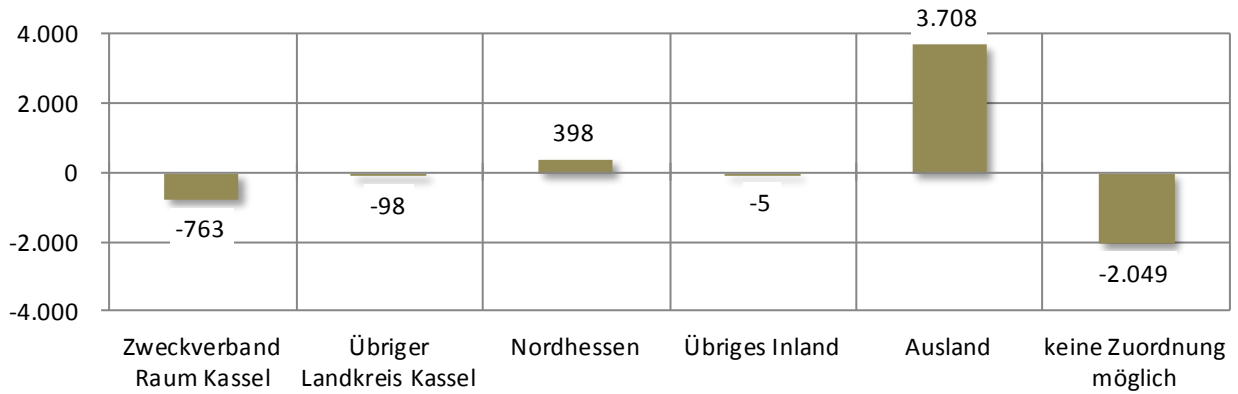

2.2.4 Grafik 10: Salden der Bevölkerungsbewegungen

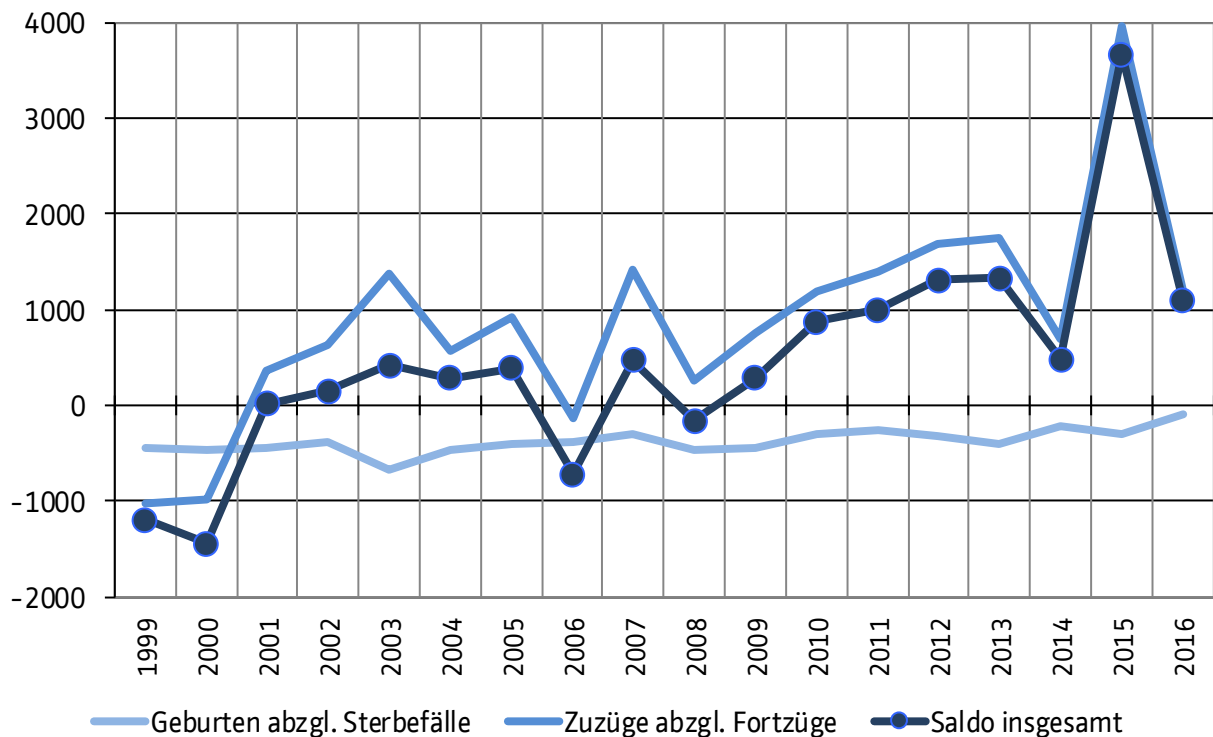

## 2.3.1 Tabelle 14: Prognose zur Bevölkerungsentwicklung bis 2040 (Obere Variante)

Prognose Bevölkerungsentwicklung	gesamt	männl.	weibl.	Anteil	
				männl.	weibl.
31.12.2014	198 043	96 138	101 905	48,5%	51,5%
31.12.2015	199 270	96 882	102 388	48,6%	51,4%
31.12.2016	199 728	97 202	102 526	48,7%	51,3%
31.12.2017	200 320	97 588	102 732	48,7%	51,3%
31.12.2018	200 763	97 885	102 878	48,8%	51,2%
31.12.2019	201 165	98 155	103 010	48,8%	51,2%
31.12.2020	201 529	98 394	103 135	48,8%	51,2%
31.12.2021	201 124	98 220	102 904	48,8%	51,2%
31.12.2022	200 868	98 115	102 753	48,8%	51,2%
31.12.2023	200 734	98 078	102 656	48,9%	51,1%
31.12.2024	200 642	99 235	101 407	49,5%	50,5%
31.12.2025	200 587	99 220	101 367	49,5%	50,5%
31.12.2026	199 859	98 890	100 969	49,5%	50,5%
31.12.2027	199 218	98 598	100 620	49,5%	50,5%
31.12.2028	198 654	98 316	100 338	49,5%	50,5%
31.12.2029	198 149	98 103	100 046	49,5%	50,5%
31.12.2030	197 700	97 907	99 793	49,5%	50,5%
31.12.2031	196 590	97 376	99 214	49,5%	50,5%
31.12.2032	195 588	96 892	98 696	49,5%	50,5%
31.12.2033	194 680	96 395	98 285	49,5%	50,5%
31.12.2034	193 846	98 064	95 782	50,6%	49,4%
31.12.2035	193 071	98 062	95 009	50,8%	49,2%
31.12.2036	191 648	97 697	93 951	51,0%	49,0%
31.12.2037	190 341	97 378	92 963	51,2%	48,8%
31.12.2038	189 125	97 097	92 028	51,3%	48,7%
31.12.2039	187 989	96 848	91 141	51,5%	48,5%
31.12.2040	186 922	96 632	90 290	51,7%	48,3%

## 2.3.2 Grafik 11: Bevölkerungsprognose (Obere Variante)

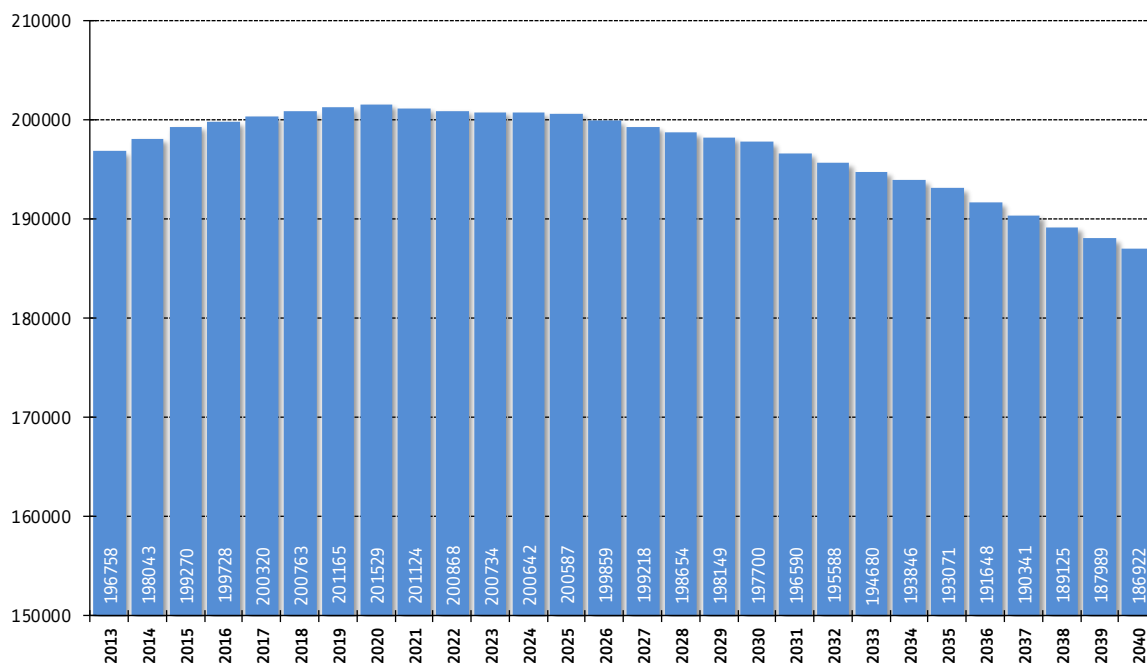

## 2.3.3 Tabelle 15: Prognose zur Entwicklung der Altersgruppen bis 2040

Prognose der Altersgruppenanteile	2025	2030	2035	2040	2040
0 - 5 Jahre	5,1%	5,0%	4,9%	4,9%	4,9%
6 - 17 Jahre	9,8%	9,9%	9,8%	9,8%	9,8%
18 - 20 Jahre	3,2%	3,2%	3,2%	3,2%	3,2%
21 - 24 Jahre	6,2%	6,1%	6,0%	6,0%	6,0%
25 - 64 Jahre	54,6%	53,5%	52,8%	52,6%	52,6%
65 - 74 Jahre	10,3%	11,3%	11,6%	11,1%	11,1%
75 - 84 Jahre	7,1%	7,3%	7,9%	8,7%	8,7%
85 Jahre und älter	3,7%	3,6%	3,7%	3,8%	3,8%

## 2.3.4 Grafik 12: Verteilung der Altersgruppen bis 2040

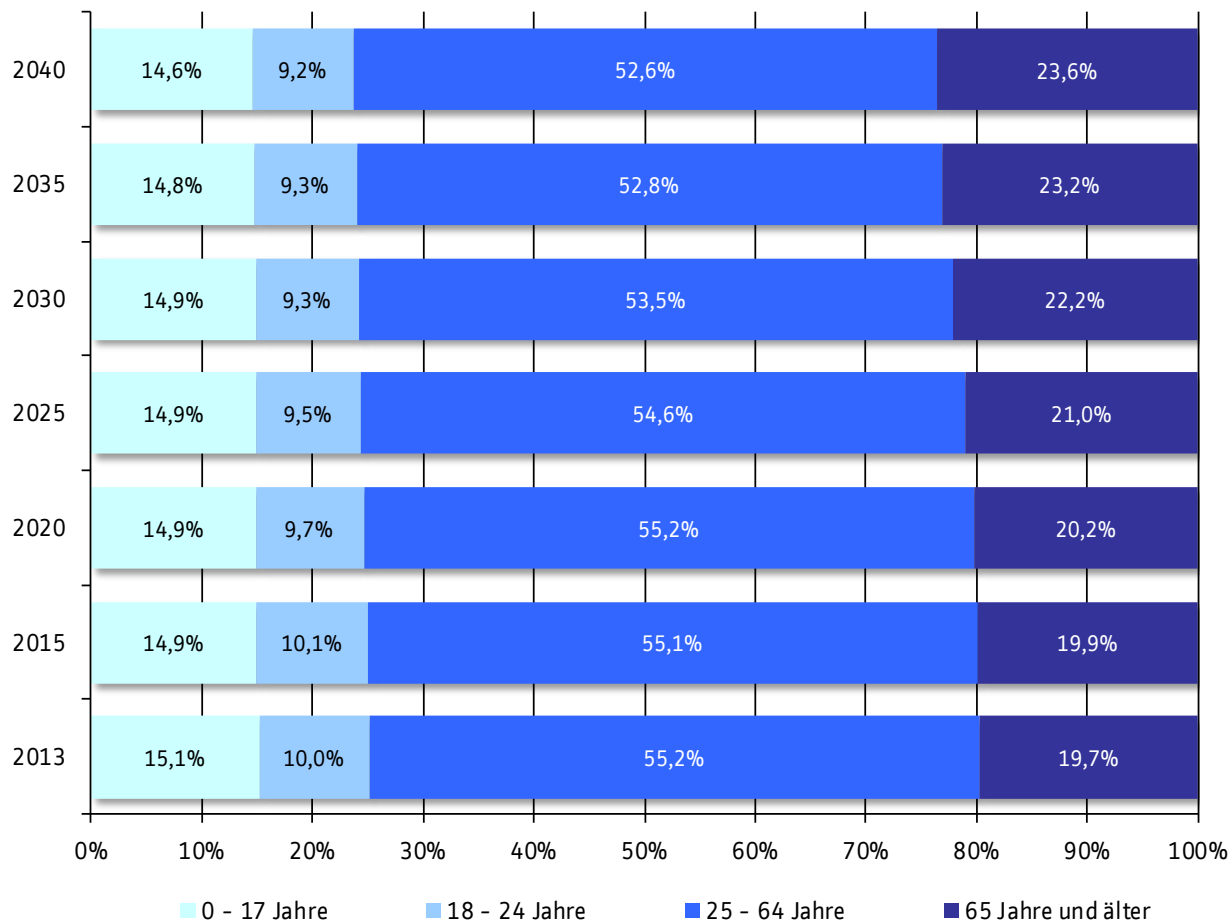

## 3. Arbeit und Soziales

### 3.1 Beschäftigung

Sozialversicherungspflichtig Beschäftigte am Arbeitsort und am Wohnort, Geringfügig Beschäftigte

### 3.2 Arbeitslosigkeit

Arbeitslosenquote, Arbeitslose nach Geschlecht, Herkunft und Altersgruppen

### 3.3 Leistungsbezug SGB II

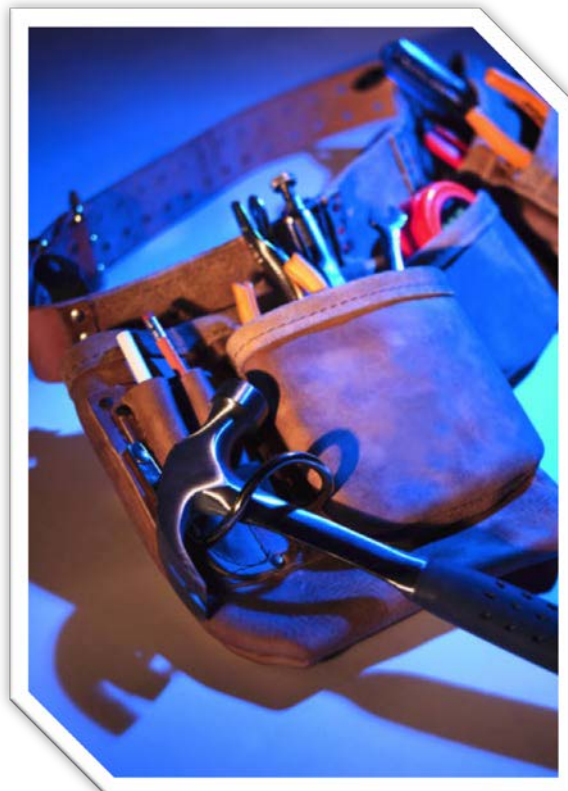

3.1.1 Tabelle 16: Sozialversicherungspflichtig Beschäftigte (Wohnort)

Sozialversicherungspflichtig Beschäftigte (Wohnort) zum 30.06. d. J.	2012	2013	2014	2015	2016
Beschäftigte insgesamt	62 475	63 674	65 333	67 393	69 021
darunter weiblich	29 045	29 610	30 247	31 213	31 851
<b>Anteil Beschäftigte nach Altersgruppen</b>					
unter 20 Jahre alt	1,5 %	1,4 %	1,6 %	1,6 %	...
20 bis unter 30 Jahre alt	23,2 %	23,0 %	22,6 %	22,9 %	...
30 bis unter 40 Jahre alt	22,7 %	22,9 %	23,1 %	23,4 %	...
40 bis unter 50 Jahre alt	26,6 %	25,7 %	24,5 %	23,4 %	...
50 oder mehr Jahre alt	26,1 %	27,1 %	28,2 %	28,7 %	...
<b>Anteil Beschäftigte nach Ausbildung</b>					
ohne abgeschl. Berufsausbildung	.	12,5 %	12,7 %	13,1 %	13,6 %
mit abgeschl. Berufsausbildung	.	54,4 %	54,6 %	54,4 %	53,9 %
Abschl. höhere Fach-, FH, Hochschule	.	18,5 %	19,3 %	20,0 %	20,8 %
<b>Anzahl Teilzeitbeschäftigte</b>					
Teilzeitschäftigte insgesamt	.	20 533	21 322	22 844	23 693
darunter weiblich	.	14 880	15 298	...	...
<b>Pendler über die Gemeindegrenze</b>					
Einpendler	60 673	60 074	61 900	61 489	62 155
Auspendler	20 954	21 579	22 305	23 623	24 687
Pendlersaldo	39 719	38 495	39 595	37 866	37 468

3.1.2 Grafik 13: Einpendler und Auspendler zum 30.06.2016

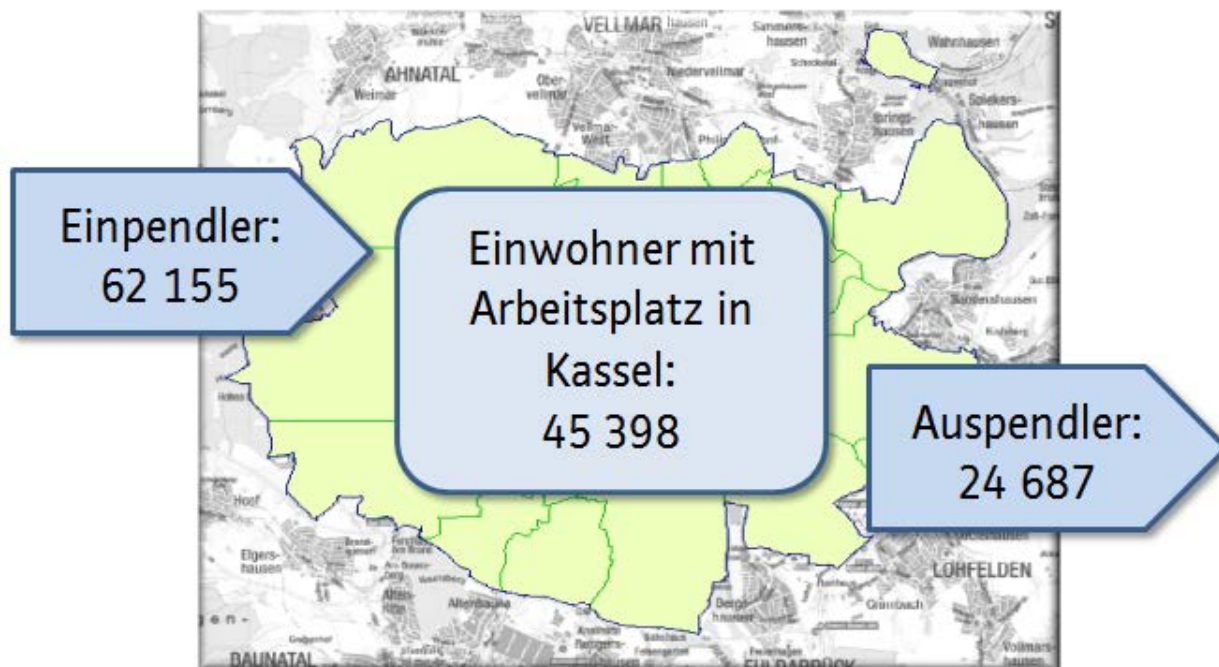

3.1.3 Grafik 14: Sozialversicherungspflichtig Beschäftigte (Wohnort) zum 30.06.2015 nach Altersgruppen

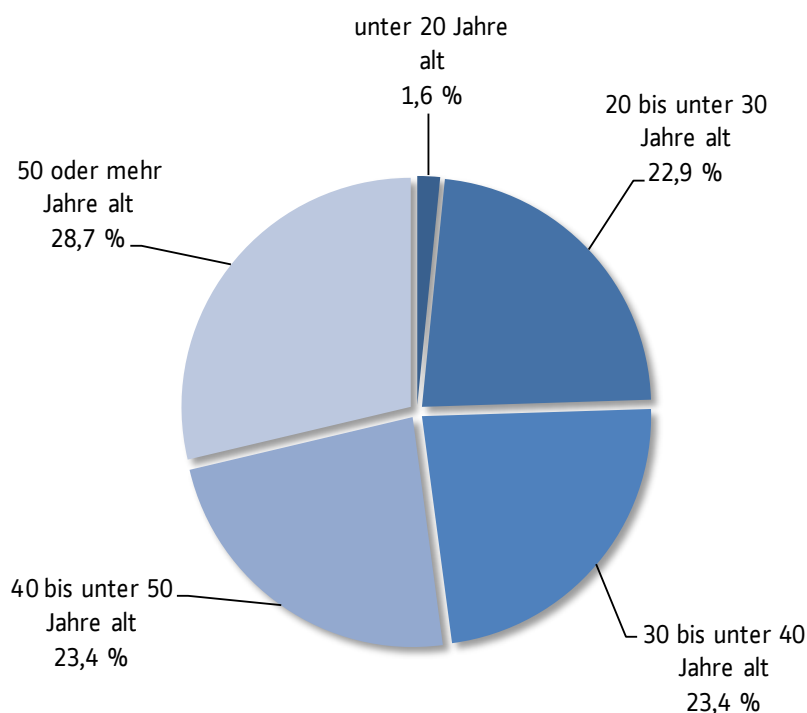

3.1.4 Tabelle 17: Sozialversicherungspflichtig Beschäftigte (Wohnort) nach Stadtteilen

Sozialversicherungspflichtig Beschäftigte (Wohnort) Stadtteile zum 31.12.d.J.	2 012	2013	2014	2015	2016
01 Mitte	2 937	3 106	3 151	3 290	3 381
02 Südstadt	2 610	2 740	2 783	2 876	2 955
03 Vorderer Westen	6 118	6 201	6 398	6 713	6 843
04 Wehlheiden	4 755	5 007	5 197	5 393	5 513
05 Bad Wilhelmshöhe	3 541	3 552	3 613	3 759	3 853
06 Brasselsberg	1 127	1 155	1 178	1 200	1 238
07 Süsterfeld / Helleböhn	1 827	1 799	1 894	1 899	1 918
08 Harleshausen	3 808	3 896	3 986	4 090	4 143
09 Kirchditmold	3 210	3 293	3 362	3 474	3 576
10 Rothenditmold	1 891	1 976	2 067	2 196	2 206
11 Nord (Holland)	3 897	3 993	4 174	4 579	4 773
12 Philippinenhof / Wartenberg	1 234	1 241	1 274	1 362	1 372
13 Fasanenhof	2 713	2 812	2 862	2 993	2 998
14 Wesertor	2 661	2 765	2 832	3 015	3 169
15 Wolfsanger / Hasenhecke	2 363	2 429	2 528	2 597	2 590
16 Bettenhausen	2 991	2 995	3 110	3 182	3 244
17 Forstfeld	2 133	2 177	2 192	2 289	2 296
18 Waldau	2 108	2 112	2 200	2 235	2 291
19 Niedierzwehren	3 829	3 856	3 925	4 064	4 165
20 Oberzwehren	4 031	3 996	4 125	4 296	4 332
21 Nordshausen	687	676	682	704	705
22 Jungfernkopf	1 199	1 226	1 286	1 317	1 335
23 Unterneustadt	1 419	1 422	1 493	1 596	1 587
ohne Zuordnung	55	65	157	147	150
<b>Stadt Kassel insgesamt</b>	<b>63 144</b>	<b>64 490</b>	<b>66 469</b>	<b>69 266</b>	<b>70 633</b>

### 3.1.5 Tabelle 18: Sozialversicherungspflichtig Beschäftigte (Wohnort) nach Stadtteilen

Sozialversicherungspflichtig Beschäftigte (Wohnort) Stadtteile zum 31.12. 2016	Insgesamt	Männer	Frauen	Deutsche	Nicht- deutsche
01 Mitte	3 381	1 798	1 583	2 884	497
02 Südstadt	2 955	1 545	1 410	2 667	288
03 Vorderer Westen	6 843	3 407	3 436	6 314	529
04 Wehlheiden	5 513	2 778	2 735	5 110	403
05 Bad Wilhelmshöhe	3 853	1 850	2 003	3 547	306
06 Brasselsberg	1 238	608	630	1 171	67
07 Süsterfeld / Helleböhn	1 918	1 032	886	1 730	188
08 Harleshausen	4 143	2 078	2 065	3 892	251
09 Kirchditmold	3 576	1 819	1 757	3 276	300
10 Rothenditmold	2 206	1 291	915	1 616	590
11 Nord (Holland)	4 773	2 961	1 812	3 199	1 574
12 Philippinenhof / Warteberg	1 372	785	587	1 177	195
13 Fasanenhof	2 998	1 563	1 435	2 571	427
14 Wesertor	3 169	1 901	1 268	2 271	898
15 Wolfsanger / Hasenhecke	2 590	1 340	1 250	2 378	212
16 Bettenhausen	3 244	1 862	1 382	2 730	514
17 Forstfeld	2 296	1 296	1 000	1 998	298
18 Waldau	2 291	1 288	1 003	1 945	346
19 Niederzwehren	4 165	2 191	1 974	3 720	445
20 Oberzwehren	4 332	2 488	1 844	3 655	677
21 Nordshausen	705	376	329	669	36
22 Jungfernkopf	1 335	687	648	1 261	74
23 Unterneustadt	1 587	911	676	1 334	253
ohne Zuordnung	150	76	74	131	19
<b>Stadt Kassel insgesamt</b>	<b>70 633</b>	<b>37 931</b>	<b>32 702</b>	<b>61 246</b>	<b>9 387</b>

### 3.1.6 Grafik 15: Sozialversicherungspflichtig Beschäftigte (Wohnort) zum 31.12.2016

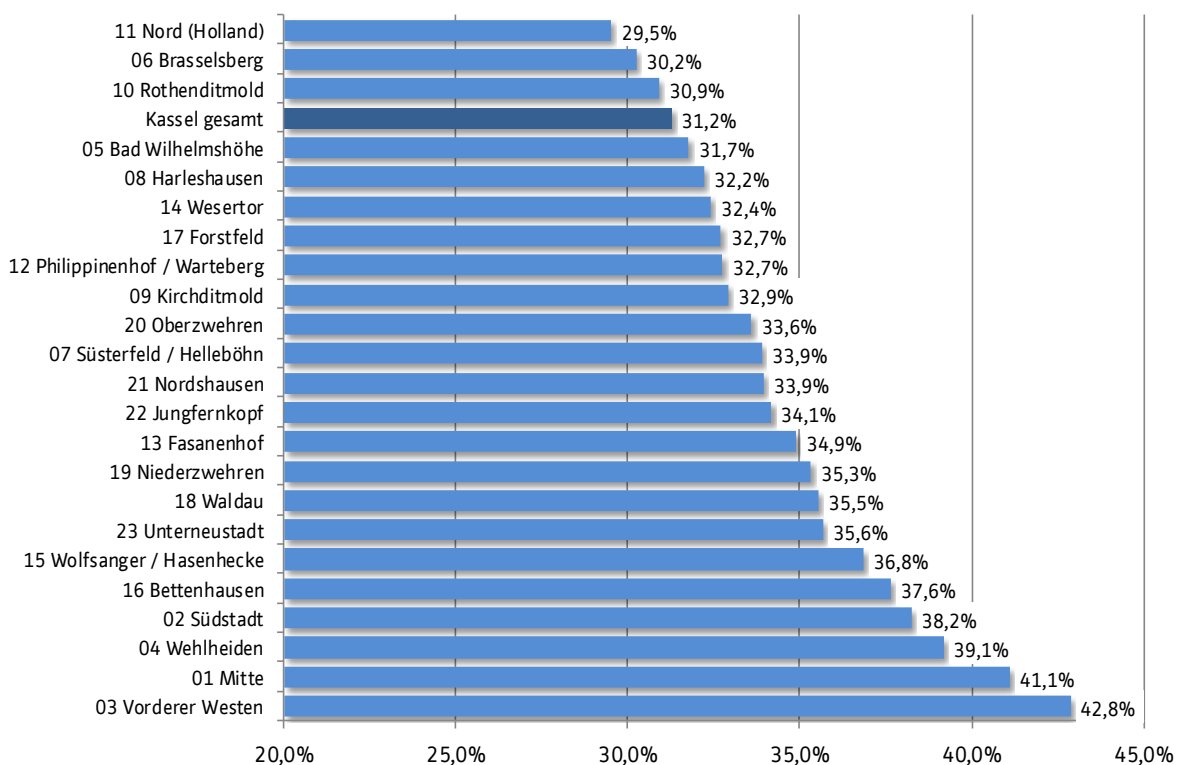

3.1.7 Karte 4: Sozialversicherungspflichtig Beschäftigte (Wohnort) zum 31.12.2016

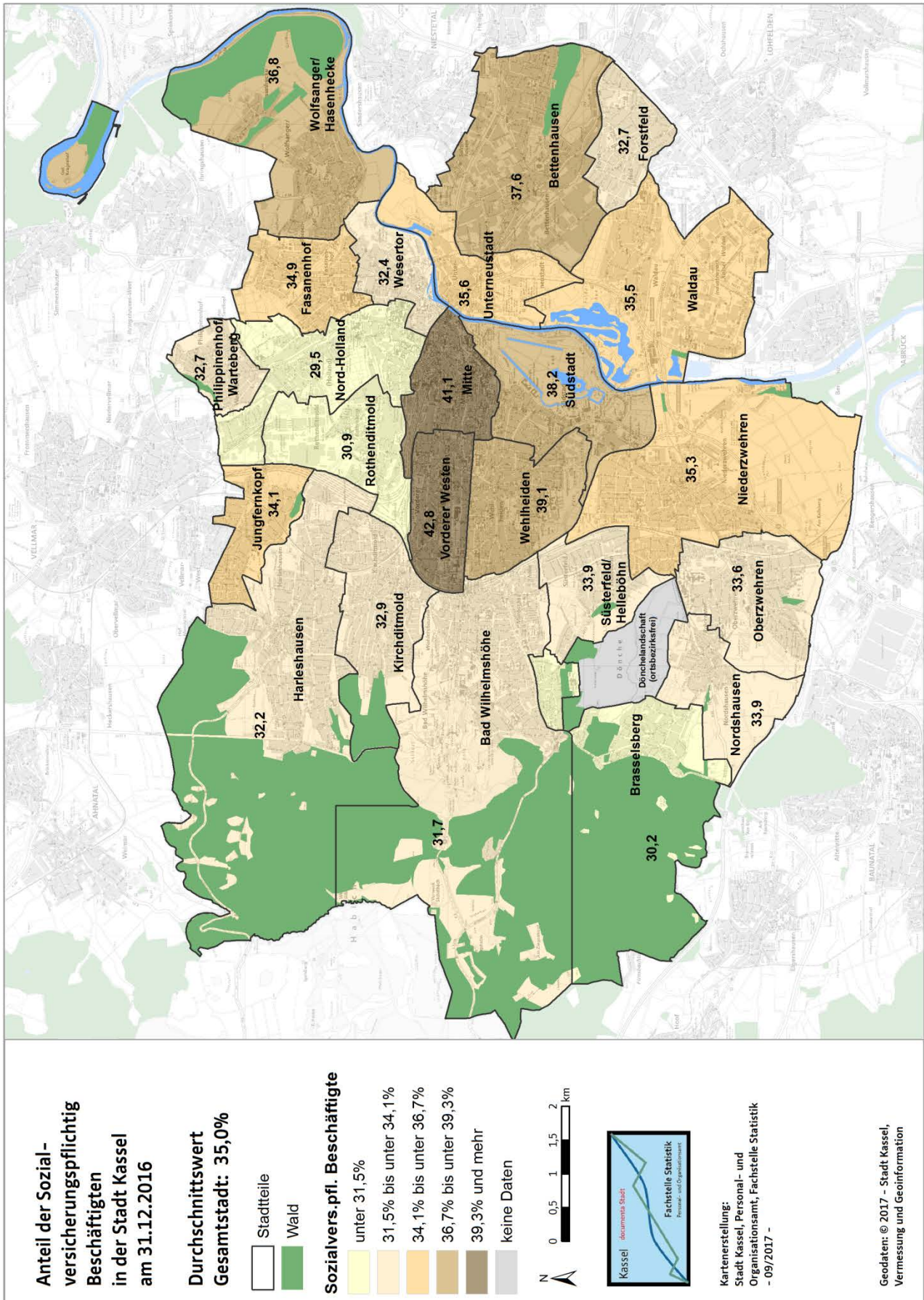

3.1.8 Tabelle 19: Sozialversicherungspflichtig Beschäftigte (Wohnort) nach Stadtteilen und Altersgruppen

Sozialversicherungspflichtig Beschäftigte (Wohnort) Stadtteile zum 31.12.2016	Insgesamt	unter 20 J.	20 J bis unter 25 J.	25 J. und älter
01 Mitte	3 381	34	373	2 974
02 Südstadt	2 955	37	238	2 680
03 Vorderer Westen	6 843	67	483	6 293
04 Wehlheiden	5 513	85	444	4 984
05 Bad Wilhelmshöhe	3 853	51	203	3 599
06 Brasselsberg	1 238	20	57	1 161
07 Süsterfeld / Helleböhn	1 918	42	160	1 716
08 Harleshausen	4 143	61	273	3 809
09 Kirchditmold	3 576	68	241	3 267
10 Rothenditmold	2 206	71	223	1 912
11 Nord (Holland)	4 773	134	724	3 915
12 Philippinenhof / Warteberg	1 372	44	134	1 194
13 Fasänenhof	2 998	59	267	2 672
14 Wesertor	3 169	76	445	2 648
15 Wolfsanger / Hasenhecke	2 590	61	187	2 342
16 Bettenhausen	3 244	76	307	2 861
17 Forstfeld	2 296	69	203	2 024
18 Waldau	2 291	75	184	2 032
19 Niederzwehren	4 165	89	336	3 740
20 Oberzwehren	4 332	116	429	3 787
21 Nordshausen	705	9	44	652
22 Jungfernkopf	1 335	31	78	1 226
23 Unterneustadt	1 587	39	133	1 415
ohne Zuordnung	150	.	7	140
<b>Stadt Kassel insgesamt</b>	<b>70 633</b>	<b>1 417</b>	<b>6 173</b>	<b>63 043</b>

3.1.9 Grafik 16: Sozialversicherungspflichtig und Geringfügig Beschäftigte (Wohnort) zum 30.06. d. J.

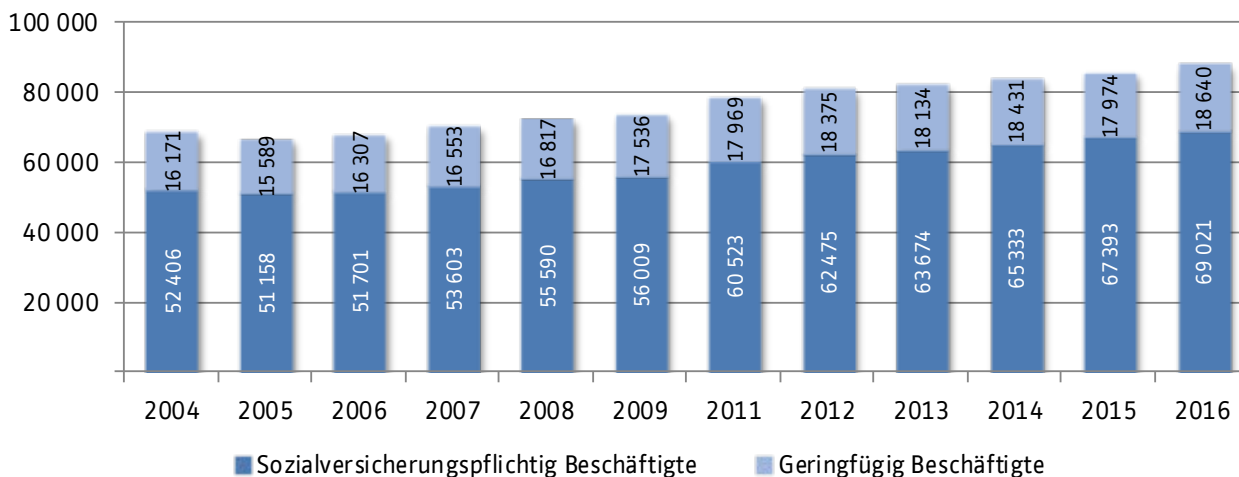

## 3.1.10 Tabelle 20: Geringfügig entlohnte Beschäftigte (Wohnort)

Geringfügig entlohnte Beschäftigte (Wohnort) zum 30.06. d. J.	2 012	2013	2014	2015	2016
Beschäftigte insgesamt	18 375	18 134	18 431	17 974	18 640
davon Beschäftigte ausschließlich	12 207	13 271	13 237	12 761	13 297
davon Beschäftigte im Nebenjob	6 168	4 863	5 194	5 213	5 343

## 3.1.11 Tabelle 21: Sozialversicherungspflichtig Beschäftigte (Arbeitsort)

Sozialversicherungspflichtig Beschäftigte (Arbeitsort) zum 30.06. d. J.	2012	2013	2014	2015	2016
Beschäftigte insgesamt	102 194	101 710	105 050	105 290	106 530
darunter weiblich	47 936	48 403	49 318	50 492	51 272
<b>Beschäftigte nach Wirtschaftsabschnitten</b>					
Land- u. Forstwirtschaft	57	53	49	49	52
darunter weiblich	33	25	27	...	...
Produzierendes Gewerbe	22 621	23 656	23 521	22 891	22 646
darunter weiblich	4 295	4 583	4 381	...	...
Handel, Gastgewerbe und Verkehr	22 729	21 646	21 713	22 811	22 922
darunter weiblich	10 042	9 910	9 952	...	...
Finanzen, Vermietung, Unternehmensdienstl.	22 819	22 714	25 077	24 064	24 097
darunter weiblich	10 114	10 453	10 956	...	...
Öffentliche und private Dienstleister	33 852	33 480	34 690	35 475	36 813
darunter weiblich	23 421	23 384	24 002	...	...

## 3.1.12 Tabelle 22: Geringfügig entlohnte Beschäftigte (Arbeitsort)

Geringfügig entlohnte Beschäftigte (Arbeitsort) zum 30.06. d. J.	2 012	2013	2014	2015	2016
Beschäftigte insgesamt	23 733	22 843	23 893	22 972	24 682
davon Beschäftigte ausschließlich	15 474	16 374	17 147	16 222	17 533
davon Beschäftigte im Nebenjob	8 259	6 469	6 746	6 750	7 149

## 3.1.13 Grafik 17: Sozialversicherungspflichtig Beschäftigte nach Wirtschaftsabschnitten (Arbeitsort) zum 30.06. d.J.

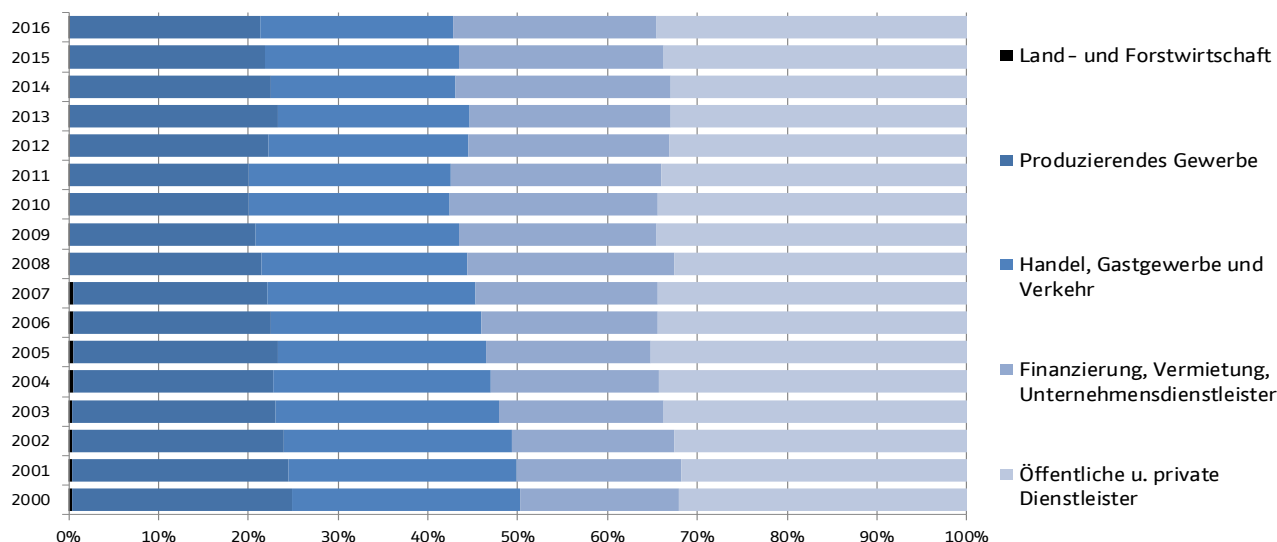

3.2.1 Tabelle 23: Arbeitslosenquote

Arbeitslosenquote zum 30.06. d. J.	2 012	2013	2014	2015	2016
01 Mitte	13,5 %	12,0 %	11,8 %	10,7 %	12,0 %
02 Südstadt	8,2 %	7,4 %	7,7 %	7,5 %	7,6 %
03 Vorderer Westen	6,6 %	5,4 %	5,4 %	5,0 %	4,9 %
04 Wehlheiden	6,4 %	5,8 %	6,2 %	6,1 %	5,6 %
05 Bad Wilhelmshöhe	4,2 %	4,1 %	4,2 %	3,7 %	3,3 %
06 Brasselsberg	3,1 %	2,9 %	2,2 %	2,4 %	2,3 %
07 Süsterfeld / Helleböhn	11,4 %	8,9 %	10,4 %	9,0 %	10,6 %
08 Harleshausen	4,4 %	4,2 %	3,9 %	3,9 %	3,8 %
09 Kirchditmold	7,8 %	6,4 %	7,4 %	6,9 %	5,9 %
10 Rothenditmold	20,8 %	19,1 %	19,1 %	18,0 %	19,6 %
11 Nord (Holland)	20,8 %	18,0 %	19,7 %	19,0 %	18,8 %
12 Philippinenhof / Warteburg	12,3 %	12,0 %	11,5 %	9,4 %	10,6 %
13 Fasanenhof	11,6 %	9,6 %	9,7 %	9,1 %	9,5 %
14 Wesertor	19,0 %	17,3 %	17,4 %	17,5 %	17,4 %
15 Wolfsanger / Hasenhecke	8,4 %	6,8 %	6,9 %	6,0 %	6,8 %
16 Bettenhausen	10,8 %	11,3 %	12,1 %	12,2 %	11,0 %
17 Forstfeld	12,6 %	12,0 %	12,6 %	11,7 %	11,0 %
18 Waldau	11,1 %	11,2 %	11,0 %	10,8 %	10,2 %
19 Niedierzwehren	6,8 %	6,4 %	6,7 %	6,0 %	6,3 %
20 Oberzwehren	13,1 %	10,8 %	13,1 %	12,4 %	10,8 %
21 Nordshausen	4,3 %	4,0 %	4,3 %	4,7 %	3,8 %
22 Jungfernkopf	3,2 %	2,6 %	3,2 %	2,7 %	2,3 %
23 Unterneustadt	15,1 %	12,4 %	10,9 %	11,5 %	10,6 %
<b>Stadt Kassel insgesamt</b>	<b>10,4 %</b>	<b>9,2 %</b>	<b>9,6 %</b>	<b>9,2 %</b>	<b>9,1 %</b>

3.2.2 Grafik 18: Arbeitslosenquote zum 30.06.2016

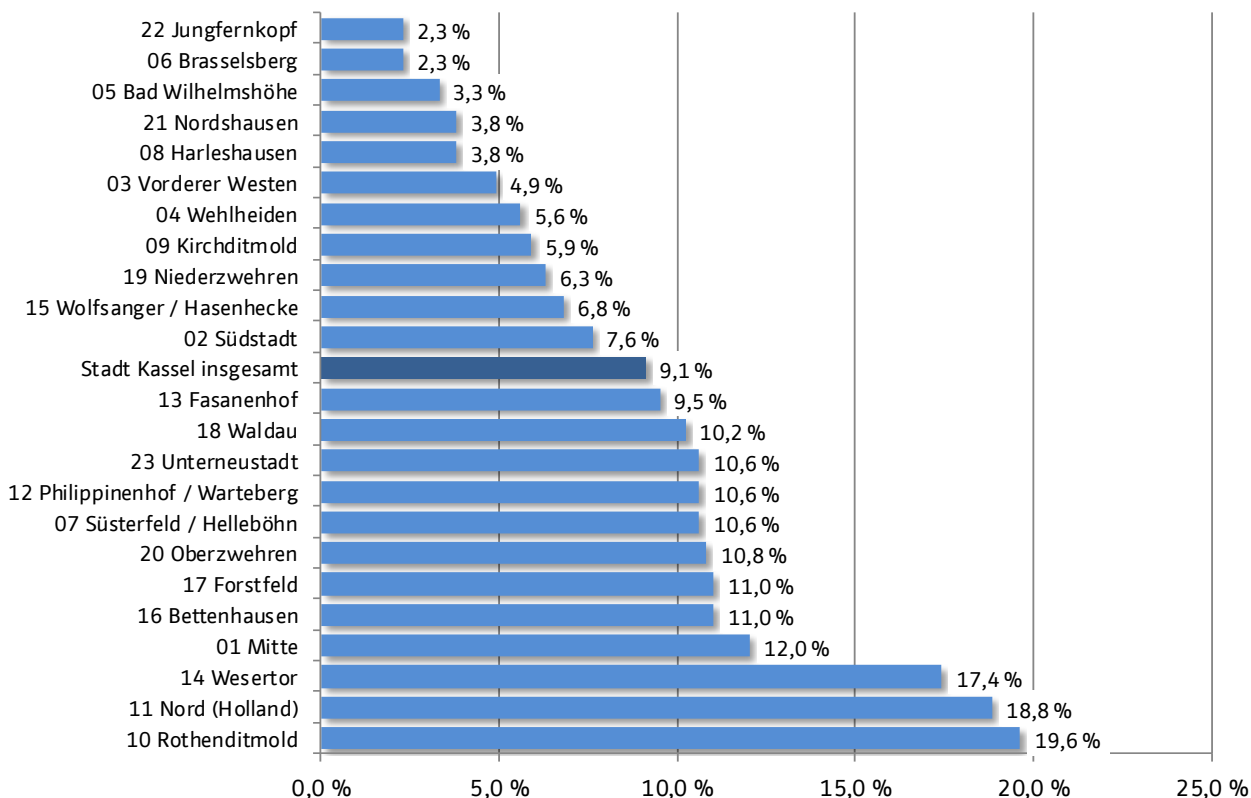

3.2.3 Karte 5: Arbeitslosenquote zum 30.06.2016

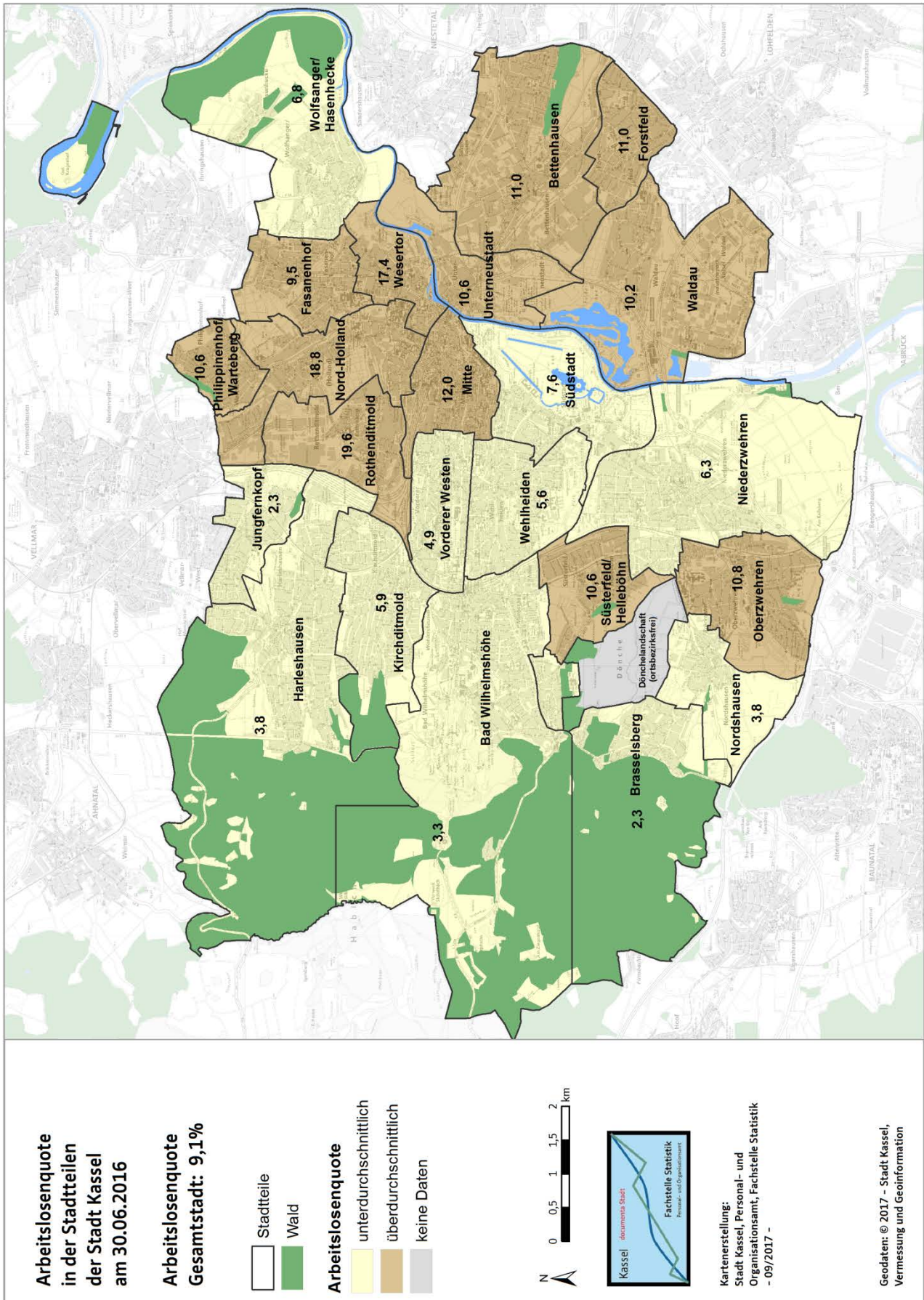

3.2.4 Grafik 19: Entwicklung der Arbeitslosenquote seit 2005 (Jahresdurchschnittswerte)

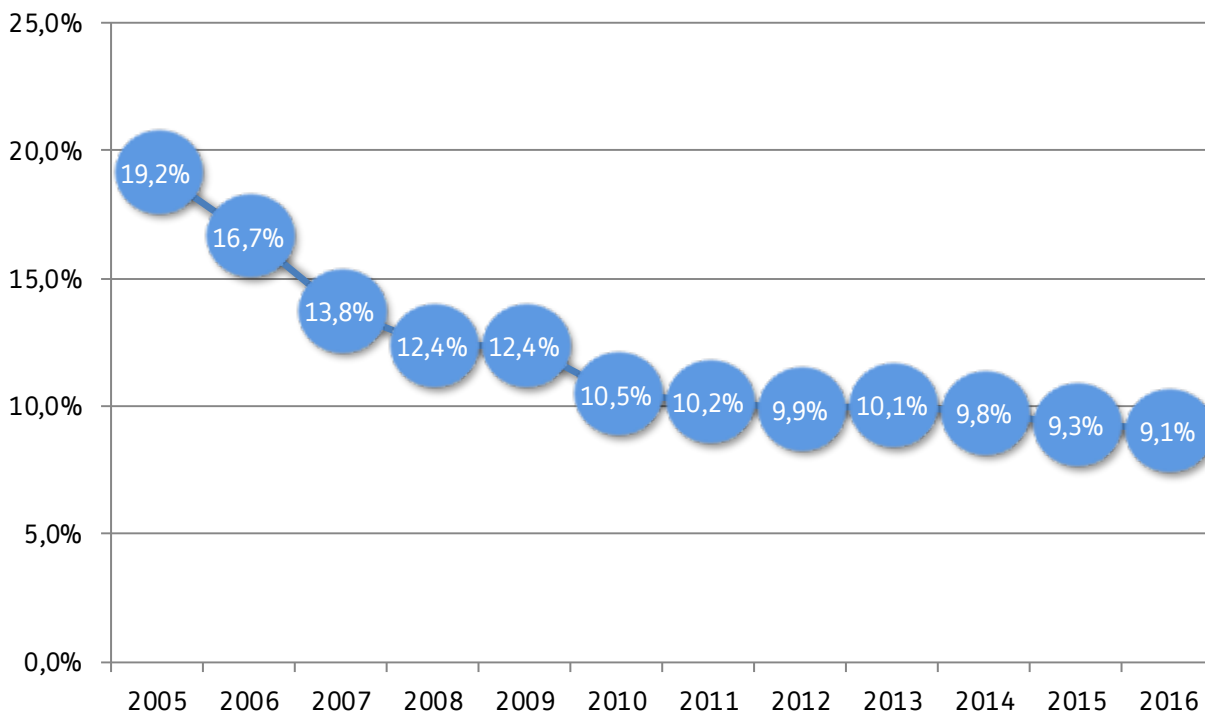

3.2.5 Tabelle 24: Arbeitslose nach Geschlecht und Herkunft

Arbeitslose nach Geschlecht und Herkunft zum 30.06.2016	Insgesamt	Männer	Frauen	Deutsche	Nicht-deutsche
01 Mitte	514	306	208	364	150
02 Südstadt	309	190	119	228	81
03 Vorderer Westen	410	232	178	364	46
04 Wehlheiden	411	227	184	316	95
05 Bad Wilhelmshöhe	216	112	104	181	35
06 Brasselsberg	50	30	20	43	7
07 Süsterfeld / Helleböhn	316	138	178	244	72
08 Harleshausen	255	123	132	208	44
09 Kirchditmold	329	175	154	255	73
10 Rothenditmold	714	427	287	473	240
11 Nord (Holland)	1 543	908	635	791	752
12 Philippinenhof / Wartenberg	228	121	107	155	73
13 Fasanenhof	425	254	171	301	124
14 Wesertor	873	549	324	528	343
15 Wolfsanger / Hasenhecke	248	120	128	196	51
16 Bettenhausen	488	281	207	338	150
17 Forstfeld	402	220	182	317	84
18 Waldau	344	159	185	242	102
19 Niederzwehren	381	190	191	289	92
20 Oberzwehren	715	353	362	487	228
21 Nordshausen	41	22	19	34	7
22 Jungfernkopf	46	26	20	38	8
23 Unterneustadt	238	132	106	176	62
ohne Zuordnung	16	8	8	11	5
<b>Stadt Kassel insgesamt</b>	<b>9 512</b>	<b>5 303</b>	<b>4 209</b>	<b>6 579</b>	<b>2 924</b>

3.2.6 Tabelle 25: Arbeitslose nach ausgewählten Altersgruppen

Arbeitslose nach Altersgruppen zum 30.06.2016	unter 20 J.	zw. 20 J. und 25 J.	unter 25 J.	55 J. und älter
01 Mitte	13	31	44	81
02 Südstadt	4	24	28	49
03 Vorderer Westen	5	22	27	84
04 Wehlheiden	7	28	35	80
05 Bad Wilhelmshöhe	4	16	20	47
06 Brasselsberg	0	.	.	18
07 Süsterfeld / Helleböhn	4	16	20	88
08 Harleshausen	6	20	26	65
09 Kirchditmold	.	22	24	65
10 Rothenditmold	10	63	73	108
11 Nord (Holland)	28	131	159	221
12 Philippinenhof / Warteberg	8	17	25	44
13 Fasanenhof	7	38	45	71
14 Wesertor	28	78	106	141
15 Wolfsanger / Hasenhecke	8	11	19	63
16 Bettenhausen	7	40	47	81
17 Forstfeld	9	37	46	77
18 Waldau	8	21	29	85
19 Niederzwehren	5	33	38	77
20 Oberzwehren	16	64	80	157
21 Nordshausen	0	0	0	12
22 Jungfernkopf	0	.	.	11
23 Unterneustadt	7	19	26	45
ohne Zuordnung	0	.	.	.
<b>Stadt Kassel insgesamt</b>	<b>186</b>	<b>736</b>	<b>922</b>	<b>1772</b>

3.2.6 Grafik 20: Arbeitslose nach Altersgruppen zum 30.06.2016

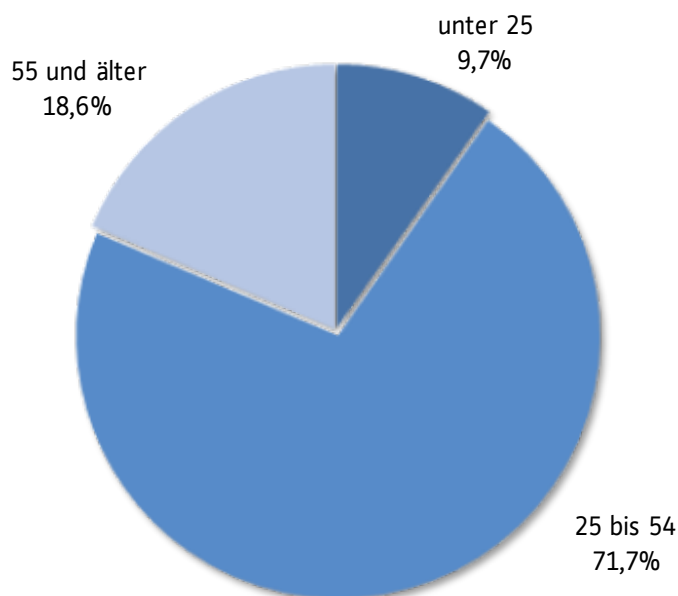

### 3.3.1 Tabelle 26: Bedarfsgemeinschaften im Leistungsbezug SGB II

<b>Bedarfsgemeinschaften im Leistungsbezug</b>					
<b>nach SGB II zum 15.12. d. J.</b>	<b>2012</b>	<b>2013</b>	<b>2014</b>	<b>2015</b>	<b>2016</b>
Bedarfsgemeinschaften (BG) insgesamt	11 263	11 330	11 432	11 474	12 264
davon BG Single	6 015	6 005	5 990	6 038	6 597
davon BG Alleinerziehende	2 011	2 096	2 110	2 036	2 041
davon Partner-BG ohne Kinder	1 238	1 230	1 235	1 216	1 204
davon Partner-BG mit Kindern	1 683	1 740	1 850	1 958	2 199
davon Sonstige BG	271	259	247	226	223

### 3.3.2 Tabelle 27: Bedarfsgemeinschaften im Leistungsbezug SGB II nach Stadtteilen

<b>Bedarfsgemeinschaften im Leistungsbezug</b>					
<b>SGB II zum 15.12. d. J. nach Stadtteilen</b>	<b>2012</b>	<b>2013</b>	<b>2014</b>	<b>2015</b>	<b>2016</b>
01 Mitte	588	577	569	558	591
02 Südstadt	326	322	325	349	404
03 Vorderer Westen	486	464	456	437	423
04 Wehlheiden	477	494	477	507	485
05 Bad Wilhelmshöhe	228	245	227	233	211
06 Brasselsberg	33	35	31	41	32
07 Süsterfeld / Helleböhn	383	408	401	378	384
08 Harleshausen	263	257	255	270	286
09 Kirchditmold	450	445	462	453	495
10 Rothenditmold	907	913	927	923	1 044
11 Nord (Holland)	1 732	1 805	1 869	1 891	2 061
12 Philippinenhof / Warteberg	282	270	281	262	291
13 Fasanenhof	531	513	501	495	521
14 Wesertor	1 032	1 058	1 061	1 104	1 181
15 Wolfsanger / Hasenhecke	261	261	261	257	263
16 Bettenhausen	501	517	553	581	665
17 Forstfeld	491	469	502	501	537
18 Waldau	421	431	426	416	422
19 Niederzwehren	431	437	398	392	424
20 Oberzwehren	1 028	1 009	1 037	1 006	1 071
21 Nordshausen	32	44	47	40	43
22 Jungfernkopf	46	36	40	43	47
23 Unterneustadt	306	298	292	299	332
ohne Zuordnung	28	22	34	38	51
<b>Stadt Kassel insgesamt</b>	<b>11 263</b>	<b>11 330</b>	<b>11 432</b>	<b>11 474</b>	<b>12 264</b>

### 3.3.3 Tabelle 28: Personen im Leistungsbezug SGB II

<b>Leistungsempfänger (Personen) nach SGB II zum 15.12. d. J.</b>	<b>2012</b>	<b>2013</b>	<b>2014</b>	<b>2015</b>	<b>2016</b>
Leistungsempfänger insgesamt	20 576	20 837	21 447	21 598	23 283
Leistungsempfänger männlich	10 135	10 246	10 551	10 716	11 842
Leistungsempfänger weiblich	10 441	10 591	10 896	10 882	11 441
Leistungsempfänger deutsch	14 939	15 000	14 929	14 678	14 235
Leistungsempfänger nichtdeutsch	5 636	5 836	6 517	6 920	9 048
Leistungsempfänger mit Erwerbseinkommen	4 172	4 118	4 195	4 164	4 308
Leistungsempfänger unter 18 Jahren	6 337	6 570	6 881	6 904	7 482
Leistungsempfänger 18 – 24 Jahre	1 874	1 822	1 835	1 874	2 328
Leistungsempfänger 25 – 54 Jahre	9 698	9 884	10 211	10 379	11 010
Leistungsempfänger 55 Jahre und älter	2 667	2 561	2 520	2 441	2 463

### 3.3.4 Tabelle 29: Personen im Leistungsbezug SGB II nach Stadtteilen

<b>Leistungsempfänger nach SGB II zum 15.12. d. J. nach Stadtteilen</b>	<b>2012</b>	<b>2013</b>	<b>2014</b>	<b>2015</b>	<b>2016</b>
01 Mitte	905	872	856	891	948
02 Südstadt	562	542	545	559	697
03 Vorderer Westen	755	713	702	669	672
04 Wehlheiden	769	792	772	808	802
05 Bad Wilhelmshöhe	367	412	407	407	392
06 Brasselsberg	57	56	48	84	62
07 Süsterfeld / Helleböhn	774	821	816	777	778
08 Harleshausen	490	488	475	516	597
09 Kirchditmold	751	785	855	822	929
10 Rothenditmold	1 615	1 644	1 696	1 715	1 980
11 Nord (Holland)	3 242	3 391	3 644	3 784	4 147
12 Philippinenhof / Warteberg	550	526	567	547	578
13 Fasanenhof	978	925	912	902	956
14 Wesertor	1 657	1 770	1 815	1 885	1 951
15 Wolfsanger / Hasenhecke	522	511	498	480	489
16 Bettenhausen	978	1 010	1 125	1 182	1 369
17 Forstfeld	951	961	1 020	1 000	1 086
18 Waldau	912	960	997	988	956
19 Niederrzwehren	754	735	668	680	731
20 Oberzwehren	2 254	2 195	2 268	2 139	2 274
21 Nordshausen	55	73	76	70	80
22 Jungfernkopf	79	57	67	73	81
23 Unterneustadt	544	559	558	563	650
ohne Zuordnung	55	39	60	57	78
<b>Stadt Kassel insgesamt</b>	<b>20 576</b>	<b>20 837</b>	<b>21 447</b>	<b>21 598</b>	<b>23 283</b>

## 4. Wohnungs- und Bauwesen

### 4.1 Bestand an Wohngebäuden und Wohnungen

### 4.2 Baugenehmigungen

### 4.3 Baufertigstellungen



## 4.1.1 Tabelle 30: Bestand an Wohngebäuden

Bestand an Wohngebäuden zum 31.12. d. J.	2012	2013	2014	2015	2016
Bestand insgesamt	30 643	30 643	30 729	30 816	30 921
Wohngeb. mit 1 Wohnung	14 785	15 000	15 060	15 109	15 172
Wohngeb. mit 2 Wohnungen	4 734	4 726	4 729	4 736	4 739
Wohngeb. mit 3 oder mehr Wohnungen	10 700	10 493	10 514	10 545	10 579

## 4.1.2 Tabelle 31: Bestand an Wohnungen

Bestand an Wohnungen zum 31.12. d. J.	2012	2013	2014	2015	2016
Wohnungen insgesamt	105 909	104 190	104 513	104 906	105 350
Wohnungen mit 1 Raum	5 035	4 995	5 055	5 062	5 111
Wohnungen mit 2 Räumen	14 851	14 504	14 518	14 595	14 649
Wohnungen mit 3 Räumen	30 527	29 496	29 573	29 653	29 784
Wohnungen mit 4 Räumen	29 176	28 564	28 623	28 710	28 799
Wohnungen mit 5 Räumen	13 376	13 217	13 263	13 308	13 371
Wohnungen mit 6 Räumen	6 503	6 600	6 631	6 663	6 706
Wohnungen mit 7 oder mehr Räumen	6 441	6 814	6 850	6 915	6 930

## 4.1.3 Grafik 21: Wohnungsbestand zum 31.12.2016

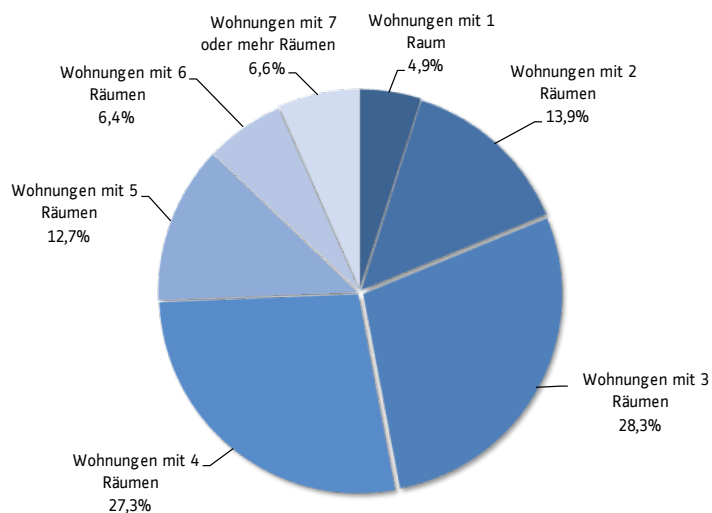

## 4.2.1 Tabelle 32: Baugenehmigungen

Baugenehmigungen	2012	2013	2014	2015	2016
Wohngebäude insgesamt	112	172	93	74	191
darunter Ein- und Zweifamilienhäuser	94	136	48	48	140
Wohnungen in Wohngebäuden insgesamt	240	400	411	433	503
Wohnungen in Einfamilienhäusern	82	119	44	40	122
Wohnungen in Zweifamilienhäusern	24	34	8	16	...
Wohnungen in Mehrfamilienhäusern	134	247	359	377	...
Nichtwohngebäude	22	14	30	25	...
Nichtwohngebäude (Nutzfläche in qm)	27 768	30 104	37 575	35 373	...

4.3.1 Tabelle 33: Baufertigstellungen

Baufertigstellungen	2012	2013	2014	2015	2016
Wohngebäude insgesamt	94	112	90	99	113
Wohngebäude mit 1 oder 2 Wohnungen	71	91	72	74	77
Wohnungen in Wohngebäuden insgesamt	255	246	267	301	348
Wohnungen in Einfamilienhäusern	58	78	68	59	72
Wohnungen in Zweifamilienhäusern	26	26	8	30	10
Wohnungen in Mehrfamilienhäusern	171	142	191	212	266
Wohnungen insgesamt	278	339	319	421	439
Wohnungen mit 1 oder 2 Wohnräumen	35	47	49	86	103
Wohnungen mit 3 Wohnräumen	57	74	85	83	139
Wohnungen mit 4 Wohnräumen	60	66	63	102	96
Wohnungen mit 5 oder mehr Wohnräumen	126	152	122	163	129
Nichtwohngebäude insgesamt	23	16	12	31	15
Nichtwohngebäude (Nutzfläche in qm)	43 390	31 050	11 960	54 720	26 670

<sup>1)</sup> negative Werte sind Folge von Rückbaumaßnahmen

4.3.2 Grafik 22: Baufertigstellungen seit 1995

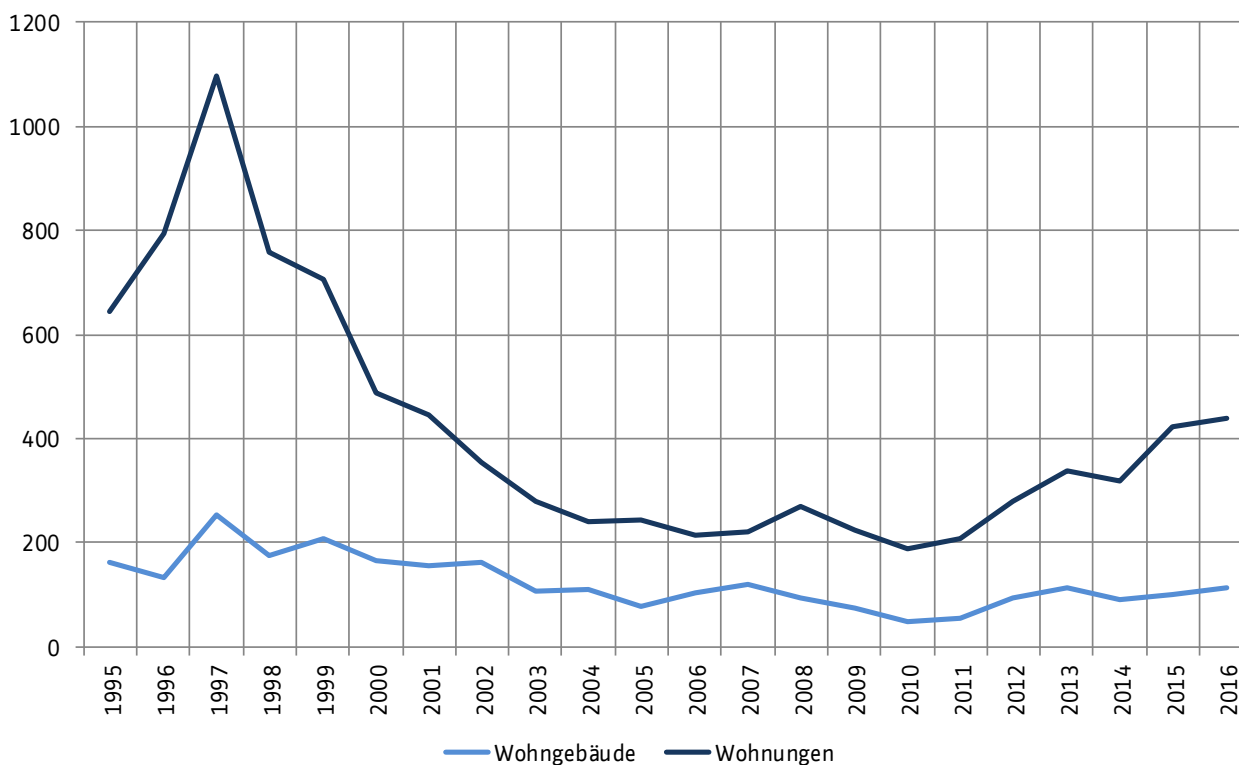

## 5. Kraftfahrzeuge und Verkehr

5.1 Bestand an Kraftfahrzeugen nach Nutzungsart

5.2 Bestand an Kraftfahrzeugen nach Schadstoffklassen

5.3 Straßenverkehrsunfälle



## 5.1.1 Tabelle 34: Bestand an Kraftfahrzeugen nach Nutzungsart

<b>Bestand an Kraftfahrzeugen nach Nutzungsart zum 31.12. d. J.</b>	<b>2012</b>	<b>2013</b>	<b>2014</b>	<b>2015</b>	<b>2016</b>
Kraftfahrzeuge insgesamt	95 994	96 745	97 750	99 179	100 647
davon Krafträder	6 093	6 161	6 244	6 286	6 246
davon PKW insgesamt	82 249	83 020	84 091	85 444	86 909
davon PKW privat genutzt	71 341	72 026	72 778	73 887	75 110
davon PKW gewerblich genutzt	10 908	10 994	11 313	11 557	11 799
davon Nutzfahrzeuge	7 652	7 564	7 415	7 449	7 492

## 5.1.2 Tabelle 35: Bestand an Kraftfahrzeugen nach Stadtteilen

<b>Bestand an Kraftfahrzeugen insgesamt 31.12. d. J. nach Stadtteilen</b>	<b>2012</b>	<b>2013</b>	<b>2014</b>	<b>2015</b>	<b>2016</b>
01 Mitte	5 264	5 278	5 422	5 715	5 783
02 Südstadt	2 984	2 997	2 998	2 961	3 060
03 Vorderer Westen	6 588	6 724	6 945	7 066	7 155
04 Wehlheiden	6 407	6 463	6 435	6 558	6 497
05 Bad Wilhelmshöhe	6 896	7 153	7 299	7 322	7 614
06 Brasselsberg	2 968	3 001	3 024	3 037	3 097
07 Süsterfeld / Helleböhn	2 641	2 674	2 670	2 675	2 712
08 Harleshausen	7 405	7 517	7 568	7 671	7 695
09 Kirchditmold	5 205	5 304	5 327	5 378	5 493
10 Rothenditmold	2 367	2 408	2 445	2 486	2 559
11 Nord (Holland)	4 297	4 213	4 274	4 391	4 440
12 Philippinenhof / Warteberg	1 911	1 939	1 983	2 012	2 030
13 Fasanenhof	3 883	3 857	3 829	3 888	3 953
14 Wesertor	2 455	2 530	2 529	2 615	2 704
15 Wolfsanger / Hasenhecke	3 761	3 769	3 890	3 942	3 979
16 Bettenhausen	6 496	6 443	6 505	6 540	6 653
17 Forstfeld	3 063	3 075	3 131	3 186	3 157
18 Waldau	4 876	4 866	4 757	4 766	4 773
19 Niederzwehren	6 166	6 326	6 413	6 496	6 560
20 Oberzwehren	4 658	4 652	4 702	4 755	4 884
21 Nordshausen	1 316	1 297	1 294	1 341	1 369
22 Jungfernkopf	2 282	2 312	2 351	2 436	2 450
23 Unterneustadt	1 917	1 893	1 915	1 904	1 987
ohne Zuordnung	188	54	44	38	43
<b>Stadt Kassel insgesamt</b>	<b>95 994</b>	<b>96 745</b>	<b>97 750</b>	<b>99 179</b>	<b>100 647</b>

## 5.1.3 Tabelle 36: Bestand an privat genutzten Kraftfahrzeugen nach Stadtteilen

Bestand an PKW (privat genutzt)					
31.12. d. J. nach Stadtteilen	2012	2013	2014	2015	2016
01 Mitte	2 285	2 282	2 330	2 424	2 447
02 Südstadt	2 408	2 482	2 467	2 463	2 570
03 Vorderer Westen	5 274	5 352	5 491	5 562	5 638
04 Wehlheiden	4 998	5 097	5 150	5 266	5 343
05 Bad Wilhelmshöhe	4 970	4 995	5 055	5 019	5 176
06 Brasselsberg	2 147	2 186	2 206	2 234	2 286
07 Süsterfeld / Helleböhn	2 260	2 271	2 256	2 266	2 285
08 Harleshausen	6 464	6 538	6 570	6 657	6 705
09 Kirchditmold	4 532	4 616	4 636	4 674	4 763
10 Rothenditmold	1 577	1 589	1 608	1 653	1 711
11 Nord (Holland)	2 921	2 902	2 915	3 050	3 082
12 Philippinenhof / Warteberg	1 684	1 704	1 742	1 765	1 788
13 Fasanenhof	3 220	3 242	3 223	3 288	3 295
14 Wesertor	1 717	1 763	1 778	1 850	1 884
15 Wolfsanger / Hasenhecke	3 269	3 285	3 376	3 420	3 484
16 Bettenhausen	3 296	3 305	3 402	3 454	3 537
17 Forstfeld	2 577	2 570	2 610	2 652	2 667
18 Waldau	2 265	2 318	2 293	2 350	2 362
19 Niederzwehren	4 904	5 002	5 065	5 094	5 147
20 Oberzwehren	4 137	4 124	4 154	4 192	4 331
21 Nordshausen	1 133	1 114	1 103	1 138	1 158
22 Jungfernkopf	1 988	2 019	2 067	2 138	2 142
23 Unterneustadt	1 236	1 262	1 274	1 273	1 301
ohne Zuordnung	79	8	7	5	8
<b>Stadt Kassel insgesamt</b>	<b>71 341</b>	<b>72 026</b>	<b>72 778</b>	<b>73 887</b>	<b>75 110</b>

## 5.1.4 Grafik 23: Privat genutzte Kraftfahrzeuge pro 1000 Einwohner zum 31.12.2016

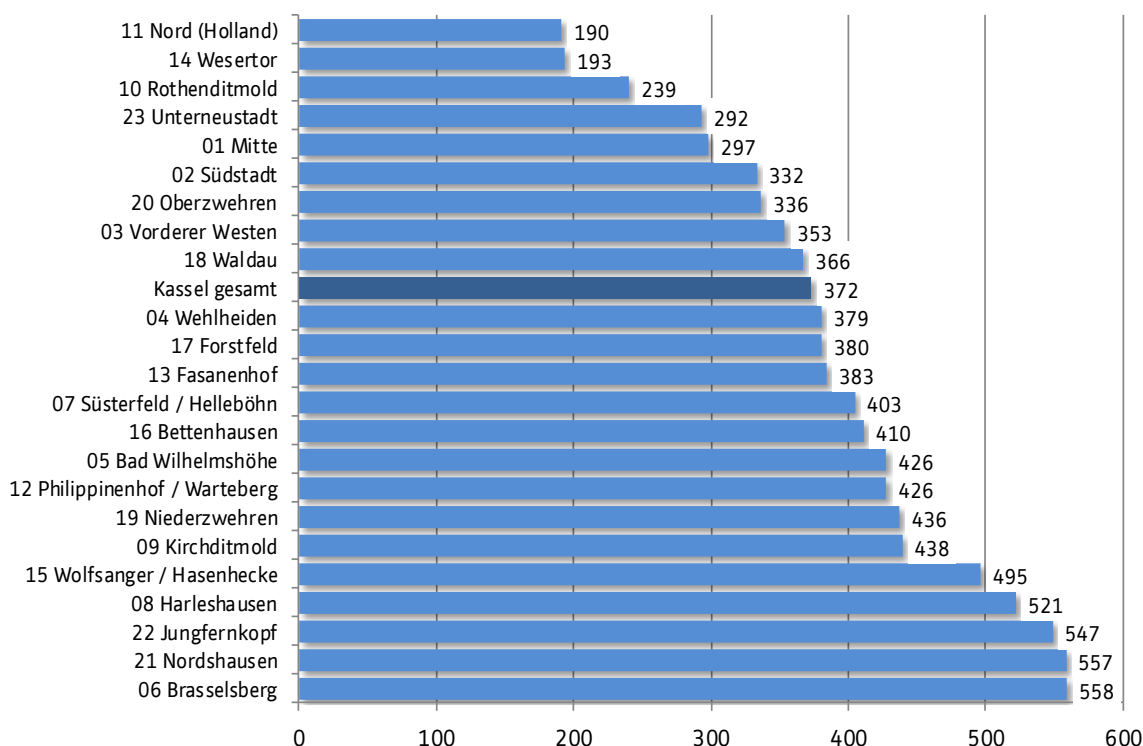

5.1.5 Karte 6: Privat genutzte Kraftfahrzeuge pro 1000 Einwohner zum 31.12.2016

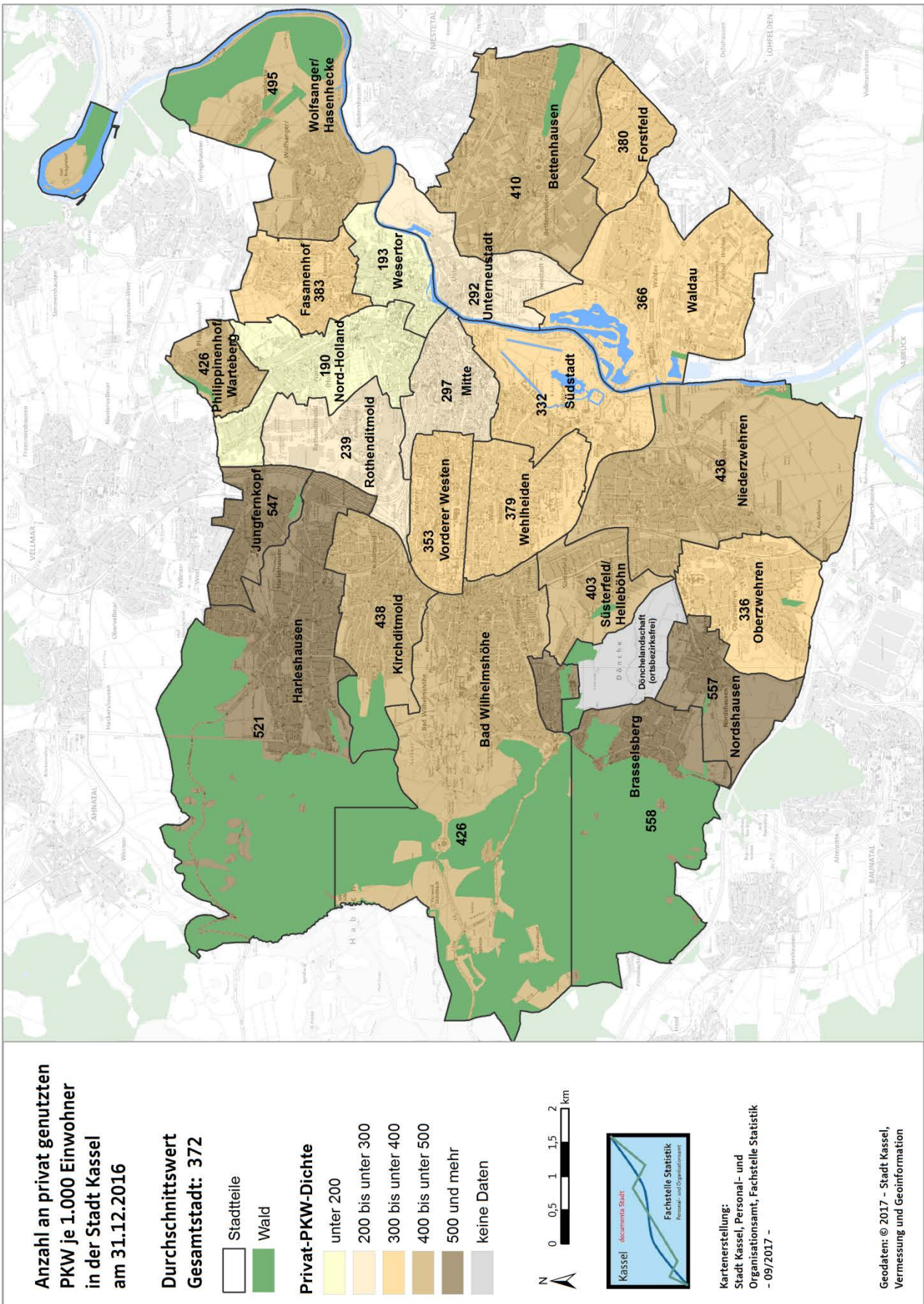

## 5.2.1 Tabelle 37: Kraftfahrzeuge nach Kraftstoffart und Schadstoffklassen

<b>Kraftfahrzeuge nach Kraftstoffart und Schadstoffklassen zum 31.12. d. J.</b>	<b>2012</b>	<b>2013</b>	<b>2014</b>	<b>2015</b>	<b>2016</b>
PKW (Benzin u. a.) gesamt	58 811	58 317	58 203	58 216	58 544
PKW (Benzin u. a.) Schadstoffkl. 4-grün	57 636	57 218	57 088	57 073	57 437
PKW (Diesel) gesamt	23 438	24 703	25 888	27 228	28 365
PKW (Diesel) Schadstoffkl. 2-rot	1 098	939	799	705	604
PKW (Diesel) Schadstoffkl. 3-gelb	4 638	4 302	3 981	3 694	3 275
PKW (Diesel) Schadstoffkl. 4-grün	17 134	18 945	20 609	22 347	24 013
Nutzfahrz. (Benzin u. a.) gesamt	338	323	309	300	307
Nutzfahrz. (Benzin u. a.) Schadstoffkl. 4-grün	199	188	176	169	173
Nutzfahrz. (Diesel) gesamt	7 314	7 241	7 106	7 149	7 185
Nutzfahrz. (Diesel) Schadstoffkl. 2-rot	619	517	426	374	314
Nutzfahrz. (Diesel) Schadstoffkl. 3-gelb	1 462	1 262	1 081	979	850
Nutzfahrz. (Diesel) Schadstoffkl. 4-grün	4 004	4 343	4 516	4 759	4 996

## 5.3.1 Tabelle 38: Straßenverkehrsunfälle

<b>Straßenverkehrsunfälle</b>	<b>2011</b>	<b>2012</b>	<b>2013</b>	<b>2014</b>	<b>2015</b>
Unfälle insgesamt	1 295	1 322	1 330	1 281	1 262
darunter Unfälle innerorts	1 177	1 224	1 218	1 161	1 158
darunter mit Sachschaden (schwerwiegend)	382	413	474	450	398
darunter mit Personenschaden insgesamt	857	855	803	782	788
dabei getötete Personen	4	5	7	5	3
dabei schwer verletzte Personen	175	168	144	149	149
dabei leicht verletzte Personen	926	917	884	846	854

Aufgeführt werden von Hessischen Statistischen Landesamt nur die Unfälle mit Personenschäden sowie schwerwiegende Unfälle mit Sachschäden. Unfälle mit Bagatellschäden sind hier nicht gezählt.

## 6. Tourismus

### 6.1 Gäste und Übernachtungen

### 6.2 Entwicklung der Gäste- und Übernachtungszahlen

Monatliche Verläufe, Entwicklung seit 1980



## 6.1.1 Tabelle 39: Gäste und Übernachtungen

Tourismus	2012	2013	2014	2015	2016
Übernachtungen insgesamt	947 855	835 904	881 281	903 719	879 727
darunter Übernachtungen nichtdeutsch	164 982	103 521	106 823	111 822	117 090
Gäste insgesamt	500 395	461 426	493 418	506 324	499 761
darunter Gäste nichtdeutsch	80 038	57 818	58 856	61 149	63 586
Durchschnittliches Bettenangebot	5 987	5 789	6 085	6 102	6 007
Durchschnittliche Verweildauer (Tage)	1,9	1,8	1,8	1,8	1,8

## 6.2.1 Grafik 24: Gäste- und Übernachtungszahlen im Monatsverlauf

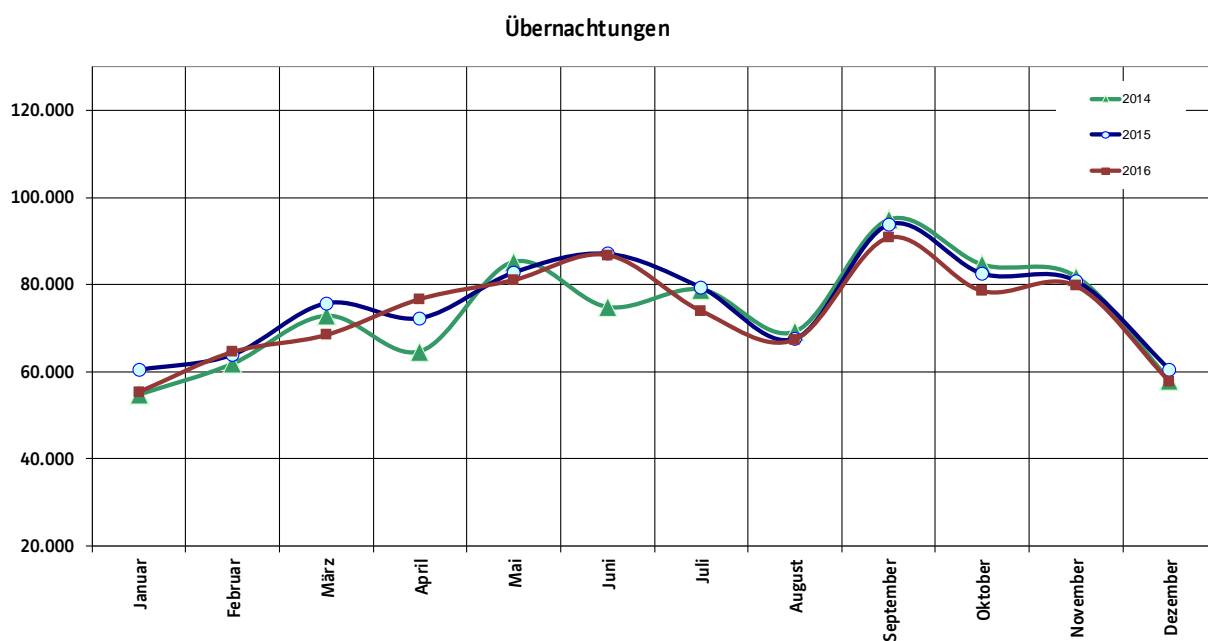
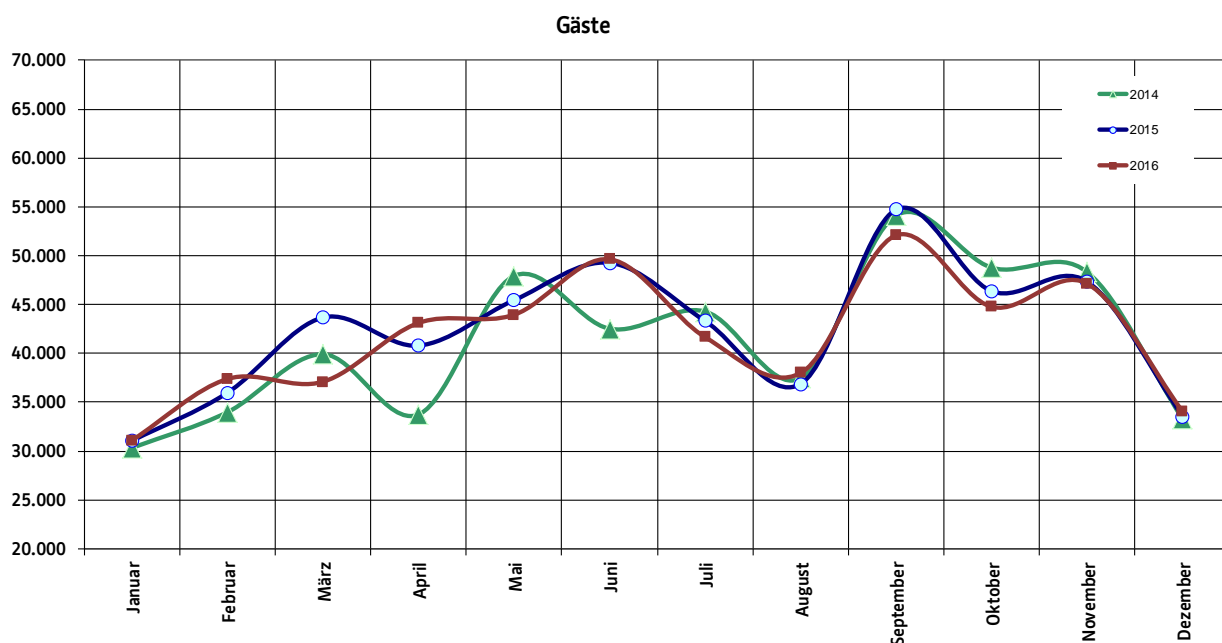

6.2.2 Grafik 25: Entwicklung seit 1980

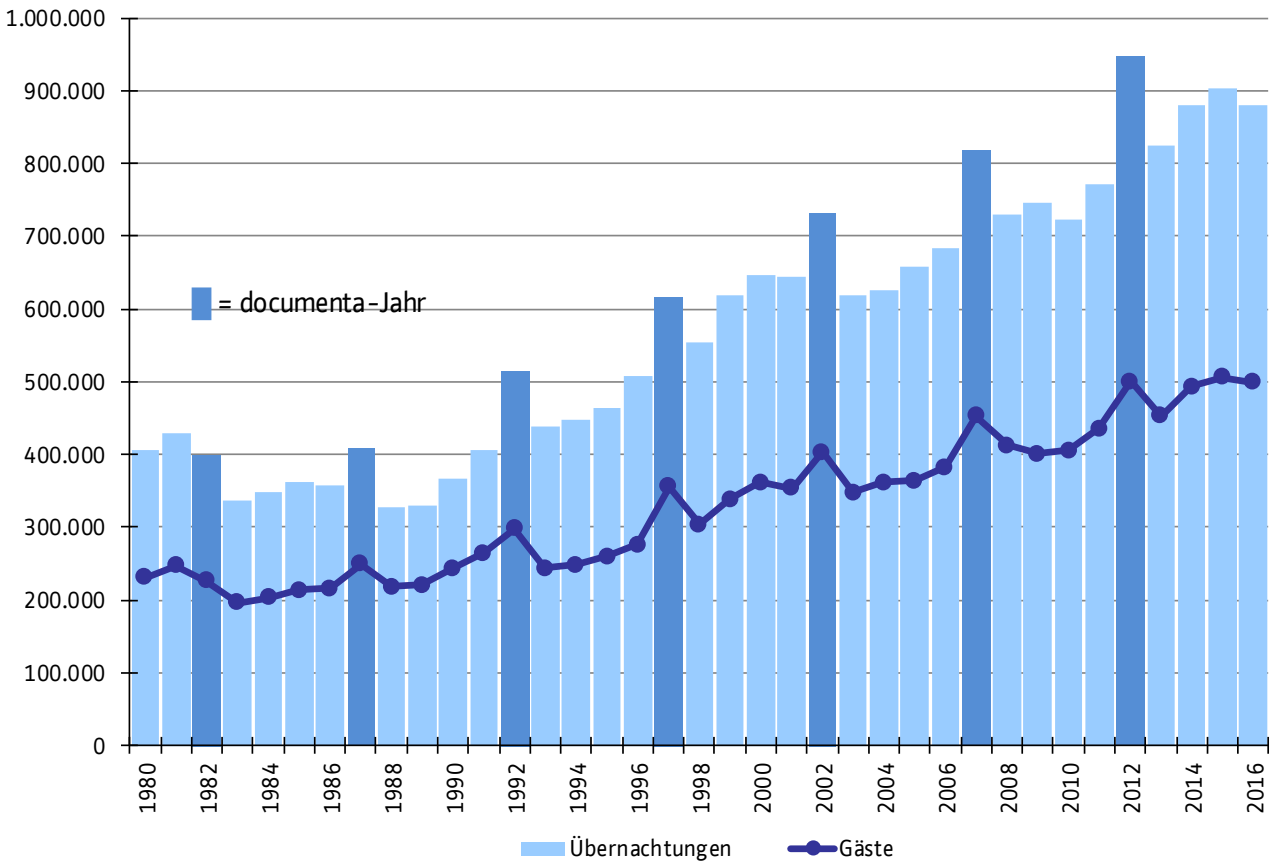

6.2.3 Grafik 26: Herkunft der Gäste

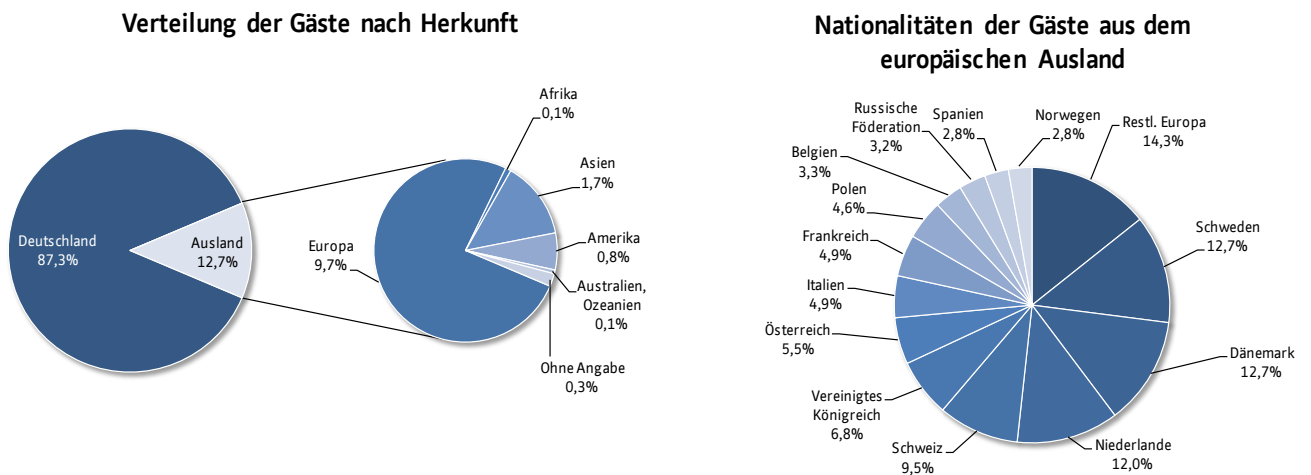

## 7. Bildung und Kultur

7.1 Schülerzahlen

7.2 Studentenzahlen

7.3 Medienausleihe der städtischen Bibliotheken

7.4 Staatstheater

7.5 Besucher in Museen und Sehenswürdigkeiten



## 7.1.1 Tabelle 40: Schüler an allgemeinbildenden Schulen

<b>Schüler an allgemeinbildenden Schulen</b>					
<b>am 01.11. d. J.</b>	<b>2012</b>	<b>2013</b>	<b>2014</b>	<b>2015</b>	<b>2016</b>
Schülerinnen u. Schüler insgesamt	20 818	20 123	20 011	19 985	20 201
davon in Grundschulen	6 255	6 282	6 357	6 380	6 507
davon in Hauptschulen	145	105	82	39	–
davon in Förderstufen	95	57	63	67	78
davon in Real- und Mittelstufenschulen	948	896	886	897	952
davon in Gymnasien	6 546	6 039	6 035	6 147	6 137
davon in Gesamtschulen	5 152	5 074	4 944	4 721	4 599
davon in Sonder- bzw. Förderschulen	1 327	1 318	1 314	1 232	1 195
davon in Schulen für Erwachsene	350	352	330	364	316

## 7.2.1 Tabelle 41: Studierende an der Universität Kassel

<b>Studierende an der Universität Kassel</b>					
<b>(Wintersemester)</b>	<b>2012</b>	<b>2013</b>	<b>2014</b>	<b>2015</b>	<b>2016</b>
Studierende insgesamt	21 920	22 691	23 491	24 168	24 839
darunter weiblich	10 252	10 553	11 134	11 551	11 946
darunter nichtdeutsch	2 464	2 603	2 676	2 870	3 011
Studienanfänger 1. Hochschulsemester	3 312	3 487	3 698	3 706	3 601
darunter weiblich	1 608	1 664	1 924	1 856	1 808
darunter nichtdeutsch	551	573	553	622	628

## 7.3.1 Tabelle 42: Städtische Bibliotheken

<b>Medienausleihe und Besucherzahlen</b>					
<b>in den städtischen Bibliotheken</b>	<b>2012</b>	<b>2013</b>	<b>2014</b>	<b>2015</b>	<b>2016</b>
ausgeliehene Medien insgesamt	601 144	566 831	529 051	525 068	504 958
Anzahl Besucher	326 999	287 270	257 051	244 382	220 351
darunter Zentralbibliothek	163 603	149 737	141 948	126 950	114 049

## 7.4.1 Tabelle 43: Staatstheater

<b>Staatstheater Kassel</b>	<b>2011 /</b>	<b>2012 /</b>	<b>2013 /</b>	<b>2014 /</b>	<b>2015 /</b>
<b>(Spielzeit)</b>	<b>2012</b>	<b>2013</b>	<b>2014</b>	<b>2015</b>	<b>2016</b>
Anzahl der Aufführungen	698	688	702	688	676
Anzahl Besucher	222 416	229 112	222 660	221 442	215 664
darunter im Abonnement	36 917	38 223	38 563	39 133	39 539

## 7.5.1 Tabelle 44: Besucher in Kasseler Museen und Sehenswürdigkeiten

<b>Besucher in Museen und Sehenswürdigkeiten</b>	<b>2012</b>	<b>2013</b>	<b>2014</b>	<b>2015</b>	<b>2016</b>
Schloß Wilhelmshöhe "Antikensammlung u. Gemäldegalerie"	47 617	42 441	57 259	64 176	45 240
Astronomisch-Physikalisches Kabinett (mit Planetarium) in der Orangerie	347 497*	31 423	30 467	28 999	34 862
Hessisches Landesmuseum (Wiedereröffnung: Neue Galerie	Renovierung	Renovierung	Renovierung	Renovierung	7 674
Torwache beim Hessischen Landesmuseum	Renovierung Landesmus.	21	82	32	49
Herkules (Oktagon), Saison: April bis Oktober	38 570	40 619	53 570	52 564	50 516
Besucherturm Herkules (2007 - 2009); Besucherturm Herkules (ab 2011)	165 717	252 362	239 888	231 165	199 815
Löwenburg	19 974	23 203	21 272	19 333	15 272
Schloß Wilhelmshöhe / Schloßmuseum "Weißensteinflügel"	8 536	10 111	9 257	8 914	8 736
Marmorbad in der Karlsau (April - Oktober)	1 824	5 436	5 706	5 909	6 355
Gewächshaus im Schloßpark Wilhelmshöhe (Januar- April, Dezember)	14 333	9 914	12 824	12 953	12 159
Blumeninsel Siebenbergen in der Karlsau (April - Oktober)	17 872	33 653	37 301	41 545	38 588
Naturkundemuseum	68 351	86 122	80 328	89 704	72 078
Brüder-Grimm-Museum/ab 04.09.2015 GRIMMWELT	26 650	31 600	22 367	72 206	117 994
Stadtmuseum	13 793	21 770	6 358	1 608	30 723
Museum für Sepulkralkultur	22 087	26 799	20 899	23 803	22 727
Besucherturm im Bergpark Wilhelmshöhe (Stationsgebäude)	6 273	7 512	25 666	13 238	15 867
Zusammengefasste Besucherzahlen von kleineren Museen**	95 717	38 776	41 836	38 407	39 437
<b>Besucherzahlen insgesamt (incl. weiterer Bereiche, die hier nicht aufgeführt sind***)</b>	<b>1 345 581</b>	<b>750 148</b>	<b>745 358</b>	<b>752 352</b>	<b>764 826</b>

\* einschl. Besucher der documenta-Kunstaussstellung

\*\* Technik Museum Kassel, Caricatura, Spohr Museum, Kasseler Bademuseum, Energietechnikmuseum, Henschel-Museum

\*\*\* In den hier eingerechneten Gesamtzahlen der Museumslandschaft Hessen Kassel sind auch die Besucherzahlen von Schloß Friedrichstein in Bad Wildungen und Schloß Wilhelmsthal in Calden enthalten.

## 8. Finanzen

### 8.1 Haushalt der Stadt Kassel



### 8.1.1 Tabelle 45: Haushalt der Stadt Kassel – Aufwand

Haushalt der Stadt Kassel	2016				
Aufwand (in Mio €)	2012	2013	2014	2015	(vorläufig)
Transferaufwendungen	159,63	166,29	176,58	191,62	218,97
Personalaufwand	154,64	165,92	173,58	169,05	183,48
Aufwendungen für Sach- und Dienstleistungen	146,39	152,93	143,39	141,99	149,29
Steuern, steuerähnliche Umlagen	69,28	70,51	66,85	69,96	79,13
Versicherungen, Abschreibungen, Sonstiges	57,19	56,90	57,62	57,39	60,59
Zuweisungen, Zuschüsse	63,51	68,89	65,84	64,47	73,36
<b>Summe ordentlicher Aufwand</b>	<b>650,64</b>	<b>681,44</b>	<b>683,86</b>	<b>694,49</b>	<b>764,82</b>
Finanzaufwendungen	28,88	25,45	29,53	31,58	27,08
außerordentlicher Aufwand	1,61	1,14	1,35	1,59	3,12
<b>Summe</b>	<b>681,13</b>	<b>708,03</b>	<b>714,74</b>	<b>727,66</b>	<b>795,02</b>

### 8.1.2 Tabelle 46: Haushalt der Stadt Kassel – Ertrag

Haushalt der Stadt Kassel	2016				
Erträge (in Mio €)	2012	2013	2014	2015	(vorläufig)
Steuern, steuerähnliche Erträge, Erträge aus gesetzlichen Umlagen	278,87	293,51	277,07	303,79	308,84
Gebühren, Entgelte, Kostenerstattungen	140,89	127,26	133,25	140,90	164,40
Erträge aus Zuwendungen, Zuschüssen und allg. Umlagen	135,18	144,56	151,58	194,86	207,07
darunter Schlüsselzuweisungen	99,49	105,76	110,39	153,57	178,14
Sonstige Erträge	111,23	132,38	139,35	125,84	138,84
<b>Summe ordentliche Erträge</b>	<b>666,17</b>	<b>697,71</b>	<b>701,25</b>	<b>765,39</b>	<b>819,14</b>
Finanzerträge	5,54	15,01	14,31	11,24	14,53
Außerordentliche Erträge	4,30	3,92	2,87	1,69	5,98
<b>Summe</b>	<b>676,01</b>	<b>716,64</b>	<b>718,43</b>	<b>778,32</b>	<b>839,65</b>

## 9. Öffentliche Sicherheit

### 9.1 Straftaten

### 9.2 Aufklärungsquote



## 9.1.1 Tabelle 47: Straftaten

Straftaten	2012	2013	2014	2015	2016
Straftaten gegen das Leben	9	17	10	18	10
Straftaten gg. d. sexuelle Selbstbestimmung	167	134	174	139	185
Rohheitsdelikte, Straft. gg. d. pers. Freiheit	2 316	2 131	2 133	2 064	2 300
darunter Raub	239	246	225	203	171
darunter Raub b. Geldinstituten u. Poststellen	2	2	-	2	-
Diebstahl (einfach)	5 109	5 286	5 282	5 437	4 804
darunter Ladendiebstähle	1 867	1 932	1 796	1 897	1 945
Diebstahl (erschwerende Umstände)	3 291	3 302	4 399	4 596	3 234
darunter in und aus Wohnungen	481	422	524	805	732
darunter in und aus Kraftfahrzeugen	653	632	728	693	437
darunter von Kraftfahrzeugen	109	106	87	62	56
Vermögens- und Fälschungsdelikte	3 852	4 108	4 107	3 906	3 733
Sonstige Delikte nach dem StGB	3 327	2 994	3 129	2 819	3 172
darunter Sachbeschädigung	1 998	1 747	1 827	1 579	1 822
Strafrechtliche Nebengesetze	1 704	1 573	1 775	1 952	1 993
darunter Rauschgiftdelikte	1 208	1 044	1 109	1 042	1 091
<b>Straftaten Gesamt</b>	<b>19 775</b>	<b>19 545</b>	<b>21 009</b>	<b>20 931</b>	<b>19 431</b>

## 9.1.1 Tabelle 48: Aufklärungsquote

Straftaten (Aufklärungsquote)	2012	2013	2014	2015	2016
Straftaten gegen das Leben	100,0%	100,0%	70,0%	94,4%	80,0%
Straftaten gg. d. sexuelle Selbstbestimmung	89,2%	78,4%	81,0%	72,7%	80,0%
Rohheitsdelikte, Straft. gg. d. pers. Freiheit	85,7%	84,4%	83,9%	85,6%	86,3%
darunter Raub	54,8%	54,1%	48,9%	52,7%	53,2%
darunter Raub b. Geldinstituten u. Poststellen	50,0%	50,0%	-	100,0%	0,0%
Diebstahl (einfach)	46,6%	44,9%	42,0%	43,6%	48,2%
darunter Ladendiebstähle	95,6%	95,6%	94,0%	96,8%	95,7%
Diebstahl (erschwerende Umstände)	23,9%	22,1%	19,2%	19,8%	24,9%
darunter in und aus Wohnungen	20,6%	17,3%	10,9%	25,2%	34,7%
darunter in und aus Kraftfahrzeugen	16,2%	14,7%	16,3%	9,8%	5,9%
darunter von Kraftfahrzeugen	16,5%	21,7%	17,2%	24,2%	12,5%
Fälschungsdelikte	81,6%	81,2%	79,4%	78,1%	80,3%
Sonstige Delikte nach dem StGB	49,3%	51,7%	47,2%	50,9%	48,7%
darunter Sachbeschädigung	23,8%	25,1%	19,2%	21,7%	18,9%
Strafrechtliche Nebengesetze	92,7%	96,1%	95,5%	96,2%	96,5%
darunter Rauschgiftdelikte	91,6%	96,3%	95,0%	95,9%	95,6%
<b>Straftaten Gesamt</b>	<b>59,0%</b>	<b>58,4%</b>	<b>54,4%</b>	<b>55,1%</b>	<b>60,3%</b>

## 10. Regionale Auswertungen

### 10.1 Stadt und Landkreis Kassel

Bevölkerung, Beschäftigung, Arbeitslosigkeit, Tourismus

### 10.2 Zweckverband Raum Kassel

Bevölkerung, Beschäftigung, Arbeitslosigkeit, Tourismus

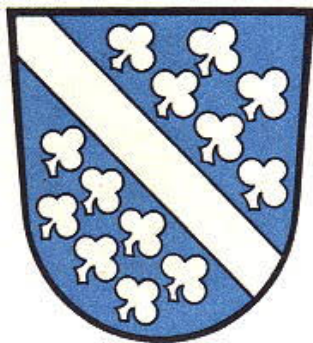

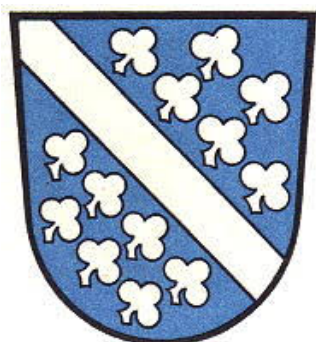

### Hinweis zu den nachfolgenden Tabellen:

Für die Bevölkerungsdaten von Landkreis und Gemeinden sind die amtlichen Einwohnerzahlen des Hessischen Statistischen Landesamtes Grundlage. Für 2016 lagen diese Zahlen zum Zeitpunkt der Drucklegung noch nicht vor.

#### 10.1.1 Tabelle 49: Bevölkerung Stadt- und Landkreis Kassel

Bevölkerung					
Stadt und Landkreis Kassel	2012	2013	2014	2015	2016
Bevölkerung insgesamt	427 080	427 439	428 198	433 797	...
davon männlich	206 715	207 765	208 426	212 631	...
davon weiblich	220 365	219 674	219 772	221 166	...
Nichtdeutsche Bevölkerung	33 268	34 739	36 927	43 747	...
Anteil der nichtdeutschen Bevölkerung	7,8%	8,1%	8,6%	10,1%	...
unter 6 Jahre	20 139	20 180	20 733	21 431	...
6 bis unter 15 Jahre	33 620	33 092	32 464	32 621	...
15 bis unter 65 Jahre	280 502	280 557	279 724	283 527	...
65 Jahre und älter	92 819	93 610	95 277	96 218	...
Zu- / Abnahme gegenüber Vorjahr	+ 546	+ 359	+ 759	+ 5 599	...

#### 10.1.2 Tabelle 50: Beschäftigung Stadt- und Landkreis Kassel am Arbeitsort

Beschäftigung (Arbeitsort)					
Stadt und Landkreis Kassel	2012	2013	2014	2015	2016
Sozialversicherungspflichtig Beschäftigte	168 241	170 676	174 588	177 099	178 809
darunter Frauen (Anteil)	43,8%	44,0%	43,7%	44,1%	...
<b>Ausgewählte Wirtschaftsabschnitte:</b>					
Land- und Forstwirtschaft, Fischerei	491	504	538	515	...
Produzierendes Gewerbe	52 615	54 397	54 095	54 272	...
Handel, Gastgewerbe, Verkehr	36 988	36 221	36 643	37 428	...
Finanzierung, Vermietung, Unternehmensdienstleister	29 179	28 865	31 503	32 042	...
Öffentliche und private Dienstleister	48 861	48 633	51 807	52 842	...
Geringfügig Beschäftigte (ausschließlich)	27 711	29 483	29 664	28 017	29 464

### 10.1.3 Tabelle 51: Beschäftigung Stadt- und Landkreis Kassel am Wohnort

<b>Beschäftigung (Wohnort)</b>					
<b>Stadt und Landkreis Kassel</b>	<b>2012</b>	<b>2013</b>	<b>2014</b>	<b>2015</b>	<b>2016</b>
Sozialversicherungspflichtig Beschäftigte	146 043	148 780	151 466	154 812	157 532
Geringfügig Beschäftigte (ausschließlich)	26 109	27 628	27 648	26 613	27 430

### 10.1.4 Tabelle 52: Arbeitslosigkeit Stadt- und Landkreis Kassel

<b>Arbeitslosigkeit</b>					
<b>Stadt und Landkreis Kassel</b>	<b>2012</b>	<b>2013</b>	<b>2014</b>	<b>2015</b>	<b>2016</b>
Arbeitslose (Jahresdurchschnitt)	15 498	16 362	16 309	15 533	14 942
Arbeitslosenquote (Jahresdurchschnitt)	7,1%	7,4%	7,2%	6,3%	...
Nichtdeutsche	2 863	3 130	3 370	3 527	3 801
Unter 25 Jahren	1 744	1 850	1 754	1 634	1 533
55 Jahre und älter	3 002	3 255	3 370	3 125	3 080
Langzeitarbeitslose	5 607	5 871	6 237	.	.

### 10.1.5 Tabelle 53: Tourismus Stadt- und Landkreis Kassel

<b>Tourismus</b>					
<b>Stadt und Landkreis Kassel</b>	<b>2012</b>	<b>2013</b>	<b>2014</b>	<b>2015</b>	<b>2016</b>
Durchschnittliche Bettenzahl	16 906	16 498	16 945	16 846	...
Anzahl der Gäste	814 889	702 899	790 456	801 208	806 473
Anzahl der Übernachtungen	1 707 237	1 558 674	1 591 517	1 614 575	1 640 205
Durchschnittliche Aufenthaltsdauer	2,1 Tage	2,2 Tage	2,0 Tage	2,0 Tage	2,0 Tage



Der „Zweckverband Raum Kassel“ umfasst die Gemeinden: Ahnatal, Baunatal, Calden (seit 2011), Fuldaabrück, Fuldataal, Kassel, Kaufungen, Lohfelden, Niestetal, Schauenburg und Vellmar

### 10.2.1 Tabelle 54: Bevölkerung Zweckverband Raum Kassel

Bevölkerung	2012	2013	2014	2015	2016
<b>Zweckverband Raum Kassel</b>					
Bevölkerung insgesamt	320 999	322 070	323 129	327 752	...
davon männlich	154 851	156 125	156 749	160 148	...
davon weiblich	166 148	165 945	166 280	167 604	...
Nichtdeutsche Bevölkerung	30 461	31 633	33 252	38 728	...
Anteil der nichtdeutschen Bevölkerung	9,5%	9,8%	10,3%	11,8%	...
unter 6 Jahre	15 529	15 664	16 141	16 686	...
6 bis unter 15 Jahre	24 859	24 582	24 113	24 403	...
15 bis unter 65 Jahre	212 274	212 819	212 504	215 901	...
65 Jahre und älter	68 337	69 005	70 271	70 762	...
Zu- / Abnahme gegenüber Vorjahr	+ 1 077	+ 1 071	+ 1 059	+ 4 623	...

\* Die hohe Zunahme von 2010 zu 2011 trotz des allgemeinen zensusbedingten Rückgangs der Einwohnerzahlen ist Folge des Beitritts von Calden.

### 10.2.2 Tabelle 55: Beschäftigung Zweckverband Raum Kassel am Arbeitsort

Beschäftigung (Arbeitsort)	2012	2013	2014	2015	2016
<b>Zweckverband Raum Kassel</b>					
Sozialversicherungspflichtig Beschäftigte	147 379	149 740	153 745	155 949	157 306
darunter Frauen (Anteil)	42,7%	44,0%	42,7%	43,0%	...
<b>Ausgewählte Wirtschaftsabschnitte:</b>					
Land- und Forstwirtschaft, Fischerei	222	221	242	143	...
Produzierendes Gewerbe	46 596	48 429	48 350	30 093	...
Handel, Gastgewerbe, Verkehr	33 029	32 086	32 469	33 173	...
Finanzierung, Vermietung, Unternehmensdienstleister	27 084	27 025	27 710	28 983	...
Öffentliche und private Dienstleister	37 970	39 526	43 095	44 037	...
Geringfügig Beschäftigte (ausschließlich)	22 685	24 222	24 201	22 861	24 153

### 10.2.3 Tabelle 56: Beschäftigung Zweckverband Raum Kassel am Wohnort

<b>Beschäftigung (Wohnort)</b>					
<b>Zweckverband Raum Kassel</b>	<b>2012</b>	<b>2013</b>	<b>2014</b>	<b>2015</b>	<b>2016</b>
Sozialversicherungspflichtig Beschäftigte	108 688	110 690	113 133	115 949	118 170
Geringfügig Beschäftigte (ausschließlich)	19 896	21 226	21 149	20 356	21 014

### 10.2.4 Tabelle 57: Arbeitslosigkeit Zweckverband Raum Kassel

<b>Arbeitslosigkeit</b>					
<b>Zweckverband Raum Kassel</b>	<b>2012</b>	<b>2013</b>	<b>2014</b>	<b>2015</b>	<b>2016</b>
Arbeitslose (Jahresdurchschnitt)	12 608	13 245	13 141	12 562	12 236
Arbeitslosenquote (Jahresdurchschnitt)	7,7%	8,0%	7,7%	6,7%	...
Nichtdeutsche	2 677	2 932	3 141	3 273	3 466
Unter 25 Jahren	1 407	1 493	1 417	1 312	1 240
55 Jahre und älter	2 373	2 546	2 603	2 401	2 424

### 10.2.5 Tabelle 58: Tourismus Zweckverband Raum Kassel

<b>Tourismus</b>					
<b>Zweckverband Raum Kassel</b>	<b>2012</b>	<b>2013</b>	<b>2014</b>	<b>2015</b>	<b>2016</b>
Durchschnittliche Bettenzahl	7 813	7 577	7 933	7 971	...
Anzahl der Gäste	619 851	514 494	611 875	618 540	622 245
Anzahl der Übernachtungen	1 166 548	1 045 293	1 095 105	1 118 062	1 121 528
Durchschnittliche Aufenthaltsdauer	1,9 Tage	2,0 Tage	1,8 Tage	1,8 Tage	1,8 Tage

# 11. Politik

11.1 Wahlergebnisse Bundestagswahlen

11.2 Wahlergebnisse Landtagswahlen

11.3 Wahlergebnisse Kommunalwahlen (Wahlen zur  
Stadtverordnetenversammlung)

11.4 Wahlergebnisse Kommunalwahlen (Ortsbeiratswahlen)

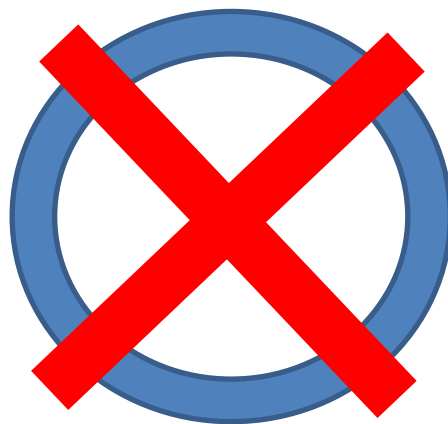

## 11.1.1 Tabelle 59: Ergebnisse der Bundestagswahlen

	22.09. 2002	18.09. 2005	27.09. 2009	22.09. 2013	24.09. 2017
<b>Bundestagswahlen</b>					
Wahlbeteiligung	76,5%	75,6%	69,5%	68,5%	75,5%
SPD	44,4%	41,5%	28,4%	31,5%	25,5%
CDU	29,7%	26,3%	24,8%	29,4%	23,6%
FDP	6,5%	8,0%	12,2%	4,1%	8,9%
Die Grünen	14,4%	14,0%	17,2%	15,0%	13,7%
Die Linke	-	7,5%	12,5%	10,4%	13,6%
AfD	-	-	-	4,8%	9,9%
Sonstige	5,0%	2,7%	4,8%	4,8%	4,8%

## 11.1.2 Grafik 27: Wahlverhalten bei Bundestagswahlen in der Rückschau

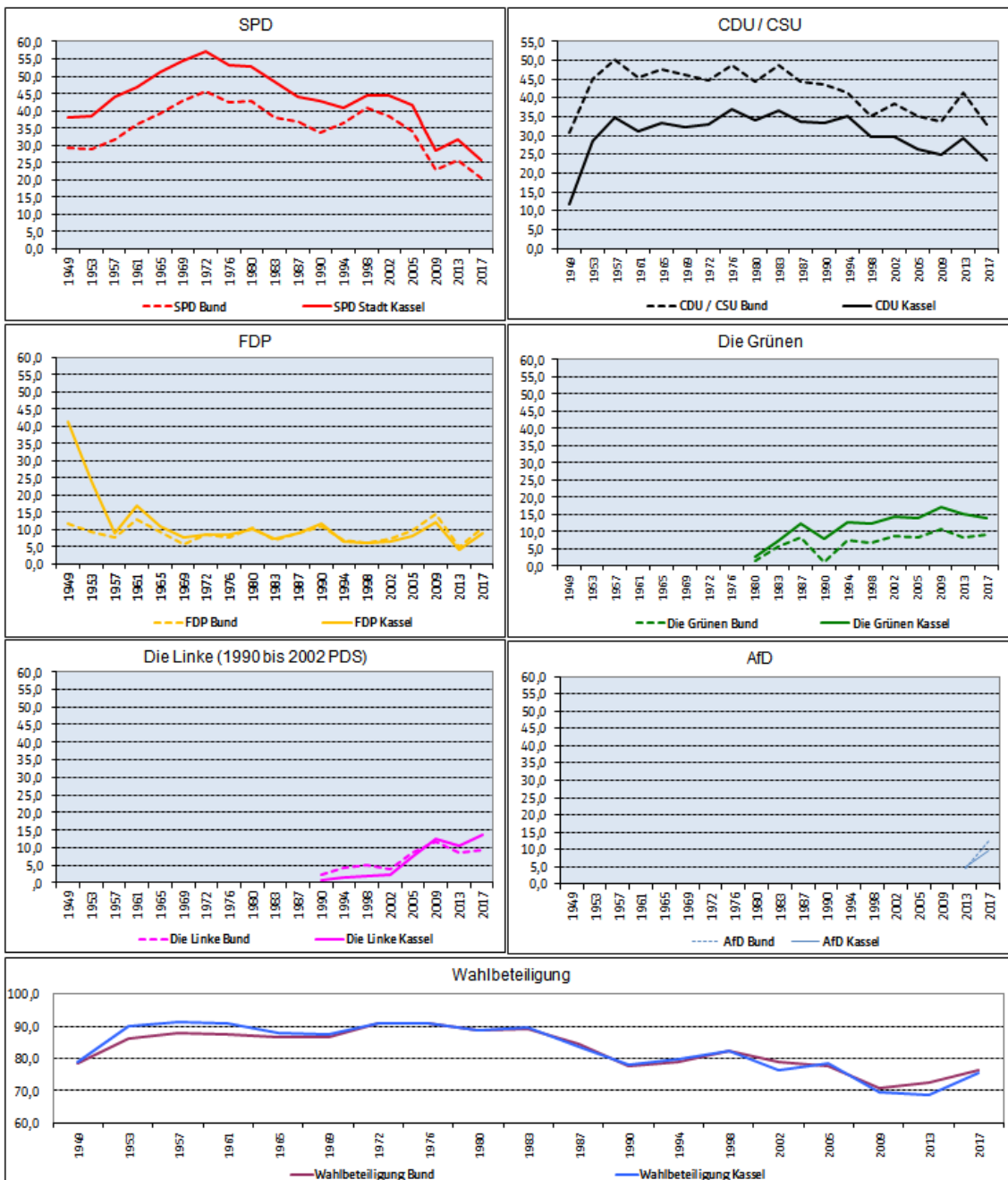

11.2.1 Tabelle 60: Ergebnisse der Landtagswahlen

Landtagswahlen	07.02. 1999	02.02. 2003	27.01. 2008	18.01. 2009	22.09. 2013
Wahlbeteiligung	64,3%	59,8%	58,5%	55,9%	68,4%
SPD	44,1%	36,3%	42,3%	28,5%	33,6%
CDU	36,5%	42,5%	26,4%	28,6%	28,7%
FDP	4,6%	5,2%	7,5%	12,6%	3,6%
Die Grünen	10,9%	15,5%	11,9%	19,2%	16,2%
Die Linke			8,5%	8,3%	9,2%

11.3.1 Tabelle 61: Ergebnisse der Wahlen zur Stadtverordnetenversammlung

Kommunalwahlen Stadtverordnetenversammlung	02.03. 1997	18.03. 2001	26.03. 2006	27.03. 2011	06.03. 2016
Wahlbeteiligung	63,8%	46,2%	37,1%	42,4%	42,8%
SPD	36,0%	36,0%	39,8%	36,4%	29,5%
CDU	33,0%	35,4%	29,1%	24,2%	20,7%
FDP	3,3%	5,1%	5,5%	2,5%	5,6%
Bündnis 90 / Die Grünen	15,6%	16,8%	15,4%	24,9%	18,0%
REP	4,6%	-	-	-	-
FREIE WÄHLER	2,7%	-	1,8%	1,9%	3,0%
Rentner	3,0%	-	-	-	-
Kasseler Linke.ASG (in 2001 PDS/KL)	-	3,2%	6,8%	6,7%	10,6%
BfK	-	2,1%	-	-	-
AUF	-	-	1,7%	0,8%	-
PIRATEN	-	-	-	2,7%	1,6%
AfD	-	-	-	-	11,0%

11.3.2 Grafik 28: Sitzverteilung in der Stadtverordnetenversammlung nach der Wahl vom 6. März 2016

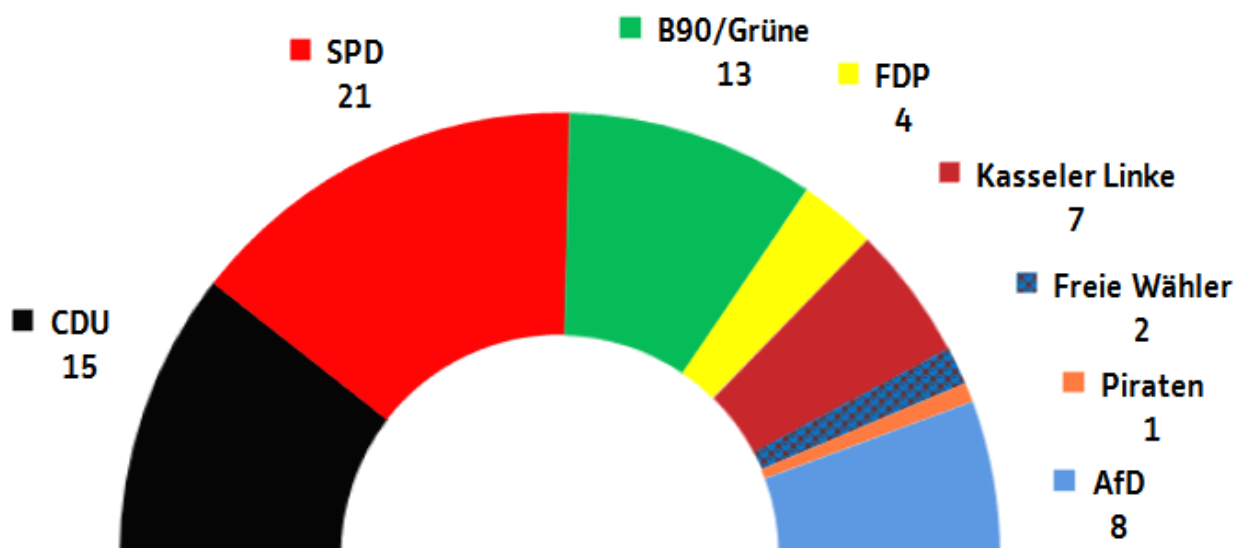

11.4.1 Tabelle 62: Ergebnisse der Ortsbeiratswahlen

Kommunalwahlen						
Ortsbeiratswahlen vom						
06.03.2016		SPD	CDU	FDP	Grüne	Andere
01 Mitte (Ergebnis der Neu- wahlen vom 25.09.16)	%	30,7%	13,7%	9,7%	35,6%	10,4%*
	Sitze	3	1	1	3	1
	Wahlbeteiligung: 13,8%					*FREIE WÄHLER
02 Südstadt	%	34,3%	20,2%	2,2%	36,0%	7,3%*
	Sitze	3	2	-	3	1
	Wahlbeteiligung: 45,9 %					* FREIE WÄHLER
03 Vorderer Westen	%	31,4%	15,5%	6,2%	41,2%	5,8%*
	Sitze	4	2	1	5	1
	Wahlbeteiligung: 54,0%					*FREIE WÄHLER
04 Wehlheiden	%	35,8%	22,5%	1,7%	30,5%	9,6%*
	Sitze	5	3	-	4	1
	Wahlbeteiligung: 49,9%					* FREIE WÄHLER
05 Bad Wilhelmshöhe	%	25,7%	28,1%	12,0%	34,2%	-
	Sitze	3	3	1	4	-
	Wahlbeteiligung: 56,6%					
06 Brasselsberg	%	21,2%	38,0%	17,4%	23,5%	-
	Sitze	2	3	2	2	-
	Wahlbeteiligung: 58,6%					
07 Süsterfeld / Helleböhn	%	45,4%	32,5%	-	22,2%	-
	Sitze	4	3	-	2	-
	Wahlbeteiligung: 40,4%					
08 Harleshausen	%	33,9%	25,5%	9,2%	21,8%	9,6%*
	Sitze	4	3	1	2	1
	Wahlbeteiligung: 55,0%					* FREIE WÄHLER
09 Kirchditmold	%	29,9%	19,7%	4,2%	35,4%	10,8%*
	Sitze	3	2	-	4	2
	Wahlbeteiligung: 54,0%					*Freie Wähler 5,6%; 1 Sitz *Kritische Bürger 5,2%, 1 Sitz
10 Rothenditmold	%	33,7%	22,6%	-	15,0%	28,8%*
	Sitze	3	2	-	1	3
	Wahlbeteiligung: 25,6%					*AUF-Kassel
11 Nord (Holland)	%	30,9%	15,0%	1,3%	18,0%	34,8%*
	Sitze	4	2	-	2	5
	Wahlbeteiligung: 24,0%					*Kasseler Linke 27,9%; 4 Sitze *PIRATEN 6,9%; 1 Sitz
12 Philippinenhof / Warteberg	%	43,2%	42,0%	-	14,8%	-
	Sitze	4	4	-	1	-
	Wahlbeteiligung: 41,6%					

## Fachstelle Statistik Kassel - Jahresbericht 2016 -

<b>Kommunalwahlen</b>						
<b>Ortsbeiratswahlen vom</b>						
<b>06.03.2016</b>						
		<b>SPD</b>	<b>CDU</b>	<b>FDP</b>	<b>Grüne</b>	<b>Andere</b>
13 Fasanenhof	%	53,6%	24,0%	-	18,0%	4,4%*
	Sitze	5	2	-	2	-
	Wahlbeteiligung: 41,8%					*FREIE WÄHLER
14 Wesertor	%	42,1%	11,6%	-	34,2%	12,0%*
	Sitze	4	1	-	3	1
	Wahlbeteiligung: 23,5%					* FREIE WÄHLER
15 Wolfsanger / Hasenhecke	%	41,3%	29,7%	6,9%	12,7%	9,4%*
	Sitze	4	3	-	1	1
	Wahlbeteiligung: 48,2%					* FREIE WÄHLER
16 Bettenhausen	%	42,2%*	25,6%	4,4%	13,5%	14,2%
	Sitze	5	3	-	1	2
	Wahlbeteiligung: 32,7%					* FREIE WÄHLER
17 Forstfeld	%	67,3%	10,8%	-	21,9%	-
	Sitze	6	1	-	2	-
	Wahlbeteiligung: 33,0 %					
18 Waldau	%	57,6%	27,0%	-	15,5%	-
	Sitze	5	3	-	1	-
	Wahlbeteiligung: 27,4%					
19 Niederzwehren	%	50,0%	26,8%	6,2%	17,0%	-
	Sitze	6	3	-	2	-
	Wahlbeteiligung: 43,9 %					
20 Oberzwehren	%	41,1%	25,8%	13,4%	19,7%	-
	Sitze	5	3	1	2	-
	Wahlbeteiligung: 31,0%					
21 Nordshausen	%	50,4%	21,4%	-	14,3%	13,8%*
	Sitze	5	2	-	1	1
	Wahlbeteiligung: 56,3 %					*Überparteiliche Ortsbeiräte Nordshausen
22 Jungfernkopf	%	49,1%	24,6%	3,5%	22,8%	-
	Sitze	5	2	-	2	-
	Wahlbeteiligung: 56,4 %					
23 Unterneustadt	%	26,9%	19,6%	3,5%	50,0%	-
	Sitze	2	2	-	5	-
	Wahlbeteiligung: 36,3%					

## 12. Verzeichnis der Tabellen, Grafiken und Karten mit Quellenangaben

### 12.1 Verzeichnis der Tabellen

### 12.2 Verzeichnis der Grafiken

### 12.3 Verzeichnis der Karten



### 12.1 Verzeichnis der Tabellen

Tabelle 1:	Amtliche Einwohnerzahl Quelle: Hessisches Statistisches Landesamt
Tabelle 2:	Einwohnerzahl aus dem Melderegister der Stadt Kassel Quelle: Einwohnerregister Stadt Kassel
Tabelle 3:	Einwohnerzahl nach Stadtteilen Quelle: Einwohnerregister Stadt Kassel
Tabelle 4:	Einwohner nach Altersgruppen Quelle: Einwohnerregister Stadt Kassel
Tabelle 5:	Altersdurchschnitt nach Stadtteilen Quelle: Einwohnerregister Stadt Kassel
Tabelle 6:	Einwohner nach Staatsangehörigkeit Quelle: Einwohnerregister Stadt Kassel
Tabelle 7:	Einwohner mit Migrationshintergrund Quelle: Einwohnerregister Stadt Kassel, Generierung Migrationshintergrund mit „MigraPro“
Tabelle 8:	Einwohner mit Migrationshintergrund nach Stadtteilen Quelle: Einwohnerregister Stadt Kassel, Generierung Migrationshintergrund mit „MigraPro“
Tabelle 9:	Einwohner nach Art des Migrationshintergrundes nach Stadtteilen Quelle: Einwohnerregister Stadt Kassel, Generierung Migrationshintergrund mit „MigraPro“
Tabelle 10:	Haushalte Quelle: Einwohnerregister Stadt Kassel, Haushaltegenerierung mit „HHGen“
Tabelle 11:	Durchschnittliche Größe eines Haushalts nach Stadtteilen Quelle: Einwohnerregister Stadt Kassel, Haushaltegenerierung mit „HHGen“
Tabelle 12:	Natürliche Bevölkerungsbewegung Quelle: Einwohnerregister Stadt Kassel
Tabelle 13:	Räumliche Bevölkerungsbewegung Quelle: Einwohnerregister Stadt Kassel
Tabelle 14:	Prognose zur Bevölkerungsentwicklung bis 2040 Quelle: Stadt Kassel, Fachstelle Statistik
Tabelle 15:	Prognose zur Entwicklung der Altersgruppen bis 2040 Quelle: Stadt Kassel, Fachstelle Statistik
Tabelle 16:	Sozialversicherungspflichtig Beschäftigte (Wohnort) Quelle: Hessisches Statistisches Landesamt
Tabelle 17:	Sozialversicherungspflichtig Beschäftigte (Wohnort) nach Stadtteilen Quelle: Agentur für Arbeit

- Tabelle 18: Sozialversicherungspflichtig Beschäftigte (Wohnort) nach Stadtteilen und Bevölkerungsgruppen  
Quelle: Agentur für Arbeit
- Tabelle 19: Sozialversicherungspflichtig Beschäftigte (Wohnort) nach Stadtteilen und Altersgruppen  
Quelle: Agentur für Arbeit
- Tabelle 20: Geringfügig entlohnte Beschäftigte (Wohnort)  
Quelle: Agentur für Arbeit
- Tabelle 21: Sozialversicherungspflichtig Beschäftigte (Arbeitsort)  
Quelle: Hessisches Statistisches Landesamt
- Tabelle 22: Geringfügig entlohnte Beschäftigte (Arbeitsort)  
Quelle: Agentur für Arbeit
- Tabelle 23: Arbeitslosenquote  
Quelle: Agentur für Arbeit
- Tabelle 24: Arbeitslose nach Geschlecht und Herkunft  
Quelle: Agentur für Arbeit
- Tabelle 25: Arbeitslose nach ausgewählten Altersgruppen  
Quelle: Agentur für Arbeit
- Tabelle 26: Bedarfsgemeinschaften im Leistungsbezug SGB II  
Quelle: Agentur für Arbeit
- Tabelle 27: Bedarfsgemeinschaften im Leistungsbezug SGB II nach Stadtteilen  
Quelle: Agentur für Arbeit
- Tabelle 28: Personen im Leistungsbezug SGB II  
Quelle: Agentur für Arbeit
- Tabelle 29: Personen im Leistungsbezug SGB II nach Stadtteilen  
Quelle: Agentur für Arbeit
- Tabelle 30: Bestand an Wohngebäuden  
Quelle: Hessisches Statistisches Landesamt
- Tabelle 31: Bestand an Wohnungen  
Quelle: Hessisches Statistisches Landesamt
- Tabelle 32: Baugenehmigungen  
Quelle: Hessisches Statistisches Landesamt
- Tabelle 33: Baufertigstellungen  
Quelle: Hessisches Statistisches Landesamt
- Tabelle 34: Bestand an Kraftfahrzeugen nach Nutzungsart  
Quelle: Hessisches Statistisches Landesamt
- Tabelle 35: Bestand an Kraftfahrzeugen nach Stadtteilen  
Quelle: Hessisches Statistisches Landesamt

Tabelle 36:	Bestand an privat genutzten Kraftfahrzeugen nach Stadtteilen Quelle: Hessisches Statistisches Landesamt
Tabelle 37:	Kraftfahrzeuge nach Kraftstoffart und Schadstoffklassen Quelle: Hessisches Statistisches Landesamt
Tabelle 38:	Straßenverkehrsunfälle Quelle: Hessisches Statistisches Landesamt
Tabelle 39:	Gäste und Übernachtungen Quelle: Hessisches Statistisches Landesamt
Tabelle 40:	Schüler an allgemeinbildenden Schulen Quelle: Hessisches Statistisches Landesamt
Tabelle 41:	Studierende an der Universität Kassel Quelle: Hessisches Statistisches Landesamt
Tabelle 42:	Städtische Bibliotheken Quelle: Stadt Kassel, Kulturamt
Tabelle 43:	Staatstheater Quelle: Staatstheater Kassel
Tabelle 44:	Besucher in Kasseler Museen und Sehenswürdigkeiten Quelle: Betreiber der jeweiligen Einrichtungen
Tabelle 45:	Haushalt der Stadt Kassel – Aufwand Quelle: Stadt Kassel, Kämmerei und Steuern
Tabelle 46:	Haushalt der Stadt Kassel – Ertrag Quelle: Stadt Kassel, Kämmerei und Steuern
Tabelle 47:	Straftaten Quelle: Polizeipräsidium Nordhessen
Tabelle 48:	Aufklärungsquote Quelle: Polizeipräsidium Nordhessen
Tabelle 49:	Bevölkerung Stadt- und Landkreis Kassel Quelle: Hessisches Statistisches Landesamt
Tabelle 50:	Beschäftigung Stadt- und Landkreis Kassel am Arbeitsort Quelle: Hessisches Statistisches Landesamt und Agentur für Arbeit
Tabelle 51:	Beschäftigung Stadt- und Landkreis Kassel am Wohnort Quelle: Hessisches Statistisches Landesamt und Agentur für Arbeit
Tabelle 52:	Arbeitslosigkeit Stadt- und Landkreis Kassel Quelle: Agentur für Arbeit
Tabelle 53:	Tourismus Stadt- und Landkreis Kassel Quelle: Hessisches Statistisches Landesamt
Tabelle 54:	Bevölkerung Zweckverband Raum Kassel Quelle: Hessisches Statistisches Landesamt

- Tabelle 55: Beschäftigung Zweckverband Raum Kassel am Arbeitsort  
Quelle: Hessisches Statistisches Landesamt und Agentur für Arbeit
- Tabelle 56: Beschäftigung Zweckverband Raum Kassel am Wohnort  
Quelle: Hessisches Statistisches Landesamt und Agentur für Arbeit
- Tabelle 57: Arbeitslosigkeit Zweckverband Raum Kassel  
Quelle: Agentur für Arbeit
- Tabelle 58: Tourismus Zweckverband Raum Kassel  
Quelle: Hessisches Statistisches Landesamt
- Tabelle 59: Ergebnisse der Bundestagswahlen  
Quelle: Stadt Kassel, Haupt- und Bürgeramt
- Tabelle 60: Ergebnisse der Landtagswahlen  
Quelle: Stadt Kassel, Haupt- und Bürgeramt
- Tabelle 61: Ergebnisse der Wahlen zur Stadtverordnetenversammlung  
Quelle: Stadt Kassel, Haupt- und Bürgeramt
- Tabelle 62: Ergebnisse der Ortsbeiratswahlen  
Quelle: Stadt Kassel, Haupt- und Bürgeramt

### 12.2 Verzeichnis der Grafiken

- Grafik 1: Flächenverteilung (Katasterflächen)  
Quelle: Amt für Bodenmanagement
- Grafik 2: Verteilung der Altersgruppen  
Quelle: Einwohnerregister Stadt Kassel
- Grafik 3: Altersdurchschnitt nach Stadtteilen  
Quelle: Einwohnerregister Stadt Kassel
- Grafik 4: Alterspyramide  
Quelle: Einwohnerregister Stadt Kassel
- Grafik 5: Bevölkerung nach Herkunft  
Quelle: Einwohnerregister Stadt Kassel
- Grafik 6: Einwohner mit Migrationshintergrund  
Quelle: Einwohnerregister Stadt Kassel, Generierung Migrationshintergrund mit „MigraPro“
- Grafik 7: Verteilung der Einwohner nach Art des Migrationshintergrundes  
Quelle: Einwohnerregister Stadt Kassel, Generierung Migrationshintergrund mit „MigraPro“
- Grafik 8: Durchschnittliche Haushaltsgröße  
Quelle: Einwohnerregister Stadt Kassel, Haushaltegenerierung mit „HHGen“
- Grafik 9: Wanderungssalden nach Altersgruppen  
Quelle: Einwohnerregister Stadt Kassel

- Grafik 10: Salden der Bevölkerungsbewegungen  
Quelle: Einwohnerregister Stadt Kassel
- Grafik 11: Bevölkerungsprognose (Obere Variante)  
Quelle: Stadt Kassel, Fachstelle Statistik
- Grafik 12: Verteilung der Altersgruppen bis 2040  
Quelle: Stadt Kassel, Fachstelle Statistik
- Grafik 13: Einpendler und Auspendler  
Quelle: Agentur für Arbeit
- Grafik 14: Sozialversicherungspflichtig Beschäftigte (Wohnort) nach Altersgruppen  
Quelle: Agentur für Arbeit
- Grafik 15: Sozialversicherungspflichtig Beschäftigte (Wohnort) nach Stadtteilen  
Quelle: Agentur für Arbeit
- Grafik 16: Sozialversicherungspflichtig und Geringfügig Beschäftigte (Wohnort)  
Quelle: Agentur für Arbeit
- Grafik 17: Sozialversicherungspflichtig Beschäftigte nach Wirtschaftsabschnitten (Arbeitsort)  
Quelle: Agentur für Arbeit
- Grafik 18: Arbeitslosenquote  
Quelle: Agentur für Arbeit
- Grafik 19: Entwicklung der Arbeitslosenquote seit 2005 (Jahresdurchschnittswerte)  
Quelle: Agentur für Arbeit
- Grafik 20: Arbeitslose nach Altersgruppen  
Quelle: Agentur für Arbeit
- Grafik 21: Wohnungsbestand nach Anzahl der Räume  
Quelle: Hessisches Statistisches Landesamt
- Grafik 22: Baufertigstellungen seit 1995  
Quelle: Hessisches Statistisches Landesamt
- Grafik 23: Privat genutzte Kraftfahrzeuge pro 1000 Einwohner  
Quelle: Kraftfahrtbundesamt
- Grafik 24: Gäste- und Übernachtungszahlen im Monatsverlauf  
Quelle: Hessisches Statistisches Landesamt
- Grafik 25: Gäste- und Übernachtungszahlen Entwicklung seit 1980  
Quelle: Hessisches Statistisches Landesamt
- Grafik 26: Herkunft der Gäste  
Quelle: Hessisches Statistisches Landesamt
- Grafik 27: Wahlverhalten bei Bundestagswahlen in der Rückschau  
Quelle: Stadt Kassel, Haupt- und Bürgeramt
- Grafik 28: Sitzverteilung in der Stadtverordnetenversammlung  
Quelle: Stadt Kassel, Haupt- und Bürgeramt

### 12.3 Verzeichnis der Karten

Karte 1	Altersdurchschnitt nach Stadtteilen Quelle: Einwohnerregister Stadt Kassel
Karte 2	Anteil der Einwohner mit Migrationshintergrund nach Statistischen Baublöcken Quelle: Einwohnerregister Stadt Kassel, Generierung Migrationshintergrund mit „MigraPro“
Karte 3	Durchschnittliche Haushaltsgröße nach Stadtteilen Quelle: Einwohnerregister Stadt Kassel, Haushaltegenerierung mit „HHGen“
Karte 4	Sozialversicherungspflichtig Beschäftigte (Wohnort) nach Stadtteilen Quelle: Bundesagentur für Arbeit
Karte 5	Arbeitslosenquote nach Stadtteilen Quelle: Bundesagentur für Arbeit
Karte 6	Privat genutzte Kraftfahrzeuge nach Stadtteilen Quelle: Kraftfahrtbundesamt

Herausgeber:

Stadt Kassel

Personal- und Organisationsamt

- Fachstelle Statistik -

34112 Kassel

Tel.: (0561) 787 - 2121

E-Mail: [statistikstelle@kassel.de](mailto:statistikstelle@kassel.de)

Oktober 2017

ISSN: 1862-7064