

**Sanitätshaus Horn GmbH & Co. KG**  
Produkte und Dienstleistungen für Ihre Gesundheit

- Orthopädische Maßschuhe – Einlagen nach Gipsabdruck  
Orthopädische Schuhzurichtungen – Bequemschuhe  
Elektronische Laufanalyse – Diabetikerversorgung
- Rehatechnik – Rollstühle – Krankenbetten – Lifter  
Reparaturservice – Pflege – Wartung – Gehhilfen
- Bandagen – Kompressionsstrümpfe – Stützmitter  
Prothesen – Orthesen – Sanitätsbedarf – Sportartikel

Landgrafenstraße 39 37235 Hessisch Lichtenau Telefon 05602 3800  
Steinstraße 15 37213 Witzhausen Telefon 05542 71252  
Augustastraße 63 37269 Eschwege Telefon 05651 336338

# HEIMAT NACHRICHTEN

HANN. MÜNDE  
WITZENHAUSEN

**CAR WASH CENTER**  
Bischhäuser Aue 5  
37213 Witzhausen  
Tel.: 0 55 42 - 500 180  
Öffnungszeiten:  
Mo.-Sa. 8.00-18.00 Uhr  
Zusätzlich SB-Waschplatz 6.00-22.00 Uhr

**TEXTIL TÜV NORD**  
SPUNLOS REINIGEN

Für ein glänzendes Waschergebnis!

**Kunstfest**  
Ungewisse Zukunft für DKKD in Hann. Münden.

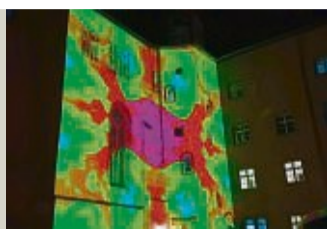

**Solarpark**  
Anlage in Hedemünden nimmt Formen an.



**Sammelaktion**  
Pflücker unterstützen Aufwind und Tafel.



## Finanziell gutes Ergebnis

7000 Besucher bei Kunstfestival in Hann. Münden

Hann. Münden – Das Denkmal-Kunst-KunstDenkmal-Festival (DKKD) in Hann. Münden wurde in diesem Jahr von 7000 Menschen besucht. Das teilt der Trägerverein DenkmalKunst nach einer ersten Auswertung der Festivalwoche mit. Dabei sei aber zu beachten, dass in dieser Zahl auch Mehrfachbesuche durch Dauerkarten-Inhaber abgebildet werden. „Etwa 1600 Gäste haben sich gezielt für die Ausstellungen der Bildenden Kunst in den Denkmälern interessiert, haben dazu reine Kunsttickets erworben, die für die Abendveranstaltungen keine Gültigkeit besaßen“, heißt es von



Lichtkunst, wie hier das Werk **Liquid** von Anne Nissen, war ein wichtiger Teil des diesjährigen DenkmalKunst-KunstDenkmal-Festivals (DKKD).

FOTO: JENS DÖLL

**DER Fischladen auf Rädern**

Öffnungszeiten von 10 bis 18 Uhr

Di. WIZ: TS-Schiwo  
Mi. Waldkappel: Rewe (14-tägig)  
HeLi: Getränkemarkt Brandl (14-tägig)  
Do. Großalmerode: Edeka Brandl  
Fr. WIZ: Herkules Baumarkt

Abholung auch auf Bestellung in Trubenhagen, Mobil: 0172 1798037

**GROTE Container**

Unsere Leistungen:  
- Containerdienst  
- Baggerbetrieb  
- Fuhrunternehmen  
- Reststoffentsorgung

Wir liefern Ihnen:  
- Kies und Schotter - Komposterde

www.grote-container.de

Sie finden unseren Recyclinghof in Neu-Eichenberg (BHF) in der Ladestr. 1

Öffnungszeiten:  
Mo. - Fr. 8.00-16.30 Uhr - Sa. 10.00-12.00 Uhr

Wir freuen uns auf Ihren Anruf!

Tel.: 05542 - 2130 oder 0171 - 4635536 • Fax: 50 79 09 info@grote-container.de

Die Stadt Hann. Münden sucht zum nächstmöglichen Zeitpunkt

**Reinigungskräfte (m/w/d)**

Es handelt sich um eine Tätigkeit als Aushilfe für die Verwaltungsgebäude und die Grundschulen, die nach Entgeltgruppe 1 TVöD bewertet ist.

Langfristig besteht die Möglichkeit in ein unbefristetes Arbeitsverhältnis übernommen zu werden.

Bei Fragen wenden Sie sich bitte an Herrn Graef, Tel.: 05541 75-327.

Ihre Bewerbung richten Sie bitte an:

**Stadt Hann. Münden, Fachdienst Personal, Böttcherstraße 3, 34346 Hann. Münden oder bewerbungen@hann.muenden.de**

Hermann Staub, Vorsitzender des Trägervereins. Anhand von inzwischen ausgewerteten Fragebögen seien auch konkretere Aussagen zu den Festivalbesuchern möglich. Unter den 555 Rückmeldungen seien rund 180 Personen, die DKKD erstmals besucht hätten. 83 davon aus dem Umland im Umkreis von 50 Kilometern, weitere 81 hatten längere Anfahrten, kamen zum Beispiel aus Darmstadt, Frankfurt, Stuttgart und Hamburg. „Die schriftlichen Rückmeldungen waren zu einem überwältigenden Anteil positiv und vielfach begeistert“,

so der Verein. Bis auf zwölf Personen würden alle Befragten das Festival weiterempfehlen und auch selbst künftig wieder besuchen. Viele der rund 180 lokalen ehrenamtlichen Helfer hätten bereits wieder Unterstützung für ein künftiges Festival zugesagt. Auch finanziell zeichne sich ein gutes Ergebnis ab. Zwar seien die Abrechnungsprozesse noch nicht abgeschlossen, doch das vorlie-

### Preise zum DKKD verliehen

Im Zuge der Abschlussveranstaltung des diesjährigen DKKD-Festivals am 9. Oktober wurden auch Preise an Künstler verliehen. Den Publikumspreis erkannte der Verein DenkmalKunst der Gemeinschaftsausstellung „Frauenzimmer“ von Eva Lieding und Charlotte Schütz im Alten Pfarrhaus zu. Die Künstlerin Anne Thoss, die am Niederrhein lebt, hat den mit 1000 Euro dotierten Preis der Stadt Hann. Münden im Rahmen des

festen Bild sei positiv. Rund 60 000 Euro kamen durch Spenden und Sponsoring zusammen, etwa 79 000 Euro durch Verkauf von Karten, Programmheften und kleineren Artikeln. „Die Spendenakquise war schwieriger als in den DenkmalKunst-Jahren vor Corona“, sagt Staub. Umso mehr danken die Ausrichter allen privaten Spendern und Unternehmern, die das Festival unterstützt hatten. „Und auch unser Premiumpartner, die VR-Bank in Südniedersachsen, sowie öffentliche Förderstellen standen uns so verlässlich wie ermutigend zur Seite.“

gung der Abschlussveranstaltung des diesjährigen DKKD-Festivals am 9. Oktober wurden auch Preise an Künstler verliehen. Den Publikumspreis erkannte der Verein DenkmalKunst der Gemeinschaftsausstellung „Frauenzimmer“ von Eva Lieding und Charlotte Schütz im Alten Pfarrhaus zu. Die Künstlerin Anne Thoss, die am Niederrhein lebt, hat den mit 1000 Euro dotierten Preis der Stadt Hann. Münden im Rahmen des

**ECKSTEIN** WIE IM VORJAHR NUR **22,90 €**

**BIS 26.12.2022**

**GÄNSEKEULE IM ECKSTEIN**

MIT KARTOFFELKLÖßEN, HERZHAFTEM ROTKOHL UND KLASSISCHER BRAUNER SOBE

ECKSTEIN-LIEFERTE.DE / IM ECKSTEIN

**HERBST-AKTION**

Jetzt wird's gemütlich!

**25% AKTIONS-NACHLASS** auf Neubestellungen

Besuchen Sie uns auch hier: **HARTMANN WOHNIDEEN**

Kuhtrift 3 | 37269 Eschwege | 05651 9223-0 | Öffnungszeiten: Di.-Fr.: 9-19 Uhr | Sa.: 9-14 Uhr

www.hartmann-wohndeideen.de

**RITTER DER BRATWURST** **RITTER DER ROTWURST**

**UNSERE WURST HAT IHRE HEIMAT IN HANN. MÜNDE**

Angebote vom 14.11.-19.11.2022

WIR SIND FÜR EUCH DA!!!

**VOM STROHSCHWEIN:**

- \*Schlachtfisches Gehacktes/Thüringer Mett, mit oder ohne Knoblauch oder Jägermett ..... kg **7,98 €**
- \*Hausmacher grobe Leberwurst, mit gerebeltem Majoran verfeinert..... 100 g **1,29 €**

!!! DER ANTI-INFLATIONS-KNÜLLER !!! Das Herbst-9-EURO-Ticket:

- \*Kasseler Nacken, ohne Knochen ..... kg **9,00 €**
- \*Kasseler Lachsfleisch, extra mager ..... kg **9,00 €**

**BESTES FLEISCH AUS DER HEIMAT: -100% - vom „Hilwertschäuser Weideochsen“:**

- \*Suppenfleisch/Querrippe für die gute Suppe ..... kg **8,98 €**

Jeden Samstag zum Mitnehmen **Heiße Grillhaxe Stück 3,99**

Jeden Mittwoch zum Mitnehmen **Heiße 1/2 Grillhähnchen Stück 3,99**

Mittwochs-SPAR-TÜTE **300g Thüringer Mett und 300g Weckwerk Pro Tüte 4,90**

Mett-Brötchen mit Genuss und Tradition **1,50 €**

**KÖSTLICHKEITEN AUS DER MÄRCHENWALDREGION**

Schumann & Sohn GmbH | Lange Str. 29 | 34346 Hann. Münden | Tel. 05541 5151 | schumann-feinkost.de

**Unsere Wochenendangebote vom 17.11. bis 19.11.2022**

Kotelett	kg	8,90 EUR
Hausmacher Bratwurst	kg	9,90 EUR
Mortadella Aufschnitt	100 g	1,49 EUR
Mettwurst grob/fein	100 g	1,29 EUR

**FREITAG:**

**GEGRILLTE HAXE**

Portion **6,00 EUR**

- Auf Vorbestellung -

**Fleischerei Fleckstein**

... man weiß, wo es her kommt!

SÄLZERSTR. 3 | Großalmerode  
Tel. 05604 5801

# Ungewisse Zukunft für Kunstfest

Strategietreffen für DKKD im Januar 2023 angesetzt

**Hann. Münden** – Nach dem DenkmalKunst-KunstDenkmal-Festival (DKKD) ist vor dem DKKD. In regelmäßigen Abständen findet das Kunst-

und Kulturfest in der Drei-flüssestadt statt. Doch wie es mit dem DKKD-Festival weiter geht, so heißt es vom Trägerverein DenkmalKunst, sei

aktuell noch unklar. Die Organisation dieses Großereignisses in Hann. Münden sei jedes Mal wieder eine „Herkulesaufgabe“, heißt es in einer Mitteilung des Trägervereins. Im Augenblick müssen noch Nacharbeiten für das Festival 2022 erledigt werden: Etliche Rechnungen stehen noch aus, Aufbauhonore, Fahrtkosten und Gema-Gebühren sind zu begleichen. Zudem müssen Nachweise zusammengestellt werden, um öffentliche Fördergelder abrufen zu können, wiederverwertbare Materialien müssen in zentralen und geeigneten Lagerräumen verwahrt und ein letztes DKKD-Sch(l)aufenster aufgelöst werden. Bei den Fenstern handelt es sich um Werbe-Schaufenster für das Festival in der Mündener Altstadt.

„Schließlich müssen Abläufe, Eindrücke und Erlebnisse sortiert und evaluiert werden“, berichtet der erste Vorsitzende von DenkmalKunst, Hermann Staub. „Denn natürlich sind auch Fehler gemacht worden. Diese gilt es jetzt zu analysieren und zu besprechen“, gibt er zu. Um das zu besprechen, wird es im Januar 2023 eine Tagung des DKKD-Strategieausschusses geben. Dieser soll entscheiden, wohin die Reise für die DenkmalKunst geht, so Staub.

Denn eins stehe fest: „Wenn das Festival weiterleben soll, eventuell sogar im gewohnten Rhythmus von zwei Jahren, dann müssen die Arbeiten fast nahtlos weitergehen“, schreibt der Vorsitzende. Und es brauche wieder Menschen, die voller Leidenschaft und Tatkraft vorangehen.

Trotz all der Unwägbarkeiten sei man mit dem Festival im Oktober 2022 zufrieden. „Gerade in den letzten Wochen vor dem Festival kamen neben hektischer Betriebsamkeit auch Unruhe und Unsicherheit auf“, so Hermann Staub. Das Fazit der Veranstalter ist: Das Festival



**Lichtspektakel zur Eröffnung:** Das Welfenschloss wurde nach der Eröffnungsgala am 30. September illuminiert.

ARCHIVFOTO: JENS DÖLL



**Lichtspektakel zur Eröffnung:** Das Welfenschloss wurde nach der Eröffnungsgala am 30. September illuminiert.

ARCHIVFOTO: THOMAS SCHLENZ

war sowohl inhaltlich als auch organisatorisch ein Erfolg. „Auch wenn es zwischendurch turbulent zugeht und auch einige kurzfristige Corona-Ausfälle unter den Kunstschaaffenden und im Organisationsteam zu managen waren, ist die Gesamtbilanz positiv“, heißt es.

Das Kunstfest fand vom 1. bis 9. Oktober in der Altstadt

statt. Es stellten etwa 130 Künstler in verschiedenen Fachwerkgebäuden aus, es gab ein Begleitprogramm von 160 Veranstaltungen, wie Konzerte, Workshops und Vorträge. Ausgestellt wurde in diesem Jahr zum ersten Mal etwa im Alten Pfarrhaus gegenüber der St. Blasiuskirche, dem Sonnen- uhr Haus an der Langen Stra- ße und alten Gummifabrik an der Lohstraße. In den Häusern stellten jeweils ein, oder mehrere Künstler aus. Gestartet wurde das Festival mit einer Gala im Welfenschloss am 30. September. Anschließend wurde das Schloss als Kunstaktion angestrahlt. Ein Höhepunkt, so die Veranstalter, sei der Besuch von Kulturstaatsministerin Claudia Roth am Tag der Deutschen Einheit auf dem DKKD-Festival gewesen.

jed

**Spezialitäten aus Sizilien**  
**unbehandelte Orangen**  
 sowie Zitronen, Clementinen, Grapefruit, Gemüse, Oliven, Olivenöl, Honig, Salz u. v. m. **direkt vom Erzeuger!**  
 16.11.2022, 14.12.2022, 18.01.2023, 15.02.2023, 15.03.2023  
**von 8.00 – 10.00 Uhr**  
**37213 Witzenhausen, Südbahnhof • 0177 2191482**  
 www.spezialitäten-aus-sizilien.de

**siebentage**  
**ESSEN für eine woche**  
**Single-Menü 60 € Paar-Menü 100 €**  
 zzgl. je 10 Euro Liefergebühr  
**Lieferbar ab 16. November**  
 1. Königsberger Klopfen mit Kapern  
 2. Marillenfruchtknödel mit Vanille  
 3. Erbseneintopf mit Wiener  
 4. Indisches Zitronenhähnchen  
 5. Farfalle in Petersilienpesto  
 6. Gegrillte Schweinshaxe mit Kraut  
 7. Kalbsfrikasse in Weißweinsauce  
**bestellbar auf: grischaefer.de**  
**DER GRISCHÄFER**  
 Kasseler Str. 77 • 34308 Bad Emstal • Bestellen: 05624 - 99 85 55

**vitros:**  
 Orthopädische Klinik Kassel  
**Infoabend**  
**Roboter-assistierte Eingriffe an der Wirbelsäule**  
**Donnerstag, 17. November 2022**  
**18.00 Uhr in der Klinik**  
 Mit dem Leitenden Oberarzt **Dr. Sebastian Siegert**  
 Der Eintritt ist frei.  
 Vitros Orthopädische Klinik Kassel  
 Wilhelmshöher Allee 345, 34131 Kassel  
 Nur mit Anmeldung (pforte@vitros-okk.de oder Tel. 0561-3084-0)  
 Covid-19-Test erforderlich  
 Ein Unternehmen des **LWVHessen**

**www.rb-becker.de**  
**becker**  
**...mehr Angebote in der Beilage**  
 Gültig ab Mo., den 14.11.2022

<b>Tafelservice "Marlind"</b> für 4 Personen 12tlg., Steinzeug, spülmaschinengeeignet <b>25.00</b>	<b>Teelichtglas</b> mit Goldglitterbänderole 7 x 8,5 cm 10 Stk. <b>2.00</b> EP: 0,49	<b>Laterne in Rot, Ca. 12 x 47 cm</b> Rost-Optik, für Kerzen oder LED-Kerzen geeignet <b>9.98</b>	<b>Akustikpaneele</b> 2440 x 605 x 22 mm 1 mm Holzlamier, 12 mm MDF-Träger, 25mm breite Lamellen, 13 mm stark. Für ein warmes angenehmes Raumklima. Stk. <b>49.50</b> 1 Poneele = 1,476m <sup>2</sup>
<b>Duni Weihnachtsservietten</b> versch. Motive 40x40 cm, 12 Stk. <b>0.99</b> 33x33 cm, 20 Stk. <b>0.49</b>	<b>Idyllisches Futterhaus</b> zum Hängen, Kunststoff 31,5 x 31,5 x 32 cm <b>15.00</b>	<b>Vogel-Futterhaus "Eriedach"</b> ca. 38 x 32 x 26/29 cm zum Hängen <b>19.98</b>	<b>Akku-Geräteset K18113X1</b> bestehend aus: Schlagbohrschrauber 13mm (1/2"), Stichsäge, 2 Akkus, Ladegerät & Transporttasche 18 Volt Li-Ion, 1.5Ah <b>189.50</b>
<b>Versch. Keramik Kaffeebecher</b> <b>0.29</b>	<b>Meisenknödel</b> 540g 1 kg = 1,833 <b>0.99</b>	<b>Sonnenblumenkerne</b> 2,5 kg 1 kg = 1,99 <b>4.99</b>	<b>Sansibar Bratpfel-punsch oder Glühwein</b> <b>3.99</b> je 750 ml 1 Liter = 5,32
<b>Geriebener Käse</b> 250 g 1L = 5,56 <b>1.39</b>	<b>Landliebe Kakao</b> 250 ml 1L = 1,96 <b>0.49</b>	<b>Truffles</b> Hazelnut o. Cacao 150 g 1 kg = 6,60 <b>0.99</b> je	<b>becker</b> ...IMMER WAS BESONDERES
<b>Meissen Imkerhonig</b> versch. Sorten 500 g 1 kg = 6,98 <b>3.49</b>	<b>RUF Schlemmer Creme</b> versch. Sorten 132-148 g 1 kg = 9,18 <b>1.39</b>	<b>Belgische Meeresschokolade</b> 195 g <b>1.79</b>	<b>ÖFFNUNGSZEITEN: Mo.-Mi. 9.00-18.00 Uhr Do.-Fr. 9.00-19.00 Uhr Sa. 9.00-14.00 Uhr</b>

**WIZ/Kleinmerode** Industriestr. 1 05542 / 93 39 60  
**Kassel** Hegelsbergstr. 21 0561 / 49 172 551  
**Gudensberg** Kasselerstr. 78 05603 / 91 86 54  
**RB-Rolf Becker GmbH Zentrale** Industriestr. 1 - 37217 Witzenhausen / Kleinmerode

Weitere Angebote finden Sie in unserer aktuellen Prospektwerbung sowie auf unserer Homepage unter: [www.rb-becker.de](http://www.rb-becker.de)!  
 Einige Artikel können aufgrund begrenzter Vorratsmenge bereits am 1. Angebotstag ausverkauft sein. Angebote gelten nur solange Vorrat reicht. Abb. ähnl., ohne Deko. Bei Druckfehlern keine Haftung.

**HNA | ZUSTELLER**

**Wir suchen Sie!**

**HNA-Presseszusteller/in (m/w/d)**

Wir bieten Ihnen einen idealen Nebenjob mit bezahltem Urlaub und Lohnfortzahlung im Krankheitsfall. Sie arbeiten selbstständig, beginnen frühmorgens vor der Haustür und haben danach noch den ganzen Tag vor sich.

Wenn Sie zuverlässig und mindestens 18 Jahre alt sind, gerne an der frischen Luft arbeiten und sich viel Bewegung wünschen, freuen wir uns auf Ihre Bewerbung.

**Jetzt informieren und bewerben:**  
 0561 203-1282  
[www.hna-zusteller.de](http://www.hna-zusteller.de)

**HEIMAT NACHRICHTEN**  
 HANN. MÜNDEN WITZENHAUSEN  
**IMPRESSUM**

**Herausgeber:**  
 NHW Verlag GmbH, Frankfurter Str. 168, 34121 Kassel

**Verantwortlich für den Inhalt nach § 55 Abs. 2 RStV:**  
 Frank Schmid

**Leitung Geschäftskunden:**  
 Miriam Donnert (V.i.S.d.P.)

**Anzeigenverkauf:**  
 Tel.: 05 51 / 7 97 79 18  
 E-Mail: [anzeigen@nh-wochenzeitungen.de](mailto:anzeigen@nh-wochenzeitungen.de)

**Layout und Gestaltung:**  
 DIGITALE KREATIV AGENTUR  
 Frankfurter Str. 168, 34121 Kassel

**Druck:** Zeitungsdruck Dierichs GmbH & Co. KG, Wilhelm-Reichard-Straße 1 34123 Kassel

**Zustellung:** TOP DIREKT Marktservice GmbH, Frankfurter Str. 168, 34121 Kassel  
 Tel.: 0 5 61 / 920 940  
 E-Mail: [info@top-direkt.de](mailto:info@top-direkt.de)

**Anzeigenpreisliste:** Nr. 1b vom 1.5.2022  
 Falls Sie diese Zeitung nicht mehr erhalten möchten, bitten wir Sie, einen Werbeaufkleber mit dem Zusatzhinweis „Bitte keine kostenlosen Zeitungen“ an Ihrem Briefkasten anzubringen.  
 Ideal wäre auch ein zusätzlicher Hinweis per Mail, mit Angabe Ihrer Anschrift, an [info@top-direkt.de](mailto:info@top-direkt.de), damit wir unsere Zusteller davon in Kenntnis setzen können.  
 Weitere Informationen finden Sie auch auf dem Verbraucherportal [www.werbung-im-briefkasten.de](http://www.werbung-im-briefkasten.de)



**Marvin Herz jüngster Jugendkönig aller Zeiten in Hundelshausen**

Nach zwei Jahren Corona-Pause hat der Schützenverein Hundelshausen wieder sein Königshaus ausgeschossen. Die Beteiligung war groß, berichtet Rebecca Rehbein für den Verein. Schießwart Hannes Maurer (in der Mitte mit dem Pokal) konnte am Ende eines spannenden Wettkampfes

die folgenden Sieger ehren (von links): In der Schützenklasse Benjamin Lampe als 1. Ritter, Katharina Siebold als Königin und Carolin Nölle als 2. Ritter; in der Jugendklasse Johannes Lückert (1. Ritter), Marvin Herz (Jugendkönig) und Laurenz Jeppe (1. Ritter); in der Altersklasse: Dieter Roß-

manith (2. Ritter), Karin Maurer (Königin) und Petra Roßmanith (1. Ritter). Auch Vorsitzender Raphael Vogelei freute sich über die Ergebnisse, besonders über Marvin Herz, er ist der jüngste Jugendkönig aller Zeiten und vor Kurzem erst dem Schützenverein beigetreten. sff FOTO: REBECCA REHBEIN / NH

**Lossetal**  
Ambulanter Intensivpflegedienst

**KEINE TOUREN**

Unser Team freut sich über Verstärkung  
**Pflegehelfer (m/w/d)**  
Voll- oder Teilzeit, GfB - Tag und Nachtdienst

**Freu Dich auf ein attraktives Gehalt**

zzgl. Weihnachtsgeld & steuerfreie Zulagen & 30 Arbeitstage Urlaub.  
Wir freuen uns auf Deine Unterstützung!

Fröbelstraße 1, 34298 Helsa  
**(05605) 929 79 50**  
Frau Nicole Träbing  
pdI@ai-lossetal.de  
www.ai-lossetal.de

**Beirat beklagt Ärztemangel**

Gremium für Familie in Bad Sooden-Allendorf konstituiert

**Bad Sooden-Allendorf** – Einen akuten Ärztemangel in der Badestadt hat der frisch gewählte Familienbeirat beklagt. Die Situation werde sich noch verschärfen, wenn zum Jahresende ein weiterer Allgemeinmediziner ausscheidet, war sich das fünfköpfige Gremium einig, das am Dienstagabend zur konstituierenden Sitzung im Hochzeitshaus zusammengekommen war.



**Per Handschlag:** Bürgermeister Frank Hix (links) gratuliert Ingmar Leuwerink nach dessen Wahl zum Vorsitzenden des Familienbeirates. Dem gehören ferner an: Sabrina Braun (von links), Doreen Kleingünther-Kropp, Christine-Tabea Granzow und Heike Baucks.

FOTO: CHRIS CORTIS

Dann gebe es in der 8500-Einwohner-Stadt nur noch drei Hausarztpraxen. Eine vierte sei lediglich mit einer halben Stelle besetzt. Schmerzlich vermisst werde in der Kurstadt auch und vor allen Dingen ein Kinderarzt. Aber auch andere Fachärzte fehlten am Ort.

Während der öffentlichen Sitzung mit Bürgermeister Frank Hix als Wahlleiter wur-

de zum Vorsitzenden des ersten Familienbeirates in Bad Sooden-Allendorf Ingmar Leuwerink bestimmt.

Der 34-jährige Industriekaufmann und Vater zweier Töchter im Alter von zehn und drei Jahren lebt seit fünf Jahren in der Badestadt,

ner Wahl. Ebenfalls in geheimer Abstimmung wurde Christine-Tabea Granzow zur 2. Vorsitzenden gewählt. Das Amt der Schriftführerin bekleidet Doreen Kleingünther-Kropp, die in dieser Funktion von Sabrina Braun vertreten wird. Dem Gremium gehört außerdem Heike Baucks an.

Hix sowie Heike Krump Holz in Vertretung von Stadtverordnetenvorsteher Mario Ziegler hatten eingangs den Beiratsmitgliedern zu ihrer Wahl gratuliert und Dank gesagt für ihr ehrenamtliches Engagement.

Laut Satzung ist der Beirat in allen Parlamentsausschüssen zu hören und hat Rede-recht auch in der Stadtverordnetenversammlung, wenn es um Angelegenheiten geht, die Familien betreffen.

ZCC



**Der Solarpark** am Rand des Mündener Ortsteils Hedemünden nimmt Formen an. Die ersten Module sind installiert.

FOTO: CHRISTIAN MÜHLHAUSEN

**Park nimmt Formen an**

Solarpark soll Strom für 1000 Haushalte liefern – Drei Millionen Euro Kosten

**Hedemünden** – Mit Hochdruck installieren Monteur derzeit die Solarmodule auf dem neuen Solarpark Hedemünden der Versorgungsbetriebe Hann. Münden (VHM) zwischen der Autobahn 7 und dem Industriegebiet.

Zuvor ist das Gelände bereits umzäunt sowie Hunderte Metallgestelle sind errichtet worden, auf denen die Fotovoltaikmodule jetzt angeschraubt werden.

Der Strom der 3,5 Megawatt leistenden Anlage soll nach Fertigstellung etwa 1000 Haushalte mit regenerativem Ökostrom versorgen. Rund drei Millionen Euro in-

vestieren die VHM in das Projekt, das rund 30 Jahre lang Strom erzeugen soll. Den Bau setzt die Firma Schneider Solar aus Karlstadt bei Würzburg um.

„Die Energiekrise beschäftigt uns, Land auf, Land ab. Wir wissen, was das bedeutet“, hatte VHM-Geschäftsführer Jens Steinhoff jüngst beim ersten Spatenstich zum neuen Solarpark in Hedemünden gesagt. Deswegen sei dieses Projekt ein Hoffnungsschimmer.

„Wir wollen Strom für unsere Kunden produzieren“, hatte Steinhoff betont.

phI/tsz

**Virtuelle Patientenveranstaltung für Frauen mit metastasiertem Brustkrebs**

Die Diagnose metastasierter Brustkrebs ist ein Schock und wirft viele Fragen auf. Die Initiative My time bietet Betroffenen die Möglichkeit, in einem geschützten Rahmen über ihre Bedürfnisse und Ängste zu sprechen. Außerdem erhalten Sie ausführliche Informationen zu der Erkrankung und Ihrem Therapiealltag. Gemeinsam mit dem Interdisziplinären Brustzentrum (IBZ) des Klinikums Kassel bieten wir Ihnen

einen virtuellen Austausch. Schauen Sie vorbei und finden Sie Antworten auf Ihre Fragen oder lernen Sie andere Betroffene kennen:  
**Mittwoch, 23. November 2022, 16.00 – 18.50 Uhr (online).**



**Nehmen Sie bequem von zu Hause aus teil – online und kostenfrei!**

Alle Informationen finden Sie auf: [www.leben-mit-brustkrebs.de/my-time](http://www.leben-mit-brustkrebs.de/my-time)  
Oder scannen Sie hier den QR-Code mit Ihrem Mobiltelefon



Eine Initiative von:



**GOLDANKAUF BÖRSE An- & Verkauf**

**Machen Sie beim Testsieger Ihr Gold zu Geld**

Altgold • Zahngold • Goldmünzen • Goldbarren • Silbermünzen • Silberbarren • Platin • Brillant- und Diamantschmuck (auch einzelne Steine) • Luxusuhren • Krügergold/Feingold • u.v.m.

**Garantiert bis zu 10% mehr als das höchste Angebot eines Mitbewerbers. Wir zahlen für Feingold bis zu 56,90 €/g.**

Mo.–Fr. 10.00–18.00 Uhr • Sa. 10.00–15.00 Uhr  
Wilhelmsstr. 25 a • 34117 Kassel • [www.goldankauf-boerse.de](http://www.goldankauf-boerse.de)

**05 61 / 937 11 200**

**WIR für Sie**  
**in der Region**

**Baumschule**  
**Hörgeräteakustik**

**GA-LA-BAU HASSELBERG**  
☎ 0171-177 47 19  
Fachbetrieb im Bauhauptgewerbe  
**ILONA HASSELBERG**  
Schulstraße 25  
34346 Hann. Münden  
Tel. 05541 73480  
[ilona.hasselberg@web.de](mailto:ilona.hasselberg@web.de)  
Mitarbeiter gesucht

**DIE KLANGMEISTER**  
HÖRAKUSTIK GMBH  
Bahnhofstraße 42 • 34346 Hann. Münden  
Tel. 05541 9548 218 • Fax 05541 9548 219  
[info@dieklangmeister.de](mailto:info@dieklangmeister.de) • [www.dieklangmeister.de](http://www.dieklangmeister.de)

**GaLa-Bau**  
**Schlosserei**

**GA-LA-BAU HASSELBERG**  
Fachbetrieb im Bauhauptgewerbe  
**ILONA HASSELBERG**  
Schulstraße 25  
34346 Hann. Münden  
Tel. 05541 73480  
[ilona.hasselberg@web.de](mailto:ilona.hasselberg@web.de)  
Mitarbeiter gesucht

**HSTAHLBAU HUSEMANN**  
SCHWEISSFACHBETRIEB  
Inh. J. Boos

- Bauschlosserei • Balkongeländer
- Treppengeländer • Vordächer
- Zaun- und Toranlagen • Flüssiggas

Im Schulzenrode 15 • Hann. Münden  
Tel.: 0 55 41 - 3 10 75  
Fax: 0 55 41 - 3 10 06  
[info@husemann-schlosserei.de](mailto:info@husemann-schlosserei.de)

**Podologie**

**Podologie**  
Hann. Münden med. Fußpflege  
Podologische Praxis mit Kassenzulassung  
Bine Grüneklée  
Podologin  
Beethovenstraße 11 | 34346 Hann. Münden  
☎ 05541 9568005

**Hier könnte Ihre Anzeige stehen!**  
**☎ 0551 7977918**

**Maler**

**Babicke** Malerbetrieb GmbH  
37127 Scheden • Tel. 0 55 46 / 13 23 Fax 3 23  
Maler- und Lackierer-Meisterbetrieb

Vollwärmeschutz  
Fachwerkrenovierungen  
Anstriche und Lackierungen  
Bodenbeläge  
Moderne Innenraumgestaltung

Angebote gültig vom 14.11. - 19.11.2022

Jede Woche erfrischende Angebote!

**logo**  
GETRÄNKE • FACHMARKT

**RhönSprudel Mineralwasser**  
diverse Sorten,  
Kasten = 12 x 0,75 l,  
zzgl. 3,30 € Pfand,  
11 = 0,55 €

5.99  
**4.99**



**Kinderleicht:** Bei der Apfelsammelaktion des BUND kam auch die Obstraube zum Einsatz. FOTO: WOLF VON BÜLTZINGSLÖWENNH

## Pflücker unterstützen Aufwind und Tafel

Apfelsammelaktion des BUND

Werra-Meißner – 18 Mitglieder und Freunde des BUND im Werra-Meißner-Kreis beteiligten sich kürzlich an einer Pflückaktion: Binnen zwei Stunden sammelten sie rund eine Tonne Äpfel verschiedener wohlschmeckender alter Sorten auf einer Bio-Streuobstwiese des BUND im Meinharder Ortsteil Motzenrode, berichtet Wolf von Bültzingslöwen.

Der größte Teil des Sammelguts geht zusammen mit den von weiteren Mitgliedern der Streuobstinitiative gesammelten Äpfel in die Mosesterie nach Gudensberg, in diesem Jahr rund acht Tonnen. Besonders gefreut hat die Pflücker laut Mitteilung, dass auch Tafeläpfel für die Tafel in Eschwege gesammelt wurden.

Interessierte an einer Mitgliedschaft in der vor 21 Jahren gegründeten (Bio-)Streuobstinitiative Werra-Meißner und Besitzer eine Streuobstwiese können sich melden unter Tel. 0 56 51/9 61 62 oder per E-Mail: info@bund-wmk.de

## Walter Wedekind hält seit 60 Jahren die Treue

Ehrungen beim SPD-Herbstfest

Hessisch Lichtenau – Besondere Ehrungen gehörten zum Programm des Herbstfestes des Lichtenauer Stadtverbands und Ortsvereins der SPD kürzlich im großen Saal des Bürgerhauses der Lossestadt. Dazu hatten sich mehr als 80 Mitglieder und Freunde der Partei zu einem gemütlichen Nachmittag eingefunden.

Gehrt wurden drei Persönlichkeiten, die zusammen 160 Jahre Mitgliedschaft in der SPD darstellen, wie es in der Pressemitteilung heißt: Walter Wedekind, seit 60 Jahren in der SPD, wurde mit Ehrenurkunde, goldener Nadel und einem Weinpräsent ausgezeichnet. Wie Vorsitzender Heinz E. Vogt berichtete, war Wedekind auch beim jüngsten Wahlkampf im Frühjahr noch als Helfer unterwegs. Für 50 Jahre Mitgliedschaft wurden Gisela Faßhauer mit goldener Brosche und einem Blumenpräsent und Gerhard Putz mit goldener Nadel und einem Weinpräsent geehrt. Allen Geehrten wurde da-



**Ehrungen bei der Lichtenauer SPD:** Gerhard Putz (von links), Bürgermeister Dirk Oetzel, Walter Wedekind, Gisela Faßhauer und Vorsitzender Heinz E. Vogt. FOTO: INGE HARDER/NH

für gedankt, all die Jahre den sozialdemokratischen Grundsätzen treu geblieben zu sein, denen Solidarität, Hilfsbereitschaft und Einsatz für Gerechtigkeit und Frieden wichtig waren und sind, wie Vogt sagte.

An dem Nachmittag, bei dem Hessisch Lichtenaus neuer Bürgermeister Dirk Oetzel ein Grußwort sprach, sorgten ansonsten gute Gespräche zunächst bei einem Kuchen- und später einem Grillbüffet für Kurzweil. sff

**Veltins Pilsener**  
Kasten = 20 x 0,5 l,  
zzgl. 3,10 € Pfand,  
11 = 1,20 €

**Schlappeseppel Spezialität**  
Kasten = 20 x 0,33 l,  
zzgl. 4,50 € Pfand,  
11 = 1,82 €

-25%  
**11.99**

13.99  
**11.99**

**St. Bonifatius Bier**  
diverse Sorten,  
Kasten = 20 x 0,5 l,  
zzgl. 4,50 € Pfand,  
11 = 1,00 €

ANGEBOT  
**9.99**

**Eschweiger Klosterbräu, Jacobinus Bier\***  
diverse Sorten,  
Kasten = 20 x 0,5 l,  
zzgl. 3,10 € Pfand,  
11 = 1,20 €

-23%  
**11.99**

**Hopf Helle Weiße**  
Kasten = 20 x 0,5 l,  
zzgl. 3,10 € Pfand,  
11 = 1,60 €

Aktion!  
+ 1 Glas GRATIS!

18.99  
**15.99**

**Caldener Mineralwasser**  
diverse Sorten,  
2 Kästen à = 12 x 1 l,  
zzgl. 6,60 € Pfand,  
11 = 0,33 €

Aktion!  
Doppelkassen!

-33%  
**7.98**

**RhönSprudel**  
Hollerfrische, Schorle, Vita,  
diverse Sorten,  
Kasten = 12 x 0,75 l,  
zzgl. 3,30 € Pfand,  
11 = 0,83 €

8.99  
**7.49**

**Coca-Cola, Zero**  
koffeinhaltig,  
Kasten = 6 x 1 l,  
zzgl. 2,40 € Pfand,  
11 = 1,67 €

10.99  
**9.99**

**Monster Energy**  
diverse Sorten,  
koffeinhaltig,  
0,5 l-Dose,  
zzgl. 0,25 € Pfand,  
11 = 1,98 €

ANGEBOT  
**0.99**

**top frisch Orangensaft**  
Kasten = 6 x 1 l,  
zzgl. 2,40 € Pfand,  
11 = 1,08 €

ANGEBOT  
**4.49**

**PITÚ Original**  
0,7 l-Flasche,  
11 = 12,84 €

10.99  
**8.99**

**Jack Daniel's Whiskey**  
Old No. 7,  
Honey,  
0,7 l-Flasche,  
11 = 22,84 €

18.99  
**15.99**

**Bock auf Bock**

**Bitburger Winterbock\***  
Pack = 6 x 0,33 l,  
zzgl. 0,48 € Pfand,  
11 = 2,02 €

4.79  
**3.99**

**Bitburger Winterbock**  
Stubbli,  
Kasten = 20 x 0,33 l,  
zzgl. 3,30 € Pfand,  
11 = 2,12 €

14.49  
**13.99**

**Mönchshof Bockbier**  
Kasten = 20 x 0,5 l,  
zzgl. 4,50 € Pfand,  
11 = 1,40 €

46.99  
**13.99**

**Weißenoher Bonator**  
Doppelbock,  
Kasten = 20 x 0,5 l,  
zzgl. 3,30 € Pfand,  
11 = 1,50 €

46.99  
**14.99**

**Aridechs Doppelbock**  
dunkel,  
Kasten = 20 x 0,5 l,  
zzgl. 3,30 € Pfand,  
11 = 1,80 €

19.99  
**17.99**

**Schneider Aventinus**  
Kasten = 20 x 0,5 l,  
zzgl. 3,30 € Pfand,  
11 = 1,80 €

49.99  
**17.99**

**fuze tea**  
diverse Sorten,  
1 l-Flasche,  
zzgl. 0,25 € Pfand,  
11 = 0,99 €

-32%  
**0.99**

**Gorbatschow MIXED**  
diverse Sorten,  
alkoholhaltiges  
Mischgetränk  
mit Chinin,  
0,33 l-Dose,  
zzgl. 0,25 € Pfand,  
11 = 6,03 €

-29%  
**1.99**

**Bacardi**  
diverse Sorten,  
0,7 l-Flasche,  
11 = 14,99 €

-25%  
**10.49**

ERNEUT ausgezeichnet.

WIR FREUEN UNS!

DEUTSCHER FAIRWEIN AWARDS 2021/22  
HERAUSRAGENDES PREIS-LEISTUNGS-VERHÄLTNIS

DEUTSCHER FAIRWEIN AWARDS 2021/22  
HERAUSRAGENDE KUNDEN-ZUFRIEDENHEIT

FAZ-INSTITUT  
Deutschlands Fairste Getränkemärkte 2022  
1. Platz  
100 Getränke-Fachmärkte

In Ihrer Nähe:

\*nicht in allen Filialen erhältlich  
Alle Artikel und Zugaben solange Vorrat reicht. Für Druckfehler keine Haftung!

# NORMA®



## Aus Liebe zum Backen

über 30 **Backen**-Artikel ständig im Sortiment!

ab Montag,  
14. November

**Dr.Oetker** Backzutaten  
z.B. Zartbitter-Kuvertüre  
150-g-Packung (1 kg = 9,93)  
je Packung



**25% billiger**

UVP 1,99  
**1,49\***

Weitere Artikel erhältlich

**RUF** Back-Sortiment  
z.B. Tonka Zucker  
mit echter Vanille,  
24-g-Packung  
(1 kg = 37,08)



**10% billiger**

UVP -,-99  
**-,-89\***

Weitere Artikel erhältlich

**River Valley** Früchte im Glas  
Pflirsche  
Abtr.-Gew. 305 g (1 kg = 6,52),  
Aprikosen Abtr.-Gew. 310 g  
(1 kg = 6,42) oder 5-Frucht-  
Cocktail Abtr.-Gew. 330 g  
(1 kg = 6,03), 540-g-Glas  
je Glas



**1,99\***



**Dr.Oetker** Knusper-Häuschen Lebkuchen-  
und Dekorierset 403-g-Packung (1 kg = 14,86)



**25% billiger**

UVP 7,99  
**5,99\***

403 g

**Frischer Plätzchenteig** Im Aktionskühlregal:  
Schwarz-Weiß-, Mürb- 350-g-Packung (1 kg = 6,54)  
oder Honig-Lebkuchenteig 400-g-Packung (1 kg = 5,73)  
je Packung



**17% billiger**

UVP 2,79  
**2,29\***

**Backen** Streudekor 5er ideal zum Dekorieren  
von Plätzchen und Kuchen, Weihnachten  
88-g-Packung



(1 kg = 45,34),  
Edel 97-g-Packung  
(1 kg = 41,13) oder  
Glitzer silber  
102-g-Packung  
(1 kg = 39,12)  
je Packung

**3,99\***

**Backen** Deko-/  
Back-  
gewürze  
z. B. Zimtstangen  
7-Stück-Packung  
oder Nelken  
40-g-Packung  
(1 kg = 44,75)  
je Packung



**1,79\***

**Backzutaten** Orangen-, Zitronen-  
Schale 25-g-Packung (1 kg = 67,60),  
Pistazien



gehackt oder  
gemahlen  
35-g-Packung  
(1 kg = 48,29)  
je Packung

**1,69\***

Vor-  
freude  
auf den  
Advent

**Wickler** Lebkuchen Weihnachtsdose  
gefüllt mit feinen Lebkuchen, Spieluhr-  
dose, 200-g-Dose (1 kg = 44,95), Laternen  
Dose oder Bayern-Dose



**14% billiger**

UVP 10,49  
**8,99\***

**Lindt** Mini Weihnachtsmänner  
Vollmilch oder Feine Edelbitter-  
je Packung



Chocolate 60% Cacao 50-g-Packung (1 kg = 53,80)

UVP 2,99  
**2,69\***

**10% billiger**

**Kinder Mix** Große  
Mischung  
köstliche  
Kreationen aus zarter Milch-  
schokolade 202-g-Packung  
(1 kg = 24,70)



**billiger**

UVP 5,49  
**4,99\***

**Servietten** Motiv Weihnachten  
3-lagig, 33x33 cm, 20-Stück-Packung  
je Packung



**1,49\***

# NORMA®

# IMMER MEHR FÜRS GELD!

SEIT ÜBER 50 JAHREN - IMMER DER BESTE PREIS

**STERN FABRIK** LED-Mikro-Lichterkette in versch. Ausführungen  
• Ideal zur Dekoration von Vasen und Blumenarrangements  
oder als moderner Look für den Weihnachtsbaum • Biegsam und wasserdicht



UVP 2,99  
**1,99\***

**33% billiger**



UVP 3,99  
**2,99\***

**25% billiger**



UVP 4,99  
**3,99\***

**20% billiger**



UVP 1,99  
**1,59\***

**20% billiger**



UVP 4,99  
**3,99\***

**20% billiger**



UVP 4,99  
**3,99\***

**20% billiger**

**LED-Schwibbogen** mit 10 warm-  
weiß LEDs • Filigrane Holzarbeit, detail-  
getreu gearbeitet • ca. 45 x 4,5 x 26 cm  
3 Jahre Garantie



je Ausführung  
**14,99\***

**Gel-Slipper** für Damen  
oder Herren • Atmungsaktives Netz-  
gewebe für hohen Tragekomfort  
• Stoßdämpfend und komfortabel  
• Größen 37/38 - 43/44



je Ausführung  
**11,99\***

**70% billiger**

**Loungewear-Hose**  
für Damen • 77% Viskose, 20% Polyester,  
3% Elasthan  
• Modischer  
• All-over-Print  
• Größen  
S (36/38) -  
XL (48/50)



je Hose  
**9,99\***

Besonders weiche  
und flauschige  
Viskose-Qualität

**Outdoor-Thermo-Strick-Troyer**  
für Herren, gefüttert • Strapazierfähige  
Qualität in hochwertigem Perlstrand-Strick  
• Größen M (48/50) - XXL (60/62) je Troyer



**24,99\***

**19,99\***

**Thermo-Jagd- und Freizeit Hose**  
für Herren • Obermaterial: 92% Polyester,  
8% Polyamid (Nylon®)  
• Futter: 65% Polyester,  
35% Baumwolle  
• Wärmeisolierendes  
Membranfutter  
• Größen M (48/50) -  
XXL (58) je Hose

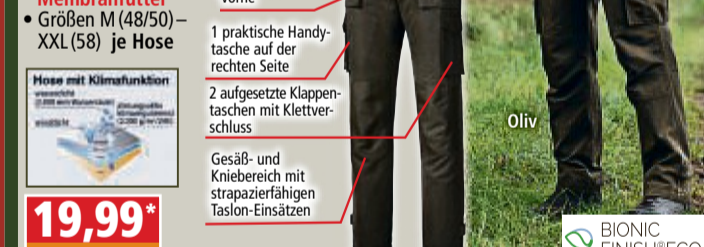

**19,99\***

**Outdoor-/Freizeitstiefel**  
für Herren  
• Aus pflegeleichtem, strapazierfähigem  
Obermaterial • Hoher Tragekomfort durch  
Warmfutter • Robuste und griffige TPR-  
Laufsohle • Größen 42 - 45  
je Paar



UVP 39,99  
**19,99\***

**50% billiger**

**Deko-Helfer** Lichterketten-Aufroller  
2er-Set



je Set  
**2,99\***

Lichterketten-Befestigungsclips  
10er-Set



je Ausführung  
**1,99\***

Fenster-  
klipp  
6er-Set



(ohne  
Deko)  
je Ausführung  
**1,99\***

Christ-  
baum-  
Kugel-  
hänger  
40er-Set



je Ausführung  
**1,99\***

**Outdoor-Elektro-  
zubehör** Schutzklasse IP44,  
spritzwassergeschützt  
3 Jahre Garantie



je Ausführung  
**9,99\***

10 m Gummiver-  
längerungskabel  
Rot



je Ausführung  
**3,99\***

5-fach-Gartensteckdosenleiste,  
Kabellänge  
ca. 2m



je Ausführung  
**4,99\***

4-fach-Powerblock,  
Kabellänge ca. 5 m



je Ausführung  
**7,99\***

**KRAFT** Li-Ion Akku-Bohrschrauber 20V  
inklusive 2 Akkus 2,0 Ah



**64,99\***

**24 Auch online**

3 Jahre Garantie  
**Adapterstecker**  
2er-Set  
Adapter-  
stecker  
abschalt-  
bar  
3m-Euro-Ver-  
länge-  
rung



je Ausführung  
**2,99\***

Mechanische  
Zeitschaltuhr



je Ausführung  
**3,99\***

Zwischenstecker  
2er-Set  
abschaltbar  
Steckdosen-  
leiste  
4-fach



je Ausführung  
**4,99\***

3m-Ver-  
längerung  
Verlänge-  
rung und Mehr-  
fachsteckdose  
in einem



je Ausführung  
**7,99\***

**KRAFT** Kabelbinder  
Kabelbinder  
520 Stück  
• In Schwarz oder  
Transparent • Ver-  
schiedene Längen  
und Stärken  
• Aus Nylon



je Ausführung  
**3,99\***

\*Keine Mitnahmegarantie! Sofern der Artikel in unserer Filiale nicht vorhanden ist, können Sie diesen direkt in der Filiale innerhalb von 2 Tagen ab o.g. Werbebeginn bestellen und zwar ohne Kauf-  
zwang oder Sie wenden sich bezüglich kurzfristiger Lieferbarkeit an [www.norma-online.de/aktionenartikel](http://www.norma-online.de/aktionenartikel). Es ist nicht ausgeschlossen, dass Sie einzelne Artikel zu Beginn der Werbeaktion unerwartet  
und ausnahmsweise in einer Filiale nicht vorfinden. Wir helfen Ihnen gerne weiter. Schuhe und Textilien teilweise nicht in allen Größen erhältlich. Alle Preise in Euro. Bei Druckfehlern keine Haftung.

24 Artikel mit „Auch online“ sind ab sofort in dieser  
oder anderer Ausführung unter [www.norma24.de](http://www.norma24.de)  
bestellbar (Preis inkl. MwSt., zzgl. Versandkosten)

# NORMA 24



ÜBER 50.000 ARTIKEL  
einfach & bequem online bestellen  
unter [www.norma24.de](http://www.norma24.de)

HIER GEHT'S  
ZU UNSEREM  
ONLINESHOP



NORMA24 Online-Shop GmbH & Co.KG, Manfred-Roth-Str. 7, 90766 Fürth  
NORMA Lebensmittelialbetrieb Stiftung & Co. KG, Heisterstraße 4, 90441 Nürnberg

# Da gibt es Unterschiede

## Kartoffelsuppe ist kein Kartoffeleintopf

Was hätten Sie denn lieber: Kartoffelsuppe oder Kartoffeleintopf? Klingt ähnlich, ist aber nicht dasselbe. Wer die Unterschiede nicht kennt, könnte beim Servieren enttäuscht werden.

Sie soll wie bei Oma schmecken, die einen lieben sie püriert, andere wollen bei der Kartoffelsuppe gerne auf ganze Kartoffelstückchen beißen. Doch dann ist es keine Suppe mehr, sondern heißt Eintopf. Klingt nach Wortklauberei? Ist es nicht.

Während der Eintopf meist feste Bestandteile wie Kartoffelstücke, weiteres Gemüse oder Fleischeinlagen wie Würstchen enthält, ist die Kartoffelsuppe oftmals püriert, cremiger oder je nach Rezept auch etwas dünnflüssiger, heißt es vom Kartoffel-Marketing der deutschen Kartoffelproduzenten.

### Welche Kartoffel wofür?

Für Kartoffelsuppen eignen sich mehligkochende Kartoffelsorten. Sie enthalten besonders viel Stärke, sind grobkörnig und zerfallen leicht - ideal, um eine cremige Kartoffelsuppe zuzubereiten, erklärt Dieter Tepel, Geschäftsführer des Kartoffel-Marketings.

Wer hingegen einen Eintopf mit ganzen Stücken auf-tischen möchte, sollte zu vorwiegend festkochenden Kartoffeln greifen. Sie enthalten etwas weniger Stärke und behalten ihre festere Konsistenz, wenn sie einmal etwas



Die Kartoffelsuppe mit Spekulatiuscreme wird mit knusprigem Würfelspeck getoppt.

FOTO: KMG/DIE-KARTOFFEL.DE/DPA-TMN

länger gekocht werden, so Tepel.

### Vielfalt von herzhaft bis süß

Was muss in eine leckere Kartoffelsuppe oder einen Eintopf noch hinein? Neben Kartoffeln braucht es Suppengrün wie Möhren, Lauch, Petersilie und Sellerie. Wer mag, fügt noch Zwiebeln und Knoblauch hinzu. Sind alle Zutaten beisammen, werden sie geschält, grob geschnitten, in Fleisch- oder Gemüse-

brühe gegeben, rund 20 bis 25 Minuten gekocht und zum Schluss mit Salz, Pfeffer und Muskat abgeschmeckt - fertig.

### Rezeptidee für den Advent

Kartoffelsuppen und -eintöpfe vertragen aber auch Fleischeinlagen oder süßes Obst wie Birnen oder Äpfel. Und cremige Zutaten wie Sahne, Schmand, Kokosmilch oder frische Kräuter sind möglich.

Die Kartoffelexperten haben eine ungewöhnliche Rezept-Idee für die Adventszeit kreiert: Kartoffelsuppe mit Spekulatiuscreme.

Und so geht eine Kartoffelsuppe mit selbst gemachter Spekulatiuscreme für vier Personen:

1. Für die Spekulatiuscreme 200 g Spekulatius in einem Mixer fein mahlen, danach 50 g weiche Butter, 40 g braunen Zucker, 85 g ungezuckerte Kondensmilch mit 10 Prozent Fettanteil, 1/2 TL gemahlene Zimt und einige

Chiliflocken (wer mag) zu einer cremigen Masse mixen.

2. 700 g mehligkochende Kartoffeln schälen und vierteln. Eine Pastinake schälen und in Würfel schneiden. Eine Stange Lauch in feine Ringe schneiden sowie die Blätter von vier Zweigen Thymian abzupfen.

3. Danach in einer Schüssel 100 g Spekulatiuscreme mit 100 ml Milch vermischen und eine gute Portion Salz hinzugeben. Die Kartoffel- und Pastinakenwürfel gemeinsam mit den Lauchringen und dem Thymian in einen Topf geben und in einem Liter Gemüsebrühe ca. 15-20 Minuten kochen, bis die Kartoffeln und das Gemüse gar sind.

4. Anschließend die Suppe fein pürieren, salzen und pfeffern. Nun die Spekulatius-Milch-Mischung in die Suppe rühren. Wer mag, fügt noch 100 ml trockenen Weißwein hinzu und lässt alles noch einmal kurz einköcheln.

5. 200 ml Schlagsahne aufschlagen und unter die Suppe rühren sowie 100 g knusprig gebratenen Würfelspeck oder Räuchertofu über die Suppe streuen und mit Sahnehäubchen, Chiliflocken und Spekulatiusbrösel dekorieren.

**Tipp:** Die restliche selbst gemachte Spekulatiuscreme eignet sich als leckerer winterlicher Brotaufstrich. tmn

## Energie sparen: Glühbirnen gegen LED tauschen

Bis zu 90 Prozent Energie kann man sparen, wenn in den Leuchten LED-Technologie steckt und dort nicht mehr die alten Glühbirnen oder Halogenlampen ihren Dienst tun. Darauf weisen die Verbraucherzentralen hin.

Zwar wurde die Produktion von Glühlampen in Europa schon vor Jahren untersagt, in so mancher Leuchte könnten aber noch alte Glühlampen stecken. Und in manchem Keller ruhen vielleicht noch gehortete Restbestände. Die Energiekrise mit ihren hohen Stromkosten ist ein guter Zeitpunkt, das einmal zu überprüfen.

Ob man noch die klassische Glühlampe in der Leuchte hat, erkennt man an der Birnen- oder Kerzenform. Sie hat unten einen Metallsockel zum Schrauben und oben ein Glas, in dem sich ein Wolfram-Draht befindet, der für die Lichterzeugung zuständig ist.

Zum Vergleich: Halogenlampen haben oft eine Spot-ähnliche Bauform, es gibt sie aber auch in Birnenform. Der Glühdraht ist von einem Schutzgas, dem Halogen, umgeben. Auch hier ist übrigens inzwischen die Produktion der meisten Modelle verboten - aus besagten Gründen.

So sehen LED-Lampen aus: Eine LED-Lampe sieht der herkömmlichen Glühlampe ähnlich und kann sie ohne weitere Anpassungen direkt ersetzen. Deswegen wird sie auch als LED-Retrofit-Lampe bezeichnet. Aber ihr fehlt in der Regel der klassische Glühfaden, denn lichtemittierende Dioden bilden hier die Lichtquelle. tmn

**Eine Überraschung**

**zu Weihnachten!**

**Verschenken Sie HNA-Lesefreude**

**3 Monate HNA zum Preis von 2 + ein Jahreslos der Aktion Mensch!**



**HNA**

☎ 08 00 / 2 03 45 67 (gebührenfrei)

🌐 [hna.de/geschenkabo](https://hna.de/geschenkabo)

**Bestellen Sie jetzt:**

# Die größten Verkehrsirrtümer

Mit Kopfhörer und rechts überholen

Ihre Führerscheinprüfung ist schon länger her? Aber klar, Sie sind in Sachen Verkehrsregeln aber noch ziemlich fit?

Ein kleiner Test: Ein Auto kommt von rechts aus einem Bereich mit abgesenktem Bordstein, etwa aus einer Spielstraße. Und Sie, gewähren Sie Vorfahrt? Nun, manche machen das und liegen damit falsch, so der Auto Club Europa (ACE). Hier gilt die Rechts-vor-links-Regel nicht. Und es gibt noch weitere klassische Irrtümer, nicht nur bei Regeln.

## ■ Einbahnstraßen gelten nicht für Radfahrer

„Ein fataler Irrglaube“, sagt David Koßmann vom Pressedienst-Fahrrad (pd-f). Einbahnstraßen gelten auch für Radler und dürfen von ihnen nur dann in beiden Richtungen verfahren werden, wenn das Fahren entgegen der Fahrtrichtung ausdrücklich durch ein entsprechendes Schild erlaubt ist.

## ■ Radwege kann man in beide Richtungen benutzen

Das stimmt nicht, beziehungsweise geht nur, wenn Radwege ausdrücklich mit einem entsprechenden Verkehrsschild für beide Richtungen freigegeben sind. Ansonsten ist man ein Geisterfahrer!

## ■ Der grüne Pfeil ist wie eine grüne Ampel

Das ist falsch, der grüne Rechtsabbiegerpfeil muss wie ein Stoppschild behandelt werden: „Beim grünen Pfeil muss man anhalten, die Kreuzung beachten und darf dann rechts abbiegen“, erklärt Herbert Engelmohr vom Automobilclub von Deutschland (AvD). Abbiegen ohne anzuhalten wird wie das Nichtbeachten eines Stoppschildes geahndet.



Eine eigene Spur extra für Fahrradfahrer – machen denken da vielleicht, sie dürfen diesen Radweg einfach in beide Richtungen befahren.

FOTO: KIRSTEN NEUMANN/DPA-TMN

## Durch einen Keisler darf man auch geradeaus hindurchfahren

Nein, es sei denn, man ist mit einem besonders langen Gefährt unterwegs. Kleine Kreise in Ortschaften haben oft flache Mittelinseln. „Die dürfen aber nur von besonders langen Fahrzeugen oder gespannten Überfahren werden, die den Kreisverkehr ansonsten nicht befahren könnten“, sagt Engelmohr. Bei Nichtbeachtung droht ein Bußgeld von 35 Euro.

## ■ Wer auffährt, hat immer Schuld

So pauschal lässt sich das nicht sagen. Zwar werde meist angenommen, dass der Auffahrende zu schnell gewesen oder zu dicht aufgefahrene sei, so Jeannine Rust vom Auto Club Europa (ACE). „Den Vorausfahrenden kann aber ebenfalls ein Mitverschulden treffen, zum Beispiel wenn er oder sie grundlos stark bremst oder an der Ampel das Fahrzeug abwürgt.“

## Rechts überholen ist immer verboten

Falsch, denn innerhalb geschlossener Ortschaften etwa darf der Fahrstreifen frei gewählt werden. „Dann darf rechts auch schneller gefahren werden als links“, sagt Rust. Und auch auf dem Beschleunigungsstreifen dürfe schneller gefahren werden, um ein von hinten bereits auf der Autobahn fahrendes Fahrzeug zu überholen.

## ■ Kopfhörer sind im Straßenverkehr verboten

Mitnichten. Man darf auf dem Fahrrad Kopfhörer zum Telefonieren, Navigieren und Musikhören nutzen. „Letzteres allerdings nur so laut, dass man Umgebungsgeräusche noch wahrnehmen kann“, so Koßmann. Das gilt übrigens auch fürs Auto. Das Handy in der Hand allerdings ist in beiden Fällen tabu.

## ■ Werktags bedeutet Montag bis Freitag

Nein, denn der Samstag zählt

auch als Werktag, stellt der ACE richtig. „Besonders bei Parkflächen sollte man das beachten, wenn dort steht, dass das Parken werktags kostenpflichtig ist“, sagt Rust. Kostenlos ist das dann nur sonntags und an gesetzlichen Feiertagen.

## ■ Immer links auf der Autobahn ist erlaubt, solange man nicht trödelt

Stimmt nicht. Auf deutschen Autobahnen gilt ein Rechtsfahrgebot, sagt Herbert Engelmohr. „Bei einem Verstoß dagegen sind sogar 80 Euro und ein Punkt fällig, wenn man damit andere Verkehrsteilnehmer an deren Vorkommen behindert.“

Eine Ausnahme gebe es nur, wenn außerhalb geschlossener Ortschaften drei Fahrstreifen zur Verfügung ständen und auf dem ganz rechten Fahrstreifen hin und wieder ein Auto stehe. Dann dürfe durchgängig der mittlere Fahrstreifen genutzt werden.

## Quellen lassen

Getreidekörner einweichen verkürzt Garzeit

Stundenlanges Einweichen von Vollkorn macht das Getreide nicht nur bekömmlicher, es spart auch Energie und Zubereitungszeit. Doch dabei sollte man einiges beachten.

Weizen oder Roggen nimmt man hauptsächlich als Mehl zum Backen. Die Getreidekörner sind aber als Zutaten für viele Gerichte geeignet - etwa im Salat, in Aufläufen oder als Suppeneinlage. Wer mit Dinkel, Weizen, Roggen, Hirse und Co. kocht, kann aber lange Garzeiten reduzieren, in dem man die Körner zuvor einweicht, rät das Bundeszentrum für Ernährung (BZfE).

### Über Nacht einweichen

Am besten weicht man das Getreide über Nacht ein, mindestens aber drei Stunden. Schrot beziehungsweise Grütze sollte eine halbe bis eine Stunde vor dem Kochen in kaltem Wasser vorquellen. Das spart auch Energie. Dabei sollte man erst kurz vor Garende salzen, denn Salz reduziert die Wasseraufnahme des Korns.



Wer Dinkelkörner garen möchte, sollte sie zuvor über Nacht quellen lassen. Das reduziert die Garzeit.

FOTO: CATHERINE WAIBEL/DPA-TMN

**Lossetal**  
Ambulanter IntensivpflegeDienst

- 24-Std.-Versorgung im eigenen Apartment mit Bad und Küche
- Heimbeatmung invasiv und nicht-invasiv mit Überwachung der Vitalfunktionen
- Trachealkanülenmanagement
- Grundpflege und Behandlungspflege Kostenübernahme erfolgt über die gesetzliche Krankenkasse
- ärztliche und therapeutische Versorgung direkt vor Ort usw.

Ambulanter IntensivpflegeDienst  
Lossetal  
Fröbelstraße 1, 34298 Helsa  
**(05605) 929 79 50**  
Frau Nicole Träbing  
info@ai-lossetal.de  
www.ai-lossetal.de

**Nunid**  
THAIMASSAGE

Nunid Thaimassage  
Landgrafenstr. 15  
37235 Hessisch Lichtenau  
Tel. 0176 40536743  
www.nunidthaimassage.de

**Lossetal**  
Ambulanter IntensivpflegeDienst

Unser Team freut sich über Verstärkung  
**Pflegefachkraft**  
(m/w/d) – Tag- und Nachtdienst  
**bis zu 3.900 €\* Brutto**  
Zulagen & Jahresonderzahlung\*\* bereits inklusive  
\*Gehaltsbeispiel bei Vollzeit-Anstellung mit DiGAB-Qualifikation  
\*\* 13. Monatsgehalt oder monatl. Auszahlung  
Wir freuen uns auf Deine Unterstützung!

Antiquitäten, Kunsttrödel & Spielzeug  
Tel: 0561-498835

Witzenhausen  
**Nachhilfe**  
www.witzenhausen-nachhilfe.de

**NEU - ABHOLSERVICE!**  
**WIR HOLEN IHRE GERÄTE BEI IHNEN ZUHAUSE AB.**  
**moneypoint**  
Friedrichsplatz 6 – ☎ 0561-9701105  
www.moneypoint-kassel.de

Speedlog GmbH  
Internationale Spedition sucht  
Kraftfahrer im Nah- und Fernverkehr,  
Tel.: 0561-589468107  
oder bewerbung@speedlog.de

**TEAM 4**  
Umzüge zum Festpreis, Haushaltsauflösungen, Seniorenzüge  
☎ 05 61-89 99 90

**Zahnmedizinische/r Fachangestellte/r m/w/d**  
zum nächstmöglichen Zeitpunkt für Teilzeit oder Vollzeit gesucht.  
**Dres. Gudrun u. Tilman Flechsig**  
Walburger Straße 34  
37213 Witzenhausen  
Telefon 05542 3285  
oder  
praxis@zahnarzt-flechsig.de

Größer - noch günstiger - schöner!  
...hin zu...  
**Kimm!**  
NEUE:  
Wäschetrockner ab € 129,-  
Waschmaschinen ab € 199,-  
Geschirrspüler ab € 199,-  
Einbauherd mit Cr.-Feld € 299,-  
**NEUE ADRESSE seit 3.01.22:**  
**Philippstraße 23**  
Viele Geräte mit kleinen Lackfehlern!  
**NORBERT KIMM**  
34127 Kassel • Telefon 8 70 03 96  
www.hinzu-kimm.de

Senioren- und Therapiezentrum  
**HELSA**

Wir suchen zum nächstmöglichen Zeitpunkt eine/-n  
**Logopäden/-in**  
(m/w/d) – Voll- oder Teilzeit  
für die Praxis im eigenen Haus

Senioren- und Therapiezentrum Helsa  
Fröbelstraße 6, 34298 Helsa  
**(05605) 808 - 0**  
Frau Jutta Bauer  
heimleitung@haus-helsa.de  
www.haus-helsa.de

„Humor wird bei uns auch gepflegt.“

Wir suchen eine/n  
**Pflegefachfrau/ Pflegefachmann**  
(m/w/d) – Tag- und Nachtdienst – Vollzeit, Teilzeit, GfB

Senioren- und Therapiezentrum Helsa  
Fröbelstraße 6, 34298 Helsa  
**(05605) 808 - 180**  
Frau Katharina Braun  
pdl2@haus-helsa.de  
www.haus-helsa.de

**Handy-Queen?**

„Ich will für meine Freunde immer erreichbar sein. Mein neues Smartphone konnte ich mir durch meinen Nebenjob als MARKTSPIEGEL-Zustellerin leisten!“

**Durch einen Nebenjob als Zeitungszusteller verdienen Sie Ihr Geld an der frischen Luft.**  
Gesucht werden **Zusteller/innen** vor Ort (wohnhaft in der direkten Umgebung des Verteilgebiets). Du bist dafür verantwortlich den MARKTSPIEGEL **samstags** bzw. die HEIMATNACHRICHTEN **samstags** zuverlässig an die Haushalte zu verteilen. **Folgende Bezirke sind neu zu besetzen:**

**MARKTSPIEGEL & SONTRAER STADTKURIER:**

- **BERKATAL:** Frankershausen (Höhenweg)
- **ESCHWEGE:** Stadt (Urlaubs-/Krankenvertretung)
- **HERLESHAUSEN:** Altfeld, Unhausen
- **MEINHARD:** Grebendorf (Europaring, Neueroder Str.)  
Neuerode
- **MEINSSNER:** Abterode (Rehbergstr.)
- **SONTRA:** Wichmannshausen
- **WALDKAPPEL:** Burghofen
- **WEHRETAL:** Langenhain, Reichensachsen (Lessingstr.)

**HEIMATNACHRICHTEN:**

- **BAD SOODEN-ALLENDORF:** Allendorf (Berliner Str., Klausbergstr., Weberstr., Zimmersweg)  
Kleinvach, Sooden (Am Gradierwerk)  
Weiden
- **BÜHREN:**
- **GROSSALMERODE:** Rommerode (Walburger Str.)  
Stadt (Hohlerainstr.), Trubenhäuser
- **HANN. MÜNDEN:** Kattenbühl (Falkenhorst, Fasanenweg, Sichelsteiner Weg)
- **HESS. LICHTENAU:** Fürstnhagen (Loseweg, Schulstr., Siedlung)  
Stadt (Am Graben, Bergstr., Hirschhagen, Pommernstr., Sudetenstr.), Walburg
- **NEU-EICHENBERG:** Hermannrode, Marzhäuser
- **SCHEDEN:** Dankelshausen, Meensen, Oberscheden
- **STAUFENBERG:** Landwehrhagen (Obere Dorfstr.,) Spiekershausen
- **WITZENHAUSEN:** Hubenrode, Hundelshausen (Kirchstr.)  
Stadt (Eichsfeldstr.) Unterrieden

**Bewerben Sie sich jetzt:**  
(0561) 92094-100 oder -101  
www.top-direkt.de

SONTRAER STADTKURIER MARKTSPIEGEL HEIMATNACHRICHTEN TOP DIREKT

# Rätselspaß am Wochenende

Rohkostspeise	Vorfahr	mit erkälteter Stimme	eine engl. Tageszeitung	antikes nordafrik. Reich	russische Stadt an der Oka	altromisches Gewicht (Unze)	Werbeschlagwort	Papstname	Ausdruck des Ekels	Normalmaß	englisch: ihm	Sinfonie Beethovens	lateinisch: Kunst	Stammutter der jüd. Könige	griech. Göttin des Friedens
				weiblicher Nachkomme					korrekt, makellos						
			Ölfrüher	französisch: Dankel			französisches Departement	U-Boot bei Jules Verne					Landchaft auf Sumatra		akribisch
griech. Göttin der Zwiebrucht		Nationalkicker, Mesut ...			Mädchen	Wortteil: Landwirtschaft			Ort im Banat (Rumänien)			Spreizschritt beim Ballett	ehem. Einheit für den Druck		
				Männername	Schlafunterlage				kleinste Teile der Wortbedeutung		stoßen (Messer)				
altägyptischer Herrscher		Rückbuchung	Weltfußballbund (Abk.)			persönl. Geheimzahl (Abk.)		Heilpflanze	französisch: Suppe				Ostseeinsel	englisch: sein	
Marinedienstgrad	ein Halbedelstein	ein Viehhüter				Vorname der Aichlinger	Körperstellung				Kurort in der Steiermark	dt. Romaner 1963			Figur bei Jean Paul
			arabisch: Sohn		Milchweiß	Männername			Indiendorf aus Lehm	frühere türk. Titel			ein Bundesland (Abk.)		
			Morast	Organ zur Stimm- bildung			unaufhörlich	Südamerikaner						weit weg	
bereits	marok. Königsname	Ereignis mit Signalwirkung				weibl. Amtsbezeichnung	Zwillingbruder Jakobs		Aufforderung zur Ruhe			Ausscheidung	lustiger Unfug		
bestrafen				solide	Putzmittel					Gänsevogel	Betten der Matrosen				lateinisch: damit
das Wort in der chin. Philosophie		im Großen (franz.)		Gesellschaft für Musikrechte		Geburtsstätte von Zeus		kleiner Singvogel	Chromosomenanlagen				rissig, nicht glatt		
Autor von Peer Gynt	Unterkunft	davon hasten				knabenhaft		Fecht- waffe					Jung- eisbär im Berliner Zoo †		
				deutsche Presse- agentur (Abk.)	hintere Autositz- bank	Kinder- lähmung (Kw.)			Angehöriger eines Landfahrervolks						
von großer Dauer (ugs.)				antikes Pferde- gespann	Feigen- baum			Christus- darstellung (... Homo)	Rufname d. Hair- Sängerin Kramer						
		früherer äthiop. Fürsten- titel		zement- artiger Baustoff		Fluss in Kalifornien	absto- bend								
japanische Münze	positiv, opti- mistisch				englisch: auf	Vorname des Musikers Clapton		Frauen- name							
lange Pelz- schals			Schul- utensil						int. Ktz.-K. Tunesien						
kath. Theologe † 1847		poetisch: Nadel- wald				Fluss durch Straßburg	mora- lische Gesin- nung								

## Jugendstil auf Oberpfälzisch

Auf den Spuren der Art Nouveau in Weiden

Auch abseits der großen Metropolen lassen sich oft überraschende kulturelle Entdeckungen machen. Eingebettet in eine reizvolle Mittelgebirgslandschaft und bequem mit dem ÖPNV zu erreichen ist beispielsweise Weiden in der Oberpfalz.

Die 42.000-Einwohner-Stadt bietet ein breites Spektrum an Unterkünften und kulinarischen Highlights sowie architektonische Juwelen aus mehreren Jahrhunderten.

Auf Spaziergängen können Architektur- liebhaber nicht nur die schicke Altstadt kennenlernen, sondern auch Wohnhäuser mit prächtig ornamentierten Jugendstil-Fassaden entdecken und in der Pfarrkirche St. Josef in ein Gesamtkunstwerk der Art Nouveau eintauchen. Unter [www.weiden-tourismus.info](http://www.weiden-tourismus.info) gibt es weitere Informationen zu Sehenswürdigkeiten und Themenführungen.



Die Weidener Pfarrkirche St. Josef ist ein sakrales Gesamtkunstwerk aus dem Jugendstil.

FOTO: DJD-K/TOURISTIKINFORMATION WEIDEN/BERGFOTOGRAFEN.COM

## Vorfreude auf den nächsten Heimaturlaub

Jetzt schon planen: Entdeckungstouren entlang des Kocher-Jagst-Trails

Vorfreude ist bekanntlich die schönste Freude. Warum also nicht schon jetzt mit der Planung des nächsten Heimaturlaubs starten? Ein reizvolles Ziel ist etwa das Hohenloher Land in Baden-Württemberg. Idyllische Flusslandschaften, charmante Städtchen wie Ellwangen an der Jagst und Schwäbisch Hall sowie zahllose Burgen und Schlösser prägen die Region.

Eine gute Möglichkeit, diese wunderbar zu Fuß zu entdecken, bietet der Kocher-

Jagst-Trail. Der fast 200 Kilometer lange Weit- und Rundwanderweg ermöglicht individuelle Touren und beeindruckt mit einer besonderen Mischung aus Natur- und Kulturattraktionen. Er gliedert sich in Jagst-, Bühler- und Kochersteig und kann in zehn Tagesetappen erwandert werden.

Infos und Planungshilfen für den Wanderurlaub gibt es unter [www.kocher-jagst-trail.de](http://www.kocher-jagst-trail.de)

### Bekanntschaffen

**Betti, 72 J.**, Altenpflegerin i. R., mit etwas vollbus. Figur. Ich bin gerne in der Natur, aber am Abend zuhause ist die Einsamkeit kaum auszuhalten. Mir fehlt ein schönes Beisammensein mit e. netten Mann, den es nicht stört, dass ich so gerne koche u. umsorge. Melden Sie sich üb. PV, ich würde auch zu Ihnen kommen. **Tel. 0152-24910120**

**Hildegard, 67 J.**, innerl. u. äußerl. jung gebl., lieb u. anschniegsam. Manchmal kommt alles anders als man denkt u. plötzl. steht man als Witwe ganz alleine da. Die Einsamkeit bedrückt mich u. ich möchte noch einmal e. lieben Mann finden. Wenn Sie aufrecht sind, sind Sie in mein Herz eingeladen, rufen Sie üb. PV an. **Tel. 0176-34498406**

**Christine, 60 J.**, auffallend hübsch, mit allen frau. Vorzügen, mag Ausflüge mit meinem Auto, fernsehen zu zweit, neue Kochrezepte ausprobieren. Doch das Leben ist so leer ohne Partner. Du allein, ich allein, das muss nicht sein! Ruf jetzt üb. PV an u. lass uns bald zusammen gehören. **Tel. 0176-47603082**

### Verkauf

Waschmaschine, Herde, Trockner, Gefrierkombi usw., Neugeräte als B-Ware oder GEBRAUCHTE  
Fa. TM-Store, Zur Tintenmühle 3,  
34466 Wolfhagen-Ippinghausen, 05692 9939472  
Mo.-Fr.: 10-18 Uhr, Sa.: 9-14 Uhr, [www.tm-store.de](http://www.tm-store.de)

### Ankauf

Ankauf Flohmarktartikel, Haushaltswaren, Werkzeuge u. v. m., auch größere Mengen  
Telefon 0173 2650986

Modelleisenbahn und Zubehör gesucht. Telefon 05544 912031

### Autoanzeigen

Wir kaufen Ihr Wohnmobil & Wohnwagen!  
0800-186 00 00 (kostenlos)  
[www.ankaufwohnmobil.de](http://www.ankaufwohnmobil.de)

Kaufe Wohnmobile + Wohnwagen  
Tel. 03 94 4 - 36 16 0 - [www.wm-aw.de](http://www.wm-aw.de). Fa.



## Ahle Wurscht Verkostung online

Neue Wege zur Vermarktung des nordhessischen Kulturguts

Ohne sie geht in Nordhessen nichts: Ahle Wurscht. Sie gehört zum Lebensgefühl vieler Nordhessen und hat ihre Fans mittlerweile auf der ganzen Welt – Online-Shops der sieben Slow-Food-zertifizierten Produzenten machen es möglich. Da jede Ahle Wurscht durch individuelle Reifebedingungen ihren ganz eigenen Geschmack hat, verkosten Ahle-Wurscht-Liebhaber ihr „Schmegegghöcherchen“

gerne bei den Produzenten. Während der Corona-Pandemie gingen die Ahle-Wurscht-Produzenten neue Wege und boten letztes Jahr erstmalig eine moderierte Ahle-Wurscht-Online-Verkostung an. Die Begeisterung der Teilnehmer war groß, der Ruf nach einer Wiederholung so laut, dass der Förderverein Nordhessische Ahle Wurscht am 22. November 2022 ab 18.30 Uhr die zweite Online-

Verkostung anbietet. Motto: Entdecke deine Ahle-Wurscht-Schatzkiste. Die zur Online-Verkostung benötigten Probiertpakete können noch bis zum 15. November zum Preis von 79 Euro online bestellt werden unter: <https://der-urgeschmack.de/Geschenke-Co./Aktionen/> Wer eine Schatzkiste ordert, erhält den Zugangslink zur Online-Verkostung mit dem Paket.

## Gewinnspiel

Heute verlosen wir 3x1 Ahle Wurscht Probiertpaket im Wert von jeweils 79 Euro für die online Verkostung.

Gewinnen kann jeder, der am 12. oder 13. November anruft und das Lösungswort „Ahle Wurscht Verkostung“ nennt.

**Glückstelefon-Nummer: 0 13 78 / 80 66 80**

(Telemedia Interactive GmbH; 0,50 Euro pro Anruf aus dem dt. Festnetz, Mobil ebenfalls). Datenschutz unter: [datenschutz.tmia.de](http://datenschutz.tmia.de). Die Gewinner werden benachrichtigt. Es entscheidet das Los, der Rechtsweg ist ausgeschlossen.

Gültig ab Montag, den 14.11.2022

# becker

...IMMER WAS BESONDERES



Holz-Schlitten "Davos" 55.00  
90cm

www.rb-becker.de

## DRAHT-LICHTERKETTEN

**LED-Lichterkette 20 LEDs**  
warmweiß, für Innen, batteriebet., mit Timer  
**1.49**

**LED-Stern-Lichterkette 20er Stern**  
batteriebet., mit Timer, warmweiß, für Innen  
**1.99**

**LED-Lichterkette 40 LEDs**  
batteriebet., 8 Funkt. mit Timer, kaltweiß für Innen und Aussen  
**1.99**

**LED-Lichterkette 60 LEDs**  
Cluster Lights, batteriebet., mit Timer, warmweiß, für Aussen  
**3.99**

**LED-Lichterkette 100 LEDs**  
batteriebet., für Innen, warmweiß, mit Timer  
**2.99**

**Sicherheitsjacke**  
aus warmen Fleece  
**DUNLOP**  
reflektierend  
Größen: M-XXL  
**19.98**

**Damen Kurzjacke**  
mit Kapuze, marine, Obermaterial: 100% Nylon, Größe: 34 - 50  
**Markenware**  
**25.00**

**Einhell Drechselbank BT-DB 1000**  
Leistung: 400W / 15 min  
Max. Drechseldurchmesser: 300mm  
Spitzweite: 1000mm  
**99.50**

**Damen oder Herren Winterfashion**  
Mützen, Handschuhe oder Schals. Verschiedene Größen, Farben und Designs  
**2.99**

**Sockenwolle "Gute-Laune"**  
RELLA LANA 75% Schurwolle Superwash viele versch. Farben  
100 g Knäuel  
**3.99 je**

**Einhell Stationäre Hobelmaschine BT-HM 254**  
Leistung: 1500 W  
Max. Materialabtrag: 3 mm  
Max. Arbeitsbr.: 254 mm  
**299.50**

**Tafelservice "Marlind"**  
für 4 Personen  
**LEONIQUE**  
12tlg., Steinzeug, hochwertige Glimmer-Glasur, spülmaschinengeeignet  
**25.00**

**Kinder Stumphose**  
Glowing, leuchtet im Dunkeln, versch. Farben  
**2.99 je**

**Damen Thermo-Strickstrumpfhose**  
uni, versch. Farben  
Gr.: 34/36-46/48  
**3.98 je**

**Herren Thermo Unterhose**  
lang mit Eingriff, versch. Farben  
M-XXXL  
**4.99 je**

**Weihnachtssocken für Sie und Ihn**  
Extra warm 35-46  
3er Pack  
**3.99 je**

**Einhell Tischkreissäge TC-TS 2225 mit Untergestell**  
Leistung: 1.800 W  
Schnitt. bei 90°: 80 mm  
**159.50**

**Gerstacker Glühwein**  
Heidelbeere, Kirsch oder Apfel  
**1L 2.99 je**

**Meistersinger roter oder weißer Glühwein**  
Rebsorte Dornfelder oder Müller Thurgau  
750 ml  
1 Liter = 4,65  
**3.49 je**

**Sansibar Bratapfelpunsch oder Glühwein**  
750 ml  
1 Liter = 5,32  
**3.99 je**

**Versch. Keramik Kaffeebecher**  
**0.29 je**

**Einhell Metall-Trennmaschine BT-MTS 355**  
Leistung: 2300 W  
Trennscheibe: 355 mm x 25,4 mm x 3,2 mm  
Gehrungssäge: -15° - +45°  
Spannbereich: 230 mm  
**99.50**

**Makita Werkzeug Set Makita E-06616**  
120tlg  
**79.98**

**Sackkarre BXWT-H301**  
Stahl-Sackkarre, 120kg Traglast, Vollgummireifen, 52,5 x 45 x 116cm  
**39.98**

**Betonmischer, 130 Liter**  
leichtes schwenken durch großes Handrad. 6 Watt Motor  
stabil, geschweißtes Gestell, einstellbares Gussritzel  
II. Wahl  
**149.50**

**Stanley Benzin Laubbläser und Laubsauger, SLB-3in1**  
40l Fangsack. Tankkapazität 0,48l.  
Anzahl der Umdrehungen/min: 10500 U/min  
mit Saug-, Blas- & Häckselfunktion  
**89.50**

**Akku-Laubbläser LB 18-201-05 / 18 Volt**  
2,0Ah Lithium Power Akku mit Einzelzellenüberwachung & Überlastschutz  
inkl. Akku & Ladegerät  
**49.50**

**Einhell Säulenbohrmaschine BT-BD 750 E**  
Leistung: 750 W, Drehzahl: 450 - 2.500 U/Min. Schnellspannbohrfutter: 1 - 16 mm, stufenlose DrehzahlEinstellung. LCD-Display zur Drehzahlanzeige, inkl. ausziehbarer Werkstückauflage  
**299.50**

**Frostschutzplane fürs Auto**  
70 x 150 cm  
**DUNLOP**  
**2.99**

**Eiskratzer mit Besen**  
44 cm Stiellänge  
**1.99**

**Parkscheibe mit Eiskratzer**  
**1.99**

**Teleskop Eiskratzer & Schneebürste**  
von ca. 30 auf ca. 50cm Verlängerung  
**12.50**  
**Eiskratzer**  
in versch. Farben  
**1.49 je**

**Starthilfekabel in praktischer Tasche**  
**DUNLOP**  
**14.99**

**Elektro-Laubsauger GLS 3000 VARIO**  
35 l Fangsack, Kabelzugentlastung, einstellbare Geschwindigkeit, 3000 Watt  
mit Saug-, Blas- & Häckselfunktion  
**39.50**

**Schneeschieber**  
mit Aluminiumstiel, Aluminiumkante, Arbeitsbreite ca. 50 cm, Länge: 145 cm  
**15.00**

**Ad Blue**  
Additiv für Dieselmotoren  
**5 Liter 7.99**  
1 Liter = 1,60  
**10 Liter 15.00**  
1 Liter = 1,50

**Kühlerfrostschutz G11 bis -30°, blau**  
**1,5 Liter 3.49**  
1 Liter = 2,327

**Kühlerfrostschutz G12 bis -30°, rot**  
**1,5 Liter 3.79**  
1 Liter = 2,527

**Scheibenteisenspray 500ml**  
bis -40°  
**1.49**  
1 Liter = 2,98

**Scheibenteisenspray 600ml**  
**DUNLOP**  
**2.49**  
1 Liter = 4,15

**Frostschutzscheibenreiniger bis -20°**  
**5 Liter 3.99**  
1 Liter = 0,798

**Avantol Motorenöl MADE IN GERMANY**  
**15W-40 Mixed Fleet Basic**  
1 Liter = 5,50  
**27.50**  
**5 Liter 27.95**  
1 Liter = 5,59

**Streusalz 25 kg Sack**  
1kg=024  
**5.99**

RB-Rolf Becker GmbH - Industriestraße 1 - 37217 Witzenhausen / Kleinalmerode

Einige Artikel können aufgrund begrenzter Vorratsmenge bereits im Laufe des ersten Angebotstages ausverkauft sein. Alle Preise ohne Deko. Für Druckfehler keine Haftung.

# becker



# HINFAHREN & SPAREN!

**NUR IN WITZENHAUSEN • NUR IN WITZENHAUSEN • NUR IN WITZENHAUSEN**

**Gerätehaus Newton 7x7, braun o. grau**  
228 x 233,5 cm x 252 cm (BxLxH)



II. Wahl

Witterungsbeständig & Langlebigkeit. Hergestellt aus dem von Keter entwickeltem kunststoffbasiertem Material Evotech, abschließbarer Doppelflügeltür

**499.50**

**Auch erhältlich in:**  
9x7 = 228x287x252 cm **599.50**  
7x11 = 228x350x252 cm **899.50**  
grau: 947201, braun: 948512  
grau: 946655, braun: 947534

**Gerätehaus Manor 4x6,**  
130 x 192 x 198 cm (BxLxH)



II. Wahl

Aus Kunststoff, mit integriertem Lüftungsgitter, Tageslicht durch feststehendes Fenster, pflegeleicht & witterungsbeständig, anthrazit/weiß

**199.50**

**Gerätehaus Manor 6x5,**  
152 x 185 x 226 cm (BxLxH)



II. Wahl

Aus Kunststoff, integriertem Lüftungsgitter, Tageslicht durch feststehendes Fenster, pflegeleicht & witterungsbeständig, Doppelflügeltür, anthrazit/weiß

**249.50**

**Gerätehaus Artisan 7x7,**  
218 x 214 x 226 cm (BxLxH)



II. Wahl

Aus Duotech-Kunststoff, witterungsbeständig & langlebig, streichbar ohne Vorbehandlung, abschließbare Doppelflügeltür, Schwerlastboden. grau/schwarz

**Auch erhältlich in:**  
9x7 = 228x287x226 cm **899.50**

**Anstellpavillon Sera 300 x 400 x 267/230 cm**  
(B x L x H), Anthrazit



II. Wahl

Stabiles Aluminiumgestell. Polycarbonat-Dach. Das Dach ist aufschiebbar. UV-Schutz 50+, inkl. Integrierte Regenrinne, Massive Pfosten

**599.50**

**Auch erhältlich in:**  
550 x 300 x 267/230 cm, anthrazit **799.50**

**Gartenpavillon Reo 300 x 300 x 270 cm**



II. Wahl

**499.50**

**Auch erhältlich in:**  
400 x 300 x 270 cm **699.50**

**Anstellpavillon Zypern 300 x 300 x 255 cm,**  
Anthrazit



II. Wahl

Stabiles, pulverbeschichtetes Aluminiumgestell, witterungsbeständige Polycarbonat-Eindeckung, UV-Schutz von 50+, Pfostenstärke 70 x 40 mm

**249.50**

**Auch erhältlich in:**  
400 x 297 x 255 cm, anthrazit **399.50**

**Anstellpavillon Palma 300 x 300 x 255 cm,**  
Anthrazit



II. Wahl

Komplett aus Aluminium, robustes Aluminium-Lamellendach, mit Kurbel leicht zu öffnen und zu schließen, Pfosten (11,5 cm x 6 cm), inkl. Entwässerungsanschluss.

**399.50**

**Auch erhältlich in:**  
300 x 400 x 255 cm, weiß **699.50**  
300 x 400 x 255 cm, anthrazit **699.50**  
300 x 600 x 255 cm, anthrazit **799.50**

**OSB Verlegeplatten, 205 x 67,5 cm**

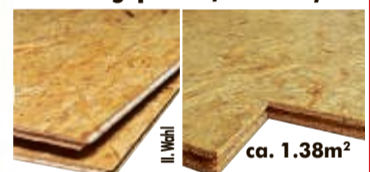

Hoch beanspruchbare Haupttragachse, bearbeitungsfreundlich, hohe Dimensionsstabilität, für Feuchträume geeignet, passgenaues Nut-Feder-System.

**Erhältlich in:**  
12 mm **5.00** / 1m<sup>2</sup>=3,62  
25 mm **15.00** / 1m<sup>2</sup>=10,87

**TISCH-, (mit & ohne Waldkante) & ARBEITSPLATTEN**



**z.B.: Tischplatte Eiche, 200x80x2,7 cm**

**99.50** / 1m<sup>2</sup>=62,19 949296

**Große Auswahl an Sichtschutzelementen aus WPC oder Holz**



**z.B.: WPC-Sichtschutz, Ibiza 180 x 180 cm, beige oder hellgrau**

**59.95** / je

**Holz-Sichtschutz mit Bogen 180 x 180 cm**

**35.00** / je

**Metallziegel, 216 cm x 117 cm x 0,5 mm, Stahl**

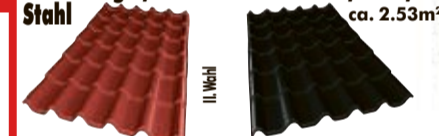

Mehrschichtlackierung zur Verbesserung der Haltbarkeit, frost- und hitzebeständig, großzügige obere Überlappung, um den Kapillareffekt des Wassers zu vermeiden

**Erhältlich in:**  
Terrakotta 1002236 **19.95** / Stück  
Schwarz 945078 **19.95** / Stück

**GROBE AUSWAHL AN KÜCHENZEILEN MIT E-GERÄTEN**

**z.B.: Küchenzeile Rita, Breite: 270 cm, inkl. Elektrogeräten**



**1499.00**

**GROBE AUSWAHL AN LAMINAT & PARKETT**

**z.B.: Laminat Eiche rustikal weiß, 1220x185x10,5 mm**



**25.00** pro Karton 1.806 m<sup>2</sup> 1qm=13,84

**Ohne WENN & ABER!**  
**50%** Auf ALLE Teppiche! (Nicht auf Rolle) Nur diese Woche!

**GROBE AUSWAHL AN PVC-Fußböden und Bodenbelägen**



**auf Rolle ab 5€ pro qm**

**HAUS- & NEBENEIN- z.B.: GANGTÜREN**

**Nebeneingangstür KF-02**



**79.50**



**Holzspalter ASP 12 TS-2**  
erleichtert schwere Arbeiten mit Holz, kraftvoller Motor und robuste Konstruktion, 2 Vorlaufgeschwindigkeitsstufen, mit Fahrwerk und Transportgriff, 2-Hand-Bedienung

**799.50** 12 t Spaltkraft 945086



**Holzspalter ASP 16 N-2**  
Für 400-V-Stromversorgung, 4,1 kW Leistung, Spaltisch 2-fach verstellbar, maximale Spaltgutlänge 110 cm, maximaler Spaltdurchmesser 300 cm

**1299.50** 16 t Spaltkraft 1001841



**Kompressor Pro-Line N60/500 FT7,5**  
11 bar Druck, 500 Liter Kessel, 850 Liter/min., 400 V Anschluss, Motorleistung 5,5 kW

**899.50** II. Wahl 947547



**Kompressor Pro-Line B3800 B/200 Vertikal**  
10 bar Druck, 200 Liter Kessel, 310 Liter/min., 400 V Anschluss, vertikale Ausführung, Druckminderer, 400 V Anschluss

**599.50** II. Wahl 949122



**Rüttelplatte GRP 260**  
4-Takt, 9,7 / 13 (kW / PS), 389 cm<sup>2</sup>, windungsfreie & verschleißfreie Basisplatte, Reversierstart, Vor- & Rücklauf, Ölmangelsicherung, Handgriff gedämpft gegen Vibrationen, Vibrationsstöße: 3750 /min, Laufgeschwindigkeit: 22 m/min, max. Verdichtungsdruck: 38 kN, -tiefe: 90 cm, Arbeitsplatte ca. 480 x 800 mm, mit an-schraubbarer Verbreiterung ca. 650 mm.

**1199.50** 329666

Einige Artikel können aufgrund begrenzter Vorratsmenge bereits im Laufe des ersten Angebotstages ausverkauft sein. Alle Preise ohne Deko. Für Druckfehler keine Haftung.

# becker



# HINFAHREN & SPAREN!

**Akku-Geräteset DK18113X1**  
bestehend aus:  
Schlagbohrschrauber  
13mm (1/2"),  
Stichsäge, 2 Akkus,  
Ladegerät &  
Transporttasche  
18 Volt Li-Ion, 1.5Ah

**189.50**

**Akku-Bohrschrauber 3008 AA**  
20 V Max,  
Lithium-Ion-Akku,  
17 Drehmoment-  
einstellungen

**59.50**

**Multischleifer 7207 AA**  
100W, mit Softgrip  
und Staubabsaugung

**19.98**

**Exzentrerschleifer 7420 AA**  
280 W,  
25000/min.  
Scheibe-Ø: 125 mm

**29.50**

**Handkreissäge 5255 AA**  
1150-Watt-Motor  
hohe Drehzahl  
(5000 /min)  
Schnitttiefen  
bis 55 mm

**39.50**

**Benzin-Kettensäge KS 400-41 V, 5,9kg**  
Oregon Kette + Schwert,  
Federunterstütztes  
Leichtstartsystem,  
SDS - Kettschnellschnittsystem  
Schnittlänge: 375 mm, 1,9 PS

**89.50**

**Winkelschleifer kürzen, schleifen trennen**  
**GA5030 125er**  
230V, 720 Watt,  
1000 U/min  
2,5 m Kabel  
Ø125 mm

**55.00**

**Schlagbohrmaschine 1020 AA**  
550 W  
0-43200/Min.

**25.00**

**Bandschleifer 1210 AA**  
650 W,  
76 x 457 mm,  
automatische  
Bandzentrierung

**49.50**

**Winkelschleifer 9006AA**  
600 W  
Max. Scheiben Ø:  
115 mm

**25.00**

**Stichsäge 4190 AA**  
400 Watt, Schräg-  
schnitte bis zu 45°  
nach links oder  
rechts einstellbar.

**19.98**

**Benzin-Kettensäge KS 450-53 V, 5,7kg**  
Oregon Kette + Schwert,  
Krallenschlag  
aus Metall,  
Primer Pumpe & Choke,  
Sicherheits-Ausschalter  
Schnittlänge: 430 mm, 2,7PS

**99.50**

**Fächerscheiben 115er**  
Schleifscheiben mit  
Zirkonia

**7.98**

**Doppelschleifer TH-US 240**  
Grob schleifscheibe und Schleifband,  
Scheibendurchmesser 150 mm, Schleif-  
band 50x686 mm, 240 W

**49.50**

**Spanplatten Schrauben z.B.**  
4x40 T-20 455 Stück  
4x50 T-20 385 Stück  
4,5x45 T-20 300 Stück  
4,5x50 T-20 265 Stück  
4,5x60/20 TX 215 Stück  
5x60 T-25 195 Stück  
5x70 T-25 160 Stück  
5x80 T-25 140 Stück  
6x100 T-30 85 Stück  
6x120 T-30 70 Stück

**je 8.99**

**Druckluft-Schlag-  
schrauber**  
3/8", 9045775STN  
6 Bar, 70l/min

**19.98**

**Druckluft-Meißel-  
hammer-Set**  
inkl. Koffer &  
Meißel

**15.00**

**Avantol 2T Profi**  
für Gemisch- und  
Getrenntschmierung  
1 Liter **9.99**

**Rektol Forst-  
protect Säge-  
kettenöl**  
1 Liter **8.39**

**Avantol Super 2T**  
Zweitakt-Motorenöl,  
selbstmischend,  
teilsynthetisch  
1 Liter **7.98**

**Avantol Forst-  
meister**  
Sägekettenöl  
teilsynthetisch  
1 Liter **4.79**

**Bandsäge HBS300**  
230V,  
740W,  
Schnitthöhe  
175mm

**399.50**

**Druckluftgeräteset 40401**  
2-türigen  
Kunststoffkoffer,  
für Wand-  
montage oder  
als Tragekoffer

**79.50**

**Kompressor WT 301/08/50**  
230 V - 50 HZ, max. Druck: 8 bar, Schutz-  
klasse IP20, Abgabeleistung 120l/min,  
Kesselinhalt 50l

**115.00**

**Druckluft-  
Schlauchtrommel**  
166013XSTN,  
mit Schlauch  
20 m, 18 Bar

**35.00**

**Hartmetall-  
Sägeblatt**  
Ø: 700 mm

**Brennholz-Wippsäge**  
GWS 700 HM-2

5,2 KW,  
400-Volt  
Elektromotor

**699.50**

**Vogel-Futterhaus "Eriedach"**  
ca. 38x32x26/29cm  
zum Hängen

**19.98**

**Idyllisches  
Futterhaus**  
zum Hängen  
aus Kunststoff  
31,5x31,5x32 cm

**15.00**

**Futterhaus mit  
Reisigdach**  
aus Birken-  
& Kiefernholz  
zum Hängen,  
ca. 26 x 26 x 25 cm

**15.98**

**Vogel-  
Futter-  
"Premium  
Starter-Set"**  
2,5 kg **6.99**  
1 kg = 2,796

**Winterfett-  
futter**  
2,5 kg **3.99**  
1 kg = 1,596

**Hunde- oder Katzengeschirr**  
versch. Größen z.B.:

Größe L  
67,6-106,5cm **4.49**

Größe M  
54,6-85,2cm **3.99**

Größe S  
36-54,4 cm **3.79**

**Vogel-Futterhaus  
auf Ständer**  
Haus ca.  
39 x 39  
x 27 cm

**39.50**

**Futterhaus auf  
Ständer**  
mit Kupferdach  
stabiles Fußkreuz  
für sicheren Stand,  
anthrazit  
oder braun,  
Haus ca.  
49 x 50 cm

**49.50**

**Sonnenblumen-  
kerne**  
2,5 kg **4.99**  
1 kg = 1,996

**Erdnuss-  
kerne  
geschält**  
1 kg **2.99**

**Hunde-Sicherheits-  
weste**  
S/M/L/XL  
je **2.99**

**Viele verschiedene  
Tierkörbchen**  
zum kuscheln & schlafen,  
versch. Größen, Stoffe und Designs

**Vogel-Futterhaus  
aus Birkenholz,  
mit Reisigdach**  
Höhe ca. 155 cm

**39.50**

**Meisen-  
knödel**  
6Stk. **0.99**  
540g  
1 kg = 1,833

**Energy Mix  
Wildvogel-  
futter**  
1 kg **1.79**

**Streu-  
futter  
"Vitamin Plus"**  
1 kg **1.99**

**Hundedecke**  
70x100 cm  
versch. Farben  
je **4.99**

**ab 15.00**

**Straßenbesen**  
mit Holzstiel,  
Arbeitsbreite  
ca. 40 cm

**3.99**

**Outdoor-Besen**  
Arenag-Elaston-Stahldraht,  
Arbeitsbreite ca. 40 cm

**19.98**

**Reisstrohbesen**  
komplett mit Holzstiel,  
4-Naht, ca. 75 cm

**4.99**

**Kehrgarnitur**  
Metall, verzinkt, Handfeger  
Holz, Borsten rot, Elaston

**4.99**

**Laubbesen**  
mit Holzstiel,  
feststehend

**5.99**

**Frankfurter  
Sandschaufel**  
130 cm Buchen-Langstiel

**12.98**

**Rindenmulch**  
3 Sack á 70 Liter  
**10.00**  
1 Ltr = 0,047

**Blumenerde**  
3 Sack á 40 Liter  
**5.99**  
1 Ltr = 0,049

**Lava Mulch/Rot**  
8-16 oder 16-32 mm  
**20 Ltr.**  
**8.99**  
5 ltr = 1,1

**Rheinkies**  
2-8 oder 16-32 mm  
**25 kg**  
**4.44**  
1 kg = 1,78

**Quarzkies**  
8-16 oder 16-32 mm  
**25 kg**  
**4.99**  
1 kg = 1,996

**Gartenwagen GGW 120**  
Güter bis zu 120 kg, luftbe-  
reife Räder. Stabile  
Konstruktion, Wanne 55l,  
Kippfunktion

**55.00**

Einige Artikel können aufgrund begrenzter Vorratsmenge bereits im Laufe des ersten Angebotstages ausverkauft sein. Alle Preise ohne Deko. Für Druckfehler keine Haftung.

# becker HINFAHREN & SPAREN!



**Geschmackvolle Keramikdose**  
ca. 27 x 14 x 21 cm  
by GUIDO MARIA KRETSCHMER  
je **9.98**  
je **5.00**  
ca. 22 x 26 x 12 cm Ø 28 cm

**Ritzenhoff & Breker**  
1810  
**Sternen-Glasplatte**  
Ø 35 cm  
je **5.99**  
je **3.99**

**Ritzenhoff & Breker**  
1810  
**Schalen-Set 5tlg.**  
Glas klar,  
1 Schale ca. 21. Ø 22cm, Höhe ca. 11 cm, 4 Schälchen á 450 ml, Ø 13 cm, Höhe 8 cm  
je **7.98**

**Duni** **Weihnachtsservietten**  
33 x 33 cm, 20 Stück  
versch. Motive  
40 x 40 cm, 12 Stück  
je **-.49**  
je **-.99**

**Raclette - Partygrill**  
1200W, für bis zu 8 Personen, antihafbeschichtet  
je **29.50**  
613-400707

**Schokofondue-Set**  
6 tlg., für 4 Personen, Keramik inkl. 4 Gabeln  
je **3.99**

**Ritzenhoff & Breker**  
1810  
**Servierplatte "Levanto"**  
Porzellan, 25 x 12 cm  
je **0.99**  
28 x 17 cm **1.49**  
33 x 29 cm **1.99**

**2 Glasschalen Herz**  
schweres, stabiles Glas,  
30 x 30,5 x 6 cm und  
16,5 x 16,7 x 6,5 cm  
je Set **9.98**  
(ohne Deko)

**Ritzenhoff & Breker**  
1810  
**Sekt-, Weißwein- o. Rotweingläser**  
im Aufbewahrungskarton, spülmaschinenfest  
1 Glas = 0,831  
je **15.00**  
18 Stück

**Ritzenhoff & Breker**  
1810  
**Longdrink-Gläser "Happy"**  
420 ml,  
je **-.79**  
6 Stück  
1 Glas = 0,665

**Heißluftfriteuse**  
3,5 Liter, 1400W, autom., Ausschalter  
je **45.00**  
613-400794

**Porzellanserie "4 Every Day"**  
Teller 19,5 cm **0,99**  
Teller tief 21,5cm **0,99**  
Teller flach 25cm **1,29**  
Salatteller 21 cm tief **1,49**  
Salatteller 17 cm tief **1,29**  
weiß, spülmaschinengeeignet

**Ritzenhoff & Breker**  
1810  
**Kaffeebecher o. Schale "Chalet"**  
320 ml  
14 cm tief je **-.99**

**Ritzenhoff & Breker**  
1810  
**Besteck "Beauty"**  
formschönes Besteck, altrosa, polierter, rostfreier Edelstahl, aus 18/0 Edelstahl o. 13/0 Klingenstahl  
je Besteckteil **-.59**  
auch in **Denim Blau**

**Waffeleisen**  
1000W, antihafbeschichtet, Cool Touch Gehäuse, Temperaturkontrolle  
je **15.00**  
613-400999

**Stabmixer**  
220 - 240 V, 200W  
je **9.98**  
613-721019

**Ritzenhoff & Breker**  
1810  
**Porzellanserie "Iowa"**  
Kaffeebecher 330 ml **1,79**  
Schale 10 x 4,5 cm **1,49**  
Schale 15,5 x 7,5 cm **1,99**  
Schale 21,5 x 10,5 cm **2,99**  
Teller flach **1,99**  
Platte oval 35,5 x 24,5 **4,99**

**Ritzenhoff & Breker**  
1810  
**Porzellan-Kombiservice "Lund"**  
16tlg., bestehend aus je 4 Henkelbecher, 4 Frühstücksteller, 4 Essteller & 4 Schalen, spülmaschinengeeignet  
je **49.50**

**Ritzenhoff & Breker**  
1810  
**Porzellan-Tafel- oder Kaffeeservice "Shanti"**  
12tlg., bestehend aus je 6 Speiseteller 26,5 cm und 6 Suppenteller 21,5 cm, spülmaschinengeeignet  
je **29.50**  
18tlg., bestehend aus je 6 Tassen 220 ml, 6 Untertassen 16,5 cm & 5 Kuchenteller 20,5 cm  
je **39.50**  
(ohne Deko)

**Minibackofen**  
1050 W, 12 L, Glastür, 37 x 27,5 x 22 cm, inkl. Grillgitter, Backblech & schwarzer Griff  
je **35.00**  
20536/WH12DP3

**Cocktail-Shaker**  
Edelstahl, mit Ausguss, 0,7l  
je **3.99**

**Gugelhupfform**  
Antihafbeschichtung, perfekte Form  
je **5.99**

**Keksausstecher**  
Edelstahl, versch. sortiert  
je **-.39**

**Keksstempel**  
4 teilig Ø 6,5 cm  
je **1.99**

**Rauchmelder**  
Fotoelektrisch, Lithium, einfache Montage  
je **7.98**

**Varta Longlife Power**  
10 x AA o. AAA  
je **2.99**

**Batterien Multipack**  
15 x AAA, 1,5V  
je **3.49**  
15 x AA, 1,5V  
je **3.79**

**Stumpenkerzen "Rustic"**  
versch. Farben, 7 x 7,5 cm  
je **1.49**  
je **1.99**

**Spitzkerzen**  
versch. Farben, 23,5 cm  
10 Stk. **3.49**  
8 Stk. **3.79**

**Teelichter**  
100 Stück, Brenndauer ca. 4 Std.  
je **5.79**

**LED Teelichter**  
in der Box, 42 Stk. inkl. Batterien  
je **6.99**  
1 Stk. = 0,166  
je **1.49**  
1 Stk. = 0,373

**LED Echtwachs-kerze**  
mit 6 Std. Timer, versch. Farben, 7,5 x 10 cm  
je **2.69**  
7,5 x 15 cm **2.99**

**LED Echtwachs-kerze "Rustik"**  
versch. Farben, Timer, 7,5 x 10 cm  
je **2.59**  
7,5 x 12,5 cm **2,79**

**Teelichtglas "Rose"**  
7 x 8 cm  
je **2.99**  
je **1.99**

**Teelichtglas**  
mit Goldglitzerbanderole 7 x 8,5 cm  
10 Stk. **2.00**  
1 Stk. = 0,2  
EP: 0,49

**Teelichtglas "Zweige"**  
Metall, 12 x 12 x 8 cm  
je **2.99**

**Kerzenhalter**  
weiß, Höhe ca. 19 cm  
je **4.99**

**Gutschein im Glas**  
Wunscherfüller o. Weihnachtsgutschein, ca. Ø 2,5 x 13 cm  
je **1.99**

**Geschenktüten**  
versch. Motive, z.B. 11 x 6 x 13,5 cm  
ab **-.25**

**Geschenkpapier oder Folien**  
unifarben oder mit Motiv z.B. Kinder oder Classic 2 m x 70 cm  
je **-.59**  
1 m = 0,195  
je **-.99**  
1 m = 0,396

**Weihnachtsbeutel zum Befüllen**  
viele versch. Farben und Motive  
je **-.25**  
1 Stk. = 0,199

**Geschenkbbox**  
versch. Größen, z.B. 26 x 26 x 9 cm  
je **1.29**

**Geschenk-Faltschachteln**  
versch. Motive, z.B. 13 x 10 x 4,5 cm  
je **-.19**

# becker HINFAHREN & SPAREN!

VORFREUDE AUF DIE SCHÖNE WEIHNACHTSZEIT.



**Großer Tannenbaum aus Holz**  
Ca. 45 x 120 cm  
mit vielen Deko-Flächen

**25.00**



**Nußknacker**  
Ca. 19 x 18 x 60 cm  
2 Designs, schwarz/gold mit Glitzer oder rot/grün

**29.50** je



**Nußknacker**  
Ca. 16 x 15 x 50 cm  
2 Designs, rot/grün

**19.98**



**Leuchtendes Haus "LED"**  
Ca. 24,5 x 13,5 x 32,5 cm  
Magnesia in Holzoptik, creme/grau mit Glitzer, Timer, exkl. Batterien

**25.00**



**Schneemann "LED-Tanne"**  
Ca. 26 x 9 x 47 cm  
Magnesia in Holzoptik, Timer, exkl. Batterien

**19.98**



**Elch mit Mütze "LED"**  
Ca. 25 x 19 x 43 cm  
Magnesia mit Textilmütze, weiß/beige/braun, Timer, exkl. Batterien

**25.00**



**Winterkinder "LED"**  
Ca. 27 x 21 x 46 cm  
Magnesia in creme/braun, Batteriebetrieb, Timer, exkl. Batterie

**25.00**



**Santa mit Filzhut & LED**  
Ca. 16 x 14 x 48 cm  
weiß/grau mit Glitzer, Keramik, exkl. Batterien

**15.00**



**Laterne in Rot,**  
Ca. 12 x 47 cm  
Rost-Optik, für Kerzen oder LED-Kerzen geeignet

**9.98**



**Dekorativer 3D-Leuchstern,**  
ca. 44 x 48 x 57 cm  
Kunststoff, warmweiß, Timer, für innen & aussen

**14.98**



**Tanne "Goldglitzer"**  
Ca. 17 x 5 x 38 cm  
MDF, schön glitzernd

**3.99**



**Tanne Matt Gold**  
Ca. 12,5 x 3 x 15 cm  
Dolomit, mattgold

**1.99**



**Tanne "glänzend"**  
Ca. 14,5 x 5 x 23 cm  
Dolomit, silber, glänzend

**5.99**



**Seidenblume "Christstern"**  
Ca. 30 cm lang  
rot, im 3er Satz, Kunststoff (PE), Nylon

**3.99**



**Engelchen "Glitzer"**  
Ca. 8,5 x 6 x 15 cm  
versch. Designs, weiß/pink mit goldenen Flügeln, Polyresin

**4.99** je



**Engel, Herz o. Stern**  
Ca. 8 x 8 x 17 cm  
Dolomit in rot/gold glänzend lackiert

**2.99**



**Engelchen mit Mütze**  
Ca. 13 x 9 x 22 cm  
verschiedene Designs, creme/weiß mit Glitzer, Keramik

**5.99** je



**Rentier aus Holz**  
Ca. 8,5 x 4,5 x 17 cm  
MDF, rot/weiß/natur, mit Schal

**1.99**



**Rentier im Haus "LED"**  
Ca. 17 x 5 x 20 cm  
MDF, in natur/weiß/rot, inkl. Batterie

**4.99**



**Schild "Frohe Weihnachten"**  
Ca. 25 x 8,5 cm  
Sperrholz mit Jutehänger, rosa/weiß mit Tannen und Rehe

**1.99**



**Kerzenhalter "Silber"**  
Ca. Ø 9 x 10 cm  
Dolomit, silber, für Stab-/Stumpenkerzen

**2.99**



**Hirsch "Silber"**  
Ca. 12 x 9 x 18,5 cm  
Porzellan, silber

**7.99**



**Deko-Schale "Schiffchen"**  
Ca. 39 x 12 x 13 cm  
Kunststoff, antik-rot, nur für Dekozwecke

**4.99**



**Santa mit Tanne**  
Ca. 9 x 8 x 18,5 cm  
Dolomit, rosa/weiß, lüsterlasur, goldene Mütze

**2.99**



**Elch mit Strickmütze**  
Ca. 5,5 x 3,5 x 11,5 cm  
versch. Designs, keramik, beige/grün/blau

**1.49**



**Kaffeebecher "Advent"**  
Ø 8 x 11 cm  
verschiedene Motive

**1.49** je



**Eisbär mit Tanne**  
Ca. 7 x 6 x 12,5 cm  
Keramik, creme/rot mit Glitzer, versch. sortiert

**1.99** je



**Hirsch auf Stand**  
Ca. Ø 11 x 4 x 14,5 cm  
Sperrholz, natur/weiß

**1.49**



**Kranz "Geweih"**  
Ca. Ø 18 cm  
Polyresin, silber

**4.99**



**Eulen**  
Ca. 8 x 13 cm  
Keramik, in creme/grau mit Glitzer

**1.99**



**Kerzenhalter für 4 Kerzen**  
Ca. 38 x 9 x 11 cm  
rostfarben, Metall

**4.29** ohne Kerzen



**Windlicht "Wichtel"**  
Ca. 8,5 x 8,5 x 28 cm  
Dolomit, weiß/rosa, glasiert

**7.99**



**Holzanhänger**  
Ø 12 x 35 cm l  
Sperrholz, natur/weiß/rot

**2.99**



**Dekohaus mit LED**  
Ca. 15 x 10 x 13 cm  
braun/silber, Holzoptik, inkl. Batterien

**3.99**



**Hirsch mit Federkragen**  
Ca. 16 x 7 x 23 cm  
Keramik mit Metallgeweih

**7.98** je



**XXL-Dekostecker Weihnachtsmann**  
ca. 47 x 50 cm  
Metall, Rost-Optik

**1.99**



**Viele verschiedene Tischläufer z.B. "Tjorven"**  
40x150 cm, rot/weiß

**2.99**



**Kleine Deko-Tanne**  
Ca. Ø 3,5 x 6 cm  
weiß mit silbernen Glitzer, Polyresin

**0.59**



**Kleiner Metalleimer**  
Ca. Ø 12 x 10 cm  
dunkelrot mit Henkel

**0.99**

**2 in 1 - LED-Lichterkette mit Kugeln**  
Für Weihnachtsbäume 150 - 185 cm, Kugelgröße ca. Ø 6 cm



rot, gold & silber, ca. 550 LEDs - 11 m.

**15.00** je



rot, gold & silber, 700 LEDs - 14 m

**25.00** je

**LED-LICHTERKETTEN & SCHLAUCH!**

**0.99** LED-Lichterkette 20 LEDs für innen, batteriebetrieben, warmweiß

**3.99** LED-Lichterkette 40 LEDs für innen & aussen, batteriebetrieben, Farbwechselfunktion und Timer, warmweiß oder bunt

**5.99** LED-Lichterkette 120 LEDs für innen & aussen, batteriebetrieben, Timerfunktion, warmweiß

**9.98** LED-Lichtschlauch 120 LEDs für innen & aussen, batteriebetrieben, 8 Leuchtfunktionen, Timer, warmweiß oder bunt

**Weihnachtliche Kunstdrucke mit LEDs**



**MERRY XMAS** 40 x 40 cm oder 60 x 40 cm

**Folienballons Schriftzug "Merry Christmas"** Buchstabenhöhe ca. 40 cm, kann mit Helium befüllt werden

**0.99**

**Dekorativer Adventskranz "X-Mas", Ø 60 cm** verschiedene Materialien



**19.95**

**Wandrelied "Lastwagen"** Wanddeko aus Metall. Rot/schwarz. 88x76 cm



**15.00**

**Adventskalender "Pinguin"** Gefüllt mit Modeschmuck.



**1.99**

# becker für Sparfüchse! HINFAHREN & SPAREN!

## 4 Stühle

aus Lindenholz, schwarz, stapelbar



je **25.00**

## Stuhl mit Husse

Stoff, Sitzhöhe ca. 45 cm



STATT 25,00  
**10.00**

## Stuhl m. Lehne

Holz, schwarz, Sitzhöhe ca. 45 cm



**49.95**

## Schwingstuhl

Webstoff, grau, Sitzhöhe ca. 50 cm



STATT 39,95  
**25.00**

## Akustikpaneele

2440 x 605 x 22 mm Astfreie, mit 1 mm Holz-furnier versehene, un-behandelte Lamellen auf 12 mm MDF-Träger, 25mm breite Lamellen, 13 mm stark. Für ein warmes an angenehmes Raumklima.



Stck. **49.50**

1 Paneel = 1,476m<sup>2</sup> 1 m<sup>2</sup> = 33,54

In folgenden Ausführungen erhältlich:

- 946469 - 28474917 Eiche, Basic Oiled Oak
- 946973 - 28474908 Eiche, Basic Grey Oak
- 946471 - 28401881 Eiche, Basic Smoked Oak

II. Wahl

677925 rosa/grau  
677909 schwarz/rosa  
677920 rosa/rosa  
677739  
677956  
677958  
678251  
674840  
674072  
678013

## Hocker/Beistell-tisch

mit abnehmbarer Sitzfläche, Farbe: schwarz/rosa, grau/rosa oder rosa/rosa



je **15.00**

## Beistelltisch

abnehmb. Platte, ca. 34 x 56 cm



**39.95**

## Stuhl mit Armlehnen

braun, Sitzhöhe ca. 45 cm



STATT 49,50  
**39.98**

## Stuhl

Leder, Sitzhöhe ca. 47 cm



**25.00**

## Holzstuhl mit Geflecht

Farbe natur/schwarz, 45 x 95 x 55 cm



STATT 29,98  
**25.00**

## Schaukelsessel

in schwarz, Gestell Holz und Metall, Sitz & Rückenfläche Stoff, Größe B/H/T: 50 x 75 x 60 cm



STATT 79,50  
**49.98**

## Sessel

creme, mit Armlehnen, Stoffbezug, Maße ca. 90 x 85 x 103 cm



STATT 79,50  
**39.98**

## Stylisches Sofa oder Sessel

by GUIDO MARIA KRETSCHMER

Metallbeine, samtiger Stoffbezug, Farbe Creme Maße Sofa ca. 145x70x80 cm



STATT 99,50  
**49.98**

STATT 149,50  
**89.90**

## Loungesessel

Stoffbezug, grau o. anthrazit



STATT 59,50  
**49.98**

678087

## Wohnwand natur

3 teilig, Kiefer massiv, Lowboard 120x40x45cm, Highboard 70x30x100cm, Vitrine 42x30x140 cm



SETPREIS  
**99.50**

## Wohnwand 4 teilig, weiß

1 Lowboards, 2 Hängeschränke, 1 Regal. Breite 298,4cm, Fronten hochglanz, Korpus beton oder türkis Vitrine 136x42x39cm, Lowboard 149x42x61 cm



SETPREIS  
**99.50**

## Kommode

Front hochglanz, Korpus türkis, 76 x 42 x 85 cm



**69.50**

## 1SET = 1 Preis

2 Hängeschränke 138x40 cm,



## Wohnwand 4 teilig, weiß

Front Hochglanz weiß, Korpus türkis



SETPREIS  
**125.00**

676425

## Vitrine m. Beleuchtung

Kiefer massiv, weiß, 1 Glas-holztür mit 3 Ablageböden, 1 Schublade 64,5 x 45 x 200 cm



**79.50**

## Vitrine mit Glastüren

2 Ablageböden, 4 Schubladen, weiß oder natur geölt, ca. 115 x 155 x 38 cm



STATT 149,50  
**99.50**

## Vitrine

walnuss, 2 Glastüren & 2 Schub-laden, ca. 54 x 185 x 45 cm



STATT 99,50  
**79.50**

## Highboard

braun, goldene Umrandung, 3 Schubladen Maße: 90 x 90 x 40 cm



STATT 125,00  
**79.50**

## Möbelserie von Home Affaire

Massivholz, hellbraun

Highboard, 100x40x120 cm

Regal, 190x40x100 cm



STATT 149,50  
**79.50**

STATT 75,00  
**49.50**

STATT 65,00  
**49.50**

676358

## Moderne Kommode

schwarz, 3 Schubladen, ca. 60 x 80 x 37 cm



STATT 79,50  
**49.50**

## Kommode

handbemalt, creme-farben, ca. 80 x 40 x 79 cm



STATT 79,50  
**49.50**

## Kommode

weiß/natur, ca. 80 x 80 x 40 cm



STATT 89,50  
**49.50**

## Highboard

weiß/natur, Maße ca. 80 x 120 x 40 cm



STATT 99,98  
**79.50**

## Kommode

mit offenen Fächern ca. 108 x 100 x 38 cm



STATT 39,50  
**19.98**

676871

## Couchtisch

eichefarben, Höhe ca. 44 cm Ø ca. 48 cm



STATT 35,00  
**25.00**

## Couchtisch

mint oder rosa, versch. Formen und Größen



ab **15.00**

## Couchtisch

esche, 130 x 70 x 44 cm



**49.50**

## Couchtische

goldfarbenes Gestell, Tischplatten Spiegel



**25.00**

## Couchtische

by GUIDO MARIA KRETSCHMER

100 x 35 x 45 cm

**15.00**

## Couchtische

80 x 80 x 40 cm

**25.00**

678001

678005

1001863

# becker



# HINFAHREN & SPAREN!

**CD-Duschgel, 300ml**  
Forest Bathing  
1L=5,63  
**1.69**

**CD-Feste Dusche,**  
Water Lily 2x75g  
1kg=8,60  
**1.29**

**Dove Dusche,**  
versch. Sorten 225ml  
1L=6,18  
**1.39** je

**Kneipp Handcreme,**  
versch. Sorten 75ml  
1L=30,53  
**2.29** je

**Kneipp Badeöl, 100ml**  
versch. Sorten  
1L=19,90  
**1.99** je

**Tetesept Ölbad,**  
versch. Sorten, 100 ml  
1L=20,90  
**2.09**

**Umbro Deospray,**  
versch. Sorten, 150 ml  
1L=9,93  
**1.49** je

**Right Guard Deospray**  
versch. Sorten, 250 ml  
1L=7,16  
**1.79** je

**ABS-Reise-Koffer,**  
versch. Farben und Größen  
76x52x30 cm  
**59.50**  
66x45x26 cm  
**49.50**  
57x37x23 cm  
**29.50**

**Nivea Creme,**  
150 ml  
1L=8,60  
**1.29**

**Nivea Duschgel,**  
versch. Sorten 250 ml  
1L=5,16  
**1.29** je

**Umbro Eau de Toilet,**  
versch. Düfte, 100 ml  
1L=29,90  
**2.99** je

**Deluxe Damen oder Herren Parfum**  
versch. Düfte, 90-100 ml  
1L=44,33-39,90  
**3.99** je

**Neutrogena Handcreme,**  
140 ml  
1L=27,07  
**3.79**

**Labello Lippenpflege,**  
versch. Sorten 4,8 g  
1kg=310,42  
**1.49** je

**Odol-Med3 Zahncreme,**  
versch. Sorten 75 ml  
1L=13,20  
**0.99** je

**Bübchen Shampoo & Duschgel 2 in 1**  
versch. Sorten, 230ml  
1 Liter=5,61  
**1.29** je

**Tempo Taschentücher, 24 à 9 Stk.**  
4lagig  
Abb. ähnlich  
**3.33**

**Herren Hauspantolette**  
versch. Farben  
Gr. 41-45  
**7.99** je

**Herren Filzpantolette mit Schnalle**  
versch. Farben  
Gr. 41-46  
**7.99** je

**Herrenlog gefüttert**  
versch. Farben  
Gr. 40-45  
**7.99** je

**Jogginghose oder Sweatshirt unisex**  
versch. Farben  
**9.99** je

**Outdoor Thermo Socken**  
Ber Pack  
in Camouflage-Optik,  
versch. Größen  
extra Warm  
**3.99**

**Damen Hauspantolette mit ABS**  
versch. Farbe  
Gr. 36-41  
**7.99** je

**Damen Plüschpantolette mit Herz**  
versch. Farben  
Gr. 36-41  
**5.99** je

**Damenlog gefüttert**  
versch. Farben  
Gr. 36-41  
**7.99** je

**Flanell Bademantel mit Kapuze**  
**15.00**

**Outdoor Thermo Kniestrümpfe**  
Ber Pack  
in Camouflage-Optik,  
versch. Größen  
extra Warm  
**5.99**

**Kopfkissen oder Steppbett,**  
für natürlich gesunden Schlaf  
MADE IN GERMANY  
anschmiegsam, allergikergerecht, wärmeausgleichend,  
mit Reißverschluss, gute Verarbeitung  
**17.50** **12.98** **17.50** **9.98**

**Jersey Spannbettlaken**  
versch. Farben  
• 90/100 x 200 cm **5.00**  
• 140/150 x 200 cm **5.99**  
• 180 x 200 cm **7.99**

**Teddy-Plüsch-Bettwäsche**  
135x200 cm,  
versch. Designs  
**15.00** je  
in 155 x 220 cm **16.98** je

**Tagesdecken**  
140x220 cm, versch. Designs  
**9.98** je  
• 170x220 cm **12.98** je

**Gästehandtücher**  
100% Bio-Baumwolle,  
ca. 30x50 cm  
**4er Pack 7.99**  
**Duschtuch**  
100% Bio-Baumwolle,  
ca. 70x140 cm  
**7.99**

**Füll-Federkissen**  
100% Federn, Bezug  
100% Baumwolle  
versch. Größen  
z. B. 40x40 cm  
**4.99**

**Flauschige Kuschelkissen, 45x45cm**  
versch. Farben  
**7.99** je

**Flauschiges Kuschelfell, 60x90 cm**  
versch. Farben  
**15.00** je  
oder 60x180 cm **25.00** je

**Party Kissen**  
zum Befüllen mit z.B. Wein, Chips,  
Gummibärchen, ca. 43 x 43 cm  
**2.99** je  
**Zugluftstopper**  
versch. Farben und Designs  
90x10 cm  
**5.98** je

**Flanell oder Flanell-Jaquard-Decke**  
versch. Farben  
150x200 cm  
**12.98** je

**Kuscheldecke**  
versch. Farben, 150x200 cm  
**15.00** je

**Wohn-Fleecedecke**  
versch. Farben und Muster  
130 x 170 cm  
**5.99** je

**Flanelldecke in Waffeloptik**  
versch. Farben,  
150x200 cm  
**15.00** je

**Kirsch-, Lavendel- oder Körnerkissen**  
wärmt oder kühlt. Bezug aus  
100% Baumwolle  
**3.99** je  
**Versch. Wärmflaschen z.B.:**  
Klassische Wärmflasche,  
ca. 2l, versch. Farben  
**4.99** je  
Wärmflasche mit  
Fleecebezug,  
ca. 2l,  
versch. Farben  
**6.99** je

**Chenille Badematte**  
50 x 70 cm, rutschfest,  
versch. Farben  
**5.99** je  
**Microfaser Badematte**  
50 x 70 cm, rutschfest,  
versch. Farben  
**5.99** je

**Badezimmer-garnituren "Tejo oder Maja"**  
Microfaser Qualität, rutschhemmende Unterseite.  
50x80 + 40x50 cm  
**12.99**  
60x100 + 50x60 cm  
jeweils versch. Farben  
**15.00**

**Flexi-Korb mit Löchern**  
aus Plastik, versch. Farben  
ca. 60 Liter  
**4.99** je

**Feuerholztasche**  
Filzoptik, 2 versch. Farben  
40 x 25 x 30 cm  
**12.50** je  
**Allzweckkiste aus Holz**  
aus Massivholz, stapelbar  
30x20x14 cm **5.99**  
30x40x14cm **8.99**  
30x40x24 cm **12.98**

**Haartrockner, 1900-2300 W**  
2 Geschwindigkeitsstufen,  
3 Temperaturstufen  
**19.98**

**Edelstahl Badezimmer-Set**  
Treteimer 3 l & Bürste  
mit Behälter  
**9.98**

**Treteimer 12 Liter**  
Edelstahldeckel,  
versch. Farben  
**17.98**

**Duschkopf mit Schlauch**  
inkl. 150cm Schlauch  
mit Schrauben  
5 versch. Duschkopffunktionen  
**8.99**

**Duschkopf Ø 8cm**  
5 versch. Duschkopffunktionen  
**3.99**  
**Kleiderbügel**  
aus Kunststoff, drehbar mit  
Krawatten-/Gürtelhalter  
**10er Vorteilspack 2.49**

**Flügel-Wäschetrockner**  
Zusammenklappbar,  
ca. 18m Trockeneine,  
Metallgestell.  
**9.98**

**Schmutzfangmatte**  
**40x60 cm 2.99**  
ca. 80 x 120 cm = **9.98**

**Schmutzfangmatte MAGIC CLEAN**  
rutschfeste Unterseite,  
waschbar  
ca. 70 x 46 cm = **7.99**

**Viele versch. Fussmatten**  
versch. Designs  
und Farben  
**ab 2.99**

**Regentiefel**  
Farbe: grün oder Purple  
Größe: 34/35 bis 40-41  
**5.00** je  
**Gummistiefel**  
Farbe: grün,  
Größe: 40-47  
**15.00**

**Regenschirm Schittwetter**  
blau, versch. Motive  
oder  
**Mini-Taschenschirm**  
pink  
**2.99** je

Einige Artikel können aufgrund begrenzter Vorratsmenge bereits im Laufe des ersten Angebotstages ausverkauft sein. Alle Preise ohne Deko. Für Druckfehler keine Haftung.

# becker

# HINFAHREN & SPAREN!

**Sebert's Mettwurst Stracke**  
Mettwurst am Stück ca. 800g  
100g  
1 kg=14,99 **1.50**

**Sebert's Stracke**  
Luftgetrocknet, am Stück, ca. 500g  
100g  
1 kg=15,99 **1.60**

**Südtiroler Markenspeck**  
ca. 300g  
100g  
1 kg=19,98 **1.98**

**Bahlsen Akora Lebkuchenherzen**  
Vollmilch 150g  
1 kg=6,60 **-.99**

**Bahlsen Schoko-Spekulatius**  
192g  
1 kg=5,78 **1.11**

**Bahlsen Zimtsterne**  
100g  
1 kg=11,10 **1.11**

**Bahlsen Grandessa Oblaten Lebkuchen**  
200g  
1 kg=6,45 **1.29**

**Apfelmus**  
360g  
1 kg=1,36 **-.49**

**Spargelstangen**  
geschält, 800g  
1 kg=2,24 **1.79**

**Meico Gewürzgerurken**  
720 ml  
1 l=1,38 **-.99**

**Nudeln**  
versch. Sorten, Hartweizengries 500g  
1 kg=1,58 **je -.79**

**Eier-Nudeln**  
aus 10% frischen Eiern 500g  
1 kg=1,78 **je -.89**

**Himalayan Salt**  
Salzmühle 390g  
1 kg=6,38 **2.49**

**Black Pepper**  
Pfefermühle 160g  
1 kg=18,69 **2.99**

**Black Pepper**  
Pfefermühle 160g  
1 kg=18,69 **2.99**

**Böcklunder Bockwurst**  
900g  
1 kg=5,54 **4.99**

**Eifeler Wurst im Glas**  
versch. Sorten 160g  
1 kg=9,31 **je 1.49**

**Maggi Brühwürfel**  
versch. Sorten 8x11 82g  
1 kg=5,98 **-.49**

**Maggi Würze**  
200g  
1 kg=8,95 **1.79**

**Heringsfilet**  
versch. Sorten 200g  
1 kg=4,45 **je -.89**

**Thunfisch**  
geschneidelt, in Sojaöl 185g  
1 kg=6,43 **1.19**

**Sardinen**  
in Sonnenblumenöl 125g  
1 kg=7,92 **-.99**

**Indonesia Bihun-Suppe**  
Das Original 780 ml  
1 l=3,83 **2.99**

**Metzger Meyer Erbsen-, oder Linseneintopf**  
1200 ml  
1 l=1,83 **2.19**

**Gemüsemischung**  
Erbsen, Möhren und Kartoffeln 720 ml  
1 l=0,96 **-.69**

**Brechbohnen**  
850ml  
1 l=1,52 **1.29**

**Barlotti Bohnen**  
340g  
1 kg=1,44 **-.49**

**Wingert Fertiggerichte**  
versch. Sorten 375 - 480g  
1 kg=5,19-6,64 **je 2.49**

**Escoffier Fond**  
versch. Sorten 400 ml  
1 l=4,48 **1.79**

**Milka Kekse**  
versch. Sorten 150g  
1 kg=8,60 **je 1.29**

**Werthers Pop Corn**  
140g  
1 kg=14,24 **1.99**

**Snickers, Bounty Milky Way o. Mars MINI**  
206g  
1 kg=7,23 **je 1.49**

**Mars 3er Pack**  
3 x 45g = 135g  
1 kg=7,33 **0.99**

**After Eight**  
200g  
1 kg=7,45 **1.49**

**Choclait Chips**  
weiß o. original 115g  
1 kg=12,95 **1.49**

**Truffles**  
Hazelnut o. Cacao 150g  
1 kg=6,60 **je -.99**

**Milka Schokolade**  
versch. Sorten 250 - 300g  
1 kg=5,30 - 6,36 **je 1.59**

**Merci Schokolade**  
Helle oder Herbe Vielfalt 250g  
1 kg=9,96 **2.49**

**Schwarze Herren Schokolade**  
Feine Tropfen 170g  
kg=11,71 **1.99**

**Twix Salted Caramel**  
5 x 46g = 230g  
kg=5,17 **1.19**

**M&M Peanut**  
220g  
1 kg=5,41 **1.19**

**Schaumwaffel-eimer**  
600g  
1 kg=6,65 **3.99**

**Schaumkuss-eimer**  
650g  
1 kg=6,14 **3.99**

**Tiore Tee**  
versch. Sorten 18-37g  
1 kg=26,76-55,00 **-.99**

**Teekanne Winter-Saison**  
versch. Sorten 50g  
1 kg=39,80 **1.99**

**Teekanne**  
versch. Sorten 50-60g  
1 kg=29,83-35,80 **je 1.79**

**RUF Winterkekse**  
versch. Sorten 250-470g  
1 kg=5,30-9,96 **2.49**

**RUF Winterkuchen**  
versch. Sorten 350-520g  
1 kg=5,75-8,54 **2.99**

**Mondamin Backpulver**  
10 x 11g Bil. = 110g  
1 kg=4,10 **-.45**

**Sonnenblumenkerne**  
geröstet & gesalzen 200g  
1 kg=3,95 **-.79**

**HIER LIEGEN SIE RICHTIG!**

**WIR FREUEN UNS AUF IHREN BESUCH!**



**WIZ-Kleinalmerode**  
Industriestraße 1  
Tel. 05542 / 93 39 60



**Kassel**  
Hegelsbergstraße 21  
Tel. 0561 / 49 172 551



**Gudensberg**  
Kasseler Straße 78  
Tel. 05603 / 91 86 54



[www.rb-becker.de](http://www.rb-becker.de)  
[centrale@rb-becker.de](mailto:centrale@rb-becker.de)

# becker

...IMMER  
WAS BESONDERES

RB-Rolf Becker GmbH Industriestraße 1 - 37217 Witzhausen / Kleinalmerode - Tel. 05542 - 93 39 60

**ÖFFNUNGSZEITEN: Mo.-Mi. 9.00-18.00 Uhr Do.-Fr. 9.00-19.00 Uhr Sa. 9.00-14.00 Uhr**

Einige Artikel können aufgrund begrenzter Vorratsmenge bereits im Laufe des ersten Angebotstages ausverkauft sein. Alle Preise ohne Deko. Für Druckfehler keine Haftung.