

Ihr Partner
für Suzuki und SsangYong



40 Jahre
SUZUKI
Eisenträger

Autohaus Kurt Eisenträger
Inh. Kurt Eisenträger
VERTRAGSHÄNDLER
Vor dem Brückentor 7 • 37269 Eschwege
Tel. 0 56 51 - 3 15 03 • Fax: 6 05 83
www.suzuki-eisentraeger.de

MARKT SPIEGEL

REGION ESCHWEGE

Fassaden-
verkleidung
mit Lärchenholz

KNUR
Keine Nacht Unter Regen

Dachdeckermeisterbetrieb Eschwege
Dach-, Wand- und Abdichtungstechnik
Mobil: 01 73 - 972 46 48

**Wir bauen Ihren
Holzbalkon/Terrasse auch in Alu!**

Zusatzkonzert
Ladyknacker treten
Ende April wieder auf.



& SONTRAE STADTKURIER

Physik-Projekt
Neuntklässler bauen
Mini-Wasserkraftwerk.



„Wer liest, der gewinnt“

Beste Vorleserin im Kreis: Lena Zerouali zieht ihre Zuhörer in den Bann

Herleshausen – Bei manchen Menschen schläft man fast ein, wenn sie vorlesen. Bei anderen kann man kaum weghören, weil es so fesselnd ist. Letzteres trifft auch auf Lena Zerouali zu, die die sechste Klasse an der Valentin-Traudt-Schule in Großalmerode besucht. Erst vor Kurzem hat Lena den schuleigenen Entscheid des Vorlesewettbewerbs gewonnen, den der Börsenverein des Deutschen Buchhandels jedes Jahr für diese Klassenstufe veranstaltet. Am Mittwochmorgen nun wurde Lena Zerouali auch noch zur besten Vorleserin des Werra-Meißner-Kreises gekürt: Durchgesetzt hat sich die Sechstklässlerin im Regionalentscheid gegen die zehn anderen Schulsieger des Landkreises.

Lesen, das ist nicht nur für Lena, sondern für alle Teilnehmer des Wettbewerbs etwas Wunderbares. Lesen trainiert die Empathie und die Fähigkeit, nicht nur in fremde Welten abzutauchen, sondern sich auch in andere Schicksale hineinzudenken. Und das Vorlesen bietet die Gelegenheit schlechthin, darüber mit Familie und Freunden zu sprechen. Wer liest, der gewinnt – „und deswegen seid ihr auch alle Sieger“, lobt Regina Nizold, Schulleiterin der Südringgauschule Herleshausen. Die Grund- und Haupt- und Realschule mit Förderstufe hat in diesem Jahr zum ersten Mal überhaupt den Regionalentscheid Werra-Meißner ausgerichtet – für die reibungslose Organisation verantwortlich zeichnet Deutschlehrerin Andrea Springer. Andrea Springer hat nicht nur die umfangreichen Vorarbeiten geleistet,



Bloß nicht verhaspeln: Lena Zerouali begeisterte Jury und Publikum nicht nur mit ihren Vorlese-Fähigkeiten, sondern auch mit ihrer selbstbewussten und charmanten Art.

FOTO: EMILY HARTMANN

sondern sie übernahm auch die Moderation – und sprach den Jugendlichen liebevoll Mut zu. Denn Grund zur Nervosität hatten die elf schul-

besten Sechstklässler allemal, schließlich saß ihnen nicht nur ein ganzer Saal voller Zuhörer – Eltern, Verwandte, Freunde und Be-

kannte – gegenüber, sondern auch eine hochkarätig besetzte, dreiköpfige Jury. Uwe Heinemann, Geschäftsführer der gleichnamigen Buch-

handlung Heinemann aus Eschwege, Julia Schöngard, Lehrerin an der Südringgauschule und Fachberaterin für die Bildungssprache Deutsch

am Staatlichen Schulamt in Bebra, sowie Andrea Springer bewerteten die jugendlichen Vorleser unter anderem anhand der Kriterien Lesetechnik, Interpretation und Textstellenauswahl. Bei dem Regionalentscheid mussten die Sechstklässler nicht nur eine selbst gewählte Passage eines ihrer Lieblingsbücher vorlesen, sondern auch einen ihnen vorher völlig unbekannt Fremdtex. Am Ende waren es nur kleine Nuancen, die den Wettbewerb entschieden – und Siegerin Lena Zerouali, so viel ist klar, hat einfach Talent: Mit ihrer angenehmen, weichen Stimme liest sie mal in höherer, mal in tieferer Tonlage vor, fügt Pausen an passenden Stellen ein und schafft es so, ihr Publikum in eine Szene von „Woodwalkers: Carags Verwandlung“ (Autorin: Katja Brandis) zu ziehen. Alle teilnehmenden Jugendlichen erhalten eine Urkunde sowie ein Buch. Siegerin Lena Zerouali darf zum nachfolgenden Bezirksentscheid fahren. Die Etappen führen über die Bezirks- und Länderebene bis hin zum Bundesfinale mit den 16 Landessiegern am 21. Juni 2023 in Berlin. esp

Diese elf Schulsieger waren beim Regionalentscheid in Herleshausen dabei

Diese elf Schulsieger haben am Regionalentscheid an der Südringgauschule Herleshausen teilgenommen: Layla Daouk (Adam-von-Trott-Schule Sontra mit „Das Mädchen, das den Mond trank“ von Kelly Regan Barnhill), Jannis Koch (Johannisbergschule Witzhausen mit „Die drei Fragezeichen“), Isabell Abel (Freiherr-vom-Stein-Schule Hessisch Lichtenau mit „Mia und der weiße Löwe“), Lena Zerouali (Valen-

tin-Traudt-Schule Großalmerode mit „Woodwalkers“ von Katja Brandis), Heike Barth (Freie Waldorfschule Werra-Meißner mit „Ein Mädchen namens Willow“ von Sabine Bohlmann), Lea Sandrock (Friedrich-Wilhelm-Schule Eschwege mit „Pfeffer und Minze – Zusammen sind wir unschlagbar“ von Sarah Welk), Elias Depersmidt (Brüder-Grimm-Schule Eschwege mit „Speed-Dating mit Papa“ von Juma Kliebenstein),

Carolina Greder (Anne-Frank-Schule mit „Der Clan der Wölfe“ von Kathryn Las-ky), Hermine Salomon (Anne-Frank-Schule mit „Forschungsgruppe Erbsensuppe“ von Rieke Patwardhan), Lena Deist (Südringgauschule mit „Pfeffer und Minze – Zusammen sind wir unschlagbar“ von Sarah Welk) und Jolanda Schramm (Rhenanus-Schule Bad Sooden-Allendorf mit „Ronja Räubertochter“ von Astrid Lindgren). esp

**MIETWAGEN
WITZEL**

- ⇒ Krankenfahrten
- ⇒ Rollstuhltransporte
- ⇒ Dialyse
- ⇒ Chemotherapie
- ⇒ Strahlenbehandlung

SONTRA
05653 1640

Zulassung zu allen Krankenkassen

ECKSTEIN
aufback lassen

GUTSCHEIN

2 FÜR 1
SONNTAG - FREITAG
26.02.-03.03.2023

Angebot gilt nach Gutscheinvorlage vor der Bestellung. Bei Bestellung von 2 Hauptgerichten ist das günstigere/gleichwertige geschenkt! Zu jedem Gericht muss mindestens ein Getränk bestellt werden. Nicht mit anderen Rabattaktionen kombinierbar. Gutschein gilt für Gerichte bis 20 € und nicht außer Haus.

**GÜLTIG IM RESTAURANT ECKSTEIN |
OBERE KÖNIGSSTRASSE 4 | 34117 KASSEL**

Kanzlei Dr. Rolf Momberg
Recht erfragen - Recht erfahren - Recht bekommen
Anwaltsbüro und Notar

Seit 1. 1. 2023 gehört **Rechtsanwalt Eike Christian Peters**, der schon seit vielen Jahren in einem anderen Rechtsanwalts- und Notarbüro in Eschwege tätig gewesen ist, zum Team der Kanzlei Dr. Rolf Momberg. Wir freuen uns auf eine gute Zusammenarbeit.



Eike Christian Peters Dr. Rolf Momberg Sabine Schomerus

Luisenstraße 23b • 37269 Eschwege • Tel. 05651 50002
www.kanzlei-momberg.de • mail@kanzlei-momberg.de

*Sauierung in
Vollendung!*

- Leimbau
- Malerarbeiten
- Putzarbeiten
- Wärmedämmung
- Fachwerksanierung
- Altbausanierung
- Trockenausbau
- Sandstrahlarbeiten
- Bodenbeläge

Christian
Anhalt
Malermaler
Leimbau

Christian Anhalt
Vor dem Asbach 9
37281 Wanfried-Völkershausen
Telefon 05655 923942
Telefax 05655 923215
christian.anhalt@t-online.de

Unser Praxisteam sucht zur Verstärkung ab sofort oder später eine

Zahnmedizinische Fachangestellte
(ZMF m/w/d)

Wir bieten:
2500 €/Monat, 13. Monatsgehalt
40 Tage Urlaub

Und zusätzlich eine
Auszubildende
(ZMF m/w/d)

mit Tariflohn, 13. Monatsgehalt
40 Tage Urlaub

Bei Interesse bitten wir um Kontaktaufnahme

Zahnarztpraxis Thomas Sauer
Landstraße 51
37287 Wehretal-Reichensachsen
Tel. 05651 40077
oder za-sauer-wehretal.de

Ladyknacker geben Zusatzkonzert

Spaßchor aus Reichensachsen tritt Ende April wieder auf

Reichensachsen – Ein zusätzliches Konzert werden die Ladyknacker anlässlich ihres

18-jährigen Bestehens geben. Stattfinden soll es am Samstag, 29. April, ab 19 Uhr im Bürgerhaus „Reichensächser Hof“ in Reichensachsen.

Als Grund für die Organisation eines zweiten Konzerts direkt am Tag nach dem insgesamt fünften eigenen Konzert des Späßchors gibt dieser die große Nachfrage an.

Das für Freitag, 28. April, geplante Konzert sei bereits fast ausverkauft. Lediglich Restkarten seien noch vorhanden.

Ebenso wie zu diesem Konzert sollen die Ladyknacker auch am Samstag, 29. April, vom Wildecker Herzbuben Wolfgang Schwalm unterstützt werden. Er wird beide Konzerte moderieren und auch selbst einige Lieder singen. „Ein zusätzliches Schmankerl“ konnten die Ladyknacker für das Zusatzkonzert am 29. April engagieren:



Mit einem zweiten Konzert reagieren die Ladyknacker auf die hohe Nachfrage. Nun singen sie am 28. und 29. April im Bürgerhaus in Reichensachsen.

FOTO: DAVID WEIDLICH-DENS/NH

Blasmusik Unlimited – eine achtköpfige Besetzung, der Schwalm ebenfalls angehört.

Die Gruppe wird das Konzert von 19 bis 20 Uhr mit Blasmusik einläuten. Mit al-

ten und neuen Liedern werden dann die Ladyknacker selbst auf die Bühne kommen. All ihre Texte stammen aus der Feder des Chorleiters Walter Koschalka. Er dichtet

sie je nach Anlass auf bekannte und eingängige Melodien.

An den Part der Ladyknacker schließt sich ein kurzer Auftritt des Wildecker Herzbuben an. Welche Lieder er

singen wird, bleibt eine Überraschung. Erklingen werden alle Stücke zu beiden Konzerten über die neue Bühnen- und Saaltechnik. Der Chor erklärt, dass dadurch auch bestes Verstehen der Texte und Melodien an den hinteren Tischen garantiert werde. Zugunsten der Sitzplatzqualität werde es den Saalplan geben, der sich beim bis jetzt letzten Konzert im Jahr 2018 bewährt habe.

Für Snacks und Getränke Sorge das Team des Reichensächser Hofes. Einlass für das Zusatzkonzert ist um 18 Uhr. Der Kartenpreis für dieses Konzert beträgt ebenfalls 15 Euro im Vorverkauf und 17 Euro an der Abendkasse.

Karten können via E-Mail unter karten-ladyknacker@outlook.de bestellt werden. Eine telefonische Vorbestellung ist ab 17 Uhr möglich, Tel. 0 56 51/99 29 91

red/esr

AVVO Essen auf Rädern

Täglich heiß geliefert!

*im Liefergebiet

Jetzt bestellen!

0800 3403440



- ambulante Pflege
- Hausnotruf
- Essen auf Rädern
- Betreuung
- Hauswirtschaft
- Pflegeberatung

24-Stunden-Telefon

0 56 53 / 91 42 71

36205 Sontra • Hinter der Wachtmauer 3

Schöffen gesucht

Stadt Eschwege sucht Schöffen für neue Amtszeit

Eschwege – Im ersten Halbjahr 2023 werden bundesweit die Schöffen und Jugendschöffen

für die Amtszeit von 2024 bis 2028 gewählt. Gesucht werden in der Kreisstadt Eschwege

insgesamt 24 Frauen und Männer, die am Amtsgericht Eschwege als Vertreter des Volkes an der Rechtsprechung in Strafsachen teilnehmen.

schlossen) kein Religionsdiener sind.

Schöffen sollten über soziale Kompetenz verfügen, d.h. das Handeln eines Menschen in seinem sozialen Umfeld beurteilen können. Von ihnen werden Lebenserfahrung und Menschenkenntnis erwartet.

Voraussetzungen

Gesucht werden Bewerberinnen und Bewerber, die

- in der Kreisstadt Eschwege wohnen,
- am 1. Januar 2024 zwischen 25 und 69 Jahre alt sein werden,
- deutsche Staatsangehörige sind und die die deutsche Sprache ausreichend beherrschen,
- zu keiner Freiheitsstrafe von mehr als sechs Monaten verurteilt wurden oder gegen die ein Ermittlungsverfahren wegen einer schweren Straftat schwebt, die zum Verlust der Übernahme von Ehrenämtern führen kann
- nicht hauptamtlich in oder für die Justiz tätig sind (Richter, Rechtsanwälte, Polizeivollzugsbeamte, Bewährungshelfer, Strafvollzugsbedienstete usw. sind ausge-

Die ehrenamtlichen Richter müssen Beweise würdigen, d.h. die Wahrscheinlichkeit, dass sich ein bestimmtes Geschehen so ereignet hat oder nicht, aus den vorgelegten Zeugenaussagen, Gutachten oder Urkunden ableiten können. Die Lebenserfahrung, die ein Schöffe mitbringen muss, kann sich aus beruflicher Erfahrung und/oder gesellschaftlichem Engagement rekrutieren. Dabei steht nicht der berufliche Erfolg im Mittelpunkt, sondern die Erfahrung, die im Umgang mit Menschen erworben wurde. Schöffen in Jugendstrafsachen sollten in der Jugendberührung über besondere Erfahrung verfügen.

Das verantwortungsvolle Amt eines Schöffen verlangt weiterhin:

- in hohem Maße Unparteilichkeit,
- Selbstständigkeit,
- Zuverlässigkeit,
- Reife des Urteils,
- geistige Beweglichkeit und

wegen des anstrengenden Sitzungsdienstes - gesundheitliche Eignung.

Wenn Sie sich angesprochen fühlen und das Schöffenamt Ihr Interesse geweckt haben sollte, bewerben Sie sich bitte für das Schöffenamt mit einem Bewerbungsformular (online auf www.schoeffenwahl.de) bis zum 28.03.2023 beim Magistrat der Kreisstadt Eschwege, Fachbereich 1.1 Organisation, Tel. 0 56 51/30 42 37.

Weitergehende Informationen erhalten Sie auf den Internetseiten www.schoeffenwahl.de oder www.schoeffen.de.

Die Stadtverordnetenversammlung schlägt doppelt so viele Kandidaten, wie an Schöffen benötigt werden, dem Schöffenwahlausschuss beim Amtsgericht vor. Der Ausschuss wird in der zweiten Jahreshälfte 2023 aus diesen Vorschläge die Haupt- und Hilfsschöffen wählen.

red

www.rb-becker.de

ab Mo, den 27.02.2023

Nistkasten aus Holz
ca. 14,5 x 13 x 25,5 cm
9,98

Vogeltränke mit Solarlicht
in Stein- oder Bronzeoptik Maße ca.: 39x39x98 cm aus Kunststoff
Artikel lädt bei Tageslicht und leuchtet bei Nacht

Idyllische Vogeltränke
in Rostoptik Maße: (L/B/H) 50x50x81 cm aus Kunststoff
25,00 je

Keramik Auflaufformen
versch. Formen, Farben und Größen
3,99 je

Platzset Blatt
45 x 30 cm, Kunststoff
versch. Farben **1,49 je**

Platzset Oval
44 x 29 cm, Kunststoff
versch. Farben **1,99 je**

Platzsets
45,3 x 28,5 cm, versch. Motive, Kunststoff
0,59 je

Milka Pralinen
versch. Sorten 110g
0,99
1kg=8,91

Salami in Scheiben
125g
0,59
1kg=4,72

Schmelzkäse in Scheiben
versch. Sorten 250g
1,11
1kg=4,44

24xKnoppers
à 25g
4,99
1kg=8,32

Fanta Orange Sirup
0,49
1L=1,49

Almette Frischkäse
versch. Sorten 150g
0,89 je
1kg=5,93

AUS DEUTSCHLAND
Speisekartoffeln, 10 kg
vorwiegend festkochend **3,99**
festkochend **3,99**
1kg=0,399

WIZ/Kleinalmerode
Industriestr. 1
05542 / 93 39 60

Kassel
Hegelsbergstr. 21
0561 / 49 172 551

Gudensberg
Kasseler Str. 78
05603 / 91 86 54

RB-Rolf Becker GmbH Zentrale Industriestr. 1 - 37217 Witzenhäusen/Kleinalmerode
Einige Artikel können aufgrund begrenzter Vorratsmenge bereits im Laufe des ersten Angebotstages ausverkauft sein. Alle Preise ohne Deko. Für Druckfehler keine Haftung.

ÖFFNUNGSZEITEN: Mo.-Mi. 9.00-18.00 Uhr Do.-Fr. 9.00-19.00 Uhr Sa. 9.00-14.00 Uhr

Bester Nebenjob!

Zusteller (m/w/d)

Wir suchen Zeitungszusteller zur

Zustellung in:
Eschwege, Weißenborn, Frankershausen, Schwabda

Springer
zur Kranken- und Urlaubsvertretung:
Eschwege, Herleshausen, Berkatal, Sontra

Bewirb Dich jetzt!

Telefonisch unter 05651/3359-50 oder per Mail an logistik@werra-rundschau.de

MARKT SPIEGEL **SONTRAEK**
REGION ESCHWEGE STADTKURIER

IMPRESSUM

Herausgeber:
Wochenzeitungs-Verlag Eschwege GmbH
Herrengasse 1-5, 37269 Eschwege
Tel.: 05651/3359-55

Geschäftsführung:
Markus Pfromm, Herrengasse 1-5
37269 Eschwege (zugleich auch ladungsfähige Anschrift für alle im Impressum genannten Verantwortlichen)

Anzeigenleitung: Martin Meister

Anzeigenverkauf: Tel.: 05651/3359-22
E-Mail: wochenzeitung@werra-rundschau.de

Redaktion: Markus Pfromm (V.i.S.d.P.)

Druck: Zeitungsdruck Dierichs GmbH & Co. KG, Wilhelmine-Reichard-Straße 1, 34123 Kassel

Zustellung: TOP DIREKT Marktservice GmbH, Frankfurter Str. 168, 34121 Kassel
Tel.: 0 56 1 / 920 940
E-Mail: info@top-direkt.de

Anzeigenpreisliste: Nr. 2 vom 1.1.2023

Falls Sie diese Zeitung nicht mehr erhalten möchten, bitten wir Sie, einen Werbeaufkleber mit dem Zusatzhinweis „Bitte keine kostenlosen Zeitungen“ an Ihrem Briefkasten anzubringen.

Ideal wäre auch ein zusätzlicher Hinweis per Mail, mit Angabe Ihrer Anschrift, an info@top-direkt.de, damit wir unsere Zusteller davon in Kenntnis setzen können.

Weitere Informationen finden Sie auch auf dem Verbraucherportal www.werbung-im-briefkasten.de

Neuntklässler präsentieren Physik-Projekt

Schüler der Musikklasse 9b der FWS arbeiten anderthalb Jahre an einem Wasserwerk

Wanfried – „Auch die Schülerinnen und Schüler, die sonst eher wenig mit Naturwissenschaften anfangen können, waren sehr engagiert mit dabei“, berichtet Klassen- und Physiklehrerin Claudia Rother der Klasse 9b von der Friedrich-Wilhelm-Schule. Die Jugendlichen hatten innerhalb von anderthalb Jahren ein Wasserwerk im Miniaturformat geplant, entworfen und gebaut. Nun haben sie es im E-Werk vorgestellt.

Für jeden sei bei diesem Projekt etwas dabei gewesen, um die eigenen Stärken zu zeigen, sagt Rother. So gab es verschiedene Gruppen, in denen die Jugendlichen sich um die Technik der Anlage gekümmert haben, um die Gestaltung des Modells und um die Powerpoint-Präsentation, die sie abschließend im E-Werk vor den Geschäftsführern Stephan von Eschwege, Martin Rohmund und dem

Gesellschafter Andreas von Scharfenberg präsentierten.

In Eigenarbeit und mit viel Ausprobieren haben die Schülerinnen und Schüler getüftelt, bis das finale Modell des Wasserkraftwerks am Ende fertig war. Dafür haben sie nicht nur den Physikunterricht genutzt, sondern auch in Freistunden, vor und nach dem Unterricht an ihrem Projekt gearbeitet. „Wir hatten viele Ideen und viele Ansätze in dem Prozess“, berichtet eine Schülerin bei der Präsentation. In dieser zeigten die Jugendlichen ihre Arbeitsschritte, gingen aber beispielsweise auch auf die Vor- und Nachteile von Wasserkraftwerken ein.

Doch das Wasserwerk sollte nicht nur funktionieren – nachhaltig sollte es auch sein. Deshalb haben die Jugendlichen weitestgehend Material aus dem häuslichen Bedarf verwendet. Trotzdem hätte die Projektarbeit

schlussendlich rund 200 Euro gekostet. „Die Kosten übernehmen wir und legen noch mal 200 Euro für die Klassenkasse drauf“, sagt von Scharfenberg.

Das Modell des Wasserkraftwerks hat zwei Ebenen. So ist an der Oberfläche ein Hang simuliert, ein imaginärer Fluss, die Plesse und rings herum Wanfrieder Häuser plus das E-Werk. Im Tal ist neben dem E-Werk eine Turbine aus Plastik befestigt.

Im E-Werk selbst ist ein Einplatinencomputer versteckt. „Da mussten wir ein bisschen tricksen, denn die Wasserkraft im Modell hat nicht ganz ausgereicht, um das Gebäude des E-Werks ausreichend zu beleuchten“, erklärt einer der Schüler, der an der Technik gearbeitet hat. Der Mini-Computer verstärkt das Signal, sodass bei Betrieb die Lichter des Miniatur-E-Werks ohne Flickern leuchten. Unter der Oberflä-



Einige Schülerinnen und Schüler der Klasse 9b der FWS Wanfried haben im Physikunterricht ein Wasserwerk im Miniaturformat gebaut. FOTOS: THERESA LIPPE

TEAM 4
Umzüge zum Festpreis, Haushaltsauflösungen, Seniorenzüge
☎ 05 61-89 99 90

5. MÄRZ 2023
Flohmarkt Wanfried
FESTPLATZ AM GRIESGRABEN
☎ 01 62/7 78 58 32
TROEDEL-PETER.JIMDOFREE.COM

#GEMEINSAMSTARK MIT SONTRA UND ESCHWEGE HILFT!
FÜR DIE ERDBEBENOPFER IN DER TÜRKEI

Wir sammeln vom 28.2. bis 24.3.2023

für die Nothilfe in der Türkei.
In der Aula der alten Regenbogenschule, am Kirchplatz Sontra

Dienstag, 28.2. von 10.00-13.00 Uhr
& immer donnerstags, von 14.00-17.00 Uhr

Wir benötigen verschiedene Pakete:

- Hygiene-Paket** - Seife, Feuchttücher, Zahnpasta, Zahnbürsten, Toilettenpapier, Masken, Tampons/Binden, Rasurmittel, Taschentücher, Spülschwamm
- Lebensmittel-Paket** - 500g Tee, 2 kg Linsen, 2 kg Bohnen, 500g (2 P) Pasta, 2 kg Kichererbsen, 2 kg Reis, 5 kg Zucker, 1 kg Salz, 10 kg Mehl, 2 L Kochöl
- Care-Paket** - Zelt, Decke, Heizstrahler (Gas), Schal/ Handschuhe/ Mütze, Taschenlampe, Thermogeschirr/ tassen, Thermo-Klamotten, Schlafsack, Kissen, Isomatte, Klappstuhl

Weitere Infos:
Barbara Persch (0151-52524753) Tanja Ladner (0160 5636935) Marie-Louise Meurer-Möller (0151-46175342) Gudrun Büttner (0177-2319189)

EINE PRIVATE INITIATIVE FÜR HUMANITÄRE HILFE UNSERE HILFE KOMMT DIREKT AN!

Basar für Kindersachen am 4. März in Sontra

Sontra - Am 4. März 2023 kann jetzt wieder im Bürgerhaus von Sontra von 9.30 bis 12 Uhr gestöbert werden, alle Schwangeren und Mütter mit Babys bis 6 Monaten sind schon am Vorabend von 19 bis 20 Uhr herzlich willkommen.

Seit dem ersten Basar im Februar 2016 hat das Basar-team „Kleine Strolche“ aus Sontra schon einiges erreicht



Der nächste Basar für Kindersachen findet am 4. März im Bürgerhaus Sontra statt. FOTO: ANDREA GERNHARDT

und durch die Einnahmen aus den Basaren konnten die Kinder in Sontra in vielen Bereichen unterstützt werden. Auch jetzt erst wurde der TV Sontra und dort die Abteilung Gerätturnen mit einer Spende unter die Arme gegriffen.

Hier wurden für die Turnerinnen neue, einheitliche T-Shirts angeschafft.

Anzeige

Ich will im Winter nicht frieren!

Zusatzheizung unter der Decke

Fast jeder sucht Alternativen beim Heizen
Der schnelle Umbau oder eine Erneuerung der Heizungsanlage scheidet oft an der Verfügbarkeit neuer, energiesparender Anlagen und an langfristig ausgebauten Handwerkern. Das Lagerfeuer im Wohnzimmer ist bekanntlich keine Option, scheidet also auch aus. Was lässt sich alternativ und unabhängig zu Gas- oder Ölheizungen einbauen? Wie wäre es mit einer Infrarotheizung? Infrarot sorgt für behagliche Wärme. Wie bei Sonnenstrahlen spürt die Haut diese Wärme sofort. Herrlich! Auch für Hausstauballergiker. Infrarotheizungen können elegant unter Spanndecken „versteckt“ werden.

Plameco bietet Dir eine neue, glatte Decke mit integrierter LED-Beleuchtung und Infrarotheizung. Morgen schöner wohnen – ohne frieren und bibbern.

Deine Decke mit Infrarotheizung können wir noch in diesem Jahr montieren. Ruf an oder besuche unsere Ausstellungen in Kassel oder Bad Hersfeld.

unabhängig heizen mit Infrarot Heizung unter der Decke

PLAMECO
SPANNDECKEN

Eine neue Decke mit Beleuchtung nach Wunsch

morgen schöner wohnen
Plameco Spanndecken
Homberger Str. 83
36251 Bad Hersfeld

Sa: 10 - 13
& nach Vereinbarung

Leipziger Str. 163
34123 Kassel

Mo, Di, Do, Fr: 13 - 18
Sa: 10 - 13
& nach Vereinbarung

Ruf an: 0561-9532674 oder komm in die Ausstellung
plameco.de

FOOLS GARDEN
Electro-Acoustic Session

DIE ORIGINAL KULT-BAND MIT DEM MEGA-WELT-HIT **LEMON TREE** LIVE IM LOKSCHUPPEN

04. MÄR. 2023

HEY - LET'S CELEBRATE ST. PATRICK'S DAY!

Irish Heartbeat

10. MÄR. 2023

Ahle Wurscht

FRÜHSCHOPPEN im LOKSCHUPPEN

SONNTAG 05.03. 10:00h - 15:00h

3. Ahle All you can eat! Wurscht-Brunch-Bufferet

mit Live Musik! Ahle Wurscht satt! VON HEIMISCHEN METZGEREIEIEN
Frühstücksbuffet
Warmes Mittagssbuffet
Dessertauswahl
hausgemachte Blechkuchenauswahl

WEITERE INFOS UND PLATZBUCHUNG INKL. BUFFET AUF UNSERER HOMEPAGE.

19,90€ pro Person

05. MÄR. 2023

GRUB SCHNITT
Acoustic Party

11. MÄR. 2023

ULLA MEINECKE
Songs & Geschichten

Reinmar Henschke
HAIGIS

17. MÄR. 2023

Jetzt Ticket sichern!
WWW.BEBRA-LOKSCHUPPEN.DE

Schnuppertag für Freizeit-Betreuer

Kreisjugendförderung sucht Begleiter von Freizeiten

Eschwege – Die Kreisjugendförderung hat jetzt mit einem Schnuppertag zur Freizeitbetreuer-Ausbildung einen praxisnahen Einblick angeboten. Erfahrene Betreuer gaben einen Rückblick auf die Sommerfreizeiten 2022 und berichteten von herausfordernden als auch lustigen Momenten.

Für die Veranstaltung im Haus der Kreisjugendförderung in Eschwege reisten die Teilnehmer aus den unterschiedlichsten Orten des Landkreises an. „Der bunte Mix aus Engagierten macht die Zusammenarbeit vor allem so spannend“, beschreibt es Fachdienstleiter Kai Siebert und betont: „Die Ausbildungsreise profitiert vom Zusammenkommen junger Menschen, die verschiedene Erfahrungen aus Schule, Beruf oder Hobby mitbringen und gleichzeitig offen für Neues sind.“

Insbesondere der Kurzfilm der Königssee-Freizeit hat das Freizeit-Feeling auf den Punkt gebracht. Neben praktischen Übungen zur Kooperation im Team, Kreativ-Angeboten und Verpflegungssituationen auf Freizeiten folgte die Vorstellung der einzelnen Bausteine der Ausbildung:

von 3. bis 5. März in Reichenbach)

- Projektwochenende vom 24. bis 26. März in Reichenbach.

- Kompaktwoche vom 17. bis 22. April in Tettenborn.

- Praxiswochenende vom 12. bis 14. Mai in Reichenbach).

Für die Ausbildung zum Freizeitbetreuer werden junge Menschen von 17 bis 27 Jahren gesucht, die Lust darauf haben, die beliebtesten Angebote der Kreisjugendförderung für Kinder und Jugendliche zu betreuen und sich mit eigenen Ideen kreativ in die Planung einzubringen. Mehr Informationen zu den Inhalten der Ausbildungsreihe sowie die persönlichen Vorteile mit dem Abschluss der Ausbildung gibt es auf der Internetseite der Kreisjugendförderung: jugendnetz-wmk.de/jugendarbeit/betreuerausbildung

Bei Fragen ist die Kreisjugendförderung telefonisch unter 0 56 51/3 02 14 51 oder per E-Mail an jugendfoerderung@werra-meissner-kreis.de zu erreichen. Die Teilnehmerplätze sind begrenzt. Noch ist eine Anmeldung möglich unter feripro.werra-meissner-kreis.de

- Kennenlernwochenende

red/ts

**Flohmarkt
Hann. Münden
26.02.2023**

**Flohmarkt
Metro
05.03.**

Helfer für Krötenwanderung

Werra-Meißner – Bei Nachttemperaturen von 5 Grad beginnt meist ab Ende Februar bis Ende März die Krötenwanderung zu den Laichgewässern. Dafür werden Helfer gesucht. Die Amphibien müssen die Straßen überqueren, wobei sie auf Hilfe angewiesen sind. Die Aufgaben der Helfer bestehen darin, die Eimer an den Krötenschutzzäunen morgens und abends zu leeren und an die Teiche zu bringen.

Kontakt: Tel. 0 56 51/9 61 62

Seriöse Fakten aus der Region – schnell, fundiert, umfassend informiert! Testen Sie jetzt 14 Tage die gedruckte Ausgabe der **WR**.



WR **JETZT BESTELLEN**
unter Telefon 05651-33 59 55



Angebote gültig vom 27.02. - 04.03.2023

Jede Woche erfrischende Angebote!

Logo
GETRÄNKE • FACHMARKT

Licher Bier
diverse Sorten,
Kasten = 20 x 0,5 l,
zzgl. 3,10 € Pfand,
1l = 1,10 €

ANGEBOT
10,99

Warsteiner Bier
diverse Sorten,
Kasten = 20 x 0,5 l,
zzgl. 3,10 € Pfand,
1l = 1,10 €

-27%
10,99

Beck's Bier
diverse Sorten,
Kasten = 20 x 0,5 l,
zzgl. 3,10 € Pfand,
1l = 1,30 €

ANGEBOT
12,99

Pilsner Urquell
Kasten = 20 x 0,5 l,
zzgl. 3,10 € Pfand,
1l = 1,60 €

-20%
15,99

Corona Extra
Kasten = 20 x 0,355 l,
zzgl. 3,10 € Pfand,
1l = 2,39 €

20-99
16,99

Spaten Münchner Hell
Kasten = 20 x 0,5 l,
zzgl. 3,10 € Pfand,
1l = 1,70 €

18-99
16,99

Erdinger Weißbier
diverse Sorten,
Kasten = 20 x 0,5 l,
zzgl. 3,10 € Pfand,
1l = 1,40 €

ANGEBOT
13,99

Maxi Helles
Kasten = 20 x 0,33 l,
zzgl. 3,30 € Pfand,
1l = 2,27 €

16-99
14,99

Andechs Weißbier
hell, alkoholfrei,
Kasten = 20 x 0,5 l,
zzgl. 3,10 € Pfand,
1l = 1,60 €

17-99
15,99

Krombacher Bier
diverse Sorten,
Pack = 6 x 0,33 l,
zzgl. 0,48 € Pfand,
1l = 2,02 €

-20%
3,99

Adelholzer Mineralwasser
diverse Sorten,
Kasten = 12 x 0,5 l,
zzgl. 3,30 € Pfand,
1l = 0,83 €

-29%
4,99

Rosbacher Mineralwasser*
diverse Sorten,
2 Kasten à 12 x 0,75 l,
zzgl. 3,30 € Pfand,
1l = 0,61 €

13-58
10,98

top frisch Mineralwasser
diverse Sorten,
Kasten = 12 x 1 l,
zzgl. 3,30 € Pfand,
1l = 0,35 €

ANGEBOT
3,99

RhönSprudel
Hollerfrische, Schorle,
Vita, diverse Sorten,
Kasten = 12 x 0,75 l,
zzgl. 6,60 € Pfand,
1l = 0,83 €

-23%
7,49

Leikeim Cola-Mix
koffeinhaltig,
Kasten = 20 x 0,5 l,
zzgl. 4,50 € Pfand,
1l = 1,00 €

11-99
9,99

Rheinessen Silvaner
QbA trocken,
0,75 l-Flasche,
1l = 4,65 €

DAUER-NIEDRIG-PREIS
3,49

Lauffener Katzenbeisser
QbA, diverse Sorten,
0,75 l-Flasche,
1l = 5,99 €

ANGEBOT
4,49

Ouzo 12, Gold*
0,7 l-Flasche,
1l = 12,84 €

9-99
8,99

Ballantine's
Finest Blended
Scotch Whisky,
0,7 l-Flasche,
1l = 15,70 €

13-49
10,99

pepsi Kombikiste
teilweise koffeinhaltig,
Kasten = 12 x 1 l,
zzgl. 3,30 € Pfand,
1l = 0,75 €

-25%
8,99

9 Mile
Vodka,
0,7 l-Flasche,
zzgl. 0,25 € Pfand,
1l = 17,13 €

+ 1 Flasche effect Energy 1 l GRATIS!

ANGEBOT
11,99

Sierra Tequila*
Blanco, Reposado,
0,7 l-Flasche,
1l = 14,27 €

-23%
9,99

Hendrick's Gin
0,7 l-Flasche,
1l = 39,99 €

29-99
27,99

ERNEUT Wir freuen uns!
AUSGEZEICHNET.

TEST PREIS SIEGER

Logo
GETRÄNKE • FACHMARKT

In Ihrer Nähe:

*nicht in allen Filialen erhältlich
Alle Artikel und Zugaben solange Vorrat reicht. Für Druckfehler keine Haftung!

Heurich GmbH & Co. KG • Landwehr 20-26 • D-36100 Petersberg



www.logo-getraenke.de

Vom Alu-Abfall zur Pfanne

Recycling-Produkte im Haushalt

Wer nachhaltig leben möchte, hat es nicht immer einfach. Denn braucht er etwas Neues, bekommt er oft nur Produkte, die auch aus neuem Material hergestellt sind. Dabei gilt Recycling, also die Wiederverwertung von Materialien, als einer der wichtigsten Wege zu einem umwelt-schonenderen Leben. Doch es tut sich was.

Das hat sich etwa auf der Ambiente gezeigt, einer Messe für Konsumgüter in Frankfurt am Main. Da kam man kaum vorbei an Produkten, die „recyclbar“ oder „aus recyceltem Material“ sein sollen. Kochtöpfe, Besteck, Briefpapier, Kerzen, Schulrucksäcke, Partyaccessoires und schicke Wohndekorationen. Es war alles dabei, viel Kitsch und Schnickschnack – viel Plastik und Metall.

Aus recyceltem Material gibt es hier etwa Pfannen aus Alt-Alu oder Deko aus altem Plastik.

Damit reagieren die Firmen auf eine steigende Anzahl Menschen, die sich nach „anständigen“ Produkten sehnen, sagt die Trendforscherin Annetta Palmisano vom Stülbüro Bora.Herke.Palmisano, das für die Messe Frankfurt die Trends analysiert hat. „Das heißt, dass Firmen versuchen müssen, bessere Wege zu finden, Produkte herzustellen - auch aus Abfall.“

Produktionsreste und echter Müll

Hört sich nicht neu an? Stimmt, und doch gibt es Neues zu berichten: Bisher handelte sich in aller Regel nicht um echten Müll, der weiterverwertet wurde, sondern um Produktionsreste der Industrie. Nun aber wird häufig mindestens ein Anteil Konsumentenmüll genutzt. Das sind Reste von alten Produkten, etwa Plastikverpackungen aus Gelben Säcken und Gelben Tonnen.

Und das macht einen Unterschied. Echtem Müll ein neues Leben als Produkt zu geben und ihn nicht zu verbrennen oder in der Umwelt zu entsorgen: Das ist Nachhaltigkeit.

Die Reste einer industri-



Besteht aus recyceltem Material und wird recycelbar sein, wenn man das Produkt entsorgt: Damit warb zum Beispiel die Firma Russell Hobbs für seine Pfannen auf der Messe Ambiente in Frankfurt.

FOTOS: FRANZISKA GABBERT/DPA-TM

len Produktion hingegen sind wie die Teigreste beim Ausstechen von Keksen zu Weihnachten. Sie sind immer noch der gute Teig, den man neu verklumpen und weiter ausstechen kann, bis alles weg ist.

Und auch diese Produkte gab es auf der Messe hier und da: „Unser Produkt trägt wiederverwertete Porzellan-Glasur.“ Oder: „Es besteht aus wiederverwerteter Ausschussware.“ Bisweilen ist der geneigte Kaufinteressent auch zur Nachfrage gezwungen, weil es an Informationen fehlt: Handelt es sich bei dem beworbenen Recyclingmaterial wirklich um echten Müll?

„Inzwischen sollte eigentlich jeder darauf bedacht sein, kein Greenwashing zu machen. Wenn man etwas kommuniziert, dann muss das Hand und Fuß haben“, sagt Julia Uherek, Bereichsleiterin der Konsumgütermessen in Frankfurt. Ihr Eindruck: Das haben die meisten Hersteller verstanden. Viele Verbraucher hinterfragen die Produkte auch.

Verteufeln sollte man die Resteverwertung in der industriellen Produktion allerdings auch nicht. Denn nicht immer kann der anfallende Produktionsmüll direkt beim

Hersteller auch weitergenutzt werden. Daher ist das immer noch ein Ansatzpunkt für Designer in Sachen Nachhaltigkeit.

„Zum Beispiel in der Holzindustrie bleiben kleine Abschnitte von Holzstücken übrig, die sonst gemahlen werden oder zu Pressholz oder ähnlichem verarbeitet werden“, sagt Trendanalystin Annetta Palmisano. „Aber das ist wertvolles Holz und daraus



Wer Produkte mehrfach nutzen kann, kauft weniger – das geht auch bei der Wohndekoration. Denn ob eine Kugel eine Weihnachtsdekoration oder ein schöner Hingucker für das ganze Jahr ist, entscheidet auch ihre Einbindung.

entstehen inzwischen auch häufig tolle Designmöbel.“ Diese Aufwertung von Resten zu hochwertigen Designobjekten nennt sich Upcycling.

Ein weiterer Weg zu mehr Nachhaltigkeit, der sich im Handel verstärkt bemerkbar macht: Neue Materialien werden aus bislang ungewöhnlichen Ressourcen entwickelt. Auf der Ambiente vorgestellt wurden etwa die Griffe eines Kochtopfs, die aus den Resten der Reisplanze gefertigt werden.

„Es ist schon erstaunlich, was momentan alles entwickelt wird“, sagt Messeleiterin Julia Uherek. Anhand von Jury-Diskussionen sehe sie aber auch, dass die Unternehmen ihre Produkte für den Erfolg auch stets weiterentwickeln müssten. „Zum Beispiel nur zu sagen, unser Produkt besteht aus recycelten PET-Flaschen, ist nicht mehr State of the Art. Das machen viele ja schon recht lange.“

Design ohne Müll herzustellen wird ein langfristiges Anliegen sein, prognostiziert Trendforscherin Annetta Palmisano. „Es ist noch ein weiterer Weg, auch wenn er schon seit einigen Jahren besprochen wird.“ Auch, weil Firmen und Designer immer wieder die bestehenden Konzepte und Produkte überdenken

Das schlägt sich auch bei den Preisen nieder. Ähnlich wie Bio-Lebensmittel lange Zeit nicht im Discounter zu finden waren, war auch Nachhaltigkeit bislang oft etwas, das man sich leisten können muss. „Bei dem einen oder anderen Teil ist das schon noch so“, sagt Palmisano. „Aber es gibt inzwischen auch viele Hersteller, selbst im kleinen Möbelbereich, die sehr stark darauf fokussieren, dass sie erschwinglich bleiben.“

Nachhaltigkeit wird erschwinglicher

„Wir müssen aber auch stärker anfangen, weniger Produkte länger zu nutzen, um nachhaltiger zu sein“, sagt Palmisanos Kollegin Claudia Herke. Dann könne man für ein Stück auch mal mehr ausgeben.

Auch hier setzen einige Ideen der Kreativen an. Etwa indem sie einem Produkt mehr als eine Funktion zuweisen. So lässt es sich intensiver nutzen, sodass kein zweites gekauft werden muss.

Ein gutes Beispiel in Frankfurt dafür waren neu vorgestellte Weihnachtskugeln: Lässt man die Metallhäkchen zum Aufhängen weg, sehen die Weihnachtskugeln nicht mehr aus wie Weihnachtskugeln. Sondern einfach wie eine schöne Deko fürs ganze Jahr – die im Dezember dann auch an den Christbaum kann.

tmn

Sava, 28

- * Sicherungsposten (w/m)
- * Bediener Warnsysteme (w/m)
- * Sicherheitsaufsicht (w/m)
- * Bahnerder (w/m)

umsteigerin

„...abgefahrter Job und ein bahnbrechendes Team!“

* bewirb dich auch!

➤ 06678 919012
arbeit@bist-du-bereit.com

BDL BAHN DIENSTLEISTUNGEN LUDOLPH www.bist-du-bereit.com

Wieder richtig hören und niemand sieht warum!

Wunschtermin online buchen:
www.hoergeraete-moeckel.de/termin

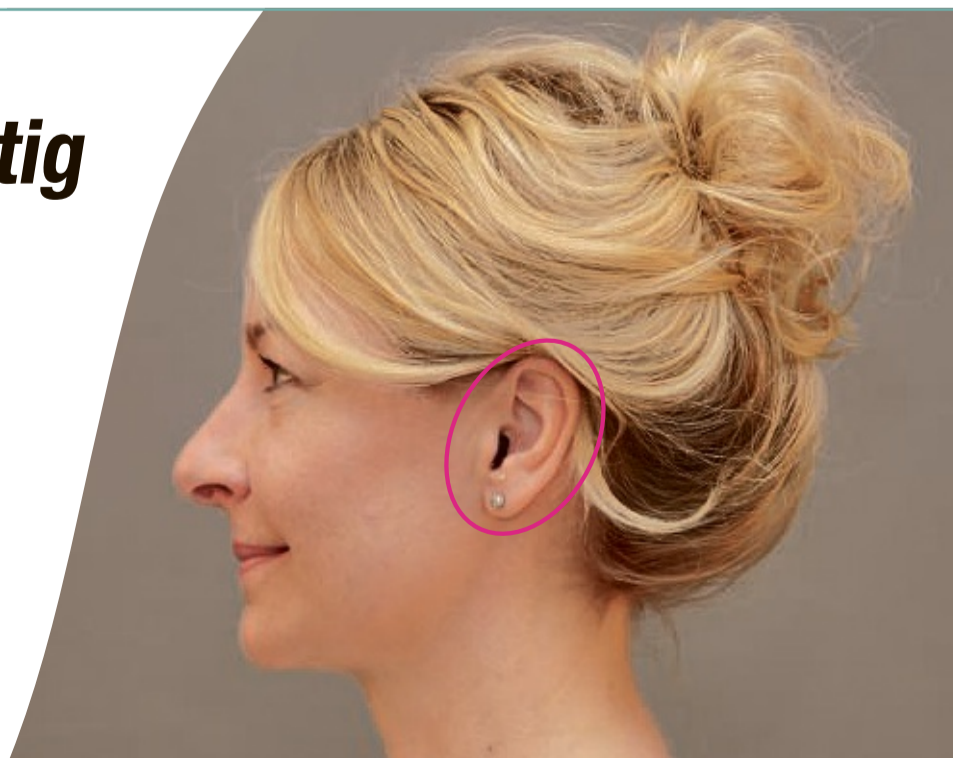

Testen Sie gratis die besten Mini-Hörsysteme einfach für 14 Tage bequem zuhause!

99834 GERSTUNGEN
Wilhelmstraße 67
T: 036 922 / 42 83 93

36404 VACHA
Heyligenstaedtstraße 18
T: 036 962 / 53 99 11

36466 DERMBACH
An der Zehnt 3
T: 036 964 / 86 89 37

99848 WUTHA-FARNRODA
Ruhlaer Straße 121
T: 036 921 / 27 99 90

**HÖRGERÄTE
MÖCKEL**

Audiologie und Hörakustik

Günstiger wohnen?

Diese Vor- und Nachteile hat das Erbbaurecht

In Zeiten, in denen Baugrundstücke nicht nur rarer, sondern auch immer teurer werden, kommen für private Bauherren wie der vermehrt Alternativen zum Grundstückskauf in Betracht.

Eine von ihnen ist das Erbbaurecht, bei dem die eigene Immobilie auf einem über mehrere Jahrzehnte gepachteten Grundstück errichtet wird. Das Modell bietet Vor- und Nachteile:

Die konkrete Ausgestaltung von Erbbaurechten regelt das bundeseinheitliche Erbbaurechtsgesetz (Erbbaurechtsgesetz). Die Grundidee ist einfach: Ein Grundstückseigentümer verpachtet das ihm gehörende Grundstück an den Bauherren, den sogenannten Erbbauberechtigten. Dieser entrichtet für die Nutzung des Grundstücks den sogenannten Erbbauzins und darf im Gegenzug eine Immobilie auf dem Grund und Boden des Eigentümers errichten.

Wie lange das Erbbaurecht gilt, regelt der zwischen Eigentümer und Erbbauberechtigten geschlossene Vertrag. In der Praxis sind es oft 99 Jahre. Nach Ablauf dieser vereinbarten Pachtzeit geht das auf dem Grundstück errichtete Gebäude in das Eigentum des Grundstückseigentümers über.

Erfüllen Erbbauberechtigte die festgelegten vertraglichen Verpflichtungen nicht, kann der Grundstückseigentümer auch vor Ablauf der vereinbarten Zeit vom sogenannten Heimfallanspruch Gebrauch machen. „Der Grundstückseigentümer kann dann die Übertragung des Erbbaurechts auf sich und die Herausgabe des Grundstücks verlangen“, sagt Rechtsanwältin Natalie Kaestner von der Arbeitsgemeinschaft Bau- und Immobilienrecht im Deutschen Anwaltverein. Das kann zum Beispiel beim Zahlungsverzug von mindestens zwei Jahresbeträgen des Erbbauzinses der Fall sein.

Der Vorteil eines Erbbaurechts für Bauherren liegt auf



Kann sich das Eigenheim so fast jeder leisten? Beim Erbbaurecht müssen Immobilieneigentümer das Grundstück nicht kaufen, sondern pachten.

FOTO: ANDREA WARNECKE/DPA-TMN

der Hand: Denn der Erwerb und die damit verbundene Finanzierung eines eigenen Baugrundstücks fallen weg. Bauherren, die über die Alternative Erbbaurecht nachdenken, sollten im Einzelfall vergleichen, ob sie das Erbbaurecht günstiger kommt als die Finanzierung eines eigenen Grundstücks, rät die Verbraucherzentrale Bayern.

Das Erbbaurechtsgesetz schützt Erbbauberechtigte

für die gesamte Pachtdauer, sofern der vereinbarte Zins fristgerecht bezahlt wird. Selbst wenn das Grundstück zwangsversteigert wird, bleiben Erbbaurecht und errichtete Immobilie davon unberührt, sagt Rechtsanwältin Kaestner.

Erbbauberechtigte können insofern frei über das Grundstück verfügen, sofern sie es nicht etwa verwahrlosen lassen. Die genauen Konditio-

nen werden aber frei zwischen Grundstückseigentümern und Pächtern vereinbart. Dabei hingen die Vereinbarungen stark von den Wünschen der Vertragsparteien ab, sagt Jörg Kosziol, Vorstand des Münchner Bauvereins. Je größer allerdings der Wunsch nach Flexibilität, desto eher sei die Finanzierung dem Erbbaurecht vorzuziehen.

Doch das Erbbaurecht hat auch Tücken. Zum Beispiel, dass das Recht nach der vereinbarten Zeit erlischt und Grundstück sowie die darauf errichtete Immobilie in die Verfügungsgewalt und den Besitz des Eigentümers übergehen. Zwar ist letzterer verpflichtet, den bisherigen Erbbauberechtigten für die Übernahme der Immobilie zu entschädigen. Allerdings muss er nicht mehr als zwei Drittel des Verkehrswertes der Immobilie bezahlen.

Insbesondere in Ballungsgebieten kann das – im Vergleich zu einer herkömmlichen Immobilienveräußerung – zu spürbaren Einbußen führen, heißt es von der

Verbraucherzentrale Bayern. Das wüssten auch die Banken und böten bei Erbbaurechten darum tendenziell schlechtere Finanzierungskonditionen. Dabei gilt: Je kürzer die Restlaufzeit des Rechts, desto weiter geht die Finanzierungsbereitschaft zurück und desto höher der Zins.

Erbpächter hätten als Eigentümer der Immobilie zwar grundsätzlich die alleinige Verfügungsgewalt über das Gebäude, sagt Jörg Kosziol. Entscheiden sie sich aber für einen Verkauf, mindert das auf dem Grundstück lastende Erbbaurecht den Verkaufswert in der Regel erheblich. Erbbaurechte werden anhand der Vorgaben des Bewertungsgesetzes mit festen Abzinsungsfaktoren über die Restlaufzeit bewertet.

Außerdem kann der Erbbauzins auch während der Laufzeit erhöht werden. Deshalb rät Merten Larisch von der Verbraucherzentrale Bayern selbst dann zur Vorsicht, wenn der Traum vom Eigenheim nur mit Hilfe eines Erbbaurechts greifbar scheint.

tmn

Stellenangebote

Bekanntschaffen

Sie fehlen uns noch ;-)

Als Komplettanbieter im Bereich Industrieautomation liefern wir kundenspezifische Lösungen für den Maschinen- und Anlagenbau unterschiedlichster Branchen. Aktuell suchen wir (m/w/d):

- **Fachmonteur Elektrotechnik**
- **Industriemechaniker**
- **Servicetechniker Elektrotechnik**
- **Technischer Vertriebsmitarbeiter Innen- und Außendienst**
- **Programmierer Automatisierungstechnik**
- **Softwareentwickler industrielle Leittechnik**

Wir freuen uns auf Ihre aussagekräftigen Bewerbungsunterlagen per Mail an future@aem-et.de.

AEM August Elektrotechnik GmbH
z. Hd. Claudia Gerhard
Seerasen 4 · 36284 Hohenroda
Telefon 06676 9216-0
www.aem-et.de



Jetzt bewerben!

Logo! Werde Logistiker im Klinikum

In unserem Bereich „Medizinprodukte- und Betten-Logistik“ innerhalb unserer „Gesellschaft für Gesundheitsservice“ suchen wir Dich zum nächstmöglichen Zeitpunkt als

Logistik-Mitarbeiter (m/w/d) Medizinprodukte und Bettentransporte

in Vollzeit, Teilzeit oder auch auf geringfügiger Basis.

Nähere Informationen zu der Stelle entnehmen Sie bitte unserer Webseite: www.klinikum-werra-meissner.de oder erhalten Sie von unserer Abteilungsleitung Frau Klötzl | **Telefon 05651 82-1902**.

Wir freuen uns auf Ihre Bewerbung per E-Mail unter bewerbung@klinikum-wm.de oder per Post an: GHS Werra-Meißner Gesundheitsservice GmbH, Luisenstr. 23, 23 b + c, 37269 Eschwege.



Die Evang. Kita Kreuzkirche sucht ab 1. August 23 oder früher eine Kita-Leitung in Vollzeit



Jetzt bewerben!

Ihre Bewerbungsunterlagen senden Sie bitte bis **15.03.23** an Pfrin. N. Feller-Dühr, Rudolf-Clermont-Weg 1, 37269 Eschwege oder per E-Mail: Nicola.Feller-Duehr@ekkw.de, Infos: Tel. 05651 21819 (Pfarramt), Tel. 05651 21110 (Kita), www.ekeschwege.de

Speedlog GmbH
Internationale Spedition sucht Kraftfahrer im Nah- und Fernverkehr, Tel.: 0561-589468107 oder bewerbung@speedlog.de

Landwirtschaft & Forsten

Brennholz Eiche 79 € SRM inkl. Lief. zum Einlagern, 30 cm Abschnitte/Sägewerk, Mindestabnahme 10 SRM. Tel. 0172 9238371

LOKAL

Ihre Tageszeitung berichtet auch aus Ihrem Ort!

Zeitung lesen – und mitreden können!

Edith, 71 J., seit über 2 J. verwitwet u. die Einsamkeit wird von Tag zu Tag erdrückender. Bin e. hervorrag. Köchin, mit schöner weibl. Figur, fahre gerne Auto u. möchte wieder gebraucht werden. Habe keine übertrieb. Wünsche, entscheidend ist nur die Größe Ihres Herzens. Melden Sie sich üb. PV, ich freue mich auf Sie. **Tel. 0176-43646934**

Hüb. Witwe Margit, 77 J., mit angenehmer ruhiger Art und. allen fraul. Vorzügen. Bin etwas verzweifelt, weil ich Angst habe, allein bleiben zu müssen, denn wo sonst soll ich Sie finden? Sind Sie der einsame Mann, der die Dunkelheit aus meinem Herzen vertreibt? Kostenloser Anruf, Pd-Seniorenglück **Tel. 0800-7774050**

Kartenlegerin Frau Lydia Lange
Termin unter WIZ 05542 6139708 o. 0152 21515244

Verkauf

Antiquitäten, Kunsttrödel & Spielzeug
Tel. 0561 498835

Größer - noch günstiger - schöner!

...hin zu...
Kimm!

NEUE:
Wäschetrockner ab € 129,-
Waschmaschinen ab € 199,-
Geschirrspüler ab € 199,-
Einbaugeräte mit Cr-Feld € 299,-

Philippstraße 23
Viele Geräte mit kleinen Lackfehlern!
NORBERT KIMM
34127 Kassel · Telefon 8 70 03 96
www.hinzu-kimm.de

Waschmaschinen, Herde, Trockner, Gefrierkombis usw., Neugeräte als B-Ware oder GEBRAUCHTE
Fa. TM-Store, Zur Tintenmühle 3,
34466 Wolfhagen-Ippinghausen, 05692 9939472
Mo.-Fr.: 10-18 Uhr, Sa.: 9-14 Uhr, www.tm-store.de

Ankauf

NEU - ABHOLSERVICE!

WIR HOLEN IHRE GERÄTE BEI IHREN ZUHAUSE AB.
money point
Friedrichsplatz 6 – 0561-9701105
www.moneypoint-kassel.de

Ankauf Flohmarktartikel, Haushaltswaren, Werkzeuge u. v. m., auch größere Mengen
Telefon 0173 2650986

Modelleisenbahn und Zubehör gesucht. Telefon 05544 912031

Auto-Ankäufe

Wir kaufen Ihr Wohnmobil & Wohnwagen!
0800-186 00 00 (kostenlos)
www.ankaufwohnmobil.de

Wir holen kostenlos Ihr Alu/Schrottfahrzeug ab! **Tel: 0172-5605982**

Kaufe Wohnmobile + Wohnwagen
Tel. 03 94 4 - 36 16 0 - www.wm-aw.de. **Fa.**

Jede Menge Jobangebote in unserem Jobportal



NORMA®

BIO-GESAMTSIEGER!
zur aktuellen DLG Bio-Prüfung
2023
Zum 14. Mal in Folge



+++ NEU +++ NEU +++ NEU +++ NEU +++
+++ Februar 2023 +++ Februar 2023 +++

ab Montag, 27. Februar

Bio-Kerne XXL
Kürbiskerne 300-g-Beutel (1 kg = 10,97) oder Sonnenblumenkerne 1-kg-Beutel (1 kg = 3,29) je Beutel
14% billiger
zum Vergleich: z. B. Sonnenblumenkerne 650-g-Beutel = 2,49
3,29*

Bio-Hülsenfrüchte XXL
Beluga-Linsen 750-g-Beutel (1 kg = 3,99) oder Berglinsen braun 1-kg-Beutel (1 kg = 2,99) je Beutel
billiger
zum Vergleich: z. B. Berglinsen 500-g-Beutel = 1,65
2,99*

Bio-Sirup Ahorn
250-ml-Flasche (1 l = 17,16) je Flasche
4,29*

Bio-100% Muttersaft XXL
Granatapfel, Aloe Vera, Cranberry, Aronia oder Sanddorn 750-ml-Flasche, ohne Pfand (1 l = 6,65) je Flasche
4,99*
750 ml

Äpfel vom Bodensee
Deutschland, Friedrichshafen Kl. I, Sorte: Elstar, extra große Früchte, Kal. 75/85 + 80/90mm, 2,5-kg-Beutel (1 kg = 1,08) je Beutel
2,69*
große Früchte

Saft-Mandarinen
Spanien Kl. I, Sorte: Ortanique, süße, sehr saftige Mandarinen, ideal zum Auspressen, 3-kg-Netz (1 kg = 1,33) je Netz
3,99*
große Früchte
XXL - 3 kg!

Bio-Getreide XXL
Buchweizen oder Haferkleie 1,2-kg-Beutel (1 kg = 3,33) je Beutel
3,99*

Bio-Bouillon Gemüse
540-g-Dose, ergibt 27 Liter (1 l = -,14)
3,79*

Bio-Saft Zitrone
2x250-ml-Flasche, ohne Pfand (1 l = 5,98)
2,99*
DOPPEL PACK

Bio-Zucker
Kokosblütenzucker 350-g-Beutel (1 kg = 8,54), Vollrohrzucker 500-g-Beutel (1 kg = 5,98) oder Rohrohrzucker 600-g-Beutel (1 kg = 4,98) je Beutel
2,99*

Landgurken Spanien
Kl. I, 1-kg-Netz (1 kg = 3,99) je Netz
3,99*
XXL - 1 kg!

NORMA® IMMER MEHR FÜRS GELD!

SEIT ÜBER 50 JAHREN - IMMER DER BESTE PREIS

Scheppach Benzin-Rasenmäher MS132-42 SE mit Hinterradantrieb, Special Edition
Leistungsstarker 4-Takt-OHV Motor, 131 cm³/2,4 kW (3,3 PS) • Robuste 45 Liter Fangbox
• Klappbarer Komfort-Handgriff zur platzsparenden Lagerung und Transport
• Reinigungsfunktion durch integrierten Wasseranschluss

5 in 1
Mähen
Fangen
Mulchfunktion
Reinigungsfunktion
Radantrieb

2,4 kW
3,3 PS

46% billiger
UVP 369,-
199,-*
Auch online

Die kugelgelagerten Räder mit speziellem Reifenprofil sorgen für einfaches Mähen bei jeder Geländeunebenheit
Schnittbreite ca. 41 cm

Top-Ausstattung
Selbstfahrer mit Hinterradantrieb und leistungsstarkem 4-Takt-Motor 2,4 kW / 3,3 PS
Einfaches Mähen dank Radantrieb
7-fache Schnitthöhenverstellung 25-75 mm

Tomaten-Pflanztopf
Topf ca. 25 x 25 cm
• Volumen ca. 16 Liter
• Wassertankvolumen ca. 3 Liter
13,99*
Auch online

„Toskana“ jeweils in Anthrazit und Terrakotta erhältlich • Aus robustem, stoßfestem Kunststoff
• Frost- und UV-beständig
Pflanztopf ohne Dekor: ca. 70 l, Ø ca. 58 cm, H ca. 47 cm
Pflanztopf mit Dekor: ca. 66 Liter, Ø ca. 57 cm, H ca. 45,5 cm
16,99*
Auch online

TOPTEx Thermo-Funktions-Hose/-Shirt für Herren
• 50% Baumwolle / 50% Polyester (THERMOTHERM®)
• Wärmendurch angeraute Innenseite
• Größen M (48/50) - XXL (60/62)
Weiche 2x2 Ripp-Qualität
Marine-Melange
Anthrazit-Melange

7,99*

Premium-Nistkasten
in Vintage- oder Naturlook
• ca. 17 x 12,4 x 26 cm
• Aus FSC®-zertifiziertem (FSC® N001587) Holz
je Ausführung **8,99***
Auch online

Durch abnehmbare Front auch für Halbhöhlenbrüter geeignet

Gartenhandschuhe „Tira“ 3 Paar
• Nahtlos und enganliegend
• Atmungsaktiv, feuchtigkeitsabweisend
• Größen S - XXL
je 3 Paar **3,99***
Auch online

TOPTEx Softshell-Schuhe für Damen und Herren
• Robustes, wasser- und schmutzabweisendes Softshell-Material
• Mit Reflektor
• Profilierte, TPR-Laufsohle und dämpfende Zwischensohle aus Phylon
• Damen-Größen 39-41
• Herren-Größen 42-45
je Paar **19,99***

Damen Schwarz/Beere
Herren Schwarz/Lime

Mini-Treibhaus
Inkl. je 10 Kokos-Quelltabletten
Fensterbank-Treibhaus 4er-Set je ca. 26 x 11 x 7 cm
je Ausführung **5,99***

Fensterbank-Treibhaus
2er-Set je ca. 54 x 15 x 12 cm
Inkl. je 20 Kokos-Quelltabletten

Spezial-Unkrautvlies ca. 0,8 x 10 m
• Robustes Polypropylen mit einer Stärke von ca. 85 g/m²
• Witterungsbeständig sowie wasser- und luftdurchlässig (1 m² = 1,25)
Durch integrierte Wabenstruktur besonders widerstandsfähig gegen Durchwurzelung
je Ausführung **9,99***
Grün/Schwarz

NANGAPARBAT Sport-/Freizeitschuhe für Damen und Herren
• Atmungsaktives Obermaterial mit nahtloser Verarbeitung
• Komfortable Memory Foam-Deckschle
• Extra breite Leisten
• Leichte, schockabsorbierende Phylon-Laufsohle
• Größen 38-44
je Paar **19,99***

Damen Navy/Türkis
Damen Schwarz/Rose
Herren Navy/Orange

Schutzhaube für Gartengrill
ca. 70 cm x Ø ca. 80 cm
Grün Graphit **6,99***

Schutzhaube für Gartenliege
L/B/H ca. 210 x 80 x 40 cm
je 2-Sitzer **5,99***
je 3-Sitzer **6,99***
Grün Graphit

Schutzhaube für Sonnen-schirme
Haube in ca. 210 x Ø 50 cm für Schirme bis zu Ø ca. 3 m
Grün Graphit **6,99***

Schutzhaube für 1 Hochlehner-Sessel
L/B/H ca. 80 x 90 x 110 cm
Grün Graphit **6,99***

Schutzhaube für runde Tischgruppen in 2 Größen
• Kleine Tischgruppe, Ø ca. 163 cm / Höhe ca. 80 cm
• Große Tischgruppe, Ø ca. 200 cm / Höhe ca. 80 cm
Klein **6,99*** Groß **7,99***
Grün

Schutzhaube für eckige Tischgruppen in 2 Größen
• Kleine Tischgruppe, L/B/H ca. 210 x 160 x 80 cm • Große Tischgruppe, L/B/H ca. 295 x 210 x 80 cm
Klein **10,99*** Groß **11,99***
Grün Graphit

55% billiger
UVP 44,95
19,99*

bella casa
Deko-Artikel
Jeder Artikel in großer Auswahl **2,-***
Viele weitere Ausführungen erhältlich

*Keine Mitnahmegarantie! Sofern der Artikel in unserer Filiale nicht vorhanden ist, können Sie diesen direkt in der Filiale innerhalb von 2 Tagen ab o.g. Werbebeginn bestellen und zwar ohne Kauf-zwang oder Sie wenden sich bezüglich kurzfristiger Lieferbarkeit an www.norma-online.de/aktionsartikel. Es ist nicht ausgeschlossen, dass Sie einzelne Artikel zu Beginn der Werbeaktion unerwartet und ausnahmsweise in einer Filiale nicht vorfinden. Wir helfen Ihnen gerne weiter. Schuhe und Textilien teilweise nicht in allen Größen erhältlich. Alle Preise in Euro. Bei Druckfehlern keine Haftung.

NORMA **NEUGIERIG? JETZT SCHON ALLE ANGEBOTE DER NÄCHSTEN WOCHE IN UNSERER APP!** Hier APP gratis downloaden



„Zeig mir Sontra!“

Fotowettbewerb: Hobbyfotografen können ihre Bilder einreichen

Zeigen Sie uns in Form von außergewöhnlichen Bildern, was Ihnen an der Berg- und Hängelstadt Sontra besonders gefällt - ob in der Kernstadt, den 14 Stadtteilen oder auch in der Gemarkung. Halten Sie in beeindruckenden Fotos fest, wie vielfältig, wandelbar, lebens- und liebenswert das Leben in unserer Region ist. Gefragt sind Aufnahmen von unvergesslichen Momenten, nachhaltigen Begegnungen, prägenden Gebäuden und Landschaften zu allen Jahreszeiten. Alle Sontraer Bürgerinnen und Bürger können Ihre Fotos bis zum 31. August 2023 per E-Mail an die Stadtverwaltung Sontra, bianca.schmidt@sontra.de, senden. Jede Person kann nur maximal 10 Fotos mit unterschiedlichen Motiven einreichen, um möglichst vielen Bürgerinnen und Bür-

gern die Teilnahme zu ermöglichen. Die Bilder sollen im Querformat sein und eine Größe von mindestens 2,5 MB (jpg-Datei, Auflösung 300 dpi) besitzen. Teilen Sie uns Namen, Anschrift und Telefonnummer



Fotowettbewerb: „Zeig mir Sontra!“ FOTO: STADT SONTRA

mit und machen Sie Angaben, wo und wann das Bild entstanden ist und wie der Bildtitel lauten sollte. Aus den eingereichten Fotos wird eine Jury 13 Bilder aus-

wählen, die wir dann für einen Fotokalender für das kommende Jahr verwenden werden. Deshalb ist es umso wichtiger, dass auch aus allen Stadtteilen Bilder eingereicht werden, um diese anschließend im Fotokalender bildlich darzustellen zu können. Auch benötigen wir aussagekräftige Bilder zum Thema Nachhaltigkeit (Natur), Familie und Gesundheit für eine neue Image-Kampagne. Also nehmen Sie beim nächsten Familienausflug, Spaziergang, Wanderung oder Radtour einfach den Fotoapparat oder das Handy mit und fotografieren drauf los. Wir freuen uns schon auf zahlreiche tolle und beeindruckende Fotos. Hinweis: Mit der Einreichung der Fotos stimmen Sie zu, dass die Stadt Sontra

die Fotos zeitlich, räumlich, sachlich und inhaltlich unbeschränkt nutzen und verbreiten darf. Eine Veröffentlichung der Fotos darf sowohl in unveränderter als auch in bearbeiteter Form erfolgen. Sie sind damit einverstanden, dass Ihr Name im Zusammenhang mit dem Foto genannt wird und bestätigen, dass Sie selber die entsprechenden Bildrechte besitzen.

EVANGELISCHE KIRCHE

Sonntag, 26. Februar
9 Uhr Gottesdienst in Wölfterode
10 Uhr Gottesdienst in Sontra
10 Uhr Gottesdienst in Ulfen
11 Uhr Gottesdienst in Krauthausen
11.15 Uhr Gottesdienst in Thurnhosbach

EVANGELISCHE KIRCHE VERANSTALTUNGEN

Montags: Posaunenchorprobe um 20 Uhr in der Stadtkirche Sontra
Donnerstags: Kirchenchorprobe um 20 Uhr in der Stadtkirche Sontra; Kinderspielkreis um 10.30 Uhr im Gemeindehaus Sontra

ZEUGEN JEHOVAS

Jeden Mittwoch um 19 Uhr und jeden Samstag um 18 Uhr im Kirchengebäude der Gemeinde Sontra: Schlesienstraße 1, Eschwege.
Die Gottesdienste finden sowohl als Präsenzveranstaltung und auch per Videokonferenz statt.

ORTSBEIRATSSITZUNG HEYERODE

Am Freitag, 17. März 2023, 20 Uhr, findet im Stadtteil Sontra-Heyerode, im Dorfgemeinschaftshaus, eine öffentliche Sitzung des Ortsbeirates statt.
Es wird hierzu eingeladen.
Tagesordnung Teil I
1. Eröffnung der Sitzung und Feststellung der form- und fristgerechten Einladung sowie der Beschlussfähigkeit
2. Feststellung der Tagesordnung
Tagesordnung Teil II

ORTSBEIRATSSITZUNG DIEMERODE

Am Donnerstag, 9. März 2023, 19.30 Uhr, findet im Stadtteil Sontra-Diemerode, im Dorfgemeinschaftshaus, eine öffentliche Sitzung des Ortsbeirates statt. Es wird hierzu eingeladen.
Tagesordnung Teil I
1. Eröffnung der Sitzung und Feststellung der form- und fristgerechten Einladung sowie der Beschlussfähigkeit
2. Feststellung der Tagesordnung
Tagesordnung Teil II
1. Bericht des Ortsvorstehers

ORTSBEIRATSSITZUNG STADTHOSBACH

Am Freitag, 3. März 2023, 20 Uhr, findet im Dorfgemeinschaftshaus Thurnhosbach eine öffentliche Sitzung des Ortsbeirates Stadthosbach statt. Es wird hierzu eingeladen.
Tagesordnung Teil I
1. Eröffnung der Sitzung und Feststellung der form- und fristgerechten Einladung sowie der Beschlussfähigkeit
2. Feststellung der Tagesordnung
Tagesordnung Teil II

NOTDIENSTE

ÄRZTE
Notfallnummer für den Bereitschaftsdienst: 11 61 17

AUGENÄRZTE
Notdienstzentrale Eschwege: 0 56 51/1 92 92

ZAHNÄRZTE
Zahnärztlicher Notfallvertretungsdienst für den Bereich Eschwege: 0180/5 60 70 11 (gebührenpflichtig)

APOTHEKEN
25. Februar
Adler-Apotheke, Obermarkt 23, Eschwege, Telefon 0 56 51/33 54 30

26. Februar
Bahnhof-Apotheke, Stresemannstraße 1, Eschwege, Tel. 0 56 51/2 10 40

4. März
Christians Apotheke, Schlossplatz 8, Eschwege, Tel. 0 56 51/33 57 00

5. März
Bonifatius Apotheke, Ringstraße 37, Wanfried, Tel. 0 56 55/8066

Stadt-Apotheke, Hindenburgstraße 1, Waldkappel, Tel. 0 56 56/9 89 50

NOTRUF POLIZEI: 110

NOTRUF FEUERWEHR/RETTUNGSDIENSTE: 112

Rettungsdienste
Arbeiter-Samariter-Bund

ORTSBEIRATSSITZUNG ULFEN

Am Mittwoch, 1. März 2023, 19.30 Uhr, findet im Stadtteil Sontra-Ulfen, im Dorfgemeinschaftshaus eine öffentliche Sitzung des Ortsbeirates statt. Es wird hierzu eingeladen.
Tagesordnung Teil I
1. Eröffnung der Sitzung und Feststellung der form- und fristgerechten Einladung sowie der Beschlussfähigkeit
2. Feststellung der Tagesordnung
Tagesordnung Teil II
1. Bericht des Ortsvorstehers
2. Bericht der Verwaltung

ORTSBEIRATSSITZUNG WICHMANNSHAUSEN

Am Freitag, 10. März 2023, 20 Uhr, findet im Stadtteil Sontra-Wichmannshausen, im neuen Dorfgemeinschaftshaus, eine öffentliche Sitzung des Ortsbeirates statt. Es wird hierzu eingeladen.
Tagesordnung Teil I
1. Eröffnung der Sitzung und Feststellung der form- und fristgerechten Einladung sowie der Beschlussfähigkeit
2. Feststellung der Tagesordnung
Tagesordnung Teil II
1. Bericht des Ortsvorstehers

ORTSBEIRATSSITZUNG WÖLFTERODE

Am Donnerstag, 9. März 2023, 20 Uhr, findet im Stadtteil Sontra-Wölfterode, im Dorfgemeinschaftshaus, eine öffentliche Sitzung des Ortsbeirates statt. Es wird hierzu eingeladen.
Tagesordnung Teil I
1. Eröffnung der Sitzung und Feststellung der form- und fristgerechten Einladung sowie der Beschlussfähigkeit
2. Feststellung der Tagesordnung
Tagesordnung Teil II
1. Bericht des Ortsvorstehers
2. Bericht der Verwaltung
3. Investitionsprogramm für

Aufträge zu richten über:
Leitstelle für den Werra-Meißner-Kreis 0 56 51/1 92 22
Leitstelle für den Kreis Hersfeld-Rotenburg: 0 66 21/1 92 22

Frauenhaus Eschwege
Tel. 0 56 51/3 26 65

Kinder- und Jugendhilfe
Bez.-Verband Hessen-Nord e.V., Mütternotdienst: 0 56 77/95 85 12

Hospizdienst Sontra
Rufbereitschaft: 0 56 51/33 83 14

Strom- und Gasversorgung
EAM Netz GmbH
Kundenservice 0800/3 25 05 32
Entstörungsdienst
Strom: 0800/3 41 01 34
Erdgas: 0800/3 42 02 34

Wasserversorgung und Abwasserbeseitigung Stadt Sontra
24 Std.-Rufbereitschaft
Wasserversorgung: 0151/53 85 50 87
Abwasserbeseitigung: 0151/53 85 50 74

Krankenpflege
24-Std.-Rufbereitschaft Diakonie Eschwege-Land gGmbH, Hinter der Mauer 20, Sontra (Teamleitung: Heidrun Krause, Pflegedienstleitung: Liane Holzappel) 0 56 58 / 9 32 93

ORTSBEIRATSSITZUNG HORNEL

Am Mittwoch, 1. März 2023, 19 Uhr, findet im Stadtteil Sontra-Hornel, im Jugendraum, Kupferstraße 17, eine öffentliche Sitzung des Ortsbeirates statt. Es wird hierzu eingeladen.
Tagesordnung Teil I
1. Eröffnung der Sitzung und Feststellung der form- und fristgerechten Einladung sowie der Beschlussfähigkeit
2. Feststellung der Tagesordnung
Tagesordnung Teil II
1. Bericht des Ortsvorstehers
2. Bericht der Verwaltung
3. Investitionsprogramm für die Jahre 2022 - 2026
hier: Stellungnahme zum Entwurf
4. Haushaltssatzung nebst Haushaltsplan für das Haus-

haltsjahr 2023
hier: Stellungnahme zum Entwurf
5. Sachstand IKEK für 2023
6. Freiwilligentag 2023
7. Einsatz Graue Kolonne für 2023
8. Wegebau mit entsprechender Schwerlastverkehrsplanung
9. Aktueller Sachstand der Wolfsbedrohung in unserer Gemarkung
10. Aktueller Planungsstand für den Glasfaserausbau
11. Noch nicht erledigte Maßnahmen und Stellungnahmen aus vorherigen Protokollen
12. Anfragen und Anregungen
Martin Hollstein
Ortsvorsteher

ORTSBEIRATSSITZUNG KRAUTHAUSEN

Am Donnerstag, 2. März 2023, 20.15 Uhr, findet im Stadtteil Sontra-Krauthausen, im Dorfgemeinschaftshaus, eine öffentliche Sitzung des Ortsbeirates statt. Es wird hierzu eingeladen.
Tagesordnung Teil I
1. Eröffnung der Sitzung und Feststellung der form- und fristgerechten Einladung sowie der Beschlussfähigkeit
2. Feststellung der Tagesordnung
Tagesordnung Teil II

1. Bericht des Ortsvorstehers
2. Bericht der Verwaltung
3. Investitionsprogramm für die Jahre 2022 - 2026
hier: Stellungnahme zum Entwurf
4. Haushaltssatzung nebst Haushaltsplan für das Haushaltsjahr 2023
hier: Stellungnahme zum Entwurf
5. Anfragen und Anregungen
Horst Linhose
Ortsvorsteher

ORTSBEIRATSSITZUNG THURNHOSBACH

Am Mittwoch, 8. März 2023, 19.30 Uhr, findet im Stadtteil Sontra-Thurnhosbach, im Dorfgemeinschaftshaus, eine öffentliche Sitzung des Ortsbeirates statt. Es wird hierzu eingeladen.
Tagesordnung Teil I
1. Eröffnung der Sitzung und Feststellung der form- und fristgerechten Einladung sowie der Beschlussfähigkeit
2. Feststellung der Tagesordnung
Tagesordnung Teil II
1. Bericht der Ortsvorsteherin
2. Bericht der Verwaltung
3. Investitionsprogramm für

die Jahre 2022 - 2026
hier: Stellungnahme zum Entwurf
4. Haushaltssatzung nebst Haushaltsplan für das Haushaltsjahr 2023
hier: Stellungnahme zum Entwurf
5. Freiwilligentag am 16. 9.2023
6. Projekt Neugestaltung Jugendraum - Förderprogramm Starkes Dorf 2023
7. Termine
8. Anfragen und Anregungen
Margot Flügel-Anhalt
Ortsvorsteherin



**MGV 1884 BERNEBURG e.V.
JAHRESHAUPTVERSAMMLUNG**

Am Mittwoch, 01.03.2023, um 19.30 Uhr findet im Vereinslokal Gasthaus Gonnermann in Berneburg die Jahreshauptversammlung des MGV 1884 Berneburg e.V. statt. Hierzu lädt der Vorstand alle Sänger und Mitglieder recht herzlich ein. Wir beginnen die Versammlung mit einem gemeinsamen Essen. Tagesordnung
1. Eröffnung und Begrüßung durch den 1. Vorsitzenden
2. Protokollverlesung

3. Jahresbericht des 1. Vorsitzenden
4. Bericht des Kassierers
5. Bericht über die Kassenprüfung und Entlastung des Vorstandes
6. Wahl der Kassenprüfer für das Berichtsjahr 2023
7. Grußworte der Gäste
8. Verschiedenes
Der Vorstand bittet um zahlreiches und pünktliches Erscheinen.
Mit freundlichem Sängergruß
Bernhard Walter
1. Vorsitzender

**JAGDGENOSSENSCHAFT MITTERODE
VERSAMMLUNG**

Am Freitag, 31. März 2023, 19 Uhr, findet im Jugendraum in Mitterode eine Versammlung der Jagdgenossenschaft statt. Tagesordnung:
1. Eröffnung durch den Jagdvorstand
2. Bericht des Vorsitzenden
3. Kassenbericht 2022
4. Entlastung des Vorstands
5. Verwendung des Jagdpacht 2022
6. Satzungsänderung/-anpassung: hier Gegenüberstellung und Beschluss
7. Antrag des Jagdpächters auf vorzeitige Verlängerung:

hier Aussprache und Beschluss
8. Verschiedenes
Das Jagdgenossenschaftskassentaster der Jagdgenossenschaft Mitterode liegt ab sofort, bis zum 30.3.23 bei Dirk Munk zur Einsichtnahme öffentlich aus. Die Niederschrift der Jagdgenossenschaftsversammlung vom 31.3.23 liegt dann ab dem 1.4.23 bis zum 14.4.23 bei dem Vorsitzenden aus.
Dirk Munk
Jagdvorstand

**LANDFRAUENVEREIN WICHMANNSHAUSEN
TERMINE**

Unsere nächsten Termine auf einen Blick:
• Donnerstag, 2.3.2023 um 18 Uhr im Kurt Reuber Haus. Herr Künstler, Thema: Betrugsaschen.
• Donnerstag, 23.3.2023 um 19 Uhr im Kurt Reuber Haus. Frau Böhnke, Thema: Gestatten „Bodenpersonal, Maulwurf, Regenwurm und Wühlmäuse.“
• Donnerstag, 20.4.2023 um 15 Uhr im Kurt Reuber Haus.

Frau Heckerth, Thema: Wenn Farben Gefühle der Seele verraten.
• Dienstag, 16.5.2023 um 14 Uhr Fahrt in den Kräutergarten (Datterode), Thema: Essbare Kräuter.
Wir würden uns freuen, wenn viele Landfrauen an unserem Angebot teilnehmen. Bis dahin, wir sehen uns. Es grüßt Euch der Vorstand.
Bei Rückfragen: Waltraud Schott, Tel. 0 56 58/304

**TTV KRAUTHAUSEN
JAHRESHAUPTVERSAMMLUNG**

Die diesjährige Jahreshauptversammlung des TTV Krauthausen findet am Samstag, 25.3.2023 um 19.30 Uhr im alten DGH in Krauthausen statt. Hierzu sind alle aktiven und passiven Vereinsmitglieder herzlich eingeladen.
Tagesordnung:
1. Begrüßung durch den 1. Vorsitzenden
2. Bericht des Schriftführers
3. Jahresbericht des 1. Vorsit-

zenden
4. Bericht des Kassierers
5. Bericht der Kassenprüfer
6. Weitere Termine und Veranstaltungen
7. Verschiedenes
Um zahlreiches Erscheinen wird gebeten.
Für das leibliche Wohl wird wie immer gesorgt.
gez. Berthold Möller, Schriftführer

**AUSSPRACHEABEND DER
LANDWIRTE**

Der nächste Ausspracheabend der Landwirte findet am Donnerstag, 2. März 2023, um 19.30 Uhr im Hotel

Link in Sontra statt.
Der Ortslandwirt
Schmidt

**WIR GRATULIEREN
GEBURTSTAGE**

26. Februar
70 Jahre: Leonid Zander, Eisenacher Straße 7, Sontra
28. Februar
70 Jahre: Karl-Heinz Sennhenn, Pfaffenrain 6 A, Ulfen
2. März
70 Jahre: Herbert Neutzner,

Neues Tor 17, Sontra
3. März
70 Jahre: Heidrun Manns, Flachsstraße 3, Blankenbach
75 Jahre: Karl-Heinrich Roos, Brandenburger Straße 1, Sontra
75 Jahre: Viktor Geringer, Mainstraße 11, Sontra

**WIR GRATULIEREN
GOLDENE HOCHZEIT**

Das Fest der Goldenen Hochzeit feiern die Eheleute Ursula und Willi Eckhardt, Bachweg 2, 36205 Sontra-Ulfen,

am 2. März 2023.
Wir gratulieren sehr herzlich!

**Gut leben in Sontra
in jedem Alter**

Einladung zum Bürgerforum

Sontra – Einladung zum Bürgerforum der AWO Nordhessen und der Stadt Sontra: Dienstag, 28. Februar, 18 bis 20 Uhr im Bürgerhaus Sontra.

■ **Was?**
FORUM FÜR ALLE „Gut leben in Sontra – in jedem Alter!“

■ **Wann?**
Dienstag, 28. Februar, 18 bis 20 Uhr

■ **Wo?**
Bürgerhaus Sontra (Thingstätte 2, 36205 Sontra), Anmeldung unter Telefon 0561/5 07 71 14 oder veranstaltung@awo-nordhessen.org

■ **Warum?**
In Sontra entsteht nächstes Jahr mit dem AWO-Quartier etwas Neues:

- ein Ort mit vielen Angeboten für eine lebendige Nachbarschaft
- ein Netzwerk der gegenseitigen Unterstützung und Beteiligung

gen Unterstützung und Beteiligung
■ ein/e Quartiersmanager/in die Aktivitäten zum besseren Leben und Altwerden fördert und vernetzt
Sie als Bürgerinnen und Bürger sind eingeladen mitzureden, mitzuzustimmen und mitzugestalten damit „ein gutes Leben in jedem Alter“ in Ihrem Umfeld gelingt.

■ **Wie?**
Kommen Sie an unsere runden Tische im Bürgerhaus und beteiligen Sie sich am Gespräch: Wie können wir gemeinsam Netzwerke unterstützen und aufbauen? Wie können mehr Menschen jeden Alters teilhaben? Wie kann unser Wohnviertel noch lebenswerter werden? Gemeinsam kommen wir mit Bürger*innen, Vereinen und Einrichtungen ins Gespräch und entwickeln mit Ihnen Ideen für die Zukunft.

**WERRATALVEREIN
JAHRESHAUPTVERSAMMLUNG**

Zu unserer Jahreshauptversammlung des Werratalvereins, Zweigverein Sontra e. V., lade ich hiermit alle Mitglieder, Freunde und Interessierte herzlich ein.
Wir treffen uns am Sonntag, den 5. März 2023 um 15,00 Uhr in Sontra, Hotel Link.
Tagesordnung: 1. Begrüßung, Protokolle der letzten JHV, Grußworte

2. Geschäfts- und Tätigkeitsberichte
3. Kassenbericht und Kassenprüfungsbericht
4. Entlastung des Vorstandes
5. Wahl der Kassenprüfer für 2023
6. Veranstaltungen 2023
7. Verschiedenes
8. Lichtbildvortrag: „Thüringer Wald“ (Karl Mohr, Bebra)

PROGRAMMVORSCHAU

Montag, 27. Februar
Stadt- und Schulbibliothek
15 bis 18 Uhr, Adam-von-Trott-Schule, Jahnstraße 16, Sontra

Dienstag, 28. Februar
AWO-Ortsverein Sontra
14.30 Uhr, AWO-Ortsverein, Begegnungsnachmittag im Blickpunkt mit Kaffee- und Spieleangebot in den Räumlichkeiten der Bürgerhilfe, Niederstadt 41, Sontra, auch Nichtmitglieder sind herzlich willkommen

Mittwoch, 1. Februar
Wochenmarkt Sontra
9 bis 13 Uhr, Lecker, lebendig und regional. Der Sontraer Wochenmarkt in der Braugasse mit einem frischen und bunten Angebot an Produkten aus der Region
Werratalverein Sontra
12.30 Uhr, Märschenbecher-Wanderung, Start in Grandenborn (Parkplatz Teichhof) Auf dem P13 zum Breitwiese Schickeberg-Drei Linden-Grandenborn. Mäßige Steigungen, ca. 9km, Einkehr im Teichhof, Wanderführer K. H. Roos, Treffpunkt Parkplatz Breitwiese (Fahrgemeinschaften)

Bürgerhilfe Sontraer Land
14 bis 16 Uhr, Bürgerhilfe Sontraer Land, Blickpunkt, Treffen im Cafe FreiRaum für Flüchtlinge, Gastgeber und Interessierte
Stadt- und Schulbibliothek
15 bis 18 Uhr, Adam-von-Trott-Schule, Jahnstraße 16, Sontra

Donnerstag, 2. März
Bürgerhilfe Sontraer Hilfe
11 bis 14 Uhr: Mittagstisch für Senioren im Blickpunkt, Niederstadt 41
Stadt- und Schulbibliothek
16 bis 19 Uhr, Adam-von-Trott-Schule, Jahnstraße 16, Sontra

Freitag, 3. März
Vortrag „feudale Jagd und Bauernnot“, Veranstaltung mit dem Werratalverein Sontra vom ausgehenden Mittelalter bis zur frühen Neuzeit, Roland Gernand, Hessisch-Lichtenau, 18.30 Uhr, Hotel Link

Sonntag, 5. März
Jahreshauptversammlung des Werratal-Zweigvereins Sontra e.V., Zum Abschluss ein Lichtbildvortrag „Thüringer Wald“ (Karl Mohr, Bebra), mit Kaffeetafel, 15 Uhr, Hotel Link

**SCHREDDERGERÄT
IN WICHMANNSHAUSEN**

Am Freitag, 3. März 2023 von 14 bis 16. Uhr und Samstag, 4. März 2023, von 9 bis 12 Uhr, steht das Schreddergerät des städtischen Bauhofes wieder allen Bürgerinnen und Bürgern kostenlos zum Zerkleinern von frischem Baumstamm zur Verfügung. Das Gerät wird wieder vom Ortsvorsteher betrieben und steht wieder am Sportplatz. Das

anfallende Schreddergut kann vor Ort belassen oder selbst verwertet werden. Gleichzeitig wird darauf hingewiesen, dass die Freiwillige Feuerwehr Wichmannshausen am Ostersamstag das Osterfeuer ausrichtet und dafür genügend Baumstamm benötigt.
Herbert Cebulla,
Ortsvorsteher

Die Adam-von-Trott-Schule Sontra stellt sich vor ...

**Potentialanalyse im Jahrgang 7
der Adam-von-Trott-Schule**



Im November 2022 fand an der Adam-von-Trott-Schule Sontra eine Potentialanalyse statt, die durch den Kooperationspartner der Schule, der Kreishandwerkerschaft Bad Hersfeld, durchgeführt wurde. Die Schülerinnen und Schüler der 7. Haupt- und Realschulklassen mussten an jeweils einem Tag in Kleingruppen ihre Fähigkeiten und Fertigkeiten an verschiedenen erlebnispädagogischen Teamspielen unter Beweis stellen. Eine Aufgabe bestand darin, als Team einer Jury eine neue Bauarbeiterhose vorzustellen und diese bestmöglich zu bewerben. Darüber hinaus waren Geschicklichkeit, Fairness und Teamarbeit beim Kranführen gefragt. In Gruppenarbeit sollten die

Lernenden außerdem eine Papierbrücke planen und diese dann aus ein paar Blättern Drucker- und Zeitungspapier konstruieren. Schließlich musste die Papierbrücke ein Gewicht von 500 g aushalten. Während der Teamspiele wurden die Schülerinnen und Schüler von Teamern der Kreishandwerkerschaft beobachtet und beurteilt. Im zweiten Teil der Potentialanalyse führten die Lernenden am Computer einen Interessentest zu den eigenen Fähigkeiten und Fertigkeiten durch. In den kommenden Wochen wertet die Kreishandwerkerschaft die Ergebnisse aus den handlungsorientierten Aufgabenteilen und dem Potentialcheck aus, um den Schülerinnen und Schülern ein



Stärkenprofil auszuhändigen und in individuellen Feedbackgesprächen Tipps für die weitere Berufs-

orientierung zu geben.
Sabrina Schmauch, Jahrgangsstufenleiterin der Jahrgänge 7 und 8

Eine Gemeinschaftsaktion der Sontraer Schulen, der untenstehenden Unternehmen und des

**MIETWAGEN
WITZEL**
-> Krankenfahrten
-> Rollstuhltransporte
-> Dialyse
-> Chemotherapie
-> Strahlenbehandlung
SONTRA
0 56 53 16 40
Zulassung zu allen Krankenkassen

Bachmann
Gebäudetechnik GmbH & Co.KG

**Autohaus
Lindemann**
Göttinger Str. 55 · Sontra
Tel.: 0 56 53 / 97 99 - 0

**Peter Persch
... die Küche!**
www.persch-die-kueche.de

**LANDFUXX
DIETRICH**
Sontra, Tel.: 05653-613

www.ep-bierwirth.de

studiomittelmühle
büro für text, grafik und fotografie
elisabeth mühlender, peter krause
bahnhofstr. 3, 36205 sontra
+49-5653 914304, studio-mittelmuehle.de

**Silber Silber
WIKALD**

**Juwelier
KUNZE**
Sontra, Herrenstr. 22. Tel. 05653 643

NEUENDORF
Haustechnik GmbH
HEIZUNG • LÜFTUNG
SANITÄR
SERVICE
1. Klasse
Sontra • Tel. 05653/1866

bocksberger
Farben, Tapeten, Bodenbeläge, Hobby
Sontra, ☎ 05653-8363 - www.tapeten-bocksberger.de



GOLDSTUBE ESCHWEGE

Anzeige



Aktion nur 5 Tage gültig

Nutzen Sie die einmalige Gelegenheit

Montag bis Freitag
10.00–18.00 Uhr

Ankauf ohne Risiko!
Unverbindliche Beratung
Transparente Abwicklung
Seriouser Ankauf
Sofortige Barauszahlung

Inh. N. Kwiek



WIR KAUFEN AN:

Wir zahlen bis zu



68 €

pro Gramm

Goldpreis
auf Rekordhöhe!
Machen Sie
Ihr Gold zu
Bargeld!

ZAHNGOLD
(mit und ohne Zähnen),
**ANTIKE GOLD-
ARMBÄNDER**
(bevorzugt in breiter Form),



GOLD-TASCHENUHREN (aller Art),
DIAMANTEN/DIAMANTSCHMUCK
ZINN (Zinnkrüge/Zinngeschirr aller Art),
PELZMÄNTEL*
LEDER- UND LAMMFELL*

*in Verbindung mit Gold

**Hausbesuche bis zu
60 km kostenlos!**

**Gerne prüfen wir Ihren
Schmuck auf Echtheit!**



Für Pelze und Nerze bis 7.500,- €

Ankauf von Goldschmuck aller Art.

Altgold, Bruchgold, Münzen, Barren, Platin sowie gut erhaltene Ringe, Broschen, Ketten (Armbänder bevorzugt in breiter Form), Colliers, Medaillons, Golduhren – auch defekt, Pelz i. V. mit Gold



Altgold



Silberbesteck 90/100/800



Zinn aller Art



Gold- und Silbermünzen



Modeschmuck



Golduhren aller Art

Breite Armbänder



**Ankauf von Lederjacken
und Ledermänteln aus
Glatt- oder Wildleder,
auch Lammfellmäntel,
zum Höchstpreis
bis zu 3.500,- €**



WIR SCHÄTZEN IHRE ANTIQUITÄTEN,
SCHMUCK, PELZE u. v. m.

Kostenlos und unverbindlich!

Bei Goldankauf Eschwege wird auch der Wert einzelner Schmuckstücke berechnet. Wo andere Ankäufer nur den reinen Goldwert bezahlen, berücksichtigt Goldankauf Eschwege auch Hersteller und Zustand. Hohe Ankaufpreise und ehrliche Beratung machen uns aus!

**Ankauf
auch von
vergoldetem
Schmuck!**

**Neustadt 83
37269 Eschwege
Telefon 05651 7120171
oder Mobil 0176 20391839**



200 Meter von der Neustädter Kirche St. Katharina entfernt

**Gerne übernehmen
wir Ihre Spritkosten
bis zu 30,- € bei
Verkauf!**