

CAR WASH CENTER
 Bischhäuser Aue 5
 37213 Witzzenhausen
 Tel.: 0 55 42 - 500 180
 Öffnungszeiten:
 Mo.-Sa. 8.00-18.00 Uhr
 Zusätzlich SB-Waschplatz 6.00-22.00 Uhr

TEXTIL TÜV NORD
 SPURLOS REINIGEN

Für ein glänzendes Waschergebnis!

HEIMAT NACHRICHTEN

HANN. MÜNDEN
 WITZENHAUSEN

Škoda Buffet
 20. Januar
 Von 9.00 Uhr bis 14.00 Uhr
 Wir freuen uns auf Sie.

stöber
 Glinicke Gruppe

Autohaus Stöber Eschwege GmbH & Co. KG
 Hessenring 2, 37269 Eschwege
 Telefon 05651 800990, www.glinicke.de

Im Kleinformat
 Weserumschlagstelle in Hann. Münden.

Klim macht Schule
 Grundschule Hedemünden ist jetzt Klimaschule.

Winterbauhütte
 Voller Einsatz auf der Burg Ludwigstein.

In Witzzenhausen nagt ein Biber

Spuren an der Gelster weisen auf einen ungewöhnlichen „Untermieter“ hin

Witzzenhausen – Ein frühes Weihnachtsgeschenk der besonderen Art erwartete Familie Krug. Nur ein paar Tage vor Heiligabend erhielten die Hausbesitzer an der Südbahnhofstraße in Witzzenhausen die Nachricht, dass sich offenbar ein Biber an ihrer Grundstücksgrenze herumtreibt. Eine Nachbarin hatte sie darauf aufmerksam gemacht, nachdem diese Nagespuren an ihren Obstbäumen entdeckt hatte.

Das Grundstück der Familie liegt direkt an der Gelster, wo der Biber sich augenscheinlich am Ufer neben der Autobrücke aufhält. Gesehen wurde das nachtaktive Tier bisher nicht. Ebenfalls unbekannt ist, ob es sich um einen einzelnen Nager oder ein Pärchen handelt. Allerdings hinterlässt der Biber deutliche Spuren: Drei kleinere Bäume sind bereits gefällt, viele andere deutlich angenagt.

Kein Grund zur Sorge

Ein Grund zur Sorge ist das für Familie Krug keinesfalls. „Das ist das erste Mal, dass ich mich über gefällte Bäume freue“, bemerkt Maike Krug. Nach der Entdeckung ihres ungewöhnlichen Nachbarn haben sie und ihr Mann angefangen, sich gründlich über diese Tiere zu belesen. Sie wollen alles daransetzen, dass sich der Nager in Witzzenhausen wohlfühlt.

Nachdem der Biber lange Zeit in Deutschland als besonders gefährdet galt und gegen Ende des 16. Jahrhunderts bis auf wenige hundert Tiere ausgerottet und aus Hessen vollkommen ver-



Spuren des Bibers an der Gelster in Witzzenhausen: Ein großer Baum ist angenagt, ein kleiner gefällt. FOTO: JEANNINA RUNDSHAGEN

schwunden war, steht der Biber heute auf der Roten Liste Hessens und Deutschlands und somit unter strengem Schutz. In den 1980er-Jahren unternahm man schließlich Bemühungen, die Nager wieder anzusiedeln und setzte mehrere Biber an den Flüssen Jossa und Sinn aus. Über die Röhn gelangten sie schließlich auch in das Flusssystem der Werra.

Danach blieb es sehr still um die Tiere, bis 2015 ein überfahrener Biber nahe Eschwege und somit erstmals im Werra-Meißner-Kreis auftauchte. In der Zwischenzeit haben sich die Sichtungen vermehrt und sie sind an der Werra, der Wehre und der Losse zu finden. Allein in Nordhessen wird die Biber-Population auf etwa 500 bis 600 Tiere geschätzt.

Es ist allerdings das erste bekannte Mal, dass sich ein Tier direkt nach Witzzenhausen und ausgerechnet an die Gelster verirrt. Biber reagieren normalerweise stark auf jegliche Störungen ihres Wohnraumes. Dennoch hat dieses Tier einen Platz direkt neben einer viel befahrenen Straße und gegenüber der Grundschule gewählt.

Die Schüler der Kesper-schule haben noch vor Weihnachten von dem Tier erfahren, das sich direkt vor ihrer Tür befindet. Maike Krugs Ehemann ist dort Lehrer und las den Kindern eine Biber-geschichte vor, um sie über das Tier zu informieren und aufzuklären. Aufgrund des Standorts besteht jedoch die Sorge, das Tier könnte auf die Straße laufen und überfahren werden. Trotz der vielen Schulkinder, die hier beinahe täglich entlanglaufen, fahren

viele Autos nicht gerade langsam, erklärt Krug. Besonders im Dunkeln könnte das Tier schnell übersehen werden.

Den Biber scheint all dies jedoch nicht zu stören. Die Familie findet nahezu täglich neue Nagestellen, was seine Anwesenheit weiterhin bestätigt. Ob er sich dauerhaft an der Gelster niederlassen wird, ist allerdings unklar. Bisher ist noch kein Biberdamm zu sehen.

Familie Krug ist es wichtig, dass die Leute ihr Grundstück nicht betreten, um das Tier oder dessen Unterschlupf zu suchen. Das Unterholz soll ungestört bleiben, damit der Biber dort friedlich leben kann. red

GROTE Container

Unsere Leistungen:

- Containerdienst
- Baggerbetrieb
- Fuhrunternehmen
- Reststoffentsorgung

Wir liefern Ihnen:

- Kies und Schotter
- Komposterde

Sie finden unseren Recyclinghof in Neu-Eichenberg (BHF) in der Ladestr. 1

Öffnungszeiten:
 Mo. - Fr. 8.00-16.30 Uhr - Sa. 10.00-12.00 Uhr

Wir freuen uns auf Ihren Anruf!

Tel.: 05542 - 2130 oder
 0171 - 4635536 • Fax: 50 79 09
 info@grote-container.de

Mitten im Wald!
die Exberg-Hütte

Geöffnet:
 Mittwoch-Sonntag, 12-18 Uhr
 37247 Großalmerode-Epeterode

Servicekraft/Bedienung

für 10 Stunden wöchentlich mit flexibler Arbeitszeit
 Mittwoch-Samstag von 12-17 Uhr
ab sofort gesucht!

Telefon 05604 7873
 info@exberg.de

ECKSTEIN
 einfach besser

GUTSCHEIN

2 FÜR 1

SONNTAG – SAMSTAG
 14.01. – 20.01.2024

Angebot gilt nach Gutscheinvorlage vor der Bestellung.
 Bei Bestellung von 2 Hauptgerichten ist das günstigere/gleichwertige geschenkt! Zu jedem Gericht muss mindestens ein Getränk bestellt werden. Nicht mit anderen Rabattaktionen kombinierbar. Gutschein gilt für Gerichte bis 20 € und nicht außer Haus.

GÜLTIG IM RESTAURANT ECKSTEIN |
 OBERE KÖNIGSSTRASSE 4 | 34117 KASSEL

Unsere Angebote vom 11.01. bis 13.01.2024

Mortadella Aufschnitt	100 g	1,49 EUR
feine Leberwurst	100 g	1,49 EUR
Kotelett mager/durchwachsen	1 kg	8,90 EUR
hausmacher Bratwurst	1 kg	9,90 EUR

Freitag:
 gegrillte Rippchen
 6,00 €/Port.

Fleischerei Fleckenstein
 ... man weiß, wo es her kommt!

SÄLZERSTR. 3 | Großalmerode
 Tel. 05604 5801
 info@fleischerei-fleckenstein.de

Mit uns steht Ihnen die Welt offen

localjob.de
 Das regionale Jobportal

Betten-Check zu Hause

Wir prüfen Ihr Bett

Beratung & Probeliegen zu Hause – Ihr Termin:

BETTEN KRAFT
 GUT LIEGEN – GUT SITZEN
 SEIT 1912

www.betten-kraft.de
05545-6312

Winterangebote

- Sonnenblumenkerne 2,5 kg 4,75 €
- Geflügelkörner-Mischfutter 25 kg 15,- €
- Winterstreufrutter 25 kg 34,50 €
- K+S Streusalz 25-kg-Sack 6,90 €
- Strickmütze 8,99 €
- Thermosocken 10,90 €
 70 % Wolle und 30 % Polyester

Christian LEHMANN
 FITTERMITTEL • DINGEMITTEL • TORF • GÄRTENGERÄTE • SÄMEREIEN

Witzzenhausen - Südbahnhofstraße 43
 Telefon 05542 72985 • Fax 999466

Wassermassen im Dezember

WETTER IN DER REGION Bilanz 2023: Das feuchteste Jahr seit 2007

Witzenhausen – Mit einer Mitteltemperatur von +4,1 Grad Celsius (°C) war der Dezember und damit der Winterauftakt viel zu mild. Zwar beträgt die positive Temperaturabweichung zum Durchschnittswert der vergangenen 10 Jahre „nur“ 0,8°C, doch zeigt sich hierbei schon ein bemerkenswerter Trend zu einer „Herbstverlängerung“, denn der Dezember hat in den zurückliegenden 25 Jahren von allen Monaten in unserer Region den stärksten Trend zu steigender Temperatur.

In diesem Jahr war aber letztendlich nicht die Temperatur das wirklich besondere Merkmal, sondern der Niederschlag: Mit 92,7 Litern je Quadratmetern (qm) – die doppelte der sonst üblichen Menge – war er der feuchteste Dezember seit Aufbau der Station in Landwehrhagen im März 1997. Dabei hatten wir noch „Glück“, die Niederschlagsmengen in den westlich und nordwestlich angrenzenden Regionen waren erheblich höher, mit entsprechend katastrophalen Folgen. Dabei setzte sich das kalte Winterwetter von Ende November am Monatsanfang zunächst weiter fort.

DAS WETTER IN DER REGION IM DEZEMBER 2023

SYMBOLERKLÄRUNG

- sonnig
- heiter
- bewölkt
- Regen
- Gewitter/Hagel
- Sturm
- Nebel/Reif
- Schneeregen
- Schnee
- Glätte/Frost

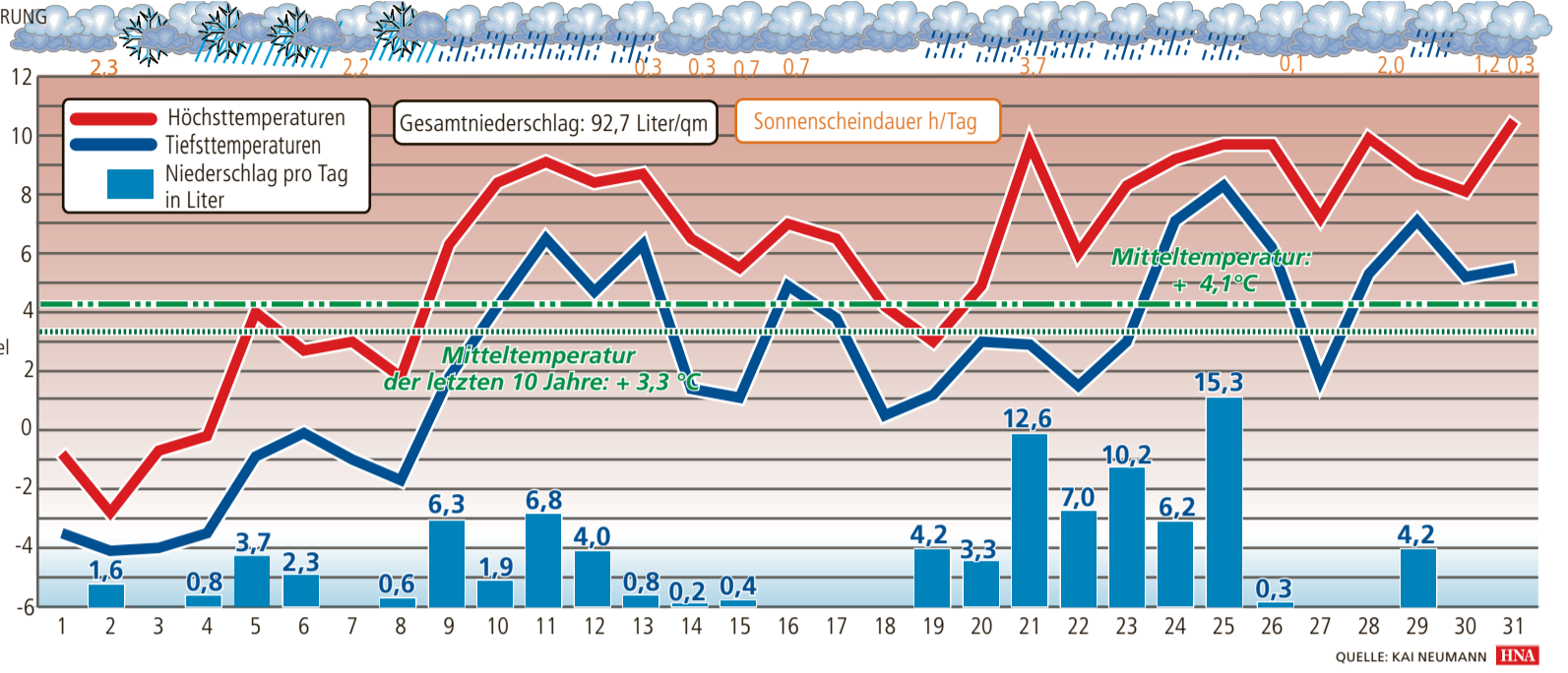

Vom 1. bis 4. Dezember herrschte Dauerfrost und es kam zu leichten Schneefällen, die schon vorhandene Schneedecke erreichte am 3. und 4. Dezember mit 8 Zentimeter ihren höchsten Stand. Ab dem 5. Dezember setzte tagsüber leichtes Tauwetter ein, es blieb aber bis zum 8.

Dezember bei nasskaltem „Schmuddelwetter.“ Ab dem 9. Dezember stellte sich die Großwetterlage dann aber komplett um und unsere Region gelangte bis zum Monatsende nahezu ununterbrochen in eine lebhaft westliche Strömung, mit der nahezu ausschließlich milde

oder sehr milde Luftmassen herangeführt wurden. Das Temperaturniveau stieg dabei immer weiter an, in der letzten Dekade lag es eher auf dem Niveau von Anfang November und es blieb somit bis zum Monatsende frostfrei. Silvester war mit einem Maximum von +10,5°C der wärmste Tag des Monats, allerdings ist dieses Maximum im Vergleich zu den vorigen Jahren eher „kühl“; un-

vergessen sind die +16,0°C an Silvester 2022. Die Niederschlagstätigkeit stieg im Monatsverlauf ebenfalls an, und besonders über die Weihnachtstage kam es zu ergebigen Regenfällen. Typisch für eine solche, durch Tiefdruckgebiete geprägte Westwetterlage war auch der starke Wind. An vier

Tagen kam es mindestens zu stürmischen Böen der Stärke 8, am 21. erreichte der Sturm mit 90,3 km/h die in Böen die Stärke 10. Die Sonne machte sich – wie bereits in den Vormonaten – rar: Mit knapp 14 Stunden wurden nur 45 Prozent der normalen Sonnenscheindauer erreicht. Das milde und sehr unbeständige, niederschlagsreiche Wetter setzt sich auch in den ersten Januartagen weiter fort. Allerdings deutet sich am ersten Januarwochenende wieder eine komplette Umstellung der Großwetterlage an und ein Übergang zu kaltem Winterwetter ist durchaus wahrscheinlich. Wie lange ein solcher Wintereinbruch dann dauert und ob er auch mit Schneefällen verbunden ist, lässt sich allerdings noch nicht

wirklich absehen. Das Jahr 2023 war deutschlandweit das wärmste Jahr seit Beginn der Wetteraufzeichnungen, an der Station in Staufenberg liegt es mit einem Mittel von +10,5°C nach 2018 und 2022 (+10,6°C) auf Platz drei. Besonders mild waren im letzten Jahr alle Wintermonate, der Juni, September und Oktober, nur der April war etwas zu kalt. Auch wenn die Hochwasserlage derzeit ein anderes Bild vermittelt: Mit 817,3 Litern je qm Niederschlag war 2023 das feuchteste Jahr seit 2007 und beendete damit zunächst die seit fünf Jahren andauernde strukturelle Trockenheit in unserer Region. Von länger andauernden Hitzewellen blieben wir verschont.

becker ab Montag, den 15.01.2024

Bremsenreiniger 500ml 2,99 €

Frostschneereiniger 5 Liter bis -20° 3,99 €

Kühlerfrostschutz G11 bis -30°, blau 1,5 Liter 3,49 €

Kühlerfrostschutz G12+ bis -30°, rot 1,5 Liter 3,49 €

DUNLOP PKW-Starthilfekabel 16mm, 220A, 2 x 3m erfüllt DIN 72553 9,98 €

Batterielader V 421 C Laden, Schnellladen und Starten, 12 und 24 V Batterien, 230 V inkl. 10 Zusatzsicherungen 99,50 €

Schneefix 4 Multifunktionschaufel Schieben, Schaufeln, Kratzen & Säubern, Arbeitsbreite 66 cm ergonomische Form 29,98 €

ALU Profilkante 29,98 €

Holz Schneeschieber Schieflänge 130 cm, Arbeitsbreite 50 cm Metallkante 9,98 €

Schneeschieber Holzstiel, Arbeitsbreite 40 cm, pes. Länge 136 cm Metallkante 5,00 €

Streusalz gepulverte Qualität, rieselfähig, leicht streubar 25 kg Beutel 5,99 €

Zwiebelblüher im Topf Hyacinthen versch. Farben ab 0,59 €

Narzissen, Tulpen uvm. ab 0,99 €

Leibniz orig. Butterkekse 200g 1,49 €

Bergader Bavaria Blu am Stück 150g 1,11 €

Hengstenberg Mildessa Rotkohl 550g 0,59 €

Landhaus Brammer Eintöpfe 780g 1,29 €

Müller Froop versch. Sorten 150g 0,33 €

Fischfrikadellen Bremer Art 180g 1,29 €

24 DOSEN Warsteiner Winter Bier 24 x 0,5 Liter 12 x 1 Liter 9,99 €

3x Kohlezünder 3x48 Stück 2,49 €

Holz-Pellets EN plus/A1 Ø 6mm 15 kg 4,99 €

Makita Werkzeug Set E-06616 120 Teile 65,00 €

Akku-Bohrschrauber DF347DWEK3 Bohrschrauber 1,4, 4V, 2 Akkus 1,3 Ah, Alu-Koffer inkl. 70-tlg. Zubehör 149,50 €

Akku-Geräteset DK18B59Y bestehend aus: Schlagbohrschrauber 13mm (1/2"), Stichsäge, 2 Akkus, Ladegerät & Transporttasche 18 Volt Li-Ion, 1,5Ah 179,50 €

Wandbild "Peace" Mango-Holz/brüniertes Aluminium, 20 x 20 x 2,5 cm 5,99 €

Schlichte Eleganz 1) Spiegel 115 x 40 cm 29,95 €
2) Sideboard L x B x H: ca. 160 x 82 x 40 cm 199,50 €
3) Sideboard L x B x H: ca. 120 x 86 x 40 cm 129,50 €
4) Lowboard L x B x H: ca. 160 x 57 x 40 cm 179,50 €
5) Highboard L x B x H: ca. 60 x 180 x 35 cm 79,50 €
6) Beistelltisch B x H: 60 x 46 cm 129,50 €

Outdoorküche-Set inkl. Gasgrill aus Teakholz 1) Gasgrill mit 6 Brennern und rückseitigem Drehschieferbrenner 2 innenliegende BEAST ZONES 1299,00 €

Schrank mit Schubladen L x B x H: ca. 65 x 58 x 97 cm 0,59 €

Grillunterschrank L x B x H: ca. 94 x 57 x 64 cm 0,59 €

Schrank mit Tür L x B x H: ca. 65 x 58 x 97 cm 0,59 €

Plauderstube eröffnete am 2. Februar

Treffpunkt in Neumünden soll ein Raum für Begegnungen und Austausch werden

Neumünden – Das Bistro im Haus der Nationen im ehemaligen Vereinskrankenhaus ist jetzt eine Plauderstube. Die Eröffnungsfeier hat am Freitag, 2. Februar, von 11 Uhr bis 13 Uhr an der Burckhardtstraße 60 stattgefunden. Das berichtet Stephanie Heck-Weidemeier, Leiterin des Hauses der Nationen in Neumünden.

Das Haus der Nationen freue sich, die Eröffnung der neuen Plauderstube bekannt zu geben, ein einladender Raum für Begegnungen, Gespräche und geselliges Miteinander. Dieser Treffpunkt stehe nicht nur den Bewohnern von Neumünden offen, sondern heißt auch alle Bür-

ger aus Hann. Münden und Umgebung herzlich willkommen, so Heck-Weidemeier weiter.

Regelmäßige Aktionen geplant

Die Plauderstube bietet gegen eine freiwillige Spende Warmgetränke, Gebäck und leckeren Kuchen an. In einer entspannten und angenehmen Atmosphäre können sich Menschen treffen, austauschen und gemeinsame Gespräche führen. Außerdem finden die Besucher Spiele, Bücher und Tauschregale für Deko und Bücher vor. Weiter sind regelmäßige

Aktionen geplant, darunter ein Kochtreff, der Gelegenheit bietet, gemeinsam kulinarische Genüsse zu entdecken und zu teilen.

Die Plauderstube wird nach der großen Eröffnungsfeier jeden Freitag in der Zeit von 14 Uhr bis 17 Uhr für alle Bürgern offenstehen.



Sie sind als Gemeinwesenmitarbeiter im Haus der Nationen anzutreffen: Pia Zojer (links) und Carina Schnurrenberger.

FOTO: HAUS DER NATIONEN



IMPRESSUM

Herausgeber: NHW Verlag GmbH, Frankfurter Str. 168, 34121 Kassel
 Verantwortlich für den Inhalt nach § 55 Abs. 2 RStV: Frank Schmid
 Leitung Geschäftskunden: Miriam Donnert (V.i.S.d.P.)
 Anzeigenverkauf: Tel.: 05 61 / 203 17 23, E-Mail: anzeigen@nh-wochenzeitungen.de
 Layout und Gestaltung: DIGITALE KREATIV AGENTUR Frankfurter Str. 168, 34121 Kassel
 Druck: Zeitungsdruck Dierichs GmbH & Co. KG, Wilhelm-Reichard-Straße 1, 34123 Kassel
 Zustellung: VTS Nord GmbH Frankfurter Straße 168, 34121 Kassel, Tel.: 0 69 / 85 00 84 43, E-Mail: vertriebsleitung@hna.de
 Anzeigenpreisliste: Nr. 3 vom 1.1.2024
 Falls Sie diese Zeitung nicht mehr erhalten möchten, bitten wir Sie, einen Werbeaufkleber mit dem Zusatzhinweis „Bitte keine kostenlosen Zeitungen“ an Ihrem Briefkasten anzubringen.
 Ideal wäre auch ein zusätzlicher Hinweis per Mail, mit Angabe Ihrer Anschrift, an vertriebsleitung@hna.de, damit wir unsere Zusteller davon in Kenntnis setzen können.

Die Weserumschlagstelle in klein

Manfred Walter aus Volkmarshausen arbeitet seit 1997 an dem Modell

Volkmarshausen – Wasser kräuselt sich im Lauf der Weser, ein Schleppdampfer mit drei Kähnen zieht vorüber. Auf dem Ausflugsschiff Kaiser Wilhelm sitzen Menschen in der Sonne. Zwei Arbeiter ruhen sich aus, lassen die Füße baumeln und trinken ein Bier. Lärm dringt von der Kali-Verladestelle herüber.

All diese Szenen und noch viel mehr hat Manfred Walter aus Volkmarshausen auf seinem Dachboden nachgebaut. Er hat ein Modell, fünf Meter lang und 1,25 Meter tief, von der Mündener Weserumschlagstelle in mühevoller Kleinarbeit geschaffen. Es zeigt einen geschäftigen Tag an der Umschlagstelle um 1930 herum, „plus, minus“, sagt er. Als Inspiration dienen ihm alte Bilder, er war auch vor Ort, um alles auszumessen. Zudem habe er Kopien der Baupläne von der Stadt Hann. Münden bekommen.

Begonnen hat alles 1997 mit einer Ausstellung in Hann. Münden. Sie trug den Titel „Leben mit dem Fluss – Schifffahrt auf Fulda, Weser, Werra 1850 bis 1950“. „Ich habe mir ein Poster der Ausstellung mit einem historischen Bild darauf gekauft, ich glaube es hat damals fünf Mark gekostet“, berichtet Walter. Er hat angefangen historische Bilder, Postkarten und andere Daten zu sammeln, sodass er ein maßstabgetreues Modell der Weserumschlagstelle, der Eberlein-Villa und der Kali-Verledeanlage bauen konnte. Die Züge, die kleinen Männchen und die Schienen sind gekauft, der Rest ist selbstentworfen und gebaut.

„Für das Wasser der Weser habe ich Raufasertapete genommen. Ich habe vor Ort geschaut, wie das Wasser aussieht, damit ich den richtigen Farbton treffe“, sagt der 66-Jährige. Für das Dach der Weserumschlagstelle hat er so Aberhunderte von kleinen Blättchen, Schiefer, aufgeklebt. Dazu braucht man Geduld und eine ruhige Hand. Für eines der Nebengebäude der Umschlagstelle habe er „reine Klebezeit, 48 Stunden“ für die Dachschindel gebraucht. Ebenso aufwendig waren die drei Eingänge der Eiskeller an der Straße. Dort hat der gelernte Elektroinstallateur 5000 klitzekleine Steinchen mit Pinzette und Lupe angeklebt, um so nah wie möglich am Original zu sein.

„Wenn alles fertig ist, fange ich kein neues Projekt an“, sagt der Rentner. Momentan ist er dabei, die Schaufelräder des Ausflugsdampfers Kaiser Wilhelm zu bauen, eine „Fitzelarbeit“. Die Räder haben einen Durchmesser von etwa drei Zentimetern. „Schwer war es, an Bilder vom Schleppdampfer Fulda zu kommen“, sagt Manfred Walter. Bilder von Ausflugsschiffen, wie der Kaiser Wilhelm, gebe es eine Vielzahl, von den Arbeitsschiffen dafür umso weniger.

Zahlreiche Funktionen hat das Panorama, dass er schon öfter in Münden, Gieselwerder und auch in Vellmar ausgestellt hatte. Auf Knopfdruck bewegt sich ein Lastkahn, eine Tür öffnet sich und ein Mann mit Sackkarre kommt heraus. Der Dampfer Kaiser Wilhelm macht Geräusche und lässt seine Signalpfeife ertönen. „Das Geräusch habe ich in Lauenburg aufgenommen“, berichtet Manfred Walter. Das alles steuert der Modellbauer über eine digitale Fernbedienung. Dort kann er mit einer Tastatur Zahlen auswählen und so die Funktionen steuern. Sein nächstes Projekt am Modell: Es soll beleuchtet werden. Zudem will er noch den Innenraum der Weserumschlagstelle ausbauen.



Weserumschlagstelle in Hann. Münden: Manfred Walter hat ein Modell der Anlage gebaut. Das Modell bildet den Stand um etwa 1930 ab. FOTOS: JENS DÖLL



Seit 1997 arbeitet Manfred Walter an seinem Modell auf dem heimischen Dachboden in Volkmarshausen. Schiffe, Arbeiter und Züge gehören auch dazu.



Eberlein-Castell: Heute befindet sich dort die Weserbrücke.



Gesellschaft auf dem Dampfer Kaiser Wilhelm. Mit viel Liebe zum Detail ist alles aufgebaut.

Ein weiteres Gebäude, dass er in sein Panorama eingebaut hat, ist eine Villa des Künstlers Gustav Eberlein. „Es stand da, wo heute die Weserbrücke ist“. Mit viel Liebe zum Detail hat er das Anwesen rekonstruiert. Auf der Straße, die heute die B 80 ist, zieht ein Pferdefuhrwerk vorbei, auf der Weser sind Flößer unterwegs.

Um die Umschlagstelle mit allem Zubehör zu transportieren hat sich Manfred Walter extra Transportkisten gebaut, den fünf Meter langen Koloss kann er zerlegen. In sein Modell hat der Volkmarshäuser etwa 3000 Euro gesteckt. „Das Material kostet



Schaufelrad für den Dampfer: Fingerspitzengefühl braucht Manfred Walter beim Bau.

nicht viel, es ist zum Großteil Holz, Gips und Pappe.“

Manfred Walter arbeitet an dem Modell, wenn er gerade Muße hat. „Im Sommer ist es auf dem Dachboden zu heiß, da wird am Haus oder im Garten gearbeitet“, berichtet er. Wenn er an einer Stelle nicht weiterkommt, legt er eine Pause ein, bis er eine Idee für den richtigen Kniff hat. „Meine Frau unterstützt mich bei meinem Hobby“, berichtet Walter, der bis zur Rente als Betriebselektriker tätig war. Zum Modellbau sei er durch zwei Lehrer in der Schule gekommen. Diese hätten Kriegsschiffmodelle und Flugzeuge mit den Schülern im Werkunterricht gebaut.

red

Neuer Look in einem Tag

Anzeige

Mit Deckenmodernisierung – morgen schöner wohnen

Nirgendwo kannst du deinen eigenen Stil so gut verwirklichen wie in deiner Wohnung. Plameco bietet dir dazu flexible Zimmerdecken in vielen verschiedenen Farben und Dessins. Ob matt, hochglänzend, mit Zierprofilen, oder LED-Beleuchtung: Die

Decken sind so vielseitig, dass du sie harmonisch jedem Wohnstil anpassen kannst. Wohn-, Schlaf- und Esszimmer sowie Küche, Flur und Bad erhalten damit schnell ein neues Gesicht. Montiert werden sie einfach unterhalb der vorhandenen Decke. Kein ausräumen nö-



Die richtige Deckengestaltung für Ihre Küche

tig, lediglich die Möbel werden abgedeckt. Das machen die Profis von Plameco. Alte Holzverkleidungen und Tapeten musst du nicht entfernen. Deshalb entsteht kaum Staub und Schmutz. Eine individuelle Beleuchtung, gesteuert per App oder Sprache, lässt sich dabei einfach realisieren. Mehr Infos zur kreativen Deckengestaltung bekommst du bei Plameco in Kassel und Bad Hersfeld. Ruf an oder besuche unsere Ausstellungen.

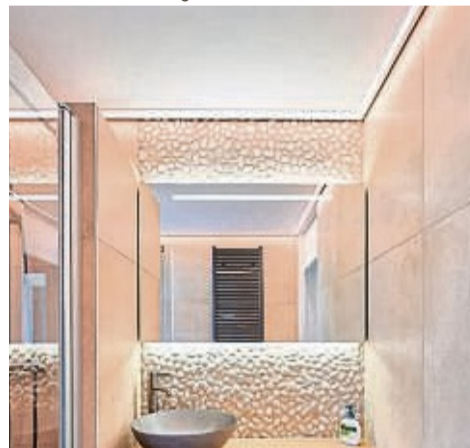

morgen schöner wohnen

Plameco live erleben

Freitag 19.01.2024

Samstag 20.01.2024

Sonntag 21.01.2024

11 - 16 Uhr

Plameco Spanndecken

☎ 0561-9532674

Leipziger Str. 163
34123 Kassel

Homberger Str. 81
36251 Bad Hersfeld

Komm vorbei!

Ruf an oder komm in die Ausstellung

364 Meldungen in einem Jahr

Rege Beteiligung bei Mängelmelder der Stadt

Hann. Münden – Defekte Straßenlaternen, verwilderte Gehwege oder fehlende Straßenschilder – seit dem 1. Januar 2023 können Einwohner Mängel auf digitalem Weg schnellstmöglich an die Verwaltung der Stadt Hann. Münden weitergeben.

Nach nun knapp einem Jahr sind 364 Meldungen (Stand: 15. Dezember 2023, 13 Uhr) eingegangen, teilt Wirtschaftsförderer Tobias Vogeley auf Nachfrage unserer Zeitung mit. 245 Mängel konnten davon beseitigt werden.

„Unter den am meisten gemeldeten Mängeln befinden sich Angaben zu illegalen Müllentsorgungen sowie Straßenschäden“, erklärt Vogeley weiter. Wird ein Mangel gemeldet, überprüft der Wirtschaftsförderer die Angaben, um zum Beispiel Doppelungen zu vermeiden, und gibt den Fall zur weiteren Bearbeitung frei. Hat der zuständige Fachdienst das Problem gelöst, gibt dieser wiederum Rückmeldung an Tobias Vogeley, der den Fall auf „gelöst“ setzt.



Tobias Vogeley
Wirtschaftsförderer

Wie lange es dauert, bis ein Mangel behoben wird, sei sehr unterschiedlich und hänge von der Art des Mangels und der involvierten Fachdienste ab.

In den meisten Fällen sei dies aber der Bauhof, der meist innerhalb von 24 Stunden reagiere. Dabei werden aber nicht nur Mängel in der Hann. Mündener Innenstadt gemeldet, sondern auch aus den umliegenden Ortschaf-

ten. „Die Stadtverwaltung zeigt sich mit dem Erfolg des digitalen Mängelmelders grundsätzlich zufrieden“, erklärt Bürgermeister Tobias Dannenberg. Was die Zahl der abgearbeiteten Meldungen angehe, gebe es „immer noch etwas Luft nach oben“.

„Uns erreichen Meldungen aus allen Bereichen und Ortschaften und die Anzahl spricht für sich. Oft fallen Mängel auch nicht in den Zuständigkeitsbereich der Stadt, sondern erfordern die Zusammenarbeit mit anderen Behörden und Privatpersonen, was schwierig sein kann“, erklärt Tobias Vogeley.

Ein großer Dank gelte den aufmerksamen Bürgern sowie den Kollegen der kommunalen Dienste und des Ordnungsamtes.

FOTO: STADT HANN.MÜNDEN

Einige Reparaturen im Winter nicht möglich

Die Verwaltung Hann. Münden weist darauf hin, dass Mängel, die in der kalten Jahreszeit auftreten und gemeldet werden, nicht immer zeitnah behoben werden können. Beispielsweise sei die Reparatur von Straßenschäden im Winter schwieriger, weil dafür die passenden Witterungsverhältnisse gegeben sein müssen. „Aber auch diese Hinweise sollen schnellstmöglich bearbeitet werden“, erklärt Tobias Vogeley, bei dem die Fäden des Mängelmelders zusammenlaufen.

ANTI-K & TRÖDELMARKT
14. Jan. 2024
Homberg (Efze)
Info's unter: 0174 620 8780

Scannen für den guten Zweck

Bürgermeister Dirk Oetzel sammelt 2000 Euro



Ließen ihren Einkauf von Bürgermeister Dirk Oetzel abkassieren und unterstützten gerne die Benefizaktion: Smilla Most (rechts), daneben Jonas Mackenroth, dahinter Adolf Golin und Mohammad Ali Ansari. Geschäftsführerin Tina Goebel (links) war sehr zufrieden mit der Aktion.

FOTO: SILVIA KLEPS

Hessisch Lichtenau – Mit einer Stunde für eine Herzensangelegenheit war Bürgermeister Dirk Oetzel am Samstag an der Kasse im Rewe-Markt von Geschäftsinhaberin Tina Goebel in Hessisch Lichtenau im Einsatz.

Im roten Pullover gekleidet fiel er gegenüber der schwarzen Kleidung der Mitarbeiter direkt auf. Die ungewohnte Tätigkeit forderte große Konzentration, war aber auch kein Problem für ihn, „der hat alles im Griff und kommt immer mehr in flow“, lobte Goebel, die hinter Oetzel auf die genaue Abrechnung der

Waren achtete. Neben dem Einscannen und Abkassieren war immer noch Zeit für Scherze und einem kurzen Austausch mit den Kunden. In der Schlange an der Kasse standen auch Smilla Most und Jonas Mackenroth aus Hessisch Lichtenau, die, wie sie sagten, sich nicht gezielt dort angestellt hatten. „Wir haben uns aber gefreut, dass wir so die Aktion unterstützen konnten“, erläuterten sie, „wir kennen den Bürgermeister ja auch“.

Über die in der Zeit von 11 bis 12 Uhr eingenommene Summe von 1588,46 Euro

freute sich Dirk Oetzel über den Erfolg seiner Arbeit. Die Summe stockte Tina Goebel direkt auf 2000 Euro auf, und scherzte dann über Oetzels Kassenproduktivität, die sogenannte Scan-Rate, „die sich mit 18,52 aber sehen lassen kann“, war Goebel sehr zufrieden.

Für welches Projekt das Geld verwendet werden soll, wollten die beiden noch in Ruhe entscheiden, hieß es. Sobald das Projekt feststeht, das durch das Spendengeld unterstützt wird, berichten wir es in der HNA.

ZSI

ANZEIGE

Die besten Tipps bei nächtlichem Harndrang

So beugen Sie lästigen nächtlichen „Wanderungen“ auf die Toilette effektiv vor.

In der Nacht regelmäßig aufstehen, um auf's WC zu gehen – viele kennen das Problem. Während bei Männern in der Regel eine vergrößerte Prostata dahintersteckt, findet sich die Ursache bei Frauen in einer gereizten Blasenwand. Diese übermittelt den Nerven dann einen „falschen Füllstand“ und man hat immer häufiger das Gefühl, auf die Toilette zu müssen – obwohl die Blase noch gar nicht voll ist.

Die gute Nachricht: Es gibt Tipps, mit denen man selbst etwas gegen den nächtlichen Harndrang tun kann.

Genug trinken!

Viele Betroffene versuchen tagsüber weniger zu trinken, um die nächtlichen Toilettengänge zu reduzieren. Keine gute Idee! Denn je weniger wir trinken, umso stärker wird der Urin in der Blase konzentriert. Das reizt die ohnehin schon beleidigte Blaseschleimhaut nur noch weiter und kann erst recht zu häufigem Harndrang führen. Etwa zwei Stunden vor dem Schlafengehen kann die Flüssigkeitszufuhr aber ruhigen Gewissens reduziert werden.

Blase und Beckenboden stärken!

Mit regelmäßigem Beckenboden-Training kann die Blasenmuskulatur gestärkt werden. Das wiederum wirkt



sich positiv auf die Häufigkeit des Harndrangs aus. Eine geeignete Übung ist hier etwa, dieselben Muskeln anzuspannen, wie wenn Sie auf der Toilette den Harnstrahl unterbrechen wollen.

Heilpflanze Kürbis

Auch mit einer natürlichen Heilpflanze kann die sensible Blase unterstützt werden –

und zwar mit dem Kürbis, der schon seit jeher in der Pflanzenheilkunde verwendet wird. Heute gibt es zu seiner Wirkung auch wissenschaftliche Belege: Eine Studie etwa zeigt, dass nach der Anwendung eines hochkonzentrierten Kürbiskern-Extraktes der nächtliche Harndrang um fast die Hälfte gesenkt werden konnte.¹ Idealerweise wird ein solcher Kürbiskern-

Extrakt in Tablettenform (z. B. Dr. Böhm® Kürbis für die Frau) über einen längeren Zeitraum (mind. drei Monate) eingenommen und mit den oben genannten Tipps kombiniert.

Apotheker wie auch Anwenderinnen haben bereits sehr gute Erfahrungen damit gemacht.

¹Terado T. et al. Jpn J Med Pharm Sci 2004; 52(4): 551-61

! EMPFEHLUNG AUS DER APOTHEKE

Dr. Böhm® Kürbis für die Frau unterstützt mit einem besonders hoch konzentrierten Kürbiskern-Extrakt:

- ✓ Stärkt die Blasenmuskulatur
- ✓ Rein pflanzlich
- ✓ Kurmäßige Einnahme empfohlen



Bestehen Sie auf das Original! Sollte Dr. Böhm® Kürbis für die Frau in Ihrer Apotheke nicht vorrätig sein, bestellt es Ihre Apotheke gerne für Sie: PZN 15390969

NORMA® Mehr fürs Geld. JETZT ZUGREIFEN! SOLANGE VORRAT REICHT!

Original französische luftgetrocknete
Salami mit Gratis-Messer nach Laguiole-Art zum Schneiden dieser Salami-Spezialität – Genießen auf französische Art! 375-g-Stück (1 kg = 13,31)
Messer gratis
4,99*

Erbsen & Möhrchen/ Goldmais Erbsen & Möhrchen 4x200-g-Dose = 800-g-Packung, Abtr.-Gew. 4x130 g = 520 g (1 kg = 5,37) oder Goldmais 4x150-g-Dose = 600-g-Packung, Abtr.-Gew. 4x140 g = 560 g (1 kg = 4,98) je 4er-Pack
49% billiger zum Vergleich: UVP Einzeldose = 1,39
2,79* **3 + 1 gratis**

Delikatess Sauce Tomaten, Kräuter, zu Schweinebraten oder zu Geflügel
 Inhalt ergibt 2x275 ml (1 l = 1,44)
46% billiger UVP 1,49 **–,79*** **10% gratis**

Kinder Choco Im Aktionskühlregal: Fresh Milch und Nuss, 4 Stück + 1 Stück gratis, 5x21-g-Packung (1 kg = 12,29)
4 + 1 gratis **30% billiger** UVP 1,85 **1,29***

ab Montag, 15. Januar
Elbe-Obst Äpfel Deutschland, „Altes Land“ Kl. I, Sorte: Grisp, der knackig frische, saftige und säuerlich-süße Apfel aus dem Alten Land, Kal. 70/80 + 75/85 + 80/90 + 85/95mm, 5-kg-Karton (1 kg = 1,33) je Karton
5 kg! **6,66*** **XXL große Früchte!**

Italienische Pralinen XXL verschiedene Sorten in einer Packung, 800-g-Packung (1 kg = 8,74)
XXL 800 g
6,99* **10% billiger** UVP 1,89 **1,69***

Schoko-Reis Edelmilch- oder Zartbitter, 200-g-Tafel (1 kg = 8,45) je Tafel
200 g
45% billiger UVP 5,49 **2,99***

Panasonic Batterien Mignon AA oder Micro AAA 4 Stück + 4 Stück gratis je 8er-Pack
4 + 4 gratis **45% billiger** UVP 5,49 **2,99***

Gebrannte Nüsse XXL Mandeln oder Erdnüsse 380-g-Packung + 40 g gratis (1 kg = 11,88) je Packung
420 g XXL **40 g gratis** **4,99***

Zitronen Spanien Kl. I, Sorte: Primofiori, große, ausgewählte, saftige Früchte, 2-kg-Netz (1 kg = 1,50) je Netz
XXL 2 kg! **2,99***

Ouzo of plomari Mehr als 120 Jahre Tradition 40% vol., 0,7-l-Flasche (1 l = 12,84)
25% billiger UVP 11,99 **8,99***

Griechischer Honig Pinien- oder Blütenhonig 1-kg-Glas (1 kg = 7,99) je Glas
34% billiger zum Vergleich: UVP 450-g-Glas = 5,49 **7,99*** **1 kg**

Kräuterlikör Mezclades 28% vol. oder Dulces 24% vol., 0,7-l-Flasche (1 l = 10,70) je Flasche
11% billiger UVP 8,49 **7,49***

teiggebäckte Manina, Lazos oder Palmeritas, 225-g-Packung (1 kg = 8,84) je Packung
1,99*

Premium Heidelbeeren klimaneutral, Südafrika, Kl. I, 400-g-Schale (1 kg = 9,98) je Schale
3,99* **400 g!**

NORMA® AUCH 2024 IMMER MEHR FÜRS GELD! IN 2023 HABEN WIR ÜBER 60% UNSERER ARTIKEL DAUERHAFT IM PREIS GESENKT!

Diamant-Pfanne in 3 Größen
 • Extrem kratzfest dank Antihaf-Versiegelung • Backofenfest bis 400°C
 • Energiesparend dank starkem Wärmeleitboden je Ausführung
57% billiger UVP 34,99 **14,99***
55% billiger UVP 39,99 **17,99***
60% billiger UVP 49,99 **19,99***

Hochwertige Edelstahl-Pfanne mit farbiger, 3-lagiger Antihaf-Beschichtung
 • Innenbeschichtung ILAG® Premium, spritzbeschichtet
 • Extra dicker Boden, ca. 5,4 mm
 • Polierter Edelstahl 18/10
 5 Jahre Garantie je Ausführung
19,99* **22,99*** **26,99***

Thermo-Fleece-Bettwäsche „Soft Touch“
 1 Kissen ca. 80 x 80 cm 1 Bezug ca. 135 x 200 cm • 100% Polyester
 • Feuchtigkeit- und temperaturregulierend
14,99*

Backofengeeigneter Universaldeckel
 • Aus Sicherheitsglas • Hitzebeständig bis 260°C
 • Mit Silikonrand und Dampfauflasseventil je Ausführung
12% billiger statt 7,99* **6,99***
 statt 9,99* **8,99*** **10% billiger**

Edelstahl-Kochtopf „Otta“
 • Hochwertiger Edelstahl mit hitzeisolierenden Silikon-Griffen
 • Inklusive Glasdeckel (außer Kasserolle und Milchtopf) und Leterskala
 • Backofenfest bis 200°C (mit Deckel 180°C)
 • Hochglanzpoliert und satiniert
9,99* **12,99*** **14,99***

Kuschel-Kleid aus Coral-Fleece für Damen • 100% Polyester • Mit Antistatik- und Antipilling-Ausrüstung
 • Größen S (36/38) – XL (48/50) je Ausführung
12,99*

Nicki-Spannbetttuch in 3 Größen • 100% Polyester
 • Pflegeleicht und bügelfrei
 • Mit Antipilling- und Antistatik-Ausrüstung
 • Besonders weiche und langlebige Qualität
 • Steghöhe ca. 27 cm
9,99* **12,99*** **14,99***

KRAFT Kleinteile-Box 3 Jahre Garantie
 Haken- und Ösen-Sortiment 151tlg.
 Schlauchschellen-Sortiment 26tlg.
 Schrupfschlauch-Sortiment 127tlg.
3,99*

Dach- & Fugendicht 300 ml
 • Für außen (1 l = 13,30)
55% billiger UVP 8,95 **3,99***
SOS Reparatur-Band In Alu oder Schwarz, ca. 10 mx 7,5 cm
 • Für innen und außen (1 m = –80)
54% billiger UVP 19,95 **8,99***

KRAFT Dichtungssortiment
 Schlauchschellensortiment mit Griff 28-teilig
 Dichtungs-Sortiment 385-teilig
6,99*

Filz-Pantoletten für Damen oder Herren
 • Obermaterial und Futter aus wärmendem synthetischem Filz • Druckdämpfende Laufsohle
 • Damen-Größen 37–40 • Herren-Größen 42–45
9,99*

Clevere Steckdosen
 Einzeln schaltbare Steckdosenleiste 4-fach oder 5-fach **9,99***
 Steckdosenleiste mit Schalter 5-fach mit 2 USB-Anschlüssen **9,99***
 Steckdosenleiste 5-fach mit 5 beweglichen Steckdosen **9,99***
 Design-Steckdose „Brücke“ 5-fach mit 2 USB-Anschlüssen **9,99***
 Steckdosen säule mit 6 Steckdosen **9,99***

* Keine Mitnahmegarantie! Sofern der Artikel in unserer Filiale nicht vorhanden ist, können Sie diesen direkt in der Filiale innerhalb von 2 Tagen ab o.g. Werbebeginn bestellen und zwar ohne Kaufzwang oder Sie wenden sich bezüglich kurzfristiger Lieferbarkeit an www.norma-online.de/aktionsartikel. Es ist nicht ausgeschlossen, dass Sie einzelne Artikel zu Beginn der Werbeaktion unerwartet und ausnahmsweise in einer Filiale nicht vorfinden. Wir helfen Ihnen gerne weiter. Schuhe und Textilien teilweise nicht in allen Größen erhältlich. Alle Preise in Euro. Bei Druckfehlern keine Haftung. ** Letzter gezeigter Preis aus KW 3/23

NEU DIE NEUE NORMA®-APP IST DA!
 FILIALANGEBOTE, ONLINE-PROSPEKTE, NORMA24-ONLINESHOP
 DIE GANZE NORMA-WELT IN EINER APP!
www.norma-online.de

Den Energiefressern auf der Spur

Hedemünden ist jetzt Klimaschule – weitere Schulen machen mit

Hedemünden – Der Auftakt ist gemacht: Unter dem Motto „Klima macht Schule – Klima retten, Schule checken“ ist in der Turnhalle der Grundschule Hedemünden der Startschuss gefallen für ein auf vier Jahre angelegtes Projekt: Die Schülerinnen und Schüler werden gemeinsam mit den Lehrkräften und Hausmeister Michael Keul den Energiefressern in der Schule auf die Spur kommen, ein klimagerechtes Verhalten erlernen, im Unterricht viel über Klimaschutz erfahren – und idealerweise diesen Erkenntnisgewinn mit nach Hause in die Familien nehmen.

Zum Start kamen nicht nur 100 Schülerinnen und Schüler aller Klassen sowie die Lehrerinnen in die Turnhalle, sondern auch Mündens Bürgermeister Tobias Dannenberg – der im Chor mit „Guten Morgen, Tob!“ von den Kindern begrüßt wurde – Hedemündens Ortsbürgermeister Kurt Koppetsch sowie seine Ortsratskollegin Hannelore Bethke, außerdem Steffani Wirth sowie Projektleiterin Isabella Galda von der Energieagentur Region Göttingen, die gemeinsam mit der Stadt Hann. Münden das Projekt an der Schule trägt.

Mit Fragen wie „Was bedeutet Klimaschutz und was tut ihr dafür?“ oder „Wer nutzt eine Trinkflasche?“ forderte Schulleiterin Simone Schulenberg zunächst die Kinder, ehe sie deutlich machte, dass jeder Einzelne



Jetzt geht's los: Mit dem Auftakt in der Turnhalle starteten die 100 Kinder der Grundschule ins Projekt „Klima macht Schule“.

FOTOS: CHRISTIAN MÜHLHAUSEN

etwas dafür tun könne – und aus ganz vielen kleinen Bausteinen etwas Großes werden könne.

Dannenberg zeigte sich in seiner Ansprache erfreut darüber, dass man mit dem Projekt, die Möglichkeit habe, die Kinder schon im Grundschulalter für das Thema zu sensibilisieren. Er dankte dem Lehrerkollegium der Grundschule dafür, diese Inhalte mit in den Lehrplan aufzunehmen und der Energieagentur Region Göttingen für die Organisation und Betreuung des Projektes.

„Über die Thematisierung im Unterricht hinaus sollen künftig auch außerschulische Projekte initiiert werden. Den Kindern sollen dabei wichtige Impulse und Ansätze vermittelt werden, welche diese in ihren Alltag ein-

bringen und bei ihrem zukünftigen Handeln nutzen können“, sagte Dannenberg. Er wünsche sich eine Fortschreibung über die vier Jahre Projektlaufzeit hinaus und würde sich freuen, möglichst alle Grundschulen „für dieses tolle Projekt“ gewinnen zu können.

Die Stadtverwaltung werde ihr Möglichstes tun, um sich für das Projekt einzusetzen und mit Rat und Tat zu unterstützen. „Jeder kleine Beitrag zählt“, machte auch Hedemündens Ortsbürgermeister Kurt Koppetsch deutlich. Er sagte den Kindern voraus, dass sie viel lernen würden, als „Energiedetektive“ spannende Aufgaben zu meistern hätten und diese Impulse dann mit nach Hause nehmen würden.

phl



Muss die Heizung auf 4 stehen oder genügt auch auf 2? Hausmeister Michael Keu und Lehrerin Kerstin Kaden spüren mit Jonas, Julian und Margareta Energiefresser auf.

HINTERGRUND

Klima macht Schule im Landkreis Göttingen

Eine Reihe von Grundschulen aus dem Landkreis Göttingen machen bei dem Projekt bereits mit, wie Steffani Wirth von der Energieagentur Region Göttingen berichtete – aus unserer Region etwa die Grundschulen in Dransfeld, Scheden und Adelebsen. Hedemünden sei die erste im Bereich der Stadt Hann. Münden, es folgen Gimte im Januar und Hemeln im Februar.

Schwerpunktmäßig werden die vierten Klassen in das Projekt eingebunden sein. Die Schüler werden Themen rund um den Klimaschutz behandeln, darüber hinaus gibt es eine Reihe von Aktionstagen wie „Energie schlau nutzen“, „Klimawandel global und lokal“ oder „Ernährung regional und fair“.

Über die Aktionstage hinaus werden an den Schulen „Energieteam“ mit dem Hausmeister gebildet. Als Energiedetektive sind die Schüler auf der Suche nach unnötigen Energiefressern und entwickeln eigene Ideen, wie in der Schule Energie eingespart werden kann.

Die Energieteam machen in der Schule Rundgänge, um herauszufinden, wo in der Schule ihnen überall Energie begegnet. Es gibt die Teams Heizung, Türen und Fenster, Lüften, Licht, Wasser und Müll.

phl

Jetzt um die Vorsorge kümmern!

Anzeige

Auf Unfall, Krankheit oder Tod vorbereitet – mit dem praktischen Ordner Ihrer Heimatzeitung.

Es kann schnell gehen: Ein unachtsamer Moment und das Leben ist nicht mehr, wie es war. Ein Unfall, eine schwere Krankheit, ja selbst das fortschreitende Alter verändert alles. Ob Krankenhausaufenthalt, Pflegefall oder Tod – Angehörige müssen nicht nur mit der Situation und ihren Gefühlen klarkommen. Sie stehen auch vor einer Vielzahl an Fragen: Welche Bankkonten und Versicherungen gibt es? Wurde eine Vorsorgevollmacht erteilt? Existieren Patientenverfügung oder Testament?

Wer sich frühzeitig Gedanken über seine Wünsche macht und die wichtigsten Informationen entsprechend vorbereitet, erspart sich und seinen Liebsten im Fall der Fälle eine Menge Zeit, Stress und Nerven. Doch wo anfangen? Und was gilt es zu beachten? Hier hilft der praktische Vorsorgeordner unserer Zeitung weiter. Übersichtlich zusammengefasst und verständlich erklärt finden Sie darin die wichtigsten Kategorien.

In jedem Kapitel können wichtige Fakten notiert und Dokumente aufbewahrt werden. Vordrucke, Erläuterungen und Tipps helfen bei Unklarheiten oder Unsicherheit weiter. So ist am Ende alles Notwendige strukturiert auf A4-Blättern zusammengefasst und kann gesammelt im Ringordner aufbe-



Sie möchten vorsorgen? Dann bekommen Sie hier Ihr persönliches Exemplar:

Vor Ort: in allen HNA-Geschäftsstellen
Per Telefon: 0561 203 2030
Online: shop.hna.de
Der Preis: 19,99 Euro für HNA-Abonnenten (Normalpreis: 24,99 €)

wahrt werden. Zudem bietet der Ratgeber Ihnen Entscheidungshilfen, rechtliche Informationen und Unterstützung sowie Adressen, bei denen Sie – oder Ihre Angehörigen – Hilfe finden.

Ein kleiner Einblick in die Kapitel des Vorsorgeordners:

1. Persönliches

Hier tragen Sie persönliche Daten zu Ihrer Person ein. Wie sieht Ihre Wohnsituation aus? Welche Verträge, Mitgliedschaften und Abonnements sind aktuell? Welche Onlineac-

counts nutzen Sie? Auch Versicherungen und Wissenswertes zur Rente finden Sie hier.

2. Finanzen

Welche Konten haben Sie bei welcher Bank? Welche Zu- und Abgänge werden verbucht? Bestehen weitere Anlagen wie Immobilien, Bausparverträge oder Fonds? Hinterlegen Sie auf den Seiten auch Angaben zur Kontovollmacht für andere Personen.

3. Vollmachten

Dieser Punkt bezieht sich auf die Vorsorgevollmacht und die Betreuungsverfügung. Sie fin-

den ausführliche Erklärungen, die Sie beim Ausfüllen der Seiten unterstützen.

4. Krankenhauseinweisung

In diesem Kapitel können Sie eine persönliche Checkliste hinterlassen, an der sich Ihre Angehörigen orientieren können, falls Sie in ein Krankenhaus eingeliefert werden müssen. Außerdem finden Sie hier Informationen und Vordrucke zur Patientenverfügung sowie einen Organspendeaussweis.

5. Testament

Die nächste Kategorie dient der Zusammenstellung sämtlicher Informationen zur Erbfolge. Außerdem finden Sie und Ihre Nachkommen Wissenswerte und wichtige Hinweise zur Erbschaftsteuer.

6. Todesfall

Nutzen Sie diesen Raum für persönliche Notizen, Adressen und nützliche Hinweise.

Der Vorsorge-Ordner ist erhältlich in allen HNA-Geschäftsstellen sowie unter shop.hna.de für 19,99 € bzw. 24,99 € ohne Abonnement (weitere Informationen entnehmen Sie der Infobox unten). Doch der Wert für Ihre Liebsten ist im Ernstfall unbezahlbar. Mit dem praktischen Inhaltsverzeichnis bewahrt man Ordnung und hat alle essenziellen Unterlagen auf einen Blick griffbereit.

Auch ist Platz für persönliche Notizen und Hinweise. Schließlich ist es wichtig, dass der persönliche Wille auch in schwierigen Zeiten gewahrt wird – und das erfordert vor allem eines: Wissen.

Viele Menschen haben Angst, später mal ein Pflegefall zu werden – durch einen Unfall, eine schwere Krankheit oder einfach durch das fortschreitende Alter. Mit dem praktischen Vorsorgeordner kann

man gelassener in die Zukunft blicken, schwierige Themen einfach vermitteln und sich für einen Ernstfall wappnen. Weil sich mit der Zeit auch Lebensumstände und Bedürfnisse ändern, erlaubt es der Ringordner jederzeit, die Sammlung zu erweitern oder einzelne Dokumente wieder zu entfernen. So bleibt er stets aktuell.

Sich mit Themen wie dem Ernstfall auseinandersetzen, ist natürlich nicht immer leicht. Allerdings betrifft Vorsorge jedes Alter. Es hilft, sich frühzeitig damit auseinanderzusetzen – und so die Liebsten in schwierigen Zeiten zu entlasten. Warten Sie damit nicht, bis es zu spät ist!



Dank des Inhaltsverzeichnisses behält man den Überblick, welche Dokumente wo zu finden sind.



Neben zahlreichen Erklärungen sind auch Dokumente wie ein Organspendeaussweis im Vorsorgeordner enthalten.



Um den eigenen Willen festzuhalten, gibt es Checklisten – zum Beispiel für den Todesfall.

WINTERBAUHÜTTE Mehr Teilnehmer machen sich bei Sanierungsarbeiten stark

Voller Einsatz auf der Burg



Beim Erneuern des Fußbodens der „Ehrenamtsstube“ kamen Gabriel Krapf (von links), Miriam Kinkel und Malte Schaubbruch mächtig ins Schwitzen.

FOTOS: PER SCHRÖTER

Witzenhausen – Alles andere als geruhsam verlebten die Teilnehmer der traditionellen Winterbauhütte auf Burg Ludwigstein den Start ins neue Jahr. Rund 100 Mitglieder verschiedener Jugendbünde (und damit deutlich mehr als bei der ersten „Nach-Corona-Bauhütte“ im Vorjahr) waren aus ganz Deutschland angereist, um vier Tage lang ehrenamtlich große Bereiche der Burg zu renovieren und zu verschönern.

Wo man in dem verwinkelten Gebäude und auf dem weitläufigen Gelände auch hinsah, es wurde gehämmert, gesägt und gesäubert. Unter Anleitung von erfahrenen Handwerksmeistern wurden Fenster und Türen aufgearbeitet, Wände gestrichen, Obstbäume beschnitten oder anderweitig Hand angelegt.

Eine der größten Baustellen war die „Ehrenamtsstube“ (ehemals VJL-Zimmer), wo der komplette Boden erneuert werden musste. „Eigentlich sollte nur der Boden-



Voller Einsatz: Sven Bruder (von rechts), Uwe Henke, Leo Mager und Lutz Mager beim Beschneiden des burgeigenen Obstbaumbestandes.



Filigrane Arbeit: Auch der „Meißner-Flur“ bekam einen schönen neuen Anstrich.

„Speziell bei den aufwendigen Arbeiten in der Ehrenamtsstube kam uns in diesem Jahr zugute, dass wir gleich von vier Wandergesellen aus dem Zimmereihandwerk Unterstützung bekamen.“

Dirk Ossmers

belag ausgetauscht werden, doch dabei wurde festgestellt, dass Teile der darunterliegenden tragenden Balken verrotten waren und so wurde es dann doch deutlich mehr Arbeit als erwartet“, sagte Dirk Ossmers. Der 49-jährige Witzenhäuser ist Bauingenieur und als Mitglied des Bauhüttenkreises auch Mitorganisator der ehrenamtlichen Renovierungsaktion.

„Speziell bei den aufwendigen Arbeiten in der Ehrenamtsstube kam uns in diesem Jahr zugute, dass wir gleich von vier Wandergesellen aus dem Zimmereihandwerk Un-

terstützung bekamen“, betonte Ossmers.

Aber auch sonst ist der 2008 gegründete Bauhüttenkreis, der den Burgbetrieb bei sämtlichen baulichen Angelegenheiten ehrenamtlich unterstützt, gut aufgestellt. Ihm gehören rund 20 Handwerksmeister der unterschiedlichsten Gewerke, Architekten und Ingenieure aus ganz Deutschland an, die der Burg allesamt eng verbunden sind.

Gemeinsam mit der Burgbetriebsleitung legen diese im Vorfeld von Aktionen wie der Winterbauhütte fest, was

zu tun ist und unterstützen die vielen freiwilligen Helfer dann während der Bauhütte bei den Arbeiten.

Dass auch die Begegnung mit Gleichgesinnten während der vier anstrengenden Tage eine wichtige Rolle spielt, versteht sich beinahe von selbst. „Hier werden Freundschaften geschlossen und in den folgenden Jahren auch gepflegt“, sagte Dirk Ossmers. Vor allem die Abende, bei denen das gemeinsame Singen und Musizieren im Mittelpunkt stehe, seien „sehr gesellig“.

„Ich freue mich sehr, dass

sich in diesem Jahr so viele junge Menschen und sogar Kinder bei der Winterbauhütte engagiert haben“, betonte Roland Elsas, seit einem Jahr Burgbetriebsleiter und gleichzeitig Vorstandsmitglied der Stiftung Jugendburg Ludwigstein.

Noch mehr freue ihn jedoch die Tatsache, dass viele Teilnehmer diesen Ort als „ihre Burg“ bezeichnen und sich somit ganz klar mit ihr identifizieren würden. „Die gesamte Anlage könnte ohne ehrenamtliches Engagement und Einsätze wie diese gar nicht existieren“, betonte El-

sas schon bei seinem Amtsantritt.

Allein aus wirtschaftlicher Sicht seien Aktionen wie die Winterbauhütte unbezahlbar. „Gäbe es sie nicht, könnten nur die notwendigsten Arbeiten erledigt werden“, so der Burgbetriebsleiter, dessen besonderer Dank auch diesmal dem Bauhüttenkreis galt.

Durch ihn habe man bei technischen Fragen immer Fachleute an der Hand, die bei anstehenden Sanierungs- oder Umbaumaßnahmen als erstes um Rat gefragt werden könnten. per

Bach und Chopin erklingen im Welfenschloss

Kulturring lädt zum Klavierabend mit der Pianistin Elisaveta Blumina ein – Vorverkauf läuft

Hann. Münden – Der Mündener Kulturring lädt für Samstag, 13. Januar, ab 19 Uhr in den Rittersaal des Welfenschlosses zu einem Klavierabend „Klavierwerke vom Feinsten“ ein, teilt Brunhilde Ulbricht vom Kulturring mit. Elisaveta Blumina spielt und erzählt.

„Die künstlerische Leiterin des Hamburger Kammermu-

sikfestes gilt nicht erst seit der Verleihung des Echo-Preises als herausragende Vertreterin einer ganzen Pianistengeneration. In der Musikwelt wird die höchst ungewöhnliche Künstlerin auch als begnadete Vermittlerin geschätzt. 2022 leitete sie in Chemnitz als Dirigentin ein Projekt mit der Robert-Schumann-Philharmonie.

Elisaveta Blumina ist gern gesehener Gast in berühmten Konzerthäusern, wie unter anderem in der Carnegie Hall New York, der Elbphilharmonie, der Berliner Philharmonie sowie bei Festivals wie Verbier oder dem Schleswig-Holstein Festival. Sie spielt regelmäßig mit vielen bekannten Orchestern, darunter die Dresdner Philharmoniker,

das Philharmonische Staatsorchester Hamburg, Aalborg Symphony Orchestra“, so heißt es in der Pressemitteilung.

In ihrem Programm präsentiert sie unter anderem Werke von Johann Sebastian Bach, Frederik Chopin sowie Klavierstücke des 20. und 21. Jahrhunderts von Grigori Frid, Walentyn Silvestrov

und Yuri Povoltsky.

Eintrittspreise: 20 Euro, ermäßigt 17 Euro. An der Abendkasse erhöhen sich die Preise jeweils um 2 Euro. sta

Service: Eintrittskarten im Vorverkauf gibt es in Hann. Münden in der HNA-Geschäftsstelle, Kirchstraße 3 (zzgl. 1,50 Euro Gebühr) und in der Buchhandlung Winne-muth, Burgstraße/Ecke Rosenstraße sowie über reservix.de



Pianistin Elisaveta Blumina spielt im Mündener Welfenschloss. FOTO: GUNTER GLÜCKLICH

Pflegefamilien gesucht

Landkreis bietet ab 10. Januar Online-Veranstaltung für Interessierte an

Landkreis Göttingen – Der Bedarf an Bereitschaftspflegefamilien, die Kinder und Jugendliche im Alter zwischen vier und 18 Jahren in Notsituationen aufnehmen, ist weiterhin groß, teilte der Landkreis Göttingen mit.

Dazu werden Personen gesucht, die Freude am Zusammenleben mit Kindern haben, sich in die besondere Situation eines Pflegekindes einfühlend und selbst in einer stabilen familiären Beziehung leben. Die wesentlichen Aufgaben liegen in der Versorgung, Betreuung und Stabilisierung einer problem-spezifischen Versorgung und Erziehung. Die Pflegefamilie soll mithelfen, eine Perspektive zu entwickeln. Die Unterbringung in der Pflegefamilie

ist grundsätzlich zeitlich befristet. Interessierte können sich über die Voraussetzungen an den Infoabenden immer am zweiten Mittwoch des Quartals um 19 Uhr unverbindlich informieren. Der Pflegekinderdienst informiert erstmals am Mittwoch, 10. Januar, via Zoom unverbindlich über Pflegefamilien und Pflegekinder, um mehr Menschen anzusprechen und ihnen die Scheu vor einer Bewerbung als Pflegeperson zu nehmen, heißt es vom Landkreis. Weitere Termine sind am 10. April, 10. Juli und 9. Oktober; Zugang: Plattform Zoom; Meeting-ID: 684 1856 0106; Kenncode: 859149 kir

Weitere Infos unter 05 51/ 5 25 29 24 oder an schreiber.v@landkreisgoettingen.de.

Staufenberg sucht den Sportler des Jahres

Gemeinde will Ehrung abhalten – Vorschläge bis 15. März einreichen

Staufenberg – Die Gemeinde Staufenberg will in diesem Jahr wieder eine Sportler-ehrung abhalten. Das teilt die Gemeindeverwaltung mit. Terminiert sie die Veranstaltung auf den 26. Mai. Dabei wurde ein „feierlicher Rahmen“ angekündigt.

Allerdings, so heißt es, findet diese nur bei einer positiven Resonanz statt. Ausgezeichnet werden sollen die „herausragenden Aktiven des Sports“.

Nun werde die Unterstützung von Vereinen, Sportlern und Sportbegeisterten gebraucht. „Bitte melden Sie deshalb diejenigen, die aus Ihrer Sicht gute bis sehr gute Leistungen in jeder denkbaren Sportart im Zeitraum vom 1. Januar 2023 bis 31. Dezember 2023 vollbracht haben, aber auch diejenigen, die schon seit Jahren den Sportbetrieb aufrechterhalten und für ein breit gefächertes Angebot sorgen“, heißt es.

Laut den geltenden Regelungen können Sportler vorgeschlagen werden, die ihren Wohnsitz in der Gemeinde haben und sich für einen

Staufenberger Verein engagieren, der Mitglied im Kreis-sportbund ist. Zudem Staufenberger in ortsfremden Vereinen. Auch Ortsfremde können vorgeschlagen werden, wenn sie für einen Staufenberger Verein gestartet sind. Für die Wahl der Sportler und Mannschaft des Jahres können vorgeschlagen werden: international erfolgreiche Sportler, Deutsche Meister, Landesmeister, Bezirks-, Kreis- und Kreisjahrgangmeister und deren Vize-meister. Zudem Pokalsieger. Geehrt werden können auch Sportler „mit weit über dem Durchschnitt liegenden und über einen längeren Zeitraum erbrachten sportlich hervorragenden Leistung“. „Wünschenswert wären viele Vorschläge aus allen Vereinen und Clubs, sowie Sportlern“, heißt es vonseiten der Verwaltung. Vorschläge können bis zum 15. März eingereicht werden. jed

Infos: Vorschläge schriftlich an: Gemeindeverwaltung Staufenberg, Hannoversche Straße 21, Staufenberg oder per Mail an rat-haus@staufenberg-nds.de. Infos gibt es auf staufenberg-nds.de

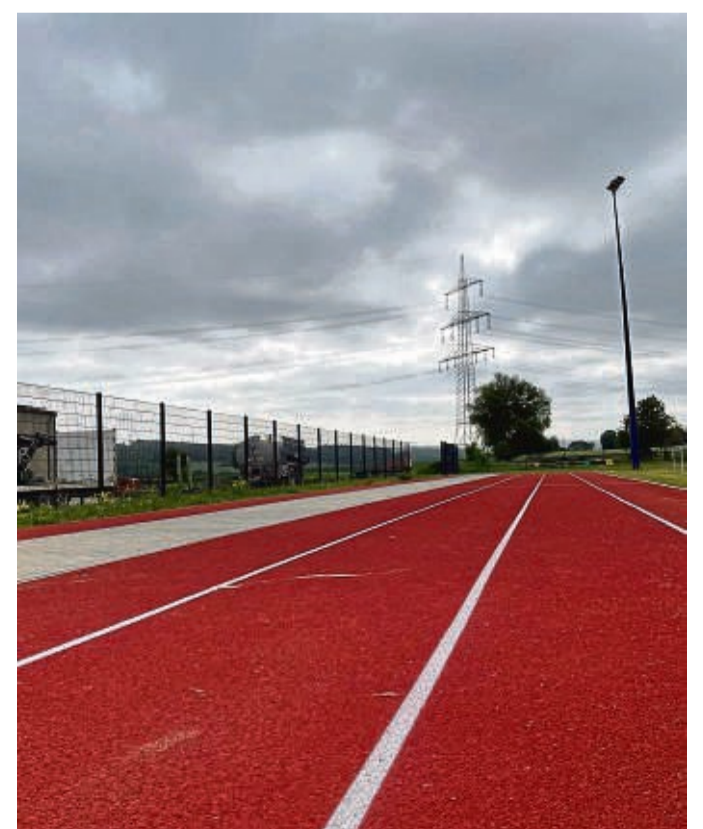

Gute Trainingsmöglichkeiten für Sportler: die Tartanbahn auf dem Sportplatz von Landwehrragen. FOTO: ARCHIV/JENS DÖLL

Angebote gültig vom 15.01. – 20.01.2024

Jede Woche erfrischende Angebote!

logo GETRÄNKE • FACHMARKT

NEU

Alle Angebote auch für die im QR-Code angegebenen

Getränke Quelle ... Bist du, mehr drin.

Adressen gültig.

ANGEBOT **VELTINS Pilsener**
Kasten = 20 x 0,5 l, zzgl. 3,10 € Pfand, 11 = 1,20 €
11,99

<p>Beck's Bier diverse Sorten, Kasten = 20 x 0,5 l, zzgl. 3,10 € Pfand, 11 = 1,40 €</p> <p>-30% 13,99</p>	<p>Jever Bier diverse Sorten, Kasten = 20 x 0,5 l, zzgl. 3,10 € Pfand, 11 = 1,40 €</p> <p>ANGEBOT 13,99</p>	<p>Mönchshof Bier diverse Sorten, Kasten = 20 x 0,5 l, zzgl. 4,50 € Pfand, 11 = 1,40 €</p> <p>ANGEBOT 13,99</p>	<p>Maxl Helles Kasten = 20 x 0,33 l, zzgl. 3,10 € Pfand, 11 = 2,27 €</p> <p>ANGEBOT 14,99</p> <p>Die Kleine! 13,99 11 = 2,12 €</p>
<p>Rother Bräu Öko Bier* diverse Sorten, Kasten = 20 x 0,5 l, zzgl. 3,10 € Pfand, 11 = 1,50 €</p> <p>ANGEBOT 14,99</p>	<p>Hofbräuhaus Hell, Hofbräu Original Kasten = 20 x 0,5 l, zzgl. 3,10 € Pfand, 11 = 1,60 €</p> <p>ANGEBOT 15,99</p> <p>14,99 11 = 1,50 €</p>	<p>Kapuziner Weißbier diverse Sorten, außer Kellerweizen, Kasten = 20 x 0,5 l, zzgl. 4,50 € Pfand, 11 = 1,40 €</p> <p>45,99 13,99</p>	
<p>Corona Extra, Cero 0,0%, Pack = 6 x 0,355 l, zzgl. 0,48 € Pfand, 11 = 3,28 €</p> <p>ANGEBOT 6,99</p>	<p>Theresien Quelle Mineralwasser diverse Sorten, Kasten = 12 x 0,75 l, zzgl. 3,30 € Pfand, 11 = 0,67 €</p> <p>ANGEBOT 5,99</p>	<p>Bad Brambacher Garten-Limonade diverse Sorten, Kasten = 12 x 0,7 l, zzgl. 3,30 € Pfand, 11 = 1,01 €</p> <p>9,99 8,49</p>	<p>Possmann Äpfelwein, Apfelsaft* diverse Sorten, Kasten = 6 x 1 l, zzgl. 2,40 € Pfand, 11 = 1,42 €</p> <p>ANGEBOT 8,49</p>
<p>Bad Brückenaauer Mineralwasser diverse Sorten, Kasten = 12 x 1 l, zzgl. 3,30 € Pfand, 11 = 0,50 €</p> <p>ANGEBOT 5,99</p>	<p>TWENTYFOUR 7 Energy koffeinhaltig, 0,25 l -Dose, zzgl. 0,25 € Pfand, 11 = 2,36 €</p> <p>ANGEBOT 0,59</p>	<p>Active O² diverse Sorten, 0,75 l -Flasche, zzgl. 0,25 € Pfand, 11 = 1,32 €</p> <p>-23% 0,99</p>	
<p>Havana Club & Cola koffeinhaltig, 0,33 l -Dose, zzgl. 0,25 € Pfand, 11 = 6,03 €</p> <p>-33% 1,99</p>	<p>Dornfelder Rotwein trocken, halbtrocken, 0,75 l -Flasche, 11 = 3,99 €</p> <p>-30% 2,99</p>	<p>Asti Cinzano Spumante, 0,75 l -Flasche, 11 = 7,32 €</p> <p>6,49 5,49</p>	<p>Absolut Vodka Vodka, 0,7 l -Flasche, 11 = 15,70 €</p> <p>ANGEBOT 10,99</p>
<p>pepsi Kombikiste teilweise koffeinhaltig, Kasten = 12 x 1 l, zzgl. 3,30 € Pfand, 11 = 0,75 €</p> <p>-25% 8,99</p>	<p>Lillet Blanc, Rosé 0,75 l -Flasche, 11 = 15,99 €</p> <p>ANGEBOT 11,99</p>	<p>top frisch Apfel-Schorle Kasten = 12 x 0,75 l, zzgl. 3,30 € Pfand, 11 = 0,72 €</p> <p>ANGEBOT 6,49</p>	<p>Die neue logo Getränke App Jetzt downloaden, sparen & gewinnen!</p> <p>Beim Einkauf mit der App Punkte sammeln, in Lose tauschen & mit Glück gewinnen!</p> <p>NEU</p> <p>1x iPhone 15 1x Veuve Clicquot SMEG Kühlschrank</p>

*Nicht in allen Filialen verfügbar. Lieblingsmarkt in der logo App wählen und Aktionsteilnahme der Filiale einsehen. Für Druckfehler keine Haftung!
** Nur in Verbindung mit einem Coupon der logo Getränke App. Alle Bedingungen dazu finden Sie in unserer logo Getränke App.

Stellenangebote

...IMMER
WAS BESONDERES

becker

Zur Verstärkung unseres Teams suchen wir ab sofort:

in Voll- und Teilzeit
für unsere Filialen in **Witzenhausen, Gudensberg und Kassel**

Mitarbeiter im Verkauf

- Teamleiter (w/m/d)
- Verkäufer Möbel- & Gartenmarkt (w/m/d)
- Verkäufer & Kassierer (w/m/d) (gerne auch Quereinsteiger)

Wir freuen uns auf Ihre schriftliche Bewerbung, gerne auch per E-Mail

RB-Rolf Becker GmbH
Industriestraße 1
37217 Witzenhausen/Kleinalmerode
centrale@rb-becker.de



Bei Bewerbungen per Post senden Sie Ihre Bewerbungsunterlagen immer in Kopie und nicht in Mappen mit Originalen. Es erfolgt keine Rücksendung.

„Humor wird bei uns auch gepflegt.“



Wir suchen eine/n **Pflegefachfrau/ Pflegefachmann** (m/w/d) - Tag- und Nachtdienst - Vollzeit, Teilzeit, GfB

Senioren- und Therapiezentrum Helsa
Fröbelstraße 6, 34298 Helsa
(05605) 808 - 180
Frau Katharina Braun
pdl2@haus-helsa.de
www.haus-helsa.de

Lossetal
Ambulanter Intensivpflegedienst



KEINE TOUREN
Unser Team freut sich über Verstärkung **Pflegehelfer (m/w/d)**

Voll- oder Teilzeit, GfB - Tag und Nachtdienst
bis zu **2.600 € Brutto**
zzgl. Weihnachtsgeld & steuerfreie Zulagen & 30 Arbeitstage Urlaub

Wir freuen uns auf Deine Unterstützung!
Fröbelstraße 1, 34298 Helsa
(05605) 929 79 50
pdl@ai-lossetal.de
www.ai-lossetal.de

Bekanntschäften

Brigitte, 72 J., sorgfältige Hausfrau, mit etwas vollbus. Figur, aufrichtig, freundlich u. verträglich. Habe so manchen Schicksalsschlag wegstecken müssen u. nach so vielen Ehejahren stehe ich als Witwe nun ganz alleine da. Würde gerne ein Zuhause in Ihrem Herzen finden u. für Sie da sein. PV Tel. **0176-34498648**

Stefanie, 60 J., zierlich, mit schönen lg. Haaren, flink u. fleißig, super Hausfrau u. Köchin. Suche den Mann, der sich auch ein intaktes Familienleben wünscht. Mit mir hättest Du es wirklich gut, ruf doch einfach mal üb. PV an. Tel. **0152-24910120**

Verkauf

Größer - noch günstiger - schöner!

...hin zu... **Kimm!**

NEUE:
Wäschetrockner ab € 129,-
Waschmaschinen ab € 199,-
Geschirrspüler ab € 199,-
Einbauherd mit Cr.-Feld € 299,-

Philippstraße 23
Viele Geräte mit kleinen Lackfehlern!
NORBERT KIMM
34127 Kassel - Telefon 8 70 03 96
www.hinzu-kimm.de

Waschmaschinen, Herde, Trockner, Gefrierkombis usw., Neugeräte als B-Ware oder GEBRAUCHTE
Fa. TM-Store, Zur Tintenmühle 3,
34466 Wolfhagen-Ippinghausen, 05692 9939472
Mo.-Fr.: 10-18 Uhr, Sa.: 9-14 Uhr, www.tm-store.de

1A Buche ab 92,50 € ☎ 0152-28000388
www.brennholzhandel-vey.de

Landwirtschaft & Forsten

Brennholz Buche + Eiche 69 € SRM
30 cm ofenf. Abschnitt vom Sägewerk,
10 - SRM, inkl. Lief., Tel. 0176 62681914

TEAM 4
Umzüge zum Festpreis, Haushaltsauflösungen, Seniorenzüge
☎ **05 61-89 99 90**

Ankauf

NEU - ABHOLSERVICE!

WIR HOLEN IHRE GERÄTE BEI IHREN ZUHAUSE AB.
money point

Friedrichsplatz 6 - ☎ 0561-9701105
www.moneypoint-kassel.de

Ankauf Flohmarktartikel, Haushaltswaren, Werkzeuge u. v. m., auch größere Mengen
Telefon 0173 2650986

Immobilienverkauf

Das besondere Nach-Weihnachtsgeschenk
Fleischerei zu verkaufen im Altkreis Kassel, mit eigener Schlachtung und EU-Zulassung, kein Investitionsstau. Kontaktaufnahme per E-Mail: m.heilbrock@gmail.com

Auto-Verkäufe

Kaufe Wohnmobile + Wohnwagen
Tel. 03 94 4 - 36 16 0 - www.wm-aw.de. Fa.

Auto-Ankäufe

Wir kaufen Ihr Wohnmobil & Wohnwagen!
0800-186 00 00 (kostenlos)
www.ankaufwohnmobil.de

Keine Kohle?



„Im Studium ist das Geld häufig knapp. Mit meinem Nebenjob als **HEIMAT-NACHRICHTEN-Zusteller** finanziere ich meinen Semesterbeitrag!“

Durch einen Nebenjob als Zeitungszusteller verdienen Sie Ihr Geld an der frischen Luft.

Gesucht werden **Zusteller/innen** vor Ort (wohnhaltig in der direkten Umgebung des Verteilgebiets). Sie sind dafür verantwortlich, die **HEIMAT-NACHRICHTEN samstags** zuverlässig an die Haushalte zu verteilen.

- **Bad Sooden-Allendorf**
Allendorf
Kleinvach
Sooden
Weiden
- **Bühren**
- **Großalmerode**
Epteroode
Rommerode
Stadt
Trubenhausen
- **Hann. Münden**
Kattenbühl
- **Hess. Lichtenau**
Fürstnhagen
Hirschhagen
Stadt
- **Neu-Eichenberg**
Hermannrode
- **Scheden**
Dankelshausen
- **Staufenberg**
Dahlheim
Spiekershausen
Ushlag
- **Witzenhausen**
Hundelshausen
Kleinalmerode
Stadt
Unterrieden

Bewerben Sie sich jetzt:

☎ Tel. 0561 203-1506
☎ WhatsApp: 0151 61666277
🌐 www.hna-zusteller.de



HNA | ZUSTELLER

Springerzusteller (m/w/d)

Werden Sie Teil unseres Teams!



Sie unterstützen aktiv die **frühmorgendliche Zeitungszustellung** in wechselnden Einsatzgebieten von Montag bis Samstag in Ihrer Region.

Sie sind flexibel, mobil und im Besitz eines gültigen Führerscheins.

Die Tätigkeit erstreckt sich **von Montag bis Samstag**. Es handelt sich hierbei um eine sozialversicherungspflichtige Beschäftigung.

Wenn wir Ihr Interesse geweckt haben, informieren Sie sich telefonisch oder per Mail.

Jetzt informieren und bewerben!



HNA Vertrieb | Karina Iffland
Tel. 0561 203-1506
WhatsApp 0151 61666277
vertriebsservice@hna.de | www.hna-zusteller.de

Besonders preiswert!
Kleine Anzeigen mit großem Echo!

Private Kleinanzeigen sind für viele unserer Leser die Lieblingslektüre.

Nutzen Sie dieses Interesse, wenn Sie etwas kaufen oder verkaufen wollen, wenn Sie eine Stelle oder eine Wohnung suchen oder auch, wenn der dritte Mann zum Skat fehlt.

EIN KIND KANN SICH NICHT SELBST HELFEN.

Schenken Sie ihm eine Familie.
Werden Sie SOS-Pate!



Seit über 60 Jahren geben die SOS-Kinderdörfer weltweit Kindern in Not eine Familie und ein liebevolles Zuhause. Als SOS-Pate unterstützen Sie Ihr Patenkind, ein SOS-Kinderdorf oder eine Familie in Not.

sos-kinderdoerfer.de

SOS KINDERDÖRFER WELTWEIT



Regional, persönlich, kompetent

localjob.de
Das regionale Jobportal

www.localjob.de





ANKAUF AKTION BARES FÜR ALTES



Bernstein aller Art



Antik & Kunsthandel Gimte

Die Experten sind für Sie da
6 Tage Aktion



Wir kaufen auch hochwertige Markentaschen an

Montag 15 Januar 2024	Dienstag 16 Januar 2024	Mittwoch 17 Januar 2024	Donnerstag 18 Januar 2024	Freitag 19 Januar 2024	Samstag 20 Januar 2024
---------------------------------------	---	---	---	--	--

Geschäftszeiten:
Mo. - Fr. 10.00 - 17.00 Uhr & Sa. 10.00 - 16.00 Uhr
Gold ist aktuell hoch im Kurs!
Profitieren Sie von unserer Expertise!
Wir begutachten Ihre alte Schmuckstücke unverbindlich und kostenlos!



Silberbesteck



Porzellan

Machen Sie Ihren Pelz zu Bargeld!
Letzte Chance zum Saisonschluss!
Ankauf von Pelzen aller Art!
Wir zahlen bis zu 8.500,- für Ihren Pelz!*

Ankauf von:

- Goldschmuck
 - Altgold
 - Zahngold
 - Silber
 - Silberbesteck
 - Münzen
 - Platin
 - Bernstein
 - Zinn
 - Uhren
 - Diamanten
 - Modeschmuck
- Antiquitäten:**
 - Möbel
 - Alte Gemälde
 - Porzellan
 - Nähmaschine
 - Teppiche
 - Tierpräparate
 - Geweihe
 - Lederjacken
 - Handtaschen
 - Pelze aller art
 - und vieles mehr

Wir sind auch mobil erreichbar:
Mobil: 0152 - 16892223



Goldschmuck



*in Verbindung mit Gold
Wir zahlen bis zu 8.500 € für Ihren Pelz*



Zinn aller Art



Goldmünzen

Ihre Vorteile:

- ✓ kostenlose Beratung
- ✓ kostenlose Wertschätzung
- ✓ transparente Abwicklung
- ✓ Bargeld sofort



Edeluhren aller Art



Zahngold

Wir zahlen zur Zeit bis zu **64,50** *
Euro pro Gramm
SOFORT BAR-GELD



Antikes aller Art



Goldbarren



Tafelsilber aller Art

Kostenlose Begutachtung und Bewertung Ihres Schmuckstücks (auch bei Ihnen zu Hause)



Machen Sie Ihren Pelz zu Bargeld!
Letzte Chance zum Saisonschluss!
Ankauf von Pelzen aller Art!
Wir zahlen bis zu 8.500,- für Ihren Pelz!*



HÖCHSTPREISAKTION
Die Nachfrage in OST-Europa ist derzeit sehr hoch.

Ozelot • Bisam • Persianer • Fuchspelze aller Art • Zobel • Nerze • Nutria • Trachten aller Art



ACHTUNG + ACHTUNG
Ankauf von Lederjacken und Ledermäntel aus Glatt- oder Wildleder, auch Lammfellmäntel, zum Höchstpreis von bis zu 4.500,- €
*in Verbindung mit Gold

Ankauf von Lederjacken & Ledermäntel aller Art
*in Verbindung mit Gold



Petersweg 1 - 34346 Hann.Münden - Tel.: 0551 - 250 200 90
E-mail: Antikhaus-gimte@gmx.de

Geme übernehen wir Ihre
Spritkosten bis
zu 30,- €
*bei Verkauf