

MATRATZENBERATUNG MIT RÜCKENMESSUNG

Jeder Mensch ist einzigartig – jeder Rücken auch!

Individuelle Matratzen abgestimmt auf Körperbau und Rückenform

Ihr Termin 05545 / 6312

Di.-Fr. 10-17 Uhr · Sa. 10-14 Uhr
Beratung mit Termin Di.-Fr. 17-19 Uhr

BETTEN KRAFT

A7 KS-GÖ / Abf. Hedemünden · Mündener Str. 9 · P vor der Tür

Auswahl auf über 1.500 m² · www.betten-kraft.de



HEIMAT NACHRICHTEN

HANN. MÜNDEN
WITZENHAUSEN

Die Obstannahme 2024 hat begonnen.

Annahme von Äpfeln & Birnen in Reinhardshagen.

Weitere Informationen finden Sie unter:
www.gerths-fruchtsaeft.de

Burgstr. 25 | 34359 Reinhardshagen
Tel. 05544-288 | info@gerths-fruchtsaeft.de



Bad Sooden-Allendorf
Kreis belohnt Umweltschutz.



Hann. Münden
Stille Zeugen der Vergangenheit.



Großalmerode
Waldschlößchen hat eine wieder Zukunft.



Voller Einsatz im Ehrenamt

Freiwilligentag: Viele helfende Hände in der Region

Werra-Meißner – Zwei Wochenenden lang heißt es wieder: Voller Einsatz beim Freiwilligentag in und für die Region. Am vergangenen Samstag haben bereits zahlreiche Menschen gestrichen, geschraubt, gefegt und geschnitten – so zum Beispiel in Hessisch Lichtenau.

Um den Alten Friedhof der Lossestadt auf Vordermann zu bringen, hatten sich am Samstagmorgen Michael Glade Roland Wittmann, Ralf Schaumlöffel, Willy Goebel, Sylke Goebel und Jessica Messerschmidt auf dem Areal an der Friedrichsbrücker Straße eingefunden. Mit Heckenschere, Rechen, Gabel, Spaten, Astschere und Schubkarre machten sich die Sechs ans Werk, brachten unzählige Meter Hecke wieder in Form, schnitten Bäume aus und reinigten antike Grabstätten sowie das Dach des Geräteschuppens.



Um den Alten Friedhof der Lossestadt auf Vordermann zu bringen, hatten sich am Samstagmorgen Michael Glade (von links), Roland Wittmann, Ralf Schaumlöffel, Willy Goebel, Sylke Goebel und Jessica Messerschmidt auf dem Areal an der Friedrichsbrücker Straße eingefunden. FOTO: LOTHAR ROSS

Freiwilligentag im Frau Holle-Park

Bürgermeister Dirk Oetzel dankte den Helfern mit einem Karton frischer Schoko-Waffeln. Auch am kommenden Samstag wollen die Lichtenauer anlässlich des zweiten Termins zum diesjährigen Freiwilligentag im Frau Holle-Park und im Familienzentrum Arche sowie mit dem Waffelbacken im Edeka-Markt aktiv werden.

Im Einsatz waren die Freiwilligen auch in der Partnerschaft der Lossestadt. Der Ortsbeirat und Städtepartnerschaftsverein Großalmerode hatten eingeladen, den Roystonplatz für die Feierlichkeiten zum 50. Jubiläum der

Städtepartnerschaft mit der englischen Partnerstadt Royston herzurichten. Das berichtet Bürgermeister Finn Thomsen. Dazu wurden auch fünf Hortensien gepflanzt, welche der Hortensienpark Erbsmühle gestiftet hat.

Besuch aus Royston Anfang Oktober

Der Besuch aus Royston findet von Donnerstag bis Sonntag, 3. bis 6. Oktober, statt. Am 5. Oktober ab 19.30 Uhr finden die Feierlichkeiten im Rathausaal statt. Die Veranstaltung ist kostenfrei, heißt es dazu in einer Ankündigung. red



Auch in Großalmerode waren viele beim Freiwilligentag mit dabei und haben unter anderem Hortensien gepflanzt. FOTO: SVENJA MOHR

Etat-Defizit mit 3,13 Mio. Euro so hoch wie nie

Großalmerode – Mit einem Defizit von 3,13 Millionen Euro ist den Stadtverordneten von Großalmerode der Haushalt für 2025 im Entwurf vorgelegt worden. Ein größeres Finanzloch hatte ein städtischer Etat noch nie, erklärte Bürgermeister Finn Thomsen bei der Einbringung am Donnerstag in Rommerode. Das sei auch mit verbliebenen 444 000 Euro in der Rücklage nicht zu stopfen.

Personal, Bauhof und Spielplätze

Er trug unter anderem um 400 000 Euro gestiegene Personalkosten, einen neuen Schlepper für den Bauhof für 200 000 Euro sowie die vorgesehene Erneuerung von vier Spielplätzen mit 320 000 Euro als einige der Gründe für die Differenz zwischen Erträgen und Aufwendungen im Ergebnishaushalt vor. Zudem rechnet Thomsen vorerst mit einer Erhöhung der Kreisumlage um drei Prozent.

Entsprechend rief er nicht nur die Mandatsträger, sondern alle Bürger auf, sich Gedanken zu machen, wo gespart werden könne. Rückmeldungen werden bis zum 20. Oktober erwartet. Am 7. November wird sich der Haupt- und Finanzausschuss mit dem Zahlenwerk befassen, am 14. November kommt es erneut ins Stadtparlament. sff

ECKSTEIN
aufback lassen

GUTSCHEIN

2 FÜR 1

SONNTAG – SAMSTAG
22.09. – 28.09.2024

Angebot gilt nach Gutscheinvorlage vor der Bestellung. Bei Bestellung von 2 Hauptgerichten ist das günstigste/gleichwertige geschenkt! Zu jedem Gericht muss mindestens ein Getränk bestellt werden. Nicht mit anderen Rabattaktionen kombinierbar. Gutschein gilt für Gerichte bis 20 € und nicht außer Haus.

GÜLTIG IM RESTAURANT ECKSTEIN | OBERE KÖNIGSSTRASSE 4 | 34117 KASSEL

Lossetal
Ambulanter Intensivpflege-dienst

- 24-Std.-Versorgung im eigenen Apartment mit Bad und Küche
- Heimbeatmung invasiv und nicht-invasiv mit Überwachung der Vitalfunktionen
- Trachealkanülenmanagement
- Grundpflege und Behandlungspflege
Kostenübernahme erfolgt über die gesetzliche Krankenkasse
- ärztliche und therapeutische Versorgung direkt vor Ort usw.

Ambulanter Intensivpflege-dienst
Lossetal
Fröbelstraße 1, 34298 Helsa
(05605) 929 79 50
info@ai-lossetal.de
www.ai-lossetal.de

Unsere Angebote vom 26.09. bis 28.09.2024

Geräucherte Bratwurst 100 g 1,49 EUR
Gulasch halb & halb kg 9,90 EUR
Mortadella-Aufschnitt 100 g 1,39 EUR
Mettwurst grob/fein 100 g 1,29 EUR

Freitag
Krustenbraten mit Kartoffelgratin
8,90 €/Portion

Fleischerei Fleckenstein
... was weiß, wo es her kommt!
SÄLZERSTR. 3 | Großalmerode
Tel. 05604 5801
info@fleischerei-fleckenstein.de

DIE KLANGMEISTER
HORAKUSTIK GMBH

kostenloser Hörtest

Dagmar Löwer
Hörgeräteakustikerin

34346 Hann. Münden
Bahnhofstraße 42
05541 9548218

Mo., Di., Do.: 9.00-13.00 Uhr
14.00-17.30 Uhr
Mi.: 9.00-13.00 Uhr
Fr.: 9.00-13.00 Uhr
14.00-16.30 Uhr

info@dieklangmeister.de

Wir suchen für sofort

Lehrkraft (m/w/d)

für Mathematik bis Oberstufe.

Witzenhäuser Nachhilfe

Telefon
05542 999812
0172 5268218

www.witzenhausen-nachhilfe.de

GROTE Container

Unsere Leistungen:

- Containerdienst
- Baggerbetrieb
- Fuhrunternehmen
- Reststoffentsorgung

Wir liefern Ihnen:

- Kies und Schotter
- Komposterde

Container 30,
von 1-40 m³ ab € 30,-

Sie finden unseren Recyclinghof in Neu-Eichenberg (BHF) in der Ladestr. 1

Öffnungszeiten:
Mo. - Fr. 8.00-16.30 Uhr · Sa. 10.00-12.00 Uhr

Wir freuen uns auf Ihren Anruf!

Tel.: 05542 - 2130 oder 0171 - 4635536 • Fax: 50 79 09
info@grote-container.de

Kreis belohnt Umweltschutz

Den Grundschulen winkt für besondere Aktivitäten ein Klimabonus

Bad Sooden-Allendorf – Ohne jedes Mal das Rad neu zu erfinden, gebe es in Sachen Klima- und Umweltschutz viele gute Ideen. Deren Umsetzung will der Kreis erstmals in diesem Jahr mit einem so bezeichneten Klimabonus honorieren, kündigte am Donnerstag der Umweltdezernent des Werra-Meißner-Kreises, Dr. Philipp Kanzow, bei einem Besuch der Grundschule Am Brunnen vor dem Tore in Bad Sooden-Allendorf an.

Konkret angesprochen sind alle 21 Grundschulen im Kreisgebiet. Nicht zufällig hatte Kanzow, begleitet von Ramona Brenk (Stab Schulen) und Gabriele Maxisch, beim Kreis zuständig für Abfallwirtschaft und Klimaschutz, die Schule in der Kurstadt zur Vorstellung des innovativen Bonussystems ausgewählt, wonach pro Jahr und Kopf 1 Euro auf das Konto der Grundschule wandert.

Schon seit vielen Jahren nämlich werden dort die jüngsten Erdenbürger mit den Anforderungen an Umwelt- und Klimaschutz konfrontiert. Davon zeugen nach Angaben von Schulleiterin



Neuestes Projekt: Grundschüler aus der Badestadt haben dieses Insektenhotel selbst hergestellt. Dahinter (von links) Ramona Brenk, Caroline Mühr, Gabriele Maxisch und Dr. Philipp Kanzow.

FOTO: CHRIS CORTIS

Caroline Mühr regelmäßige Waldtage, die zu allen vier Jahreszeiten im Schulwald jenseits der Werra stattfinden.

Seit zwei Jahren machen sich die Jungen und Mädchen im Schulgarten gegenüber dem Diebesturm in Allendorf

zu schaffen. Zu Besuch bei Fasan, Wildbiene & Co. war auf einer Streuobstwiese nahe den Bruchteichen in Sooden

vor Kurzem erst der vierte Jahrgang der Grundschule, und neuestes Projekt ist ein Insektenhotel, das die Kinder

in akribischer Arbeit selbst hergestellt haben. Mit dem Klimabonus, so Kanzow, solle das großartige Engagement der Schülerinnen und Schüler und ihrer Lehrkräfte in den Mittelpunkt gerückt und gewürdigt werden. Er diene zugleich dem Austausch über Klima- und Umweltschutzprojekte und der Inspiration anderer Schulen. Kanzow zeigte sich überzeugt, mit dieser Geldprämie, entweder projektbezogen oder auch frei verfügbar, würden Motivation, Kommunikation und Wissensvermittlung gefördert.

Anregungen können sich die Grundschulen unter anderem holen beim Geo-Naturpark Frau Holle-Land, der auf Anfrage (Tel. 0 56 57/64 99) gern mit seiner Lernwerkstatt Klimawandel oder dem Naturparkmobil die Schulen besucht.

Zur Preisvergabe in diesem Jahr ist es erforderlich, bis spätestens Freitag, 1. November, beim Kreis formlos Klima- oder Umweltschutzaktionen aus der Region anzugeben.

Kontakt: Gabriele.Maxisch@Werra-Meißner-Kreis.de

Ein Waldsofa für den Wiershäuser Grillplatz

VR-Bank spendet mit Aktion „Wir tun Gutes“ 1000 Euro



Spende für die Wiershäuser: Auf dem Bild von links (hinten) Christian Görg, Ulrich Böhmer (VR Bank), Jürgen Henze sowie (vorne) Dieter Pielok, Christine Fuchs und Kai Mentel.

FOTO: CHRISTINE FUCHS/NH

Wiershausen – Bei der Spendenkampagne „Wir tun Gutes“ der VR-Bank Südniedersachsen hatte Wiershausen oft gebucht wurde, solle eine Idee verwirklicht werden, von der alle profitieren. „Die Bank besteht aus recyceltem Kunststoff, quasi aus Joghurtbechern, wenn man so will. Somit ist sie relativ wartungsfrei und nachhaltig“, so Christine Fuchs.

Idee, von der alle profitieren

Eingereicht haben sie die Idee, den Wiershäuser Grillplatz mit einem Waldsofa etwas aufzuhübschen, heißt es. Da der Grillplatz nicht nur

von Wanderern und Einheimischen gern besucht werde, sondern auch von Kindergärten und Schulklassen oft gebucht werde, solle eine Idee verwirklicht werden, von der alle profitieren. „Die Bank besteht aus recyceltem Kunststoff, quasi aus Joghurtbechern, wenn man so will. Somit ist sie relativ wartungsfrei und nachhaltig“, so Christine Fuchs.

Die VR-Bank Südniedersachsen unterstützt seit 16 Jahren Projekte, die soziales oder sportliches Engagement fördern. Allein im Jahr 2022 wurden 100 Vereine berücksichtigt.

Überreicht wurde die Spende von Ulrich Böhmer, Mitarbeiter der VR-Bank Südniedersachsen.

kir

www.rb-becker.de

ab Mo., den 23.09.2024

Laubsauger GLS 3000.1 Vario
Saug-, Blas- & Rückschneefunktion
220-240 V, Fangsack 35l, 3000 Watt
29,98 €

XXL-Laubbesen
178 (Stiel) x 60 x 3 cm, sehr stabil
12,98 €

Gartengerät mit Alu-Teleskopstiel
Metall, Kunststoff, Stiel Ø 2,5 cm, Rechen: 72,5-123,5 cm, Schaufel: 85-136,5 cm, Grubber: 86-135 cm
2,99 €

Kühlerfrostschutz G11
bis -30°, blau, 1,5 Liter
3,99 €

Autoverhandkasten o. Tasche
DIN 13164, erfüllt §35h
9,98 €

STANLEY Kompressor Fatmax HY 227/10/50V
50L Tank, 10 bar, 1500W, 2 Zylinder ölgeschmiert, fahrbar
119,50 €

Heringsfilets in Sahnesauce
400g
1,29 €

Saint Albray Weichkäse
180g
1,49 €

WIZ/Kleinalmerode
Industriest. 1 05542 / 93 39 60

Kassel
Hegelsbergstr. 21 0561 / 49 172 551

Gudensberg
Kasseler Str. 78 05603 / 91 86 54

RB-Rolf Becker GmbH Zentrale
Industriest. 1 - 37217 Witzhausen/Kleinalmerode

Einige Artikel können aufgrund begrenzter Vorratmenge bereits im Laufe des ersten Angebotstages ausverkauft sein. Alle Preise ohne Dk. Für Druckfehler keine Haftung.

ÖFFNUNGSZEITEN: Mo.-Mi. 9.00-18.00 Uhr
Do.-Fr. 9.00-19.00 Uhr Sa. 9.00-14.00 Uhr

Frisch eingetroffen: Pflanzen für den Herbst z.B.:

- XXL-Chrysanthembusch 55 cm: je **4,99 €**
- Chrysanthembusch 40 cm: je **2,99 €**
- Pflanzen-Mix-Topf 3 Pflanzen: je **8,99 €**
- Alpenveilchen Mini 10 cm Topf: je **1,49 €**
- Callunen Twingirle 10/11 cm Topf: je **1,49 €**
- Callunen 10/11 cm Topf: je **1,39 €**
- Aster Dumossus 17 cm Topf: je **2,49 €**
- Mühlenbeckia 11 cm Topf: je **0,99 €**
- Mühlenbeckia & Calceophellus 13 cm Topf: je **2,49 €**

UND VIELE, VIELE WEITERS...

Thuja Smaragd 2 Liter Topf
ca. 40-60 cm
2,49 €

Polsterbettgestell
schwarz, Liegefläche ca. BxL: 140 x 200 cm, ohne Matratze, Lattenrost & Deko
49,50 €

Kopfkissen oder Bettdecken
für natürlich gesunden Schlaf
anschmiegsam, allergikergeeignet, wärmeausgleichend, Reißverschluss, gute Verarbeitung

- i.a.n. Steppbett Bettdecke Mikrofaser 135 x 200 cm: **12,99 €**
- i.a.n. Kopfkissen weicher 40 x 80 cm: **7,99 €**
- alpine Prinzipio Kopfkissen Mikrofaser 80 x 80 cm: **9,98 €**
- Seitenschlafsäcker 40 x 140 cm: **5,90 €**

Minibackofen
12 Liter, Ober- und Unterhitze, 90-230°, inkl. Grillgitter u. Backblech
1050 Watt
29,98 €

Waffeleisen
für Belgische Waffeln
antihaltbeschichtet, Kontrollleuchte
750 Watt
12,98 €

Heizlüfter
Überhitzungsschutz, 2 Heizstufen, weiß
2000 Watt
9,98 €

Mikrowelle
versch. Programme, weiß, 20l
700 Watt
59,50 €

Wasserkocher
Edelstahl matt, 1,8l, 2-farbige LED
1800 Watt
12,98 €

Zyklon Staubsauger
Beutellos, 2,2l
800 Watt
89,50 €

Scout HERBST / WINTER

- Kinder Regenjacke oder Hose**
versch. Farben & Modelle Gr. 80-128
7,99 €
- Reflektierende Kinder Steppjacke**
silber/anthrazit o. silber/petrol Gr. 92-152
Mehr Sicherheit für ihr Kind
15,00 €
- Outdoor-Trekking-Schuhe**
Gr. 31-41, grau/mint oder navy/blue
25,00 €
- Kinder Gummistiefel "Splash"**
marine oder beige Gr. 24-33
7,99 €

Speisekartoffeln, 10kg
vorwiegend festkochend
3,99 €

Speisezwiebeln, 5kg
festkochend
2,99 €

Birkel Minuto
versch. Sorten 78-82g
0,99 €

Toffifee
15 Stück 125g
1,29 €

De Beukelaer Prinzen Rolle minis
5x37,5=187,5
1,11 €

Coca-Cola, Sprite oder Fanta - ohne Zucker
je 0,25 Liter
0,49 €



nh-wochenzeitungen.de
IMPRESSUM

Herausgeber:
NHV Verlag GmbH, Frankfurter Str. 168, 34121 Kassel

Verantwortlich für den Inhalt nach § 55 Abs. 2 RStV:
Frank Schmid

Leitung Geschäftskunden:
Miriam Donnert (V.i.S.d.P.)

Anzeigenverkauf:
Tel.: 05 61 / 203 17 23
E-Mail: anzeigen@nh-wochenzeitungen.de

Layout und Gestaltung:
DIGITALE KREATIV AGENTUR
Frankfurter Str. 168, 34121 Kassel

Druck: Zeitungsdruck Dierichs GmbH & Co. KG, Wilhelmine-Reichard-Straße 1, 34123 Kassel

Zustellung: VTS Nord GmbH
Frankfurter Straße 168, 34121 Kassel,
Tel.: 05 61 / 203-23 23
E-Mail: vertriebsleitung@hna.de

Anzeigenpreisliste: Nr. 3a vom 1.3.2024

Falls Sie diese Zeitung nicht mehr erhalten möchten, bitten wir Sie, einen Werbeaufkleber mit dem Zusatzhinweis „Bitte keine kostenlosen Zeitungen“ an Ihrem Briefkasten anzubringen.
Ideal wäre auch ein zusätzlicher Hinweis per Mail, mit Angabe Ihrer Anschrift, an vertriebsleitung@hna.de, damit wir unsere Zusteller davon in Kenntnis setzen können.

„Für das Alter ist das Haus in gutem Schuss“

Fachwerkhaus aus dem 15. Jahrhundert wird saniert

Hann. Münden – Wer dieser Tage durch die Ziegelstraße in Hann. Münden geht, sieht ein bekanntes Gebäude hinter einem Gerüst versteckt. Die Fassade der Weinhandlung Winkelmann wird saniert und soll in einigen Wochen in neuem Glanz erstrahlen.

Das Fachwerkhaus stammt aus dem 15. Jahrhundert, berichtet die Inhaberin Ute Thiel. Es sei über die Jahrhunderte mehrfach umgebaut, angebaut und aufgestockt worden, sodass es heute vier Stockwerke und drei Dachböden hat. Wo sich derzeit im Erdgeschoss die Weinhandlung befindet, ist vermutlich schon Mitte des 19. Jahrhunderts mit der Herstellung von Spirituosen begonnen worden.

Regionale Firmen und Denkmalschutz

Nach und nach soll nun das Fachwerkhaus saniert werden, berichtet Ute Thiel. Der Schornstein ist bereits erneuert worden. Nun folgt die Fassade mit ihren elektrischen Leitungen und Dachrinnen. Offen sei noch, in welchem Umfang Arbeiten am Dach nötig werden.

Für die Sanierung stehe sie in engem Austausch mit der Denkmalpflege der Stadt und habe bewusst regionale Firmen beauftragt, darunter die Malerei Klingler, die Zimmererei Grünewald, die Glaserei



An der Fassadensanierung der Weinhandlung Winkelmann an der Ziegelstraße 14 ist auch Manfred Wunsch, Maler der Malerei Klingler, beteiligt.

FOTOS: KIM HENNEKING

Wieland und die Spanholtz GmbH für Elektroarbeiten.

Laut den Handwerkern befindet sich das alte Fachwerkhaus in einem guten bis sehr guten Zustand. Derzeit sind die Zimmerer damit beschäftigt, kaputte und faule Balken zu ersetzen und Windrisse im Holz zu schließen, wie ein Zimmermann berichtet. Die Glaser haben die Fenster bereits neu verkittet.

„Für das Alter ist das Haus in gutem Schuss“, betont Maler Manfred Wunsch. Die Maler reparieren oder erneuern die Gefache, erklärt er. Wenn ein einzelnes Gefach heraus-



Inhaberin Ute Thiel lädt die Kunden der Weinhandlung während der Fassadensanierung ein, über das Tor und die Weinstube einzutreten.

geschlagen werden muss, werde es durch Lehmstein und verschiedene Lagen Putz aus Lehm und Kalk ersetzt. Zum Schluss folge der Anstrich.

Weinhandlung bleibt geöffnet

Beim Abschleifen der alten Farbe ließe sich erkennen, wie das Haus in der Vergangenheit angestrichen worden ist. Basierend auf diesen Erkenntnissen und nach Absprache mit der Inhaberin und der Denkmalpflege sei die Wahl für den neuen Anstrich auf einen Creme-Ton für das Gefache und einen Braun-Ton für das Holz gefallen. Einzelne dekorative Elemente sollen wieder farblich hervorgehoben werden.

Wie lange die Arbeiten andauern sei noch nicht klar. Doch eines steht fest: Während der Fassadenarbeiten bleibt die Weinhandlung für Kunden geöffnet. Weil die Ladentür derzeit nicht nutzbar ist, sind die Kunden der Weinhandlung eingeladen, durch das Tor und die Weinstube hereinzukommen. nh

Öffnungszeiten: Montag bis Freitag: 16 bis 20 Uhr; Samstag: 12 bis 14 Uhr und 16 bis 19.30 Uhr; Dienstag und Sonntag: Ruhetag.

TEAM 4

Umzüge zum Festpreis, Haushaltsauflösungen, Seniorenzüge
☎ 05 61-89 99 90

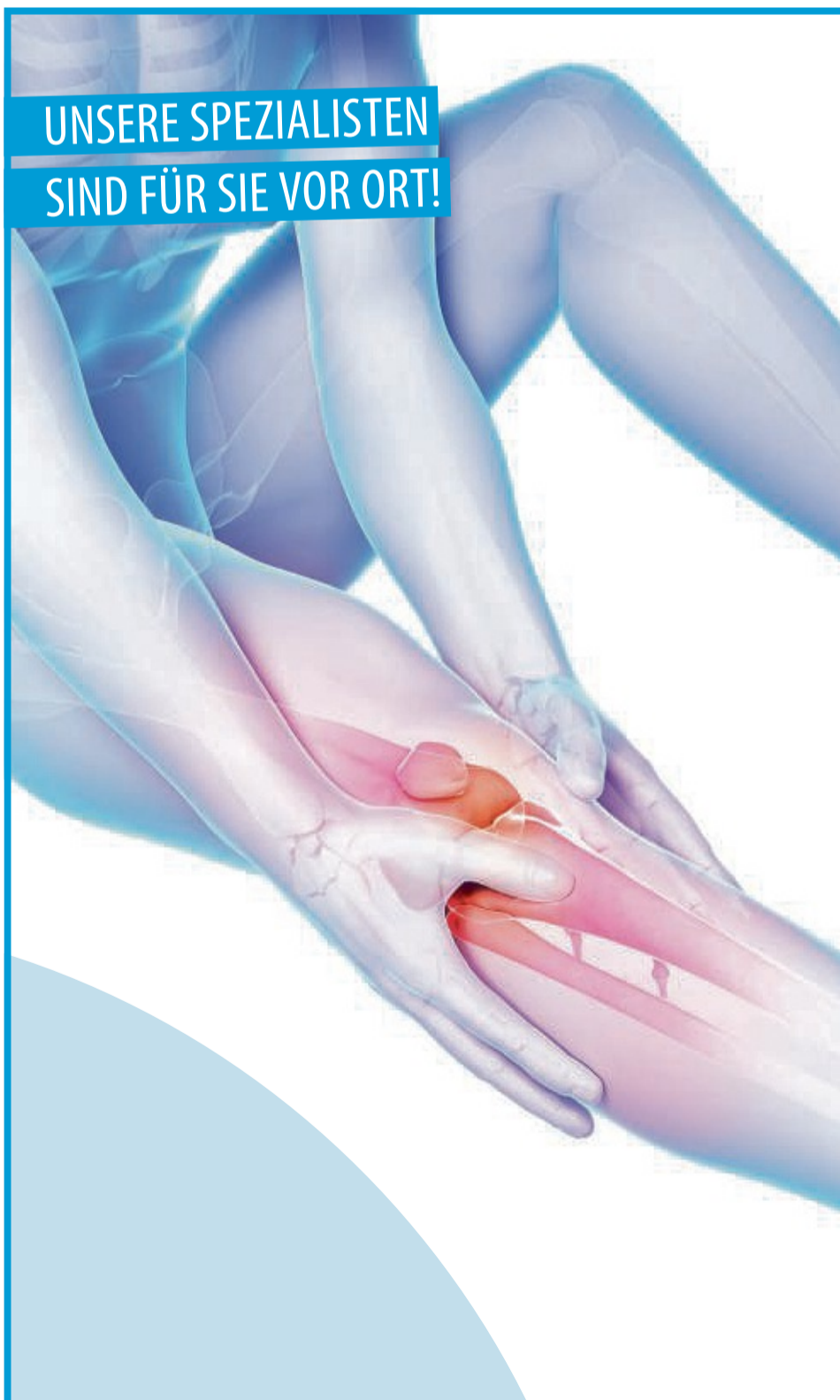

UNSERE SPEZIALISTEN
SIND FÜR SIE VOR ORT!

LICHTENAUer Patientenforum in Eschwege

ARTHROSE DES KNIEGELENKS – DIE KNIEGELENKSPROTHESE



Mittwoch, 25. September 2024, 18 – 20 Uhr
E-Werk, Mangelgasse 19, 37269 Eschwege

Immer mehr Menschen leiden an Verschleißerkrankungen der Gelenke, insbesondere an Hüfte und Knie. Gelenkverschleiß, auch Arthrose genannt, schränkt die Lebensqualität erheblich ein. Wenn Medikamente und Physiotherapie nicht mehr helfen, ist der künstliche Gelenkersatz die Alternative.

Bei unserem LICHTENAUer Patientenforum erhalten Sie umfassende Informationen über Gelenkverschleiß und konservative Behandlungsformen sowie über künstlichen Gelenkersatz.



Tobias Radebold
Chefarzt Unfall- und
Handchirurgie



Dr. med. Philipp Jungermann
Oberarzt

Teilnahme & Anmeldung:

Die Teilnahme an unseren Patientenforen ist kostenfrei. Eine Anmeldung ist allerdings nötig:

- Telefon: 05602 83-1065 (Montag 9 – 15 Uhr)
- E-Mail: patientenforum@lichtenau-ev.de
- Online: Zur Anmeldung www.klinik-lichtenau.de/veranstaltungen-news aufrufen oder den QR-Code mit Ihrem Smartphone scannen.



Orthopädische Klinik Hessisch Lichtenau
Am Mühlberg | 37235 Hessisch Lichtenau
Telefon: 05602 83-0 | info@lichtenau-ev.de
www.klinik-lichtenau.de



... wir bringen Sie in Bewegung
ORTHOPÄDISCHE KLINIK
Stark im Verbund von LICHTENAU e.V.

Stille Zeugen der Vergangenheit

Tag des offenen Denkmals fand mit neuen Stationen und Führungen statt

Hann. Münden – Unter dem Motto „Wahr-Zeichen - Zeitzeugen der Geschichte“ wurden am Sonntag zum bundesweiten Tag des offenen Denkmals, Türen wertvoller historischer Bauten, Stätten und Orte geöffnet. Neben den Führungen gab es Stadtrundgänge und Erlebnisspaziergänge. Hier ein kleiner Auszug:

■ Eröffnung

Am 125 Jahre alten Weststein eröffnete Mündens Bürgermeister Tobias Dannenberg den bundesweiten Tag des offenen Denkmals. „Diese Denkmäler sind weit mehr als nur beeindruckende Bauwerke und Wahrzeichen“, machte er deutlich. „Sie sind stille Zeugen der Vergangenheit, die uns Geschichten aus längst vergangenen Zeiten erzählen und aus unserem Stadtbild nicht mehr wegzudenken sind“. Der Tag bietet Gelegenheit, diese Schätze in einem neuen Licht zu sehen. Und es sei eine Aufforderung, die Verantwortung anzunehmen, diese Wahr-Zeichen für die kommenden Generationen zu bewahren. Er dankte allen Privaten, Haupt- und Ehrenamtlichen, den Vereinen und dem Team aus dem Bereich Stadtentwicklung, die sich für diesen Tag engagiert haben.

■ Historische Werrabrücke

Hochwasser, Eisgänge, Handel, Kriegszüge, Baumaßnahmen und vieles mehr erfuhren Interessierte von Holger Gruber während der Führungen über die historische Werrabrücke. Der Brücke wurde mal eine hölzerne Überdachung verpasst, die später vor dem Ausbau der Straße von Hannover nach Kassel, wieder abgerissen wurde. So konnte die Brücke von größeren Frachtwagen passiert werden. Auch interessant zu hören war, dass zeitweise eine rege Infrastruktur auf der Brücke herrschte. Eine Kapelle mit Opferstock, Zollstationen und Wachhäuschen, sogar



Ein Bummel in die Vergangenheit des Doktorwerders mit Martina Pakusch als Wilhelmina und Marie Anne Langefeld als Luise.

FOTOS: PETRA SIEBERT

ein kleines Hospital soll sich dort befunden haben. Da immer wieder Arbeiten an der Brücke anstanden, behielt sich die Stadt beim Kaiser das Privileg vor, Brückenzoll kassieren zu dürfen. Doch zu viele Personengruppen wurden davon befreit, sodass die Einnahmen nicht so hoch waren. Der Kassierer des Brückengeldes wohnte in einem Häuschen auf einem Brückenturm, wo sich auch das Torschreiberhaus befand.

■ Doktorwerder

„Auch ein König war mein Gast...“ war der Titel eines spannenden Erlebnisspaziergangs auf dem Doktorwerder. Martina Pakusch als Wilhelmina und Marie Anne Langefeld als Luise (im Empirestil gekleidet) luden die Gäste in die Zeit vom Ende des 18. bis Mitte des 19. Jahrhunderts ein. Es war der König von Westphalen, genauer, Jero-



Holger Hübner (links) und Klaus Raabe vom Modellbauclub vor dem ehemaligen Stallgebäude der Forstlichen Fakultät, das von den jeweiligen Gärtnern genutzt wurde. Sie sind an der Tafel angezeigt. Heute ist es das Vereinsheim des Modellbauclubs.

me Bonaparte, der kleine Bruder des großen Napoleon Bonaparte. Die Besucher erfuhren, dass auf dem Doktorwerder ein Rokoskoschloß gestanden hat und dass das „Borkenhäuschen“ als Kapelle für katholische Gottesdienste diente. Mehr als 6000 Menschen aus ganz Deutschland kamen auf den Doktorwerder, um vom dortigen Schiffsanleger der Oberweserdampfschiffahrtsgesellschaft mit dem Raddampfer „Hermann“ oder „Germania“, über Hameln weiter nach Bremen zu fahren und über Bremerhaven nach Amerika auszuwandern.

■ Ehemalige Akademie

Zu besichtigen war ein Stallgebäude, das 1872 erbaut und den Gartenmeistern der Forstakademie zur Verfügung stand. Hermann Zabel, Kurt von Poser und Karl Laue. Sie pflanzten und pflegten

viele seltene Sträucher und Bäume. Zabel entwickelte die heute allseits beliebte Forsythie. Vor 14 Jahren ging das Gebäude in den Besitz des Modellbauclubs Münden als Vereinsheim über und wurde mit viel Aufwand von den Mitgliedern restauriert und renoviert.

■ Brücke der Südbahn

Was zwischen der Grundsteinlegung 1852 und 1856 eröffneten Brücke der ehemaligen Hannoverschen Südbahn bis zur letzten offiziellen Befahrung 1995 passiert ist, das erfuhren Interessierte von Thomas Tölle. Die erste als Viadukt gebaute Steinbrücke wurde gegen Ende des Zweiten Weltkriegs von der Wehrmacht gesprengt. Vier Jahre später wurde die Brücke wieder eröffnet. Im Mai 1974 passierte der letzte planmäßige Dampfzug die 1991 unter Denkmalschutz gestellte Brücke. Der Personenbetrieb wurde 1980 eingestellt, zwei Jahre später mit dem Gleisabbau begonnen. Als Denkmal ist die Brücke noch zu besichtigen. Zudem zeigte Jens Kaup ein Modell der ersten Brücke, einen Bausatz, den er selbst entwickelt und dann gebaut hat. Diese Bausätze hat er mehrfach an Interessierte verkauft.

zpy

„Diese Denkmäler sind weit mehr als nur beeindruckende Bauwerke und Wahrzeichen. Sie sind stille Zeugen der Vergangenheit, die uns Geschichten aus längst vergangenen Zeiten erzählen und aus unserem Stadtbild nicht mehr wegzudenken sind.“

Tobias Dannenberg
Bürgermeister

Anekdoten zur Geschichte

Frank Zellmer ist Gästeführer in Hann. Münden

Hann. Münden – Zwölf Frauen und Männer haben nach 65 Stunden büffeln in acht Wo-

chen die Ausbildung zu Gästeführerinnen und Gästeführern erfolgreich abgeschlossen.

Sie erhielten kürzlich von Matthias Biroth, Geschäftsführer der Hann. Münden Marketing (HMM) GmbH und Mitarbeiter Martin Creuels ihre Urkunden. Mit den „Neulingen“ sind es insgesamt 40 Gästeführerinnen und Gästeführer. In loser Reihenfolge stellen wir die neuen Gästeführer vor.

Frank Zellmer hat aus beruflichen Gründen seiner Heimatstadt Münden vier Jahrzehnte den Rücken gekehrt.

Jetzt als Pensionär ist der ehemalige Kriminalbeamte beim Bundeskriminalamt zurückgekommen und bezeichnet die Stadtführungen als sein Hobby.

Sein Lieblingsplatz ist die Historische Werrabrücke, mit Blick auf das Wasser der Flüsse. Die Geschichte der Stadt habe ihn schon immer interessiert. In der Schule hat

Frank Zellmer lediglich während des Heimatkundeunterrichts etwas über die Stadt erfahren.

Bei der Ausbildung zum Stadtführer sei sein Grundwissen erheblich erweitert worden. Besonders erschüttert war er dabei von der Belagerung der Stadt durch den katholischen Feldherren Tilly, und dass dabei über 2000 Menschen im Strudel des Dreißigjährigen Krieges hingerichtet wurden.

In seiner beruflichen Laufbahn hat er bei zahlreichen Lehrgängen vor von bis zu 650 Lehrgangsteilnehmern referiert, deshalb hat er keine Probleme Stadtführungen zu machen und vor Menschen zu sprechen. „Doch ein wenig Lampenfieber ist immer dabei“, verrät er.

Sein Konzept bei den Stadtführungen beinhaltet von allem etwas. Unter anderem die Stadtgründung, das Stapelrecht mit dem damit verbundenen Reichtum der Stadt, das Rathaus und das

Schloss.

Er nimmt die Menschen dahin mit, wo sie gerne möchten. „Wo es passt, baue ich gerne kleine Anekdoten mit ein“, berichtet Frank Zellmer. Beispielsweise, dass die Butzenfenster im Rathaus in Butterfässern transportiert worden sind, damit sie nicht kaputt gehen. Daher auch der Spruch „Alles in Butter“. Auch sonst habe er immer einen lockeren Spruch parat, das belebe, sagt er.

Kürzlich hatte er eine Führung mit Ärztinnen und Ärzten sowie Apothekerinnen und Apotheker. Da stand dann Doktor Eisenbart im Vordergrund, am Grabstein des Wanderarztes erzählte er dann einiges über ihn.

Meistens beginnt er den Rundgang am Rathaus, weiter zum Küsterhaus, in die Lotzestraße, zum Pfarrhaus und auf Wunsch in die St. Blasius-Kirche.

Auch Mündener Persönlichkeiten wie beispielsweise Herzogin Elisabeth bringt er



Er ist einer der neuen Gästeführer in der Dreiflüssestadt: Frank Zellmer.

FOTO: PETRA SIEBERT

in seine Rundgänge mit ein. Er erzählt den Teilnehmern einiges zu den Fachwerkhäusern in den verschiedenen Stilen. Was ihn persönlich immer wieder beeindruckt seien die teilweise fünfgeschossigen Fachwerkhäuser die gebe es nicht so oft, meistens seien diese zwei- oder dreigeschossig.

Während seiner acht Führungen habe er festgestellt, dass der zeitliche Rahmen zu kurz sei, um alles über die Stadt zu berichten.

Ganz individuell geht er dabei immer auf Wünsche und Interessen der Gruppen ein, „ich bin da flexibel“, betont Frank Zellmer.

zpy



Antik 22.09. Flohmarkt Hann. Münden
Weserpark, ohne Anmeldung ab 7 Uhr

Wir haben Küchen für jede Gelegenheit...

40 JAHRE KÜCHEN
Gerhold

Küchen und Bäder Studio Gerhold GmbH
Immenhausen/Holzhausen | Kasselweg 1 | Tel. 0 56 73 / 38 28
www.kuechen-gerhold.de

Kommt nach 20 Jahren Lärmschutz?

Entlang der Bahnstrecke durch die Badestadt sollen Wände gebaut werden

Bad Sooden-Allendorf – Seit Anfang 2005 kämpft die Stadt Bad Sooden-Allendorf für Lärmschutz an der Bahnlinie durch die Kernstadt sowie entlang den Stadtteilen Ellershausen und Kleinwach. Jetzt sieht es so aus, als würden nach 21 Jahren Wände gebaut gegen den Krach, der insbesondere des Nachts und hauptsächlich von schlecht gefederten durchfahrenden Güterzügen erzeugt wird und von der Bahnlinie in die Wohngebiete schallt.

■ Umsetzung bis 2026

Im Finanzausschuss des Stadtparlaments war die „Lärmsanierung Bad Sooden-Allendorf“ von einem Vertreter der DB InfraGO, der Infrastrukturgesellschaft der Deutschen Bahn (DB), vorgestellt worden.

Deren Planung soll demnach noch im Herbst in die Trägerbeteiligung gehen. Die Umsetzung der Pläne ist – nach einer vorherigen Information der Bürger – dann für 2026 vorgesehen. Neben den Trägern öffentlicher Belange sollen auch die Anlieger Stellungnahmen abgeben können.

Seit 2005 fanden immer wieder Informationsveranstaltungen zum Thema statt, stellte die Stadt Anträge an die Deutsche Bahn und die Bundesregierung, wurden Bundespolitiker mit dem Problem konfrontiert, auch eine Resolution mit 900 Unterschriften an das Bundesverkehrsministerium war auf den Weg gebracht worden.



Hier soll er entstehen: In Bad Sooden-Allendorf ist Lärmschutz im Bereich Sooden zwischen Werratal-Therme und Parkplatz am Geriatriezentrum Rhenanus geplant.

FOTO: STEFAN FORBERT

Die Priorisierung der Lärmschutzmaßnahmen erfolgt über den Bund und werde auch komplett vom Bund bezahlt.

■ Güterverkehr nimmt zu

Die Lärmbelastung sei zwar gefühlt etwas geringer geworden durch Sanierungsmaßnahmen der DB am Streckennetz (Schienen, Gleisbett), heißt es in den Erläuterungen aus dem Bad Sooden-Allendorfer Stadtbaumt.

Allerdings werde der Bahnverkehr, besonders der Gü-

terverkehr, in den kommenden Jahren zunehmen. Zudem ist Lärm als gesundheitsgefährdend eingestuft, wird betont.

„Wir freuen uns über eine Umsetzung im Jahr 2026“, frohlockte Bürgermeister Frank Hix im Gespräch mit unserer Zeitung. Er hält die Maßnahme für wichtig für den Kur- und Tourismusstandort, damit die Einwohner und die Gäste seit zwei Jahrzehnten endlich auch bei offenen Fenstern gut schlafen könnten.

■ Drei-Meter-Wände

Als optimaler Lärmschutz sind in dem Konzept der DB InfraGO drei Meter hohe, undurchsichtige Schallschutzwände vorgesehen. Doch das letzte Wort scheint diesbezüglich noch nicht gesprochen. Vorab war neben der Stadt auch die Denkmalpflege beteiligt worden, die „nicht besonders glücklich“ über die vorgeschlagenen Lärmschutzwände sein soll. Transparente Lärmschutzbereiche wären als Alternative möglich, aber nicht so effizient, heißt es in der Vorlage der Stadtverwaltung. Und Gabbionen würden aufgrund des Kosten-/Leistungsverhältnisses nicht ausgeführt.

Die Stadtverordneten nahmen die Lärmschutzplanung der Bahn in ihrer jüngsten Sitzung lediglich zur Kenntnis. Nun soll der Magistrat Alternativen mit Denkmalchutz und Bahn erarbeiten, heißt es abschließend zu den Planungen.

sff

HINTERGRUND

Sechs Kilometer Wände sind in der Planung

Den Vorstellungen von DB InfraGO zufolge sollen insgesamt auf sechs Kilometer Länge Lärmschutzwände entlang der Bahnstrecke im Bereich Bad Sooden-Allendorf gebaut werden. In der Kernstadt wird allein für die Seite nach Allendorf mit drei Kilometern geplant, für die Seite nach Sooden sind es 1,8 Kilometer. Wobei von der Bahn auch überlegt wird, den 200 Meter langen Abschnitt zwischen Therme und Brücke auszusparen, da dort bereits eine Lärmschutzwand existiert. Diese sei aber alt und abgängig, sagt Bürger-

meister Frank Hix, der eine Erneuerung für „wahrscheinlich sinnvoll“ erachtet. Auf Höhe von Ellershausen sieht die vorläufige Planung mit Stand Januar 2024 eine 470 Meter lange, zweieinhalb Meter hohe Wand zum Ort hin vor, zum Wohngebiet „Auf dem Rückchen“ auf der südlichen Seite der Bahnlinie soll auf 250 Meter Lärmschutz errichtet werden. Und zum Schutz für Kleinwach und Weiden ist eine 650 Meter lange Wand in der Höhe von 2,50 Metern entlang der Bahnstrecke vorgesehen.

sff

**BERGPARK
LEUCHTEN**

INTERNATIONALES
LICHTKUNST-FESTIVAL

Kassel
03.–06.10.2024

UNESCO WELTKULTURERBE
ILLUMINIERTER TRAUMLANDSCHAFT
INTERNATIONALE LICHTKUNST
FARBENPRÄCHTIGE WASSERSPIELE

JETZT TICKETS INKL. ÖPNV-TICKET SICHERN!

www.bergparkleuchten.de

Kassel Marketing | Kassel | documenta Stadt | Medienpartner |

Anzeige

**Internationale Lichtkunst im UNESCO-Welterbe:
Bergpark-Leuchten vom 3.–6. Oktober 2024**

Internationale Lichtkunstwerke, faszinierende Videoprojektionen und die beleuchteten Wasserspiele in einer glanzvollen Neuinszenierung: Mit diesem Mix hat die Premiere des BergparkLeuchters im vergangenen Herbst für eine märchenhafte Atmosphäre gesorgt und rund 80.000 Besucherinnen und Besucher angezogen. Ein sensationeller Erfolg, der alle Erwartungen übertrafen hat. Vom 3.–6. Oktober 2024 kehren die magischen Nächte zurück – mit der zweiten Auflage des internationalen Lichtkunst-Festivals im UNESCO-Welterbe Bergpark Wilhelmshöhe. Am Donnerstag, 03.10. öffnet das BergparkLeuchten ab 17.00 Uhr seine Pforten. An den weiteren Veranstaltungstagen beginnt der Einlass bereits ab 16.00 Uhr.

Leuchtende Kunst und prächtige Farben
Eine große „Strahlkraft“ werden auch in diesem Jahr wieder die Lichtkunstwerke haben, die die Besucherinnen und Besucher entlang eines beleuchteten Parcours im Bergpark erkunden können. Sie stammen von zehn Künstlerinnen und Künstlern bzw. Künstlergruppen aus sechs Ländern. Ein weiteres Highlight sind die beleuchteten Wasserspiele, deren farbenprächtige Neuinszenierung bereits im vergangenen Jahr für Begeisterung gesorgt hat. Sie sind in diesem Jahr sogar an drei Abenden in Folge zu sehen – am Freitag, Samstag und Sonntag.

Stimmungsvolle Lichtinszenierung und noch mehr Gastronomie
Neben den Lichtkunstinstallationen internationaler Künstlerinnen und Künstler wird ein wesentlicher Teil der eindrucksvollen Gesamtinszenierung erneut die farbenprächtigen 3D-Videoprojektionen an der Fassade von Schloss Wilhelmshöhe sowie die weithin sichtbaren, bewegten Lichtprojektionen am Herkules sein. Abgerundet wird die Veranstaltung durch ein unterhaltsames Rahmenprogramm sowie ein vielfältiges gastronomisches Angebot, das im Vergleich zum Vorjahr noch einmal deutlich erweitert wurde.

In diesem Jahr mit Ticket
Und noch eine weitere wichtige Neuigkeit gibt es: Für den Zutritt zur Veranstaltung brauchen die Besucherinnen und Besucher des BergparkLeuchters im kommenden Herbst ein kostenpflichtiges Ticket. „Auf diese Weise können wir die hohe Qualität des Events mit internationaler Lichtkunst, aufwendigen Installationen und Projektionen dauerhaft sicherstellen“, sagt hierzu Andrea Behrens, Bereichsleiterin Events bei Kassel Marketing. Und sie ergänzt: „Ein Veranstaltungsticket berechtigt die Besucherinnen und Besucher zur kostenfreien Nutzung des öffentlichen Nahverkehrs im Tarifgebiet des NVV von zwei Stunden vor Beginn bis zwei Stunden nach Ende der Veranstaltung. Eine erhebliche Aufstockung der angebotenen Busse und Trams von KVG und NVV soll zudem an allen Veranstaltungstagen eine stress-

freie Anreise zum Bergpark Wilhelmshöhe ermöglichen.“

Auf der Linie 1 ab der Kasseler Innenstadt werden deutlich mehr Bahnen unterwegs sein als sonst. Dadurch können auch Besucherinnen und Besucher, die mit dem Pkw anreisen und in der Innenstadt parken, komfortabel in die Tram umsteigen und zum Bergpark fahren. Für Fahrrad-fahrende stehen außerdem wieder 300 Fahrradparkplätze vor dem Marstall zur Verfügung.

Tickets im Vorverkauf
Die Tickets sind im Vorverkauf erhältlich – online über den nationalen Ticketanbieter Reservix, in der Kasseler Tourist Information Wilhelmshöhe sowie beim Kassel Service Point in der Galerie auf der Oberen Königsstraße. Die Anzahl der verfügbaren Tickets ist begrenzt, sodass alle, die dabei sein möchten, sich ihre Eintrittskarte bereits jetzt im Vorverkauf sichern sollten.

Zu diesen Preisen ist das kombinierte Eintritts- und ÖPNV-Ticket inklusive aller Vorverkaufsgebühren für das Bergpark-Leuchten 2024 erhältlich:

- Erwachsene ab 16 Jahre: 12,- EUR
- Ermäßigt: 8,- EUR (Schüler/Schülerinnen, Studierende u. Schwerbehinderte)
- Kinder bis 6 Jahre: Eintritt frei
- Gruppenermäßigung für Busreisende: 8,- EUR pro Person

An der Abendkasse kosten die Tickets 14,- EUR bzw. 10,- EUR sofern noch verfügbar.

Online sind die Tickets aber auch noch am Veranstaltungstag unter www.bergparkleuchten.de erhältlich. Zum Onlinekauf rät Kassel Marketing – so können die Besucherinnen und Besucher das Anstehen an der Abendkasse vermeiden und entspannt mit öffentlichen Verkehrsmitteln zum Bergpark anreisen – denn die ÖPNV-Nutzung (KVG und NVV) ist im Preis bereits erhalten.

Alle Infos und das vollständige Programm sowie Tickets gibt es auf www.bergparkleuchten.de

Waldschlößchen hat wieder eine Zukunft

Stadt schließt Erbpachtvertrag mit neuem Verein, der Sanierung zusagt



Das sanierungsbedürftige Ausflugsziel Waldschlößchen im Fahrachtal muss nicht abgerissen werden. Ein Verein, der derzeit gegründet wird, übernimmt die Gaststätte.

FOTO: STEFAN FORBERT

Großalmerode – Dieser Beschluss der Stadtverordneten dürfte viele Großalmeröder freuen: Die geschlossene und sanierungsbedürftige Gaststätte „Waldschlößchen“ im Fahrachtal wird nicht abgerissen, sondern soll gastronomisch wieder an frühere Zeiten anknüpfen.

nun ein Aufhebungsvertrag abgeschlossen werden.

Um die Sanierung eines Gebäudes sowie das gastronomische Betreiben will sich ein Verein kümmern, der derzeit noch gegründet wird. Mit dem „Team Waldschlößchen“ im Fahrachtal soll ein Erbpachtvertrag für die Gaststätte abgeschlossen werden. Außerdem fallen rund 10 000 Euro an, die die Stadt für die Neumessung und Notarkosten übernehmen will.

Im Jahr 1952 war die Errichtung einer Ausflugs-gaststätte im Fahrachtal genehmigt und das Bauwerk im Laufe der Zeit erweitert worden. Ein Neubau an der Stelle im mittlerweile FFH-Schutzgebiet sei auf keinen Fall genehmigungsfähig, machte Thomsen zudem deutlich.

Die Kosten für die Sanierung des Gebäudes würden aber von dem neuen Verein übernommen, erläuterte Bürgermeister Finn Thomsen den Stadtverordneten in ihrer Sitzung am Donnerstagabend im Dorfgemeinschaftshaus Rommerode. Alternativ hätte die Stadt, gäbe es keinen Investor, das idyllisch gelegene Ausflugsziel abreißen müssen, wofür mindestens 25 000 Euro bezahlt werden müssten.

Durch die nun vorgesehene Investition ins Waldschlößchen könne der Tourismus insbesondere auf dem Premiumwanderweg 14 und dem künftig dort verlaufenden Grimm-Steig angeregt werden. Auch eine Bereicherung für den Tourismus in Kombination mit dem erst vor Kurzem angesiedelten Hortensienpark in der Erbsmühle wird gesehen. Das alles sei „für die Stadt Großalmerode einerseits touristisch, andererseits aber auch zur Schaffung von Infrastruktur für die Bevölkerung vor Ort positiv“, sagte der Bürgermeister.

Die derzeitige Pächterin des Waldschlößchens, die zur Instandhaltung der Gaststätte verpflichtet ist, ist eigenen Angaben zufolge nicht in der Lage, den Gastronomiebetrieb zu modernisieren. Mit ihr soll

dem Schloss sich alle Stadtverordneten an, es gab nur eine Enthaltung. Schon im Haupt- und Finanzausschuss hatte sich ein Sprecher des neuen Betreibervereins vorgestellt und das Konzept erläutert, wonach ein an frühere Zeiten anknüpfendes gastronomisches Angebot angestrebt wird. Ein zweiter Interessent, der sich noch kurzfristig im Rathaus meldete, hatte nur noch ein Minimalkonzept eingereicht.



Neues Königshaus

Das neue Königshaus des Kreisschützenverbandes Münden (KSV) wurde kürzlich beim Sommerfest ausgeschossen. Unser Bild zeigt (von links): Martin Beisner (zweiter Kreisvorsitzender), Ingeborg Teuteberg (Kreispräsidentin), Friedrich Rodekurt (zweiter Kreisritter), Gerhard Dennerlein (Kreispräsident), Lars Mangel (Pokal der Königin), Marie Gohla (Kreisjugendkönigin), Lena Richmann (dritte Kreislichtpunktprinzessin), Lisa Richmann (erste Kreisjugendprinzessin), Lenja Korf (Kreis-schülerkönigin), Timon Korf (Lichtpunktschütze), Susanne Krause (zweite Kreisdamen), Lilja König (Kreislichtpunkt-königin), Ingrid Linne (erste Kreisdamen), Kjell Gerke (Lichtpunkt-schütze), Lina Gerke (zweite Kreislichtpunktprinzessin), Ben Smukal (Kreislichtpunktkönig), Noah Smukal (dritter Kreislichtpunktprinz), Samuel Rattey (zweiter Kreislichtpunktprinz), Ben Brekau (erster Kreisschülerprinz), Raphael Rattey (Kreisschülerkönig), Christian Heil (erster Kreisvorsitzender).

FOTO: WERNER DILCHER/NH

Angebote gültig vom 23.09. – 28.09.2024

Jede Woche erfrischende Angebote!

Mooser Liesl Helles
Kasten = 20 x 0,5/20 x 0,33 l,
zzgl. 3,10 € Pfand,
11 = 1,50/2,27 €

ANGEBOT

14,99 ~~14,49~~**

11 = 1,45/2,20 €

<p>Th.König Zwickl Kellerbier Kasten = 20 x 0,33 l, zzgl. 3,10 € Pfand, 11 = 1,82 €</p> <p>ANGEBOT</p> <p style="font-size: 1.5em; font-weight: bold;">11,99 9,99**</p> <p style="font-size: 0.8em;">11 = 1,51 €</p>	<p>Leikeim Bier diverse Sorten Kasten = 20 x 0,5 l, zzgl. 4,50 € Pfand, 11 = 1,20 €</p> <p>-29%</p> <p style="font-size: 1.5em; font-weight: bold;">11,99 10,99**</p> <p style="font-size: 0.8em;">11 = 1,10 €</p>	<p>Carlsberg Lager Beer Kasten = 20 x 0,5 l, zzgl. 3,10 € Pfand, 11 = 1,60 €</p> <p>-20%</p> <p style="font-size: 1.5em; font-weight: bold;">15,99 14,99**</p> <p style="font-size: 0.8em;">11 = 1,50 €</p>	<p>Buttenheimer Hopfenzupper* Kasten = 20 x 0,5 l, zzgl. 3,10 € Pfand, 11 = 1,60 €</p> <p>Jetzt zugreifen! Nur solange der Vorrat reicht.</p> <p style="font-size: 1.5em; font-weight: bold;">15,99</p>	
<p>Paulaner Weißbier diverse Sorten, Kasten = 20 x 0,5 l, zzgl. 3,10 € Pfand, 11 = 1,50 €</p> <p>-29%</p> <p style="font-size: 1.5em; font-weight: bold;">14,99 13,99**</p> <p style="font-size: 0.8em;">11 = 1,40 €</p>	<p>Schneider Weisse Original, alkoholfrei, Kasten = 20 x 0,5 l, zzgl. 3,10 € Pfand, 11 = 1,50 €</p> <p>-25%</p> <p style="font-size: 1.5em; font-weight: bold;">14,99</p>	<p>St. Bonifatius Bier diverse Sorten, Kasten = 20 x 0,5 l, zzgl. 3,10/4,50 € Pfand, 11 = 1,00 €</p> <p>ANGEBOT</p> <p style="font-size: 1.5em; font-weight: bold;">9,99</p>		
<p>Perfect Draft Beck's, Diabols, Franziskaner, Hasseröder, Löwenbräu, Fass = 1 x 6 l, zzgl. 6,50 € Pfand, 11 = 2,67 €</p> <p>ANGEBOT</p> <p style="font-size: 1.5em; font-weight: bold;">15,99</p>	<p>hassia Mineralwasser* diverse Sorten, Kasten = 12 x 0,75 l, zzgl. 3,30 € Pfand, 11 = 0,64 €</p> <p>6,79</p> <p style="font-size: 1.5em; font-weight: bold;">5,79</p>	<p>Plose Mineralwasser naturalis, Kasten = 6 x 1 l, zzgl. 2,40 € Pfand, 11 = 1,17 €</p> <p>8,49</p> <p style="font-size: 1.5em; font-weight: bold;">6,99</p>	<p>top frisch Apfelsaft diverse Sorten, Kasten = 6 x 1 l, zzgl. 2,40 € Pfand, 11 = 1,17 €</p> <p>ANGEBOT</p> <p style="font-size: 1.5em; font-weight: bold;">6,99</p>	
<p>Bad Brückenaauer Mineralwasser diverse Sorten, Kasten = 12 x 1 l, zzgl. 3,30 € Pfand, 11 = 0,50 €</p> <p>-25%</p> <p style="font-size: 1.5em; font-weight: bold;">5,99 5,79**</p> <p style="font-size: 0.8em;">11 = 0,48 €</p>	<p>Sturmias diverse Sorten, teilweise koffeinhaltig, Kasten = 20 x 0,5 l, zzgl. 3,10 € Pfand, 11 = 1,00 €</p> <p>ANGEBOT</p> <p style="font-size: 1.5em; font-weight: bold;">9,99</p>	<p>fritz-kola* koffeinhaltig, Kasten = 24 x 0,33 l, zzgl. 3,42 € Pfand, 11 = 2,52 €</p> <p>-23%</p> <p style="font-size: 1.5em; font-weight: bold;">19,99</p>		
<p>Pfanner Saft* diverse Sorten, 11-Tetraapak, 11 = 1,29 €</p> <p>ANGEBOT</p> <p style="font-size: 1.5em; font-weight: bold;">1,29</p>	<p>Heil Apfelwein* diverse Sorten, teilweise koffeinhaltig, Kasten = 12 x 0,33 l, zzgl. 2,46 € Pfand, 11 = 2,02 €</p> <p>8,99</p> <p style="font-size: 1.5em; font-weight: bold;">7,99 6,99**</p> <p style="font-size: 0.8em;">11 = 1,77 €</p>	<p>Keizers Creek diverse Sorten, 0,75 l-Flasche, 11 = 3,99 €</p> <p>-25%</p> <p style="font-size: 1.5em; font-weight: bold;">2,99</p>	<p>Förstina Limonade diverse Sorten, teilweise koffeinhaltig, Kasten = 12 x 0,75 l, zzgl. 3,30 € Pfand, 11 = 0,72 €</p> <p>-24%</p> <p style="font-size: 1.5em; font-weight: bold;">6,49 5,99**</p> <p style="font-size: 0.8em;">11 = 0,67 €</p>	
<p>Vitello Primitivo Cabernet, Merlot, 0,75 l-Flasche, 11 = 5,99 €</p> <p>-25%</p> <p style="font-size: 1.5em; font-weight: bold;">4,49</p>	<p>Niersteiner Rheinhessen diverse Sorten, 11-Flasche, 11 = 3,99 €</p> <p>-27%</p> <p style="font-size: 1.5em; font-weight: bold;">3,99</p>	<p>Echter Nordhäuser Reiche Ernte diverse Sorten, 0,5 l-Flasche, 11 = 11,98 €</p> <p>-25%</p> <p style="font-size: 1.5em; font-weight: bold;">5,99</p>	<p>Mit der logo Getränke App sparen & gewinnen.</p> <p>Jetzt downloaden!</p> <p>Beim Einkauf mit der App Punkte sammeln, in Lose tauschen & mit Glück gewinnen!</p> <p>1x AirPods Max 1x Weinkühlschrank der Marke Klarstein</p> <p>www.logo-getraenke.de</p>	

*Nicht in allen Filialen verfügbar. Lieblingsmarkt in der logo App wählen und Aktionsteilnahme der Filiale einsehen. Für Druckfehler keine Haftung!
** Nur in Verbindung mit einem Coupon der logo Getränke App. Alle Bedingungen dazu finden Sie in unserer logo Getränke App.
Alle Artikel und Zugaben solange der Vorrat reicht.

Kindheitstraum in Paris erfüllt

Anna Sophia Heinrich aus Frankershausen war bei den Paralympischen Spielen

Werra-Meißner/Paris – Anna Sophia Heinrich erlebte die Paralympischen Spiele hautnah mit und erfüllte sich damit einen Kindheitstraum: „Jeder träumt mal davon, bei so einem großen Event dabei zu sein“, sagt die 23-Jährige.

Sie hat im Paralympischen Dorf für die Firma Ottobock aus Duderstadt gearbeitet. Dort befand sich während der Spiele die Hauptwerkstatt der Firma, in der Rollstühle und Prothesen für die Athleten repariert wurden.

Die gebürtige Frankershäuserin wechselte dort keine Reifen und übernahm auch keine Schweißarbeiten, sie war für die interne Kommunikation des Unternehmens in Paris im Einsatz. Beispielsweise führt sie kurze Interviews mit Kollegen aus dem 164-köpfigen Team aus 41 Nationen in Paris und informierte so ihre Kollegen im Intranet, die nicht bei den Paralympischen Spielen dabei sein konnten. Neben vielen weiteren Aufgaben, wie beispielsweise Pressemitteilungen zu schreiben, war sie während der Spiele für das soziale Netzwerk X (ehemals Twitter) mit verantwortlich.

Als sie das erste Mal das Gelände in Paris betrat, sei sie überwältigt gewesen von der Atmosphäre im Dorf: „Ich war überrascht, wie die ganze Zeit das gute Miteinander zu spüren war und Behinderungen einfach keine Rolle

spielten.“ Überwältigt war die 23-Jährige vor allem von der Größe des Dorfes und lobte die Organisation.

Nach Abschluss des Abiturs an der Rhenanus-Schule in Bad Sooden-Allendorf begann Anna Sophia Heinrich ein Duales Studium im Fach Medien- und Kommunikationsmanagement bei Ottobock in der Niederlassung in Berlin. Vor zwei Jahren beschloss sie mit einer Kollegin, wenn sie nicht arbeitsbedingt nach Paris dürften, würden sie trotzdem nach Paris reisen, um sich das Sprintfinale anzuschauen.

Dann wurde es aber doch der Arbeitseinsatz. „Als ich das erste Mal die Treppen vom Stade de France hochgegangen bin und auf das volle Stadion schaute, habe ich erst richtig realisiert, dass ich bei den Paralympischen Spielen bin. Da kriege ich immer noch Gänsehaut, wenn ich daran denke“, sagt Anna Sophia Heinrich.

Direkt auf Höhe der Zielgerade verfolgte sie zusammen mit ihrer Kollegin, wie Leichtathlet Johannes Floors ganz knapp die Medaille verpasste, sich aber auch über den vierten Platz freute.

Mit der Abschlussfeier besuchte sie fünf Mal jeweils abends nach der Arbeit das Stade de France während der Spiele. Zu weiteren Sportstätten schaffte es Anna Sophia Heinrich zeitlich nicht, dafür

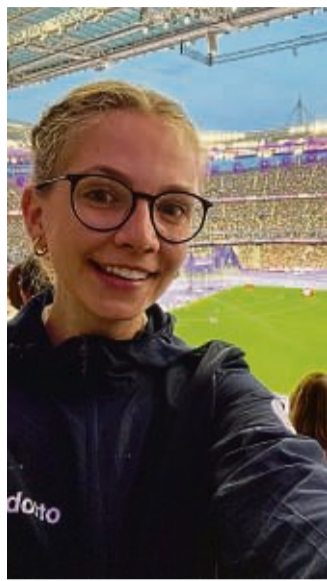

Im Stadion: Anna Sophia Heinrich hat die Paralympischen Spiele hautnah erlebt. Die 23-Jährige arbeitete im Paralympischen Dorf.

hatte sie in der Werkstatt Kontakt mit vielen Athleten: „Es war interessant zu sehen, welche Probleme die Athleten mit ihrer Orthese, Prothese oder ihrem Rollstuhl hatten und wie die gelöst wurden.“ Beispielsweise musste bei einem Athleten der Prothesenschaft erneuert werden. Den ganzen Prozess mit der Erfahrung und Expertise der Techniker in der Praxis mitzuvollziehen, ist laut Anna Sophia Heinrich „superspannend“ gewesen. ZWO



Wahrzeichen mit olympischen Ringen: Anna Sophia Heinrich steht vor dem Eiffelturm in Paris während der Paralympischen Spiele. FOTOS: PRIVAT/REPOS: HENDRIC WOLTMANN

Nabu bittet, tote und kranke Amseln melden

Werra-Meißner – Nach mehreren Jahren gibt es derzeit in Hessen wieder deutlich mehr Meldungen über tote und krank aussehende Amseln in Gärten und Grünanlagen, teilt Kreisvorsitzender Martin Kabuth vom Naturschutzbund (Nabu) im Werra-Meißner-Kreis mit. Den Kreisverband hätten in den vergangenen Tagen zahlreiche Anrufe erreicht, in denen von toten beziehungsweise orientierungslosen, taumelnden oder aufgeplusterten Amseln berichtet wurde. Kabuth: „Wir gehen davon aus, dass sich das Usutu-Virus wieder unter Amseln breitmacht und zu vermehrten Todesfällen führt.“

Um mehr darüber zu erfahren, wie stark die Amseln in Hessen vom Usutu-Virus betroffen sind, bittet der Nabu um Online-Meldungen von toten oder kranken Amseln. Kabuth: „Wer im Garten oder Park tote Amseln oder krankhafte Auffälligkeiten bei den Vögeln bemerkt, sollte uns das unter nabu.de/usutu melden.“ Die Meldungen helfen, die Situation besser einzuschätzen. Betroffene Vögel – meist Amseln – sind augenscheinlich krank, haben zerzaustes Gefieder, flüchten nicht mehr und wirken apathisch. salz

Weitere Infos:
Tel. 0 56 02/9 19 05 54 und
E-Mail: info@nabu-werra-meissner.de.

In stiller Trauer

Leserthema „Helfer in schweren Stunden“

Mit Fingerspitzengefühl

Angemessen kondolieren: So geht es

Kondolieren bedeutet, Beileid auszudrücken und Anteilnahme gegenüber Menschen zu zeigen, die einen Verlust erlitten haben. Es ist eine sensible Geste, die Fingerspitzengefühl erfordert. Zwei Experten erklären, was man beachten sollte.

1. Aufrichtig sein

Je nachdem, in welchem Verhältnis man zur verstorbenen Person und den Hinterbliebenen steht, sollte man kondolieren und weitere Hilfsangebote dosieren. „Entbieten Sie Ihr aufrichtiges Beileid oder Mitgefühl, Ihre tief empfundene Anteilnahme, Erinnerungen an die und Würdigung der verstorbenen Person, Zitate, allgemeine Gedanken an Abschied, Tod, Trauer, bieten Sie Hilfsangebote an“, rät Thomas Schäfer-Elmayer, Etikette-Experte in Wien.

2. Schreiben: Brief oder Karte – unter Umständen auch digital

„Der klassische Weg ist, einen persönlichen Brief auf Briefpapier zu schreiben“, sagt Fabian Lenzen. Er unterrichtet an der Theo-Remmert-Akademie, dem Bundesausbildungszentrum der Bestatter, und ist Vorsitzender der Bestatter-Innung von Berlin und Brandenburg.

Wenn man im Schreibwarenhandel eine Trauerkarte, vielleicht schon mit einem aufgedruckten Spruch kauft, sollte man sie nicht ganz un-



Beileid zu bekunden ist eine sensible Geste, die Fingerspitzengefühl erfordert. FOTO: SEBASTIAN WILLNOW/DPA-TMN/DPA

persönlich belassen, sondern in ein paar Zeilen persönlich kondolieren. „Je weniger man von der verstorbenen Person und den Hinterbliebenen kennt, umso vorsichtiger, kürzer, neutraler und einfühlsamer“, sagt Thomas Schäfer-Elmayer.

Fabian Lenzen rät, sich daran zu orientieren, wie auch sonst die Kommunikation stattgefunden hat – oder daran, wie die Todesnachricht übermittelt wurde. Hat man sie etwa über WhatsApp bekommen, ist es angemessen, dann auf diesem Weg zu kondolieren. Hat man aber von Menschen, mit denen man sonst nicht digital kommuniziert, eine Karte per Post bekommen, ist eine Antwort per WhatsApp eher unpassend. Grundsätzlich gilt aber: „E-Mail, WhatsApp oder SMS sind besser als nichts“, sagt Thomas Schäfer-Elmayer. Und: „Auch bei geschäftlichen Beziehungen ist Kondolieren angebracht.“

3. Anrufen und besuchen – wenn es denn passt

Bei entfernten Verwand-

ten, Bekannten, Nachbarn oder Kollegen sollte man zur Maßgabe machen, wie nah man der verstorbenen Person und den Hinterbliebenen gestanden hat. Dann kann ein zusätzlicher Anruf passend sein, sagt Etikette-Experte Schäfer-Elmayer. Wer überlegt, was richtig ist, sollte versuchen, die Perspektive der Trauernden einzunehmen. „Wenn von meinem besten Freund der Partner verstorben ist und ich weiß, der sitzt jetzt alleine zu Hause und niemand kümmert sich, frage ich natürlich: Soll ich einfach mal vorbeikommen?“, sagt Fabian Lenzen.

4. Kränze & Co.: Wertschätzung zeigen, aber nicht übertreiben

„Je näher man einer Familie oder auch Firma – wenn etwa ein Kunde oder dessen Ehefrau gestorben ist – steht, umso mehr sind neben dem Kondolenzbrief weitere Zeichen der Wertschätzung angebracht“, sagt Thomas Schäfer-Elmayer.

Unpassend ist aber, wenn man entgegen der Wünsche

der Familie größere Blumen-gestecke oder ähnliche Dinge zur Trauerfeier schickt oder mitbringt. „Oder wenn man insbesondere als Einzelperson einen besonders großen Kranz mitbringt, mit dem man seine besondere Wertschätzung zum Ausdruck bringen will, der dann aber größer ist als der Kranz der Familie“, sagt Fabian Lenzen. Wenn statt um Blumen um Spenden für einen bestimmten Zweck gebeten wird, sollte man sich auch daran halten.

5. Fehler vermeiden

Auch wenn man es gut meint, man kann beim Kondolieren übers Ziel hinausschießen. Seitenlange Trauerbriefe können Wunden aufreißen, ebenso wie lange Telefonate, so Thomas Schäfer-Elmayer. „Dann muss man immer wieder erzählen, was passiert ist, und das will man vielleicht gar nicht, weil es einen auch selber immer wieder aufwühlt“, erklärt Fabian Lenzen. Einfach nur herzliches Beileid wünschen, ist allerdings auch niemals passend, findet Schäfer-Elmayer. Der größte Fehler ist aber: gar nichts machen. Oft neigen wir dazu, etwas distanziert zu sein. Nach dem Motto: „Bevor ich etwas Falsches sage, sage ich lieber gar nichts.“ Das ist allerdings falsch, denn vielleicht haben Hinterbliebene das Bedürfnis nach Trost oder einfach die Erwartung, dass sich jemand meldet. tmn

Bestattungsinstitut
W. Drebing
Inh. Frank Drebing
Erd-, Feuer-, Seebestattung, Baumbestattung, Bestattungsvorsorge
... auch der letzte Weg gehört zum Leben
bestattungen-drebing@t-online.de
Tel. 05541 4244 und 5150
Hann. Münden, Wilhelmshäuser Str. 57

VOGELEY
Bestattungsinstitut
Erd-, Feuer-, Wald- und Seebestattungen, Überführungen, Bestattungsvorsorge
Einfühlsam begleitet.
Siebenturmstraße 18 Tag & Nacht erreichbar
34346 Hann. Münden unter Tel. 05541 2601

Trauer.de
Online kondolieren

Tag & Nacht: 05541 – 4273
34346 Hann. Münden
Jüdenstraße 6
wickert
Bestattungen
Ein Abschied in Würde.
Darauf kommt es an.

STELLENANGEBOTE



dierichs
Zeitungsdruck

Für unser Druckzentrum in Kassel Waldau suchen wir motivierte ...

MEDIEN-TECHNOLOGEN DRUCK (m/w/d) in Vollzeit

Sie bedienen und warten unsere modernen Druckanlagen. Zu Ihrem Hauptaufgabenbereich gehören die Herstellung unserer Druckprodukte, das Überwachen des Drucks und das Durchführen von Qualitätskontrollen.

LIFTERFAHRER (m/w/d)

in Teilzeit (120 bis 140 Monatsstunden)

Sie unterstützen bei der Bestückung unserer modernen Weiterverarbeitungslinien.

ROLLEURE (m/w/d)

in Teilzeit (120 bis 140 Monatsstunden)

Sie helfen bei der Bereitstellung der Zeitungspapierrollen und arbeiten im engen Austausch mit unseren Druckern zusammen.

WIR BIETEN:

- › leistungsgerechtes Gehalt
- › kompetente Einarbeitung
- › Zuschuss zum Jobticket
- › kostenfreie Parkplätze
- › einen attraktiven Arbeitsplatz
- › Zugang zum Benefit-Portal

WIR ERWARTEN:

- › Interesse an einem 3-Schicht-Betrieb
- › technisches Grundverständnis
- › Zuverlässigkeit und Pünktlichkeit
- › Flexibilität und Engagement
- › Pflichtbewusstsein
- › respektvolles und kollegiales Miteinander

Haben wir Ihr Interesse geweckt?

Dann bewerben Sie sich gerne mit einem aussagekräftigen Lebenslauf an:

Zeitungsdruck Dierichs GmbH & Co. KG
z.Hd. Herr Stefan Voss
Wilhelmine-Reichard-Str. 1
34123 Kassel
✉ stefan.voss@dierichs.de



localjob.de
Deine Karriere. Deine Zukunft.

Mit uns in
die richtige
RICHTUNG

Lossetal

Ambulanter Intensivpflegedienst

KEINE TOUREN

Unser Team freut sich über Verstärkung

Pflegefachkraft (m/w/d) - Tag- und Nachtdienst

3.900 €* Brutto
plus Zulagen & Weihnachtsgeld
*Gehaltsbeispiel bei Vollzeit-Anstellung mit DIGAB-Qualifikation

Jetzt bewerben!

Fröbelstraße 1, 34298 Helsa
(05605) 929 79 50
Frau Lena Bigge
pdl@ai-lossetal.de
www.ai-lossetal.de

„Qualität ist nur dann dauerhaft gut, wenn sie sich dauernd verbessert.“

Attraktives Gehalt!
TOP-Mitarbeiter-vorteile!

Senioren- und Therapiezentrum
HELSA

Wir suchen eine/-n
Qualitäts-beauftragte/-n
(m/w/d) - Vollzeit

Wir freuen uns auf Ihre Bewerbung!

Senioren- und Therapiezentrum Helsa
Fröbelstraße 6, 34298 Helsa
(05605) 808 - 0
Frau Katharina Braun
heimleitung@haus-helsa.de
www.haus-helsa.de

Wir suchen Sie!

Koch/Köchin (m/w/d)

in Vollzeit, Teilzeit oder Minijob

zu super Arbeitszeiten von 17 – 21 Uhr und sonntags von 10 – 14 Uhr (zwei freie Tage pro Woche), überdurchschnittliche Bezahlung, faire Arbeitsbedingungen, keine Überstunden.

Wir freuen uns auf Ihre telefonische und persönliche Bewerbung!

HOTEL MARTINA
Westerburgstraße 1 · Bad Sooden-Allendorf
Tel.: 05652-2080 oder 95290 · E-Mail: hotel-martina@t-online.de

Herbstzauber

KASSEL

www.gartenfestivals.de

27. - 29. September 2024

STAATSPARK KARLSAUER & INSEL SIEBENBERGEN

Tickets im Vorverkauf und an der Tageskasse

Freitag bis Sonntag 10 - 18 Uhr

Evergreen GmbH – Tel. 0561-400 96 160
Veranstaltungsort: Auedamm 58, 34121 Kassel

Traumtänzer?

„Ich habe schon immer gern getanzt. Mit meinem Nebenjob als HEIMAT-NACHRICHTEN-Zusteller konnte ich mir jetzt einen professionellen Tanzkurs leisten!“

Zeitungsanzeigen,
der Schlüssel zum Erfolg!

HNA | ZUSTELLER

Pressezusteller (m/w/d)

Werden Sie Teil unseres Teams!

Aktuell suchen wir in

- Bad Sooden-Allendorf
- Fulda-Ihringshausen
- Reinhardshagen-Weckerhagen
- Witzhausen (jeweils Teilbezirke)
- Hann. Münden-Hermannshagen
- Hann. Münden-Neumünden
- Staufenberg-Dalheim (jeweils ganze Orte)

Zur Festeinstellung oder als Daueraushilfe.

...informieren Sie sich unverbindlich.

VTS Nord GmbH
Vertrieb für Witzhausen/Hann. Münden
Tel. 05542 931623
vts-werra-meissner@hna.de
WhatsApp 0151 61666277
www.hna-zusteller.de

Durch einen Nebenjob als Zeitungszusteller verdienen Sie Ihr Geld an der frischen Luft.

Gesucht werden **Zusteller/innen** vor Ort (wohnhaft in der direkten Umgebung des Verteilgebiets). Sie sind dafür verantwortlich, die HEIMAT-NACHRICHTEN **samstags** zuverlässig an die Haushalte zu verteilen.

- **Bad Sooden-Allendorf**
Kleinvach
Sooden
Weiden
- **Bühren**
- **Großalmerode**
Epteroode
Rommerode
Stadt
Trubenhäuser
Uengsterode
- **Hann. Münden**
Stadt
Laubach
Volkmarshäuser
- **Scheden**
Dankelshäuser
- **Staufenberg**
Benterode
Dahlheim
Spiekershäuser
Uschlag
- **Witzhausen**
Gertenbach
Hubenrode
Hundelshäuser
Stadt
Unterrieden

Bewerben Sie sich jetzt:
☎ Tel. 0561 203-1175
📱 WhatsApp: 0151 61666277
🌐 www.hna-zusteller.de

HEIMAT NACHRICHTEN

Größer - noch günstiger - schöner!

...hin zu...

Kimm!

NEUE:
Wäschetrockner ab € 129,-
Waschmaschinen ab € 199,-
Geschirrspüler ab € 199,-
Einbaueherd mit Cr.-Feld € 299,-

Philippstraße 23
Viele Geräte mit kleinen Lackfehlern!
NORBERT KIMM
34127 Kassel · Telefon 8 70 03 96
www.hinzu-kimm.de

Landwirtschaft & Forsten

1A-Buchenbrennholz, trocken und ofenfertig, ab 90 €.
www.brennholzfahrer.de · Tel. 0172-5 21 11 21

Brennholz Buche Eiche 79 € SRM
30 cm, 5 SRM 440 € o. 10 SRM 790 €
50 km KS m. Lief. Tel. 0176 62681914

Immobilienankauf

Verkaufen Sie Ihre Immobilie zum Bestpreis 06625 1820
Immobilien-Sofortkauf.de

Waschmaschinen, Herde, Trockner, Gefrierkombis usw., Neugeräte als B-Ware oder GEBRAUCHTE
Fa. TM-Store, Zur Tintenmühle 3,
34466 Wollhagen-Ippinghausen, 05692 9939472
Mo.-Fr.: 10-18 Uhr, Sa.: 9-14 Uhr, www.tm-store.de

Auto-Ankäufe

Kaufe Wohnmobile + Wohnwagen
Tel. 03 94 4 - 36 16 0 - www.wm-aw.de. Fa.

NEU - ABHOLSERVICE!

WIR HOLEN IHRE GERÄTE BEI IHNEN ZUHAUSE AB.

money point

Friedrichsplatz 6 ☎ 0561-9701105
www.moneypoint-kassel.de

Bekanntschäften

Hilde, 74 J., mit Frau, Figur u. Kurven an den richtigen Stellen. Habe e. kleinen Wagen, mag kochen, backen, Haus- u. Gartenarbeit. Ich weiß, was es heißt, als Witwe ganz allein zu sein. Würde zu gerne wieder e. einsamen Witwer bis 85 J. eine liebev., zärtl. Partnerin sein u. hoffe auf Ihren Anruf üb. PV Tel. 0176-34498341

Agnes, 68 J., hübsch u. gepflegt, mit schöner weibl. Figur, familiär unabhängig. Bin vertrauensvoll, verwohne mit guter Küche, pflege gerne den Garten, mag auch schmuse u. kuscheln. Für einen lieben Mann würde ich alles tun. Rufen Sie üb. PV an u. bringen Sie wieder Freude in unser Leben. Tel. 0162-7939564

Ankauf Flohmarktartikel, Haushaltswaren, Werkzeuge u. v. m., auch größere Mengen
Telefon 0173 2650986

Modelleisenbahn und Zubehör gesucht. Telefon 05544 912031

Anzeigen ...

... informieren gründlich!

Mit Demütigung oder mit Menschen?

MIT MENSCHEN. MISEREOER
IHR HILFESWERK

Foto: M. Akkad via iStockTV

Unser Ziel:
Kein Kind soll auf der Straße enden!

Informationen unter www.strassenkinder.de

DON BOSCO
Straßenkinder

Konto DE78 3705 0198 1994 1994 10

WEISSER RING
Wir helfen Kriminalitätstopfen.

Damit Opfer nicht schutzlos bleiben.
Helfen auch Sie!

Jetzt spenden:
www.weisser-ring.de

Adele Neuhauser & Harald Krassnitzer

NORMA®

Große Backwoche Über 150 Artikel!

ab Montag, 23. September

Weizenmehl Typ 405
1-kg-Packung
(1 kg = -49)

16% billiger
statt -59
-49* 1kg!

Jetzt zum Probierpreis!
Aktionszeitraum
23.09. bis
29.09.2024

Advocaat Eierlikör
14% vol,
0,7-l-Flasche
(1 l = 7,13)
je Flasche

20% billiger
UVP 6,29
4,99*

Regionale Bio-Eier
6-Stück-Packung
Ger-Pack

12% billiger
statt 2,55
2,22*

Jetzt zum Probierpreis!
Aktionszeitraum
23.09. bis 29.09.2024

Soße Bourbon Vanille
ohne Kochen, 39-g-Packung
für 250 ml Milch
(1 l = 3,96)

23% billiger
UVP 1,29
-,99*

Weiterer Artikel:
Tortencreme Käse-Sahne
130-g-Packung für
700 ml: 1,79 (1 l = 2,56)

Prem. Mandarinen
Südafrika Kl. I, Kal. XX/XXX,
Sorten: leicht schälbare Sorten,
ausgewählte,
süße Früchte,
1,5-kg-Netz
(1 kg = 2,53)
je Netz

1,5 kg!
3,79* **XXL**
große Früchte!

Mohn-/Kokosfüllung
extra fein
Milch dazu, umrühren,
backen, fertig.
250-g-
Packung
(1 kg = 7,56)
je Packung

1,89*

Gourmet Pfirsiche
mit Mandeln und
Amarettoaroma,
mit Bourbon Vanille
oder mit Zimt
550-g-Glas,
Abtr.-Gew. 330 g
(1 kg = 6,64)
je Glas

2,19*
550 g

Walnuss-/Nussfüllung
extra fein
Milch dazu, umrühren, backen, fertig.
250-g-Packung
(1 kg = 7,56)
je Packung

1,89*

Finesse Aroma
Bourbon-Vanille 2x5-g-Packung
(1 kg = 79,-), Zitronen- oder
Orangenschale
3x6-g-Packung
(1 kg = 43,89)
je Packung

20% billiger
UVP -99
-79*

Prem. Tafeltrauben
Mix Italien Kl. I, Sorten:
hell - Sugar Crisp, dunkel - Allison
oder Sweet Celebration, kernlos, große
schmackhafte
Früchte, saftig
und aromatisch,
1,5-kg-Packung
(1 kg = 3,19)
je Packung

4,79* **1,5 kg!**

**Instant Nudeln XXL Rind-, Ge-
müse- oder Huhn-Geschmack** 5x60-g-
Packung, ergibt 5x300 ml = 1500 ml (1 l = 1,33)
je 5er-Pack

32% billiger
zum Vergleich: UVP Einzelpackung = -59
5er-Pack
1,99*

Pralinen ohne Alkohol -
in den Sorten
Delissimo Duo, Hazelnut
Passion oder Salty
Caramel 900-g-Packung
(1 kg = 7,77)
je Packung

Großpackung
900 g
6,99*

Alpen Salz
Vorrats-
pack
1-kg-Packung
(1 kg = -99)
je Packung

34% billiger
zum Vergleich: UVP 500-g-Packung = -75
1 kg
-99*

Suppeneintopf
Erbsen oder Linsen
mit Schweinefleisch

22% billiger
1,2-kg-Dose
(1 kg = 2,24)
je Dose

2,69*

**Prem. Speisekar-
toffeln „Pom'Alliance“**,
Frankreich Sorte: Jazzy oder
Gourmandine, festkochende, gelb-
fleischige Premiumkartoffel mit glatter
Schale und angenehm
vollen Geschmack,
2,5-kg-Beutel (1 kg = 1,60)
je Beutel

2,5 kg!
3,99* **neue Ernte!**

➔ BIS ZU 62% SPAREN

Nicki-Bettwäsche in 2 Größen • 100%
Polyester • Feuchtigkeits- und temperaturregulierend
je Bettwäsche

Extra warm und
super flauschig

Mir Marken-Reißverschluss
AM-EX

Quebec
Nottingham
Lund
(in ca. 135 x
200 cm erhältlich)

TOP PREIS-LEISTUNG
10% billiger
statt 19,99*
1 Kissen ca. 80x80 cm
1 Bezug ca. 135x200 cm
17,99*

TOP PREIS-LEISTUNG
13% billiger
statt 22,99*
1 Kissen ca. 80x80 cm
1 Bezug ca. 155x220 cm
19,99*

OEKO TEX
MADE IN GREEN
STANDARD 100
Hohenstein

24 Auch online

Nicki-Spannbettuch in 3 Größen

- 100% Polyester • Pflegeleicht und bügelfrei
- Mit Antipilling- und Antistatik-Ausrüstung
- Besonders weiche und langlebige Qualität
- Steghöhe ca. 27 cm

ca. 90-100x200 cm **9,99***

ca. 140-150x200 cm **12,99***

ca. 180-200x200 cm **14,99***

(Nicht alle Größen in allen Farben erhältlich)

Mint
Creme
Silber
Grau
Flieder
Anthrazit

NEUE Farben

Chenille-Ballerinas für Damen • Außen weiche
Chenille-Qualität • Innen mit
flauschigem weichem Teddyfleece
• Rutschhemmende ABS-Noppen
an der Sohle • Größen
35/38-39/42

je Paar **3,99***

Flauschiges
Teddyfell

OEKO TEX
STANDARD 100
Hohenstein

ElleNor Kuschel-Leggings oder -Pullover
für Damen • Mit Anti-Pilling- und Antistatik-Ausrüstung
• Größen M (40/42)-XXL (52/54) • Extra flauschig

Kuschel-Pullover
Anthrazit
Raute/Punkte

Kuschel-Pullover
Marine
Koala

Kuschel-Leggings
Marine/Salbei
geringelt

Kuschel-Leggings
Anthrazit/
Rose
geringelt

je Leggings **8,99***

je Pullover **9,99***

NEUE Designs

OEKO TEX
STANDARD 100
Hohenstein

24 Auch online

Winterhausschuhe für Damen und Herren

- Obermaterial aus 100% Nadelfilz aus recyceltem Polyester
- Entwickelt und designed in Deutschland • Damen-Größen 38-41
- Herren-Größen 42-45 je Paar

Antthrazit
Navy
Fuchsia

UVP 21,99
11,99* **45% billiger**

Tailenslips 4er-Pack seamless, für Damen • Rundum keine Nähte
• Perfekte Passform durch Elasthan • Größen M (40/42)-XL (48/50)

je 4er-Pack **10,99***

(Farb Beispiele)

ElleNor Modischer Softshell-Mantel
für Damen • Wind- und wasserdichter Oberstoff:
96% Polyester, 4% Elasthan • Innen mit
Membran für einen optimalen Klima-
ausgleich • Warmendes Mikrofleece-Futter
• Größen M (40/42)-XXL (52/54)

Black Iris
Schwarz

je Mantel **19,99***

24 Auch online

Mantel mit Klimafunktion
Wasserdicht (1.000 mm Wassersäule)
atmungsaktiv/ klimaregulierend (1.000 g/m²/24h)
winddicht
Membran
Klimafunktion

Outdoor-Schuhe für Damen und Herren • Robuster Ober-
material-Mix aus PU und Nylon • Atmungsaktive Mesh-Innenausstattung
• Profilierte und flexible TPR-Laufsohle

Damen
Schwarz Grau

Herren
Grau
Schwarz

UVP 44,95
19,99* **55% billiger**

3M Scotchlite™
Reflective Material

Sportliche Komfort-Boots für Herren • Oberma-
terial-Mix aus anschmiegsamen Textil
kombiniert mit stabilisierendem PU

- Innenausstattung aus atmungsaktivem Mesh und weicher Memory-Foam-Decksohle
- Leichte, flexible Laufsohle • Waschbar bei 30°C • Größen 41-45 je Paar

UVP 44,95
22,99* **48% billiger**

NAVY/MULTI
GRAU/ORANGE

LED-Deko-Apfel/Pilz
mit 10 bzw. 15 Micro-LEDs
• Automatische Abschaltung durch Timerfunktion
• Leuchtdauer ca. 120h • Ø ca. 13 bzw. 16 cm
3 Jahre Garantie

Teilweise trendige
Crashglas-Optik

je Ausführung **12,99***

Grün
Silber
„Fungo“
Gold
Rot

24 Auch online

Diamant-Pfanne
„Ceraflon Diamant Schwarz“
• Backofengeeignet bis 400°C
• Energiesparend dank starkem Wärmeleitboden

3D Diamant-Struktur
für ein perfektes
Bratergebnis

UVP 39,99
14,99* **62% billiger**

UVP 44,99
17,99* **60% billiger**

UVP 49,99
19,99* **60% billiger**

Induktionsgeeignet

**Backformen mit keramisch
verstärkter Antihafbeschichtung**

- Hitzebeständig bis 250°C
- In Rot oder Schwarz erhältlich

1 Springform quadratisch ca. 24x24 cm

2 Springform rechteckig ca. 35x24 cm

3 Ausziehbares Backblech ca. 33x33-52 cm

4 Springform rechteckig ca. 35x24 cm

5 Springform Königs-kuchen ca. 30 cm, auslaufsicher

je Ausführung **6,99*** **9,99***

MADE IN GERMANY

NORMA®

www.norma-online.de

* Keine Mitnahmegarantie! Sofern der Artikel in unserer Filiale nicht vorhanden ist, können Sie diesen direkt in der Filiale innerhalb von 2 Tagen ab o.g. Werbebeginn bestellen und zwar ohne Kaufzwang oder Sie wenden sich bezüglich kurzfristiger Lieferbarkeit an www.norma-online.de/aktionenartikel. Es ist nicht ausgeschlossen, dass Sie einzelne Artikel zu Beginn der Werbeaktion unentgeltlich und ausnahmsweise in einer Filiale nicht vorfinden. Wir helfen Ihnen gerne weiter. Schuhe und Textilien teilweise nicht in allen Größen erhältlich. Alle Preise in Euro. Bei Druckfehlern keine Haftung. Letzter gezeigter Preis aus **OKWS023**, Farben abweichend.

24 Artikel mit „Auch online“ sind ab sofort in dieser oder anderer Ausführung unter www.norma24.de bestellbar (Preis inkl. MwSt., zzgl. Versandkosten)

DIE NEUE NORMA-APP IST DA!

NEU DIE GANZE NORMA-WELT IN EINER APP!

- ➔ Filialangebote
- ➔ Online-Prospekte
- ➔ Norma24-Onlineshop

Hier gratis downloaden oder updaten

Herzliche Einladung zur

HNA Reisemesse

am Samstag, den 28.09.2024

mit spannenden
Reisevorträgen
im Medienhaus
der HNA
10.00 bis 16.00 Uhr
Frankfurter Straße 168
34121 Kassel

Nur auf der
Messe:
**Großes
Gewinnspiel**
mit exklusiven
Preisen

Unser
**Betriebs-
restaurant**
ist geöffnet und versorgt
Sie mit verschiedenen
Getränken, Brötchen
und Kuchen

Reisevorträge – das weckt die Reiselust!

Kommen Sie einfach vorbei, eine Anmeldung ist nicht notwendig.

Uhrzeit	Reiseveranstalter	Inhalt der Präsentation
10.00	Frölich-Reisen GmbH	Busreise Schottland
10.30	CUP Touristic GmbH	Kur- und Wellnessreisen Bad Kissingen, Bad Wildungen, Marienbad
11.00	mundo Reisen GmbH & Co. KG	Flugreisen Kreta, Emilia Romagna, Andalusien und Istanbul Flusskreuzfahrt auf Rhein und Mosel
12.00	Humboldt ReiseWelt GmbH	Flugreise Bulgarien
12.30	Humboldt ReiseWelt GmbH	Mini-Kreuzfahrt Ijsselmeer mit Hotelaufenthalt auf der Insel Vlieland
13.00	mundo Reisen GmbH & Co. KG/ Poppe Reisen GmbH & Co. KG	Fernreise Kuba Flugreise Sardinien Kurzvorstellung Poppe Erlebnisreisen
13.30	vianova GmbH	Flugreise ins Winterwunderland nach Norwegen
14.00	DER Deutsches Reisebüro GmbH & Co. OHG	Fernreise Vietnam
14.30	DER Deutsches Reisebüro GmbH & Co. OHG	Flugreise Sizilien
15.00	AIDA Cruises – German Branch of Costa Crociere S.p.A.	Kreuzfahrten mit AIDA Cruises
15.30	RIW Touristik GmbH	Erlebnis-Bahnreise Graubünden Deluxe Kulturreisen Madrid & Galicien und Puccinis Oper „Tosca“ in Rom

Wir freuen uns auf Ihren Besuch!

