

» Ruft Fili und Ihr friert nie! «

FRANK BEULEN

Gundringhausen 19
59969 Hallenberg
Tel. 02984 610
frankbeulen@gmx.de



Heizöl • Diesel • Pellets

**HEIMAT
NACHRICHTEN**

FRANKENBERG

Kompliziert war gestern.
Heute kümmern wir uns um den
Verkauf Ihrer Immobilie.

Ihr Immobilienmakler in
Frankenberg und Umgebung!

Jetzt kostenlosen
Beratungstermin sichern!



06451
7462955

Seit 2021 • Nr. 46

15. November 2025

Volkstänzer suchen Hessenmeister

Turnier der Hessischen Landjugend am 15. November in Reddighausen



Belz, die Vorsitzenden der Trachtengruppen Wollmar und Laisa.

zpd

ENGELBACH
IMMOBILIEN

Suche für vorgemerkte Kunden
MFH, Häuser, Wohnungen in
Frankenberg und Battenberg,
auch Ortsteile!

☎ 0172 6184866 + 06451 715711
info@engelbach-immobilien.de

**Containerdienst
MENKEL**
GmbH & Co. KG

ortsnah – schnell
zuverlässig

Marburger Str. 49
35066 Frankenberg/Eder
Tel. 06451 7463339
Mobil: 0152 56303030
info@menkel-container.de
www.menkel-container.de

**FISCHZUCHT
AUETAL**

Forellen und
Lachsforellen

aus der Region
täglich
frisch & handfiletiert

Räucherei
Forellenzucht
Ladenverkauf

**www.fischzucht-
auetal.de**

Bromskirchen
Mo.-Fr. 8.30-13.00 Uhr
Telefon 02984 1841

Die Trachtengruppe Laisa ist Titelverteidiger und mit der Trachtengruppe Wollmar Gastgeber beim Volkstanzturnier am kommenden Samstag in Reddighausen.

ARCHIVFOTO: TANJA FLÖRSCH

Reddighausen – In der Festhalle in Reddighausen findet am kommenden Samstag, 15. November, das Volkstanzturnier der Hessischen Landjugend statt. Ausrichter sind gemeinsam die Trachtengruppen Laisa und Wollmar. 13 Tanzkreise nehmen an dieser inoffiziellen Hessenmeisterschaft teil, die meisten kommen aus Waldeck-Frankenberg. Das Tanzturnier wird wie immer in zwei Kategorien ausgetragen: Vierpaarkrei-

se und Mehrpaarkreise. Titelverteidiger sind die Trachtengruppe Laisa (Vierpaar) und die Landjugend Haubern (Mehrpaar). Die beiden Gruppen stellen in diesem Jahr auch die meisten Tanzkreise, jeweils vier, wobei Laisa einen jüngeren Tanzkreis gemeinsam mit der Trachtengruppe Sterzhausen stellt und einen Mehrpaarkreis mit Tänzerinnen und Tänzern aus Wollmar und Gladenbach. Aus

Waldeck-Frankenberg nehmen außerdem die Landjugendgruppen Geismar (zwei Tanzkreise) und Rosenthal (gemeinsam mit Halsdorf) teil. Mit-Gastgeber Wollmar stellt einen Vierpaarkreis. Einzige Gruppe, die nicht aus der Region kommt, ist die Landjugend Groß-Bieberau aus Südhessen. Der mehrfache Turniersieger aus Linsengericht ist aus terminlichen Gründen wie im Vorjahr nicht dabei. Das Turnier in der Reddighäu-

ser Festhalle beginnt um 11 Uhr mit der Begrüßung, getanzt wird ab 11.30 Uhr bis etwa 18 Uhr. In den Pausen am Mittag und Nachmittag treten die Kindertanzgruppen aus Laisa und Wollmar auf. Jeder Tanzkreis zeigt im Wettbewerb einen Pflichttanz und zwei selbstgewählte Kürttänze. Fünf Tanzrichter bewerten dabei unter anderem das Einhalten der Choreografie, das gleichmäßige Tanzen, die Aus-

trahlung der Tänzerinnen und Tänzer und den Schwierigkeitsgrad der Tänze. Wer nach den drei Durchgängen die meisten Punkte hat, ist neuer Hessenmeister. Die Siegerehrung ist für 20.30 Uhr nach dem Abendessen geplant, anschließend ist Party mit DJ Bigfoot. „Wir freuen uns auf viele schöne Tänze, ein freudiges Miteinander und eine tolle Feier im Anschluss“, sagen Carmen Trusheim und Bastian

Neue Wege öffnen
neue TÜR EN



Deine Karriere. Deine Zukunft.

„Tor zur Natur“

Naturpark Kellerwald-Edersee hat neue Eingangsschilder aufgestellt



So sehen die neuen Eingangsschilder für den Naturpark Kellerwald-Edersee aus. Dieses Schild steht bei Gemünden.

FOTO: NATURPARK KELLERWALD-EDERSEE

Kellerwald – Die Gebietsgrenzen des Naturparks Kellerwald-Edersee sind mit neuen Begrüßungsschildern ausgestattet worden, veraltete Tafeln wurden abgebaut. Die Gebietsgrenzen hatten sich in den vergangenen Jahren an einigen Stellen verändert.

Wie der Naturpark in einer Pressemitteilung berichtet, wurden vor rund 20 Jahren an den Einfahrtsstraßen zum Na-

turparkgebiet die ersten Begrüßungsschilder aufgestellt. „Wer etwa aus Kassel oder Fritzlar kommend über die Wegaer Kreuzung in Richtung Bad Wildungen fuhr, begegnete ihnen regelmäßig“, heißt es.

Mit der Gebietserweiterung im Jahr 2019 um die Gemeinden Gilsberg, Jesberg, Bad Zwesten und die Stadt Fritzlar hätten die meisten Tafeln seither nicht mehr an der richtigen Stelle ge-

standen. Das Versetzen oder Neuaufstellen sei allerdings nicht ohne Weiteres möglich – die Vorgaben im Straßenverkehr seien streng und erforderten genaue Abstimmungen sowie Genehmigungen.

„Hinzu kam, dass der Dachverband Nationale Naturlandschaften im Jahr 2020 ein neues einheitliches Erscheinungsbild für Naturlandschaften ankündigte – einschließlich eines

überarbeiteten Logos. Auch das trug dazu bei, dass sich die Erneuerung der Beschilderung verzögerte“, teilt der Naturpark mit.

Im Frühjahr 2025 habe der Naturpark Kellerwald-Edersee die Standortsuche in Abstimmung mit Hessen-Mobil und den örtlichen Straßenmeistereien wieder aufgenommen. Durch die gute Unterstützung durch die Behörden habe man

das Projekt schließlich umsetzen können.

Das Ergebnis: 16 neue Begrüßungsschilder im modernen, klaren Design. Drei davon stehen an bisherigen Standorten, 13 an neuen, bislang unbeschilderten Orten. An elf früheren Standorten wurden alte Schilder abgebaut und aufgrund der neuen Gebietsgrenzen nicht erneuert.

Mit den neuen Schildern er-

füllt der Naturpark nach eigener Aussage nicht nur die rechtlichen Vorgaben, wonach Naturparke „gegliedert, erschlossen und weiterentwickelt“ werden sollen. Er stärke zugleich auch seine Präsenz in der Region. „Damit wird der Naturpark Kellerwald-Edersee wieder klar erkennbar – als Tor zur Natur und Aushängeschild der Region“, heißt es in der Pressemitteilung. red

Der Burgwald – ein bedrohtes Paradies?

Anne Archinal referierte in Gemünden über den Zustand des Waldgebiets

Gemünden – „Der Burgwald – ein bedrohtes Paradies?“ lautete der Vortrag, den Dr. Anne Archinal, Vorsitzende der Aktionsgemeinschaft Rettet den Burgwald, beim Treff der Generationen in Gemünden hielt.

Die zentrale Lage mitten in Mittel-Europa mache den Burgwald zu einem Rückzugs- und Einwanderungsgebiet für eine einzigartige Kombination von Fauna und Flora mit Schwarzstorch und Raufußkauz, schmalblättrigem Wollgras

und den Moorflächen, die sich in den Muldenlagen des zentralen Burgwalds und in den Tälern, die den Wald durchziehen, bildeten.

Im Burgwald wurden Torfmächtigkeiten vom über zwei Metern gemessen. Das Alter der Moore liegt bei über 2000 Jahren. „Intakte Moore bringen einen positiven Beitrag zum Klimaschutz“, erläuterte die Referentin. Durch die Konservierung von abgestorbenem Pflanzenmaterial wird klima-



Dr. Anne Archinal, Vorsitzende des Vereins „Rettet den Burgwald“, sprach beim Treff der Generationen in Gemünden über den Burgwald. FOTO: ANITA THURSAR/NH

Burgwald pflege und hege dieses Naturparadies und setze sich für den Erhalt ein. Privatleute könnten Regenwasser durch den Bau von Zisternen besser nutzen. „Wir alle sind gefordert, sorgsam mit dem Wasser umzugehen“, appellierte die Referentin. nh/mab

Ulrich Hallenberger
HAUSHALTSAUFLÖSUNG & ENTRÜMPELUNG
 Siegener Str. 10 • 35066 Frankenberg • ☎ 0172 2490888

Räumungen aller Art (auch Teilräumungen)

Schnell, zuverlässig, sauber & preiswert!

Kostenlos & unverbindlichen Vororttermin vereinbaren und direkten Festpreis erhalten!

Wertrechnung wiederverwendbarer Gegenstände!

Verschiedenes

Hilfe durch Hypnose
 Raucherentwöhnung (1 Sitzung)
 Gewichtsreduktion (3 Sitzungen)

Praxis für zielorientierte Hypnose und ganzheitliches Heilen. Tel. 06451/717463

Mit Verachtung oder mit Menschen?

MIT MENSCHEN. MISEREOR
 IHR HILFSWERK

Foto: T. Byczkowski

wirksames Kohlendioxid dauerhaft gebunden. Intakte Moore können sechsmal mehr CO₂ binden als der Wald. Bei Entwässerung und Abbau von Torfflächen wird CO₂ jedoch in gro-

ßen Mengen freigesetzt und entfaltet seine klimaschädigende Wirkung. Die durchschnittliche jährliche Regenmenge im Burgwald betrage nur 600 Milliliter. Deshalb sei es besonders

wichtig, „dass man dem Burgwald nicht das wichtige Wasser abgräbt“, betone Anne Archinal und kritisierte Trinkwasserlieferungen in den Frankfurter Raum. Die AG Rettet den

HEIMAT NACHRICHTEN
 FRANKENBERG

nh-wochenzeitungen.de
 IMPRESSUM

Herausgeber:
 NHW Verlag GmbH, Frankfurter Str. 168, 34121 Kassel

Verantwortlich für den Inhalt nach § 55 Abs. 2 RStV: Frank Schmidt

Leitung Geschäftskunden:
 Miriam Donnert (V.i.S.d.P.)

Anzeigenverkauf:
 Tel.: 0 64 51 / 72 33 13
 E-Mail: anzeigen@nh-wochenzeitungen.de

Layout und Gestaltung:
 DIGITALE KREATIV AGENTUR
 Frankfurter Str. 168, 34121 Kassel, Tel.: 05 61 / 203 - 23 23
 E-Mail: vertriebsleitung@hna.de

Druck: Zeitungsdruck Dierichs GmbH & Co. KG, Wilhelmine-Reichard-Straße 1, 34123 Kassel

Zustellung: VTS Süd GmbH
 Geschäftsadresse: Brückenstraße 6, 34212 Melsungen
 Postanschrift: Frankfurter Straße 168, 34121 Kassel, Tel.: 05 61 / 203 - 23 23
 E-Mail: vertriebsleitung@hna.de

Anzeigenpreisliste: Nr. 4b vom 15.10.2025

Falls Sie diese Zeitung nicht mehr erhalten möchten, bitten wir Sie, einen Werbeaufkleber mit dem Zusatzhinweis „Bitte keine kostenlosen Zeitungen“ an Ihrem Briefkasten anzubringen.
 Ideal wäre auch ein zusätzlicher Hinweis per Mail, mit Angabe Ihrer Anschrift, an vertriebsleitung@hna.de, damit wir unsere Zusteller davon in Kenntnis setzen können.

Konzert zum Vereinsjubiläum

Blechbläserquartett Tetra Brass spielt am 15. November in Allendorf/Eder

Allendorf/Eder – Das Blechbläserquartett „Tetra Brass“ ist am Samstag, 15. November, auf Einladung des Kultur-Förderkreises Allendorf/Eder zu Gast in der Alten Kirche in Allendorf. Das Konzert beginnt um 19 Uhr und dauert etwa eine Stunde.

Einer der vier Berufsmusiker ist der aus Allendorf stammende Posaunist Christian Traute. „Wir freuen uns, mit dem Blechbläserquartett Tetra Brass herausragende Musiker für das Jubiläumskonzert zum 50-jährigen Bestehen des Vereins gewonnen zu haben“, sagt Oliver Truß, der Vorsitzende des Kulturförderkreises.

Nach der Gründung im Jahre 2018 hat sich „Tetra Brass“ international einen Namen gemacht: Die vier Musiker wurden mehrfach mit Preisen in internationalen Musikwettbewerben ausgezeichnet und traten unter anderem bereits in der Wigmore Hall in London, der Philharmonie Berlin, der RNCM-Concert-Hall in Manchester und der Solti Hall in Budapest auf.

Im März 2025 erschien ihr Debütalbum Metall.

Das musikalische Schaffen des Ensembles ist geprägt durch Kreativität, Neugier und experimentelle Offenheit, mit einem vielfältigen Repertoire, ausgehend von Originalwerken der Spätromantik und des 20. Jahrhunderts bis zu eigens für „Tetra Brass“ geschriebener und uraufgeführter Musik der Gegenwart, heißt es über das



„Tetra Brass“ gibt am 15. November ein Konzert in der Alten Kirche von Allendorf. Ein Heimspiel hat dabei der aus Allendorf stammende Christian Traute (rechts).

FOTO: RODRIGO STIX/NH

Quartett und ihr musikalisches Schaffen.

Auf dem Programm des Kon-

zertes steht Musik unter anderem von Barbara Strozzi, Lili Boulanger und Leoš Janáček.

Der Eintritt für das Konzert des Quartetts ist frei, es wird aber um Spenden gebeten. Die

Anzahl der Sitzplätze in der Alten Kirche ist begrenzt.

ed

„Erzähl mir von Deinem Weihnachten“

Frankenberg – „Erzähl mir von Deinem Weihnachten“ - unter diesem Motto liest Birgit Ortmüller Geschichten aus dem von ihr herausgegebenen Band.

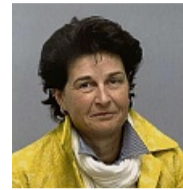

Birgit Ortmüller
Autorin

Darin erzählen Autorinnen und Autoren von ihren Erlebnissen in der Weihnachtszeit. Sie zeigen, wie sehr die Botschaft vom Kind in der Krippe die Menschen in ganz unterschiedlichen Lebenssituationen berührt und welche tief empfundene Freude und Dankbarkeit Weihnachten auslösen kann. „Weihnachten hat einen festen Platz in meinem Herzen. Jedes Jahr freue ich mich auf diese festlichen Tage im Dezember. Die Weihnachtsbotschaft berührt mich und lässt mich froh und dankbar werden“, sagte Birgit Ortmüller, die familiäre Wurzeln in Willersdorf hat und bereits mehrere Bücher in Frankenberg vorstellte. Die Lesung findet am Sonntag, 16. November, ab 15 Uhr in der Buchhandlung Jakobi in Frankenberg statt. Der Eintritt ist frei. Anmeldung unter Tel. 06451/230514. nh/mab

Arbeits-Sicherheitsschuhe und Wanderschuhe
Schuhhaus Vach
Lichtenfels-Goddelsheim • Tel. 05636/273

Adventsausstellung in den Meckelburg Gartencentern

Zusätzlich an zwei Sonntagen geöffnet

„Winterwunder & Nostalgie“ vereint die Adventsausstellung im Gartencenter Meckelburg in Bad Arolsen, Korbach, Frankenberg und in der Funkemühle in Bad Wildungen.

Sanfte Schneetöne, funkelnder Glitzer und liebevoll arrangierte Eisbärfiguren bringen die Magie des Winters direkt in jedes Zuhause. Ein besonderer Hingucker sind die Nostalgie-Anhänger für den Tannenbaum: aus feinem Metall gefertigt, wunderschön bedruckt im Stil der 1900er- bis 1920er-Jahre. Sie erzählen kleine Geschichten vergangener Weihnachten – charmant, elegant und voller Erinnerungen. Für alle, die Natürlichkeit lieben, zeigt das Gartencenter in diesem Jahr wieder in ein stimmungsvolles Winterparadies. Foto: Meckelburg



Die Meckelburg Gartencentern verwandeln sich wieder in ein stimmungsvolles Winterparadies.

und moderner Leichtigkeit. Und weil zu einer festlichen Dekoration auch der Tisch gehört, finden sich im Gartencenter auch passende Servietten und Accessoires zu jedem Thema. „Unser Adventsmarkt ist zusätzlich an den Sonntagen, 16. November und 23. November von 11 bis 17 Uhr geöffnet. Unsere Floristen*innen beraten Sie gern bei der individuellen Anfertigung des Adventschmucks.“

Einladung zum Adventsmarkt

am So., 16. Nov. 11-17 Uhr

Angebote gültig von 14.11.-18.11.2025

Genießen Sie bei einem entspannten Bummel durch unser Gartencenter die vorweihnachtliche Atmosphäre.

Sie finden uns in: Bad Arolsen-Mengeringhausen, Frankenberg, Korbach und Bad Wildungen (Gartencenter Funkemühle) · www.gartencentermeckelburg.de

<p>Christrosen im 12cm Topf winterhart, für den halbschattigen Standort geeignet</p> <p style="font-size: 2em; color: white;">nur € 3,99</p>	<p>Orchideen mit 2 Blütenrispen in verschiedenen Farben statt 12,99</p> <p style="background-color: red; color: white; padding: 2px; display: inline-block; font-weight: bold;">Preisknüller</p> <p style="font-size: 2em; color: white;">nur € 10,-</p>	<p>Frische Nordmann- oder Nobilistanne aus heimischen Wäldern</p> <p style="font-size: 2em; color: white;">Bund nur € 2,99</p>
<p>Midi-Weihnachtsstern in leuchtendem Rot statt 2,99</p> <p style="font-size: 2em; color: white;">nur € 2,49</p>	<p>Grabschmuck in Riesenauswahl geschmackvoll dekoriert</p> <p style="font-size: 2em; color: white;">ab € 9,99</p>	<p>Vogelfutter Meisenknödel im 6-er Pack oder 1 kg Streufutter</p> <p style="font-size: 2em; color: white;">nur € 1,49</p>

Geschenke spenden Mut, Wärme und Würde

Vitos Haina beteiligt sich an der Aktion „Päckchen der Freude“ für Kinder in Rumänien und der Ukraine.



„Päckchen der Freude“: Luisa Iske, Leon Vogel und Jana Bergmoser (von links) von Vitos Haina haben sich schon an der Aktion beteiligt.

FOTO: VITOS HAINA/NH

Haina/Kloster – Vitos Haina beteiligt sich zum ersten Mal an der Aktion „Ein Päckchen der Freude“ des Korbacher Vereins Logos Global Vision. „Jedes liebevoll gepackte Päckchen bringt ein Stück Licht in das Leben eines Kindes, das sonst leer ausgegangen wäre“, teilt Vitos mit.

Ein Schal, ein Teddybär, ein kleiner Block mit Buntstiften – für manch eine Familie ist das

unbezahlbar. Vom 10. bis 21. November 2025 sammelt Logos wieder Geschenke für Mädchen und Jungen in Rumänien und der Ukraine.

Die Sammelstelle bei Vitos Haina befindet sich in der Sicherheitszentrale der Vitos Klinik für forensische Psychiatrie Haina. Vom 10. bis 21. November 2025 können Geschenkpäckchen täglich von 10 bis 16 Uhr abgegeben werden. „Menschen

zu helfen gehört zu unseren alltäglichen Aufgaben. Deshalb beteiligen wir uns sehr gerne an der Aktion“, sagt Dr. Philipp Kirchner, Geschäftsführer von Vitos Haina.

Logos-Vorsitzende Claudia Black freut sich über das Engagement. „Jeder Karton, der gepackt wird, ist ein Stück gelebte Nächstenliebe.“ Im vergangenen Jahr seien 1362 Päckchen verteilt worden, ein Erfolg, den

das Team diesmal noch über-treffen möchte. In Siebenbürgen (Rumänien) und in Teilen der Ukraine leiden viele Familien unter Armut, Kälte oder den Folgen des Krieges. Ein kleines Geschenk bringt dort mehr als Freude – es schenkt Mut, Wärme und Würde. Die Päckchen werden laut Logos noch vor Weihnachten von Helfern direkt vor Ort verteilt – dort, wo die Not am größten ist,

Wer helfen möchte, füllt einen Schuhkarton mit Spielzeug, warmer Kleidung, Süßigkeiten, Hygieneartikeln oder Schulmaterialien und gibt ihn bei der Sammelstelle von Vitos Haina ab. Damit die Päckchen sicher ankommen, bittet Logos um eine freiwillige Spende von 4 Euro pro Päckchen zur Deckung der Transport- und Durchführungskosten. Diese Unterstützung ist nicht ver-

pflichtig, hilft aber, die Aktion umzusetzen.

Wichtig: Für jedes Paket ist eine Paketkarte notwendig. Sie liegt in allen Sammelstellen aus. Als Dankeschön erhalten alle Spender später eine Fotocollage von der Verteilung. Ansprechpartnerin für die Aktion bei Vitos Haina: Jana Bergmoser, E-Mail jana.bergmoser@vitos.de.

nh/mab

Hits zum Tanzen, Träumen und Mitsingen

Kasseler Residence-Orchester spielt am 5. Dezember in Burgberghalle – Vorverkauf läuft



Das Residence-Orchester Kassel kommt am 5. Dezember nach Battenberg.

FOTO: NH

Battenberg – Ein Konzert des Residence-Orchesters aus Kassel am Freitag, 5. Dezember, in der Burgberghalle ist die nächste Veranstaltung des Kultur- und Clubs Battenberg. Das Konzert beginnt um 19 Uhr, der Vorver-

kauf ist gestartet.

Das Residence-Orchester serviert nostalgische Hits zum Tanzen, Träumen und zum Mitsingen. Stilvoll gekleidet und mit großer Leidenschaft präsentieren die Musikerinnen

und Musiker unter der Leitung von Kai-Michael Schirmer musikalische Schätze der 1910er- bis 1950er-Jahre. „Mit Witz, Charme, Präzision und Hingabe bietet das Residence ein abwechslungsreiches Programm,

in dem für jeden Geschmack etwas dabei sein wird“, heißt es in der Ankündigung.

Karten im Vorverkauf gibt es für 25 Euro in der Bären-Apotheke und der Esso-Tankstelle in Battenberg, bei der Waldeck-

Frankenberger Bank in Alledorf/Eder, der Sparkasse Marburg-Biedenkopf in Battenberg, in der Buchhandlung Jakobi in Frankenberg und online. Abendkasse: Karten 30 Euro.

nh/off

Modellbau-Börse am Sonntag in Frankenberger

Frankenberg – Eine Modellbahn-Modellbau-Börse mit Ausstellung findet am Sonntag, 16. November, von 10 bis 16 Uhr im Philipp-Soldan-Forum in Frankenberger statt. Veranstalter sind die Eisenbahn-Freunde Lahn-tal. Diese Börse finden seit fast 40 Jahren statt, teilen sie mit.

Auf über 130 Quadratmetern Verkaufsfläche bieten die Händler alles an, was das Herz des Modellbauers und Modell-eisenbahners begehrt, heißt es in der Ankündigung: Spur Z, N, H0, TT, Spur 1 Märklin, LGB Großbahn und vieles mehr. Im Angebot sind Märklin, Fleischmann, Trix, weitere Hersteller sowie Raritäten und Sammlerstücke, Modellautos. Im Foyer der Halle gibt es Fahrbetrieb der Interessengemeinschaft Stadallendorf und eine Groß-anlage der TT-Modellbahn-Freunde Hessen. Auch ein Lok-Doktor anwesend, der kleinere Reparaturen erledigt und Fragen beantwortet. Außerdem können Besucher ihre eigene Anlage zum Ankauf anbieten – einfach mitbringen, oder einen Termin mit einem Händler ausmachen.

nh/jpa

Bewegung für jedes Alter

vhs-Gymnastik in Bromskirchen gibt es seit 50 Jahren

Bromskirchen – In den vergangenen Wochen haben im Landkreis nach und nach die Kurse des neuen Herbstsemesters der Kreisvolkshochschule begonnen. Auch in Bromskirchen starteten wieder die Gymnastikkurse, jedoch mit einer Besonderheit: Die Gymnastikkurse der Volkshochschule in Bromskirchen bestehen in diesem Herbstsemester seit 50 Jahren.

Im Jahr 1975 begann Martha Watzlawik in Bromskirchen mit Unterstützung der Volkshochschule Frankenberg ihre Arbeit als Kursleiterin im Bewegungsbereich. Gymnastikkurse für Senioren, junge Mädchen und Frauen sowie Kinderturnen wurden im Laufe der Jahre ergänzt durch Kursangebote wie Mutter-Kind-Turnen, Männergymnastik, Modern Dance, Tanzworkshops und Rückenschulungskurse, durchgeführt von Silke Watzlawik.

Um immer auf dem aktuellen Stand zu sein, besuchten beide Kursleiterinnen regelmäßig Fortbildungsveranstaltungen der Medau-Schule in Coburg. Mit 83 Jahren ging Martha Watzlawik als Kursleiterin im Frühjahr 2020 in den Ruhestand, das Kursangebot reduzierte sich auf Gymnastik für Frauen ab 60 Jahren sowie „bewegt entspannen – entspannt



Teilnehmerinnen der Gymnastikkurse in Bromskirchen in diesem Herbst- und Wintersemester.

FOTO: NH

bewegen, ein Bewegungsangebot für Frauen“, durchgeführt von Kursleiterin Silke Watzlawik.

In den Kursen finden sich Jahr um Jahr Kursteilnehmerinnen als Stammkunden ebenso ein wie auch neue Teilnehmerinnen, das Einzugsgebiet geht

mittlerweile weit über Bromskirchen hinaus ins obere Ederetal und bis nach NRW, berichtet Silke Watzlawik.

„In Zeiten vielfältiger Bewegungstrends hat die ganzheitliche Gymnastik immer noch ihren Platz im Bewegungsangebot. Die Kursarbeit in Bromskir-

chen fortführen zu können, erfüllt mich mit Stolz, Demut und großer Freude“, sagt sie.

Ein großer Dank gelte der Grundschule Bromskirchen als Kursort für die jahrelange Unterstützung und den Kursteilnehmerinnen.

nh/jpa

„Wir können sehr viele heilen“

Mutmacher-Café: Dr. Aßmann hielt Vortrag über Brustkrebs-Therapie

Frankenberg – Im Info-Café Mutmacher am Kreiskrankenhaus Frankenberg informierte der ehemalige Chefarzt der Klinik für Gynäkologie und Geburtshilfe, Dr. Volker Aßmann, über aktuelle Therapien bei der Brustkrebs-Behandlung, wie das Krankenhaus berichtet.

Seit seiner beruflichen Anfänge vor 40 Jahren habe die medizinische Forschung bahnbrechende Ergebnisse geliefert, sagte Aßmann. Er hob hervor, dass sich die Chancen der Brustkrebspatientinnen (und in seltenen Fällen auch Patienten) auf Heilung inzwischen bei 90 Prozent liegen. „Einige der neuen Medikamente haben sich als wahre Gamechanger erwiesen. Selbst für Tumore mit sehr negativen Eigenschaften, was die Wachstumsgeschwindigkeit und das Ansprechen auf Zytostatika betrifft, gibt es heute Medikamente, die die Prognose deutlich verbessern. Und die Forschung geht weiter.“ Zum Fortschritt in der Brustkrebsbekämpfung trage auch der Ausbau der Vorsorge bei. Sowohl das Mammographie-Screening als auch die Vorsorge beim Gynäkologen sowie das eigene re-



Dr. Volker Aßmann, ehemaliger Chefarzt der Klinik für Gynäkologie und Geburtshilfe im Kreiskrankenhaus.

FOTO: KREISKRANKENHAUS

gelmäßige Abtasten der Brust helfen, einen Tumor frühzeitig zu entdecken, was die Prognose generell verbessere.

Das Kreiskrankenhaus Frankenberg ist Gründungsmitglied im Brust-Zentrum Regio, das im Universitätsklinikum Marburg verankert ist. Hier findet wöchentlich ein Tumorboard statt, in dem der behandelnde Arzt den Fall seiner Pati-

entin mit anonymisierten Daten vorstellt. Teilnehmer an der Konferenz sind die Kooperationskliniken, einschließlich der Strahlentherapeuten, Hämatologen, Gynäkologen, Psychoonkologen und Radiologen. Diese konzentrierte Expertise der Fachleute bringe eine multidisziplinäre Therapieempfehlung hervor. Damit stehe die Behandlung auf qualitativ starken

Beinen und könne in vielen Fällen auch in einem kleineren Krankenhaus mit Senologie (Brustheilkunde) durchgeführt werden.

Das Kreiskrankenhaus in Frankenberg sei derzeit die einzige Klinik in Waldeck-Frankenberg, die die Zulassung für die chirurgische und medikamentöse Brustkrebsbehandlung habe, teilt die Klinik in ihrer Pressemitteilung mit.

Die kommissarische Leitung der Abteilung Gynäkologie und Geburtshilfe hat die Leitende Oberärztin Gabriele Schalk. Dr. Aßmann resümierte: „Wir können sehr viele Patientinnen heilen und bei anderen die Erkrankung dauerhaft unter Kontrolle halten.“

Der nächste und damit letzte Termin des Info-Cafés Mutmacher in diesem Jahr ist Dienstag, 18. November. Diesmal wird der Leiter der Physikalischen Therapie am Kreiskrankenhaus, Norbert Schlechter, über die Möglichkeiten der Sporttherapie bei Krebserkrankungen referieren. Anmeldung: E-Mail: sekgyn.ambulanz@krankehaus-frankenberg.de, Tel. 06451/55355. nh/jpa FOTO: NH

nh/jpa

Forstpflanzen im Container
• Forstpflanzen im Container
• Obstbäume 1,70 - 2,50m
im 20 l - Container = 28,- € pro Stück + MwSt.
www.forstbaumschule-gilsbach.de
Anfahrt, Öffnungszeiten, Abholung s. Internet

Burg Lichtenfels
Burg Lichtenfels 1
35104 Lichtenfels-Dalwigkthal
www.burg-lichtenfels.energy

Samstag, 29.11.2025
Advent
auf Burg Lichtenfels

Sopran, Trompete & Orgel
Heike Porstein - Sopran
Michael Heinrich - Trompete
Jürgen Härtig - Orgel

19 Uhr im Rittersaal
Tickets 25,- € VVK / 28,- € AK

Tickets im Kundenservice der Waldeckischen Landeszeitung und Thalia in Korbach & Buchhandlung Jakobi in Frankenberg

Kultur auf der Burg

Vereinsförderung bei Stadt beantragen

Anträge können für das Jahr 2026 bis zum 31. März eingereicht werden

Frankenberg – Die Stadt Frankenberg weist darauf hin, dass Anträge auf Vereinsförderung für das Jahr 2026 bis zum 31. März 2026 eingereicht werden können.

Über 60 Vereine nutzen regelmäßig die Fördermöglichkeiten der Stadt. Bürgermeisterin Barbara Eckes betont die unverzichtbare Rolle der Vereine für

die Stadtgemeinschaft: „Aus diesem Grund unterstützen wir das Ehrenamt auch in den finanziell herausfordernden Zeiten im Rahmen unserer Möglichkeiten.“

Die städtische Förderung komme allen gesellschaftlichen Bereichen und Bevölkerungsgruppen zugute. Angesprochen sind Vereine der Kin-

der-, Jugend- und Familienpflege bis hin zu den örtlichen Feuerwehren, Sportvereinen und Seniorenclubs – sofern sie den städtischen Förderrichtlinien entsprechen.

Interessierte Vereine finden den Antrag im Internet auf frankenberg.de unter der Rubrik Dienstleistungen und dem Stichwort Vereinsförderung.

Dort sind auch die Förderrichtlinien verfügbar. In besonderen Fällen kann der Antrag auch in Papierform eingereicht werden. Die Mittelzuweisung erfolgt üblicherweise nach einem festgelegten Schlüssel. Neben der regulären Jahresförderung können zusätzliche Unterstützungsleistungen beantragt werden. nh/mab

Auf meiner Route bin ich CHEF

die-Zusteller

Samstags noch nichts vor? Jetzt als **Zusteller (m/w/d) deiner Wochenzeitung** vor Ort bewerben und Chef:in werden in:

- **Frankenberg Stadt Viernünden**
- **Bromskirchen Neuludwigsdorf**

(Mindestalter 13 Jahre)

Heimat Nachrichten-Vertrieb:
☎ 0561 203-1175 📞 WhatsApp 0151 61666277

www.die-zusteller.de

Ihren Traumwagen können Sie sich klemmen

Immer mehr Automodelle lassen sich aus Klemmbausteinen bauen.

Es klemmt im Weihnachtsgeschäft – und das ist diesmal ausnahmsweise eine gute Nachricht. Denn sogenannte Klemm- oder Noppenbausteine stehen ganz oben auf den Hitlisten der Spielwarenbranche.

Noch vor wenigen Jahren konnte man diese Plastikklötzchen synonym auch mit „Lego“ übersetzen. Doch so, wie es mehr Taschentücher als „Tempo“ und mehr Kleber als „Uhu“ gibt, tobt auch auf den Baustellen der Spielzimmer mittlerweile ein harter Konkurrenzkampf.

■ Legosteine haben große Konkurrenz bekommen

„Denn seit vor ein paar Jahren Legos entscheidende Patente ausgelaufen sind, drängen immer mehr Anbieter auf den Markt“, sagt Axel Dammler vom Marktforscher Iconkids & Youth International Research. Und wie so oft, wenn ein Monopol fällt, profitieren die Verbraucher davon: „Die Preise sinken, die Auswahl wird größer.“ Davon profitieren nicht nur die Auswahl der Themenwelten ist riesig – aber insbesondere die Autofans.

Zwar gibt es auch bei Lego seit vielen Jahren beliebte Fahrzeugmodelle, doch seitdem fast ein Dutzend neuer Firmen wie Bluebrixx, Cobi, Cada oder der Mattel Brick Shop den Markt bedienen, sind selbst die Nischen mittlerweile gut besetzt. „Denn alles was rollt, läuft unter den Spielwaren“, sagt Dammler. Das gilt auch bei den Klemmbausteinen. Und außerdem treiben die Autobauer selbst das werbewirksame Geschäft mit dem Nachwuchs und kooperieren über Lizenzen mit den Spielwarenherstellern.

Die Entwicklung neuer Modelle ist dabei kein Kinderspiel – egal ob sie ein paar Dutzend oder viele tausend Teile haben. Jedenfalls sobald ein Fahrzeughersteller direkt involviert ist, läuft bei prestigeträchtigen und hochpreisigen Sets ein wochenlanger Prozess, an dem Spielzeug- und Automobildesigner gemeinsam mitwirken.

■ Enge Kooperationen mit den großen Autobauern

So waren Lego-Experten etwa mehrfach bei Lamborghini in Sant'Agata Bolognese und ha-

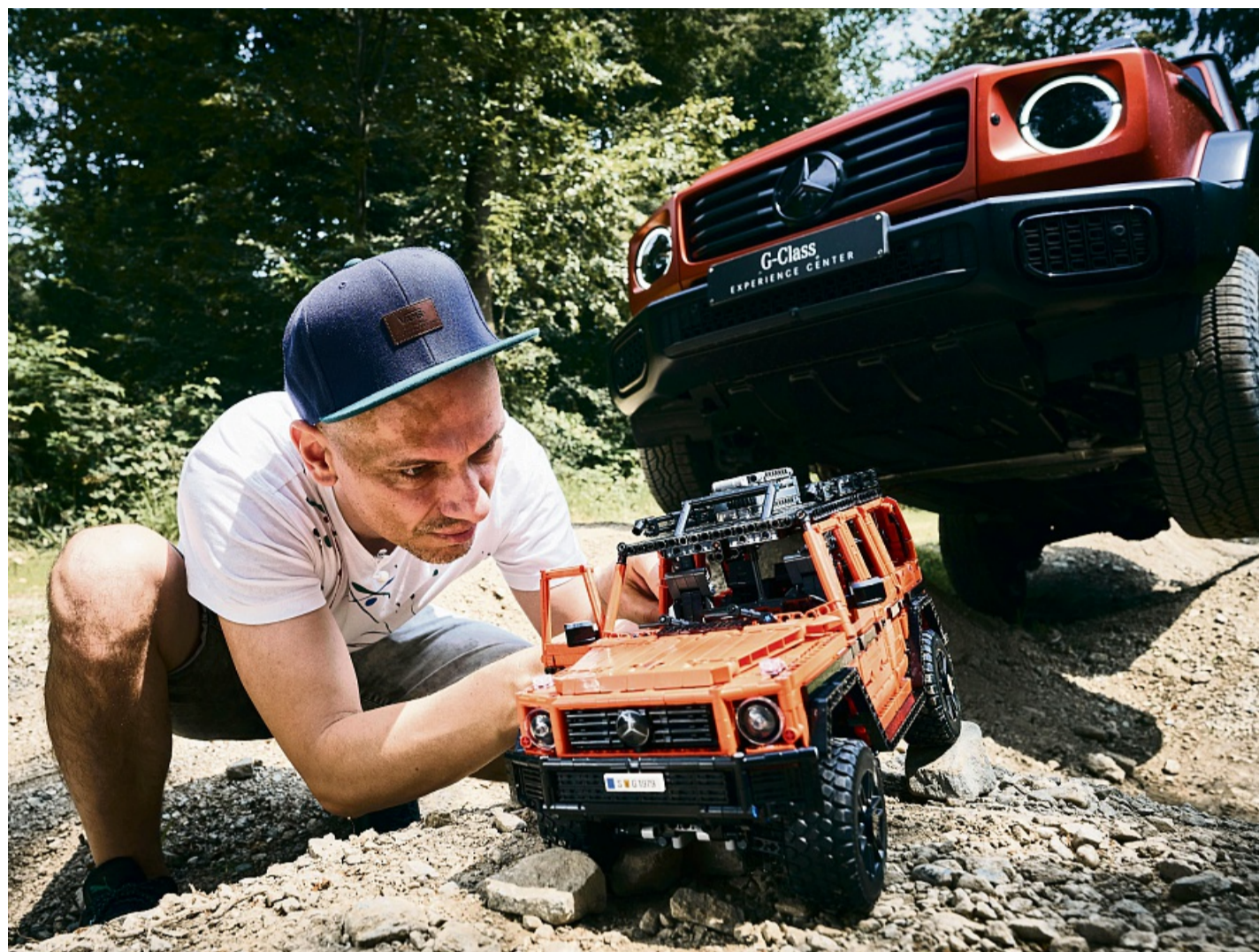

Zum Aussetzen viel zu schade... und zu teuer: Der Mercedes Geländewagen kostet bei Lego rund 250 Euro.

FOTO: STEFAN LEITNER/DPA

ben zusammen mit Designchef Mitja Borkert die möglichst exakte Miniatur des Hypercars Sián entwickelt, berichtet der Sportwagenhersteller. Und Milan Reindl, Senior Designer bei Lego Technic, erzählt in einem Blogbeitrag über die Entstehung der fast 2.900 Teile umfassenden Mercedes G-Klasse freimütig davon, wie schwer sich die Geländeeigenschaften des Originals ins Modell haben übertragen lassen.

„Die größte Herausforderung war es, den Federweg so gut wie beim echten Auto zu gestalten. Ich glaube, dass unsere Version das Original in Bezug auf die Winkel, die der Federweg erreichen kann, sogar leicht übertrifft“, heißt es von Reindl, der dafür eigens zehn neue Bausteine entwickeln ließ. Für Ausflüge in die Wüste mag das zwar trotzdem nicht reichen, aber im Wohnzimmer kennt das Auto jetzt kein Hindernis. Dass es auch einfacher geht, beweisen diverse Plattformen im Internet, sagt Kay Engelhardt. Er be-

treibt den Blog „Steine-Kanal.de“ und beschreibt die Genese neuer Modelle als oftmals private Tüftelei – mal mit einer speziellen Software wie Bricklink Studio und mal ganz klassisch in Handarbeit. Den digitalen Netzwerken sei Dank, bleiben solche Entwürfe dann aber nicht lange Privatsache. „Sondern oft werden sie auf Plattformen wie Rebrickable.com gehandelt und auch viele Steinehersteller nutzen Entwürfe der privaten Designer, um ihre Kollektion zu erweitern.“

■ Auch Nischenmodelle haben heute eine Chance

Deshalb ist die Auswahl heute größer denn je und es gibt mittlerweile auch viele regionale Modelle, sagt Branchenanalyst Dammler: „Ein globaler Gigant wie Lego kann nur Modelle anbieten, die auf der ganzen Welt funktionieren.“ Aber die kleinen Player können auch die Nischen besetzen.

Egal, ob japanischer Neuwa-

gen, französischer Oldtimer oder deutscher Dauerbrenner, Stadtfliker, Supersportler oder Schwerlastler, Straßenauto oder Rennwagen – es gebe deshalb kaum mehr ein Fahrzeugmodell, das es nicht auch als Bausatz gibt. Und auch Segmente wie Militärfahrzeuge, die Lego bislang bewusst ausgespart habe, würden deshalb mittlerweile angeboten.

■ Die Qualität kann man sehen und ausprobieren

Das Ergebnis der Entwicklung ist allerdings von Marke zu Marke unterschiedlich, sagt Brick-Blogger Engelhardt und will nicht alle Hersteller über einen Kamm scheren. Zwar hätten sich die Qualitäten der Steine mittlerweile weitgehend angeglichen. Doch nach wie vor könne es sich lohnen, auf die Klemmkraft der einzelnen Elemente zu achten, auf die Farb- und auf die Spritzguss Spuren hinterlassen habe. Und natürlich hätten unter-

schiedliche Marken unterschiedliche Preise: „Lego kann es sich leisten, mehr zu verlangen“, meint Engelhardt. „Denn der Name ist stark und die Investition ist nachhaltig, weil sich die Steine später auch gebraucht wieder verkaufen lassen.“ Große, zum Teil auch bewusste Unterschiede gäbe es vor allem bei den Bauanleitungen, sagt Engelhardt. Mal sind sie gedruckt, mal digital und mal gibt es beides. Manche sind feinteilig gegliedert und mit wenigen Steinen pro Bauabschnitt und manche fassen viele Schritte in einem Bild zusammen. „Da muss man schauen, ob man es einfach mag oder die Herausforderung sucht“, sagt Engelhardt.

Und angesichts von Preisen von mehreren hundert Euro, vielen tausend Teilen, Bauzeiten von mehreren Tagen und jeder Menge Elektronik sind es längst die Erwachsenen, die das Gros der Kunden stellen. „Kidults“ nennt die Branche diese spielfreudigen Erwachsenen.

■ Zum Spielen zu schade? Manchmal!

Bluebrixx-Gründer und Branchenguru Klaus Künke etwa begrüßt die vielleicht wichtigste Zielgruppe in seinen Blogbeiträgen gerne mit „Hallo Afobs!“ für „Adult Fan of Bricks“ – übersetzt: erwachsene Fans von Noppensteinen. Seit Jahren werden diese von Lego und längst auch von der Konkurrenz mit entsprechenden Profider Adult-Modellen umgarnt. „Die werden meist nur einmal aufgebaut und stehen dann in der Vitrine. Zum Spielen sind die viel zu schade“, sagt Engelhardt.

Zwar treibt der Konkurrenzdruck unter den Herstellern immer wildere Blüten, die Modelle werden größer, komplexer und damit natürlich auch teurer. Aber niemand treibt es so toll wie sie Autohersteller selbst. In steter Regelmäßigkeit bauen sie – dann gerne aus vielem hunderttausend Steinen – zur Premiere neuer Bausätze auch ein Exemplar in 1:1 und beweisen dann bisweilen sogar die Fahrtauglichkeit. Beim Grand Prix in Miami zum Beispiel war deshalb nach wochenlanger Bauarbeit in einem Werk in Tschechien das gesamte Formel-1-Feld zur Fahrerparade in zehn lebensgroßen Lego-Rennern auf der Strecke. tmn

Und natürlich unterscheiden sich die einzelnen Sets neben Maßstab und Teilezahl in Detailtreue, Funktionsumfang und Originalität. „Es gibt per-

■ Originalgetreue Replik oder verfremdet und ohne echtes Logo

Und natürlich unterscheiden sich die einzelnen Sets neben Maßstab und Teilezahl in Detailtreue, Funktionsumfang und Originalität. „Es gibt per-



Mini-Me: Lizenzen etwa von Filmen oder auch von Autoherstellern wie Lamborghini sind ein großes Thema in der Klemmbaustein-Welt.

FOTO: LAMBORGHINI/DPA



Gespensterjagd möglich: Für den Bausatz eines amerikanischen Krankenwagens von 1959 (2.342 Teile) bietet Bluebrixx ein Zusatzset an (885 Teile) – kostet zusammen rund 130 Euro.

FOTO: BLUEBRIXX/DPA

Mit Auto oder Transporter

Umzug vorausschauend planen

Ein Umzug lässt sich entweder selbst organisieren, etwa mit Hilfe von Familie und Freunden. Oder man nimmt Geld in die Hand, damit ein Unternehmen Kistenschleppen, Möbeltragen und Fahrerei übernimmt.

Wer sich für ein Umzugsunternehmen entscheidet, sollte immer mehrere Angebote einholen - und beim Preisvergleich genau darauf achten, welche Leistungen und Kosten inklusive sind, raten die Verbraucherzentralen.

Festpreis empfehlenswert – aber niemals Vorkasse

Manche Firmen übernehmen alles – vom Kistenpacken bis zur Montage. Andere Speditionen kümmern sich nur um den Transport. Einige Firmen rechnen nach Aufwand und Stunden ab, wieder andere bieten einen Festpreis für den gesamten Umzug an, was aus Sicht der Verbraucherschützer die empfehlenswerteste Variante ist.

Denn schätzt das Unternehmen die Zeit falsch ein, geht dies zu Lasten des Auftraggebers. Zudem ist es mit Festpreisen einfacher, die Kosten und Angebote zu vergleichen. Wichtig: Damit man Betrügern nicht auf den Leim geht, sollte man sich niemals auf Vorkasse einlassen.

Mit dem eigenen Auto geht es hin und her – und das kostet Sprit

Wer den Umzug lieber mit dem Auto stemmen will, muss sich klarmachen, dass dann in der Regel mehrere Touren nötig sind – und das kostet Sprit, und wenn man privat keines hat, entsprechende Miete. Auch wenn die Option auf den ersten Blick günstiger erscheint, ist sie nicht immer sinnvoll.

Der Automobil-Club Verkehr (ACV) nennt dazu eine Faustregel: Spätestens wenn mehr als

fünf Fahrten nötig sind oder es um viele große Möbel geht, lohnt sich der Vergleich mit einem Transporter. Oft sei das Gesamtpaket dann günstiger und umweltfreundlicher.

Das Auto nicht zu voll beladen – auf das Gewicht achten

Wichtig bei der Entscheidung, ob man das Auto nimmt: Menge und Gewicht der Kisten und Möbel realistisch einschätzen. Zur Orientierung: In einen Kleinwagen passen in der Regel drei bis vier Standardkartons, erklärt der ACV. Ein Kombi kann hingegen etwa acht bis zehn Kisten laden.

Man sollte den Wagen nicht zu voll packen und auf die erlaubte Zuladung achten, also das Gesamtgewicht minus Leergewicht. Die Angaben dazu, wie viel die Ladung wiegen darf stehen laut ACV im Fahrzeugschein. Schon ein Bücherkarton könne bis zu 20 Kilogramm wiegen. Wer also mehrere Bücherkartons ins Auto packt, erreicht bei voller Beladung schnell das Limit.

Wichtig: Das zusätzliche Gewicht verlängert den Bremsweg, also langsam und vorausschauend fahren. Rutschfeste Matten im Kofferraum verhindern, dass sich die Ladung beim Bremsen bewegt. Zudem ist es sinnvoll bei einem voll beladenen Auto, den Reifendruck leicht zu erhöhen – laut ACV meist um 0,2 bis 0,3 bar – und die Scheinwerfer etwas tiefer einzustellen, damit andere Verkehrsteilnehmer nicht geblendet werden.

Das Auto sicher packen – auf Vorschriften achten

Für die eigene Sicherheit und um Schäden zu vermeiden, lieber häufiger fahren. Denn es ist wichtig, dass man sein Auto richtig belädt. Die Straßenverkehrsordnung (§ 22 StVO) schreibt dazu klare Regeln vor:



Planung und Preisvergleich lohnen sich. Wann ist der Umzug mit dem eigenen Auto, mit einem Miet-Transporter oder per Umzugsunternehmen sinnvoll?
FOTO: CHRISTIN KLOSE/DPA

Das Auto darf mit Ladung maximal 2,55 Meter breit und maximal 4,00 Meter hoch sein. Nach hinten ist ein Überstand von 1 Meter erlaubt. Ragt die Ladung hinten mehr als einen Meter über die Rückstrahler des Wagens hinaus, so muss man das kenntlich machen, etwa mit einer hellroten Fahne, die mindestens 30 mal 30 Zentimeter groß ist und durch eine Querstange auseinandergelassen wird. Bei einer Strecke mit einer Entfernung von bis zu 100 Kilometern darf eine so markierte Ladung bis zu 3 Meter nach hinten herausragen. Insgesamt muss die Ladung laut ACV so gesichert sein, dass nichts verrutscht, umkippt oder herausfällt. Spanngurte, Decken und rutschfeste Matten oder gleichwertige Sicherun-

gen sind Pflicht.

Wenn die Sicherung fehlt, kostet dies laut ACV mindestens 35 Euro, bei Gefährdung bis zu 75 Euro und einen Punkt in Flensburg.

Grundsätzlich rät der ACV, Schweres unten und Leichtes nach oben zu packen. Das sorgt für eine gleichmäßige Gewichtsverteilung und Stabilität. Die Lücken mit Handtüchern ausfüllen oder mit Kissen polstern, damit nichts verrutscht. Elektronikgeräte oder zerbrechliche Spiegel am besten in Decken wickeln.

Sperrige Gegenstände wie eine Matratze oder ein Regal sollte man vorher abmessen. Sie lassen sich sicher auf dem Dach oder in einem Anhänger sicher transportieren – oder noch besser in einem großen Transporter. Das eigene Auto ist also eher eine Option, wenn man innerhalb einer Stadt von einer Zwischenmiete zum nächsten WG-Zimmer zieht oder nur wenige Kisten in eine möblierte Wohnung transportieren muss.

Parkplatz sichern – rechtzeitig ans Ordnungsamt wenden

Stehen Auto oder Transporter direkt vor der Haustür, muss man die Kisten weniger weit schleppen. Um sich einen komfortablen Parkplatz zu sichern, gibt es laut ACV zwei Optionen: Freunde halten den Platz mit ihrem Auto frei. Man beantragt beim zuständigen Ordnungsamt eine offizielle Halteverbotzone – mindestens zwei Wochen vorher – und stellt die

Schilder rechtzeitig auf. So kann man auf Nummer sicher gehen, muss dafür aber etwa 20 bis 50 Euro plus die Miete für die Schilder zahlen. Wichtig: Stühle oder Mülltonnen aufzustellen oder Parkplätze mit Flatter- oder Klebeband abzusperren, ist nicht erlaubt. Solche Markierungen gelten als Verkehrsbehinderung und können laut ACV Bußgelder nach sich ziehen.

Übrigens: Was man vor einem Umzug noch alles bedenken sollte in Bezug auf Verträge, Finanzen, Behörden, Versicherungen, hat die Verbraucherschützer zentrale in einer Checkliste zusammengestellt. Zudem geben die Verbraucherschützer Tipps rund um die Wohnungsübergabe in einer Checkliste für den Einzug.

dpa

Maishähnchenbrust, Blumenkohl und Safran-Kardamom-Sauce

Safran und Kardamom sorgen bei diesem Rezept für einen Wow-Effekt

Sie wollen gern Safran richtig in Szene setzen? Dafür hat Thomas Büchner, Küchenchef im Hotel Reussischer Hof in Schmölln ein passendes Rezept für Maishähnchenbrust mit Blumenkohl und Safran-Kardamom-Sauce an Kartoffel-Mandel-Plätzchen. Und das geht so:

Zutaten für vier Portionen:

4-mal Maishähnchenbrust à 200 Gramm (Alternative für feierliche Anlässe: Entenbrust)
1 Kopf Blumenkohl
250 g Butter
20 ml Zitronensaft
100 ml Gemüsefond
1 Vollei
4 Eigelb
Etwa 25 Safranfäden
1 Messerspitze Kardamom
Salz, Pfeffer

Zubereitung:

1 Das Fleisch 12 Stunden vorher aus dem Kühlschrank



Maishähnchenbrust mit Blumenkohl und leuchtend gelber Safran-Kardamom-Sauce ist eine Kreation von Küchenchef Thomas Bucher aus dem Altenburger Land.
FOTO: ANDREAS DROUVE/DPA

nehmen. Die Hähnchenbrüste auf der Hautseite in eine kalte Pfanne legen und langsam knusprig braten, wenden und für zwei weitere Minuten braten. Salzen und pfeffern. Den Ofen auf 140 Grad Umluft vorheizen und

die Hähnchenbrüste ca. 15 Minuten lang fertig garen.
2 Den Blumenkohl klein schneiden und nach Belieben weichkochen.
3 Den Gemüsefond mit dem Safran und Kardamom einweichen und über Nacht im

Kühlschrank quellen lassen.
4 Die Butter in einem Topf gemeinsam mit dem Fond und dem Zitronensaft langsam erwärmen.
5 Eigelb und Ei mit einem Schneebesen einmischen und mit Salz und Pfeffer ab-

schmecken.
6 Danach die Masse durch ein Sieb geben und über einem Wasserbad schaumig schlagen, aber nicht zu lange. Als Beilage empfiehlt der Küchenchef Kartoffelpüree, Kroketten oder – etwas raffiniert – Kartoffel-Mandel-Plätzchen.

Für die Kartoffel-Mandel-Plätzchen braucht man folgende Zutaten:

4 große mehligkochende Kartoffeln
1 Eigelb
1 Schalotte
2-3 EL Mandeln gehobelt
2 EL gehackte Petersilie
2 Würfel Butter 2-3 cm Kantenlänge
1 EL Speisestärke
Salz, Pfeffer, etwas Mehl

Zubereitung:

1 Die Kartoffeln in der Schale garkochen, etwas auskühlen lassen, pellen.

2 Die Schalotte mit wenig Butter bei wenig Hitze glasig dünsten und dann die Petersilie untermischen.

3 Die Mandeln in einer Pfanne oder im Ofen etwas anrösten, bis sie goldgelb sind.

4 Die noch lauwarmen Kartoffeln durch eine Presse drücken oder, wenn keine vorhanden ist, mit einem Stampfer oder einer Gabel so gut zerdrücken, dass keine harten Stellen bleiben. Mit der Mischung aus Schalotten, Petersilie und Mandeln und dem Eigelb gut vermengen. Mit Salz und Pfeffer kräftig abschmecken und mit Speisestärke binden, bis ein geschmeidiger, nicht klebriger Teig entsteht.

5 Den Teig zu einer Rolle von etwa 5 cm Durchmesser formen, von außen leicht bemehlen und kühl beiseitelegen. Dann in 12 cm dicke Scheiben schneiden und auf jeder Seite ca. 2 Minuten in Butter goldbraun braten.

dpa

Schüler starten Pilotprojekt

Auftakt zur Jugendbeteiligung:
250 Achtklässler starten



Rathauschefs hautnah: Die vier Nordwaldecker Bürgermeister (von links) Andreas Fritz, Friedrich Vogel, Hendrik Vahle und Marko Lambion beantworteten den Schülern am Nordwaldecker-Stand ihre Fragen.

FOTOS: HEIKE SAURE

Bad Arolsen – Die Achtklässler von fünf Nordwaldecker Schulen standen bei der Auftaktveranstaltung zur Beteiligung von Jugendlichen in den Kommunen im Mittelpunkt. 250 Schüler der Kaulbachschule, Christan-Rauch-Schule und Karl-Preis-Schule in Bad Arolsen sowie der Volkmarser Kugelsburgschule und der Rhoder Schlossbergschule brachten sich im Bürgerhaus ein und setzten sich für die Umsetzung eines vom Bundesministerium für Bildung, Familie, Senioren, Frauen und Jugend geforderten kindgerechten Deutschlands auf lokaler Ebene ein.

In einer Kreativphase im zweiten Teil durchliefen die Schüler eine Ideenschmiede. Unter dem Titel „Jugend.Impuls“ sollten die Schüler auf ihre eigenen Talente und Interessen schauen und sich im zweiten Schritt damit auseinandersetzen, welche Möglichkeit sie haben, ihre Talente für die Gemeinschaft in ihrem Ort oder ihrer Kommune einzusetzen. Ziele sind dabei nicht nur die Jugendbeteiligung allgemein, das Einsteigen der Jugendlichen für ihre Rechte sowie das Einbringen eigener Ideen und Perspektiven, sondern auch das Miteinander mehrerer Generationen.

Bad Arolsens Bürgermeister Marko Lambion stellte im Na-

men seiner Nordwaldecker Bürgermeisterkollegen Andreas Fritz, Hendrik Vahle und Friedrich Vogel die Wichtigkeit des Projektes klar. Ab einem gewissen Alter stelle man die richtigen Fragen. Aus der Erinnerung könne er sagen, dass es Zeiten gab, in denen man gerne mehr gehört worden wäre. Und genau da setzt das Projekt an. Jugendliche, die nichts für gesetzt nehmen und gerade auch alte Gewohnheiten hinterfragen, brauche es. „Kritische Geister braucht es nicht nur in Nordwaldeck“, hielt Lambion fest.

„Wir sind mehr auf euch angewiesen als ihr auf uns“, ergänzte der Rathauschef. Im Anschluss an den Auftakt, der von Katja Walther und Thomas Rebenstock von Schwarm-Wissen-Fischer moderiert wurde, hatten die Jugendlichen Gelegenheit, sich an 14 Ständen einen Einblick hinter die Kulissen von Verwaltung zu verschaffen.

Und vielleicht wird aus dem Pilotprojekt, das mit einer zweiten Konferenz am Dienstag, 2. Dezember und einer Abschlusskonferenz im Juni 2026 fortgesetzt wird, ja ein Format, das den Jugendlichen hilft, die Weichen für eine lebenswerte Zukunft in ihrer Heimat zu stellen.

HEIKE SAURE



Interessiert: Auch die Volkmarserin Emilia von Germeten war dabei und gab ihre Stimme bei einer Umfrage ab.



Informativ: Hanna Saure und Jan Schulze von der Feuerwehr im Gespräch mit Achtklässlern.

Feiern Sie mit uns **35 JAHRE**

Logo GETRÄNKE • FACHMARKT

Großes Rubbellos Gewinnspiel

1 Los je 35 € Einkaufswert - App-Teilnahme ohne Mindestumsatz!

Angebote gültig vom 17.11. – 22.11.2025

Jede Woche erfrischende Angebote!

Berchtesgadener Land
Haltbare Berg- und Alpenmilch, 3,5 %, 1,5 %, 1 l -Tetrapak, 1 l = 0,99 €

Berchtesgadener Land
Haltbare Berg- und Alpenmilch, 3,5 %, 1,5 %, Karton = 6 x 1 l, 1 l = 0,93 €

ANBETOT **0,99**

ANBETOT **5,55**

Paderborner Pilsener
Kasten = 20 x 0,5 l, zzgl. 3,10 € Pfand, 1 l = 0,70 €

Mönchshof Weihnachts Bier
Kasten = 20 x 0,5 l, zzgl. 4,50 € Pfand, 1 l = 1,40 €

Maxl Bier
Helles, Zwisch naturtrüb, Kasten = 20 x 0,33 l, zzgl. 3,10 € Pfand, 1 l = 2,27 €

Kulmbacher Bier
edelherb, alkoholfrei, Kasten = 20 x 0,5 l, zzgl. 3,42 € Pfand, 1 l = 1,20 €

Corona Extra
Kasten = 20 x 0,35 l, zzgl. 3,58 € Pfand, 1 l = 2,39 €

Kapuziner Weißbier
diverse Sorten, Kasten = 20 x 0,5 l, zzgl. 4,50 € Pfand, 1 l = 1,40 €

Guinness Draught
Pack = 4 x 0,44 l, zzgl. 1,00 € Pfand, 1 l = 2,84 €

Warsteiner NaturRadler
diverse Sorten, Pack = 6 x 0,33 l, zzgl. 0,48 € Pfand, 1 l = 2,02 €

top frisch Mineralwasser
diverse Sorten, Kasten = 12 x 1 l, zzgl. 3,30 € Pfand, 1 l = 0,37 €

Germeta Quelle Mineralwasser*
diverse Sorten, 2 Kasten à 12 x 1 l, zzgl. 13,50 € Pfand, 1 l = 0,46 €

top frisch Wasser + Zitrone
Kasten = 12 x 0,75 l, zzgl. 3,30 € Pfand, 1 l = 0,53 €

top frisch Apfel-Schorle
Kasten = 12 x 0,75 l, zzgl. 3,30 € Pfand, 1 l = 0,83 €

Bionade
diverse Sorten, Kasten = 12 x 0,33 l, zzgl. 2,46 € Pfand, 1 l = 2,52 €

Heil Glühwein, Apfel Glühwein*
1 l -Flasche, zzgl. 0,15 € Pfand, 1 l = 1,99 €

Havana Club & Cola
koffeinhaltig, 0,33 l -Dose, zzgl. 0,25 € Pfand, 1 l = 6,03 €

Kessler Zink Glühwein, Glühpunsch*
diverse Sorten, 1 l -Flasche, zzgl. 0,15 € Pfand, 1 l = 2,79 €

Lauffener Katzenbeisser
diverse Sorten, QbA, 0,75 l -Flasche, 1 l = 5,99/4,49 €

Novantaceppi
diverse Sorten, 0,75 l -Flasche, 1 l = 6,65 €

Glüh Genie*
Apfelpunsch mit Gin, 0,75 l -Flasche, 1 l = 6,84 €

Streusalz
25 kg Sack, 1 kg = 0,28 €

Gerolsteiner Mineralwasser
diverse Sorten, Kasten = 12 x 0,75 l, zzgl. 3,30 € Pfand, 1 l = 0,67 €

Bier-Adventskalender
Jetzt zugreifen, nur solange der Vorrat reicht!

Softdrink-Adventskalender
Jetzt zugreifen, nur solange der Vorrat reicht!

24,99

24er Box, 6 x 0,33 l & 4 x 0,5 l, zzgl. 2,13 € Pfand, 1 l = 2,28 €

alkoholfrei

24,99

24er Box, 20 x 0,33 l & 4 x 0,5 l, zzgl. 4,11 € Pfand, 1 l = 2,91 €

*Nicht in allen Filialen verfügbar. Lieblingsmarkt in der Logo App wählen und Aktionsteilnahme der Filiale einsehen. Für Druckfehler keine Haftung!
** Nur in Verbindung mit einem Coupon der Logo Getränke App. Alle Bedingungen dazu finden Sie in unserer Logo Getränke App.
Alle Artikel und Zugaben solange der Vorrat reicht.

Heurich GmbH & Co. KG • Landwehr 20-26 • D-36100 Petersberg

www.logo-getraenke.de

Falsche Diagnose in der Patientenakte

Was kann ich tun bei Unstimmigkeiten in der (elektronischen) Patientenakte?

Was steht eigentlich in meiner Patientenakte, was rechnet mein Arzt oder meine Ärztin mit der Krankenkasse ab? Mit der elektronischen Patientenakte (ePA) ist es leichter, das nachzuvollziehen.

„Der Patient wird zum ersten Mal überhaupt in die Lage versetzt, mitzulesen. Bisher lagerte die Patientenakte ja in einem verschlossenen Schrank in der Arztpraxis“, sagt Joachim Maurice Mielert, Generalsekretär des Aktionsbündnis Patientensicherheit (A-PS). Auf den Blick in die eigene Patientenakte hatten Patientinnen und Patienten zwar auch schon vor der Einführung der E-Variante Anspruch. Genutzt haben dürften das wenige.

Wer also einmal die ePA-App oder den Web-Client eingerichtet hat, kann durch Arztbriefe und Abrechnungsdaten stöbern. Doch was, wenn darin auf einmal Diagnosen auftauchen, die einem fremd vorkommen? Wenn man mit Verdacht auf Reizdarm bei der Hausärztin war, in der Akte später aber von einem Rückenleiden oder sogar psychischen Problemen die Rede ist?

Berichte über solche falschen Diagnosen gibt es immer wieder - nicht erst, seit dem Ausrollen der elektronischen Patientenakte. Die wichtigsten Fragen im Überblick.

■ Warum können falsche Diagnosen überhaupt ein Problem werden?

Sie können dem Abschluss von Versicherungen im Weg stehen. Was Anja Lehmann, Patientenberaterin der Stiftung Unabhängige Patientenberatung Deutschland (UPD) schon vor der ePA immer wieder erlebt hat: Anfragen von Menschen, die bestimmte Versicherungen abschließen wollen - und in dem Zuge auf falsche Angaben in ihren Patientenakten stoßen.

Hintergrund: Eine Lebens- oder Berufsunfähigkeitsversicherung kann man erst abschließen, wenn Versicherer sich einen Eindruck vom Gesundheitszustand gemacht hat. Hierfür können Versicherer - mit Einwilligung des Betroffenen - Einblick in dessen Krankenakte oder die sogenannte Patientenquittung nehmen. Letztere kann man als gesetz-



Was hat meine Ärztin abgerechnet? Über die ePA lässt sich das nun leichter nachvollziehen.

FOTO: ZACHARIE SCHEURER/DPA

lich Versicherter bei der Krankenkasse anfordern. Die Patientenquittung gibt Aufschluss darüber, was genau Vertragsärzte mit der Krankenkasse abgerechnet haben - daraus gehen auch Diagnosen hervor.

Sind sie falsch, können sie unangenehme Auswirkungen haben. Bestimmte Diagnosen - etwa psychische Leiden - können nämlich dazu führen, dass man die Versicherung erst gar nicht abschließen kann. „Oder man wird mit höheren Beiträgen aufgenommen, weil man angeblich eine Vorgeschichte hat“, sagt Lehmann.

Sie können zu Fehlern bei der Weiterbehandlung führen.

Eine falsche Diagnose kann aber auch Probleme bei der Weiterbehandlung mit sich bringen. Zum Beispiel bei ei-

nem Arztwechsel: Dann ist denkbar, dass der neue Arzt aufgrund einer dokumentierten Falschdiagnose unnötige Behandlungen veranlasst, so Lehmann.

■ Was sind denkbare Gründe für falsche Diagnosen?

„Wo Menschen arbeiten, können Fehler passieren“, sagt Joachim Maurice Mielert. Womöglich war die Ärztin gedanklich noch bei dem Patienten zuvor und hat versehentlich einen falschen Code eingetippt.

Was auch möglich ist: Die Diagnose ist richtig, der Patient oder die Patientin möchte sie aber nicht wahrhaben. Denkbar sind aber auch wirtschaftliche Gründe. „Ich will Ärzten nicht per se etwas unterstellen.

Aber in solchen Fällen liegt die Vermutung nahe, dass dieses Vorgehen abrechnungstechnische Gründe haben kann“, sagt Anja Lehmann. Heißt: Eine zusätzliche Diagnose erlaubt ihnen, mehr gegenüber der Krankenkasse abzurechnen.

■ Ich habe Unstimmigkeiten in meiner Akte gefunden. Was kann ich tun?

Aus der ePA selbst lässt sich eine falsche Diagnose rasch beseitigen, denn es handelt sich um eine versichertengeführte Akte. „Ich als Patient oder Patientin habe also die Hoheit. Wenn darin etwas steht, das ich dort nicht haben möchte, etwa weil kein anderer Arzt das sehen soll - dann kann ich das über die

Dann wird es ernüchternd. „Man kann einen Arzt oder eine Ärztin nämlich nicht dazu zwingen, eine Diagnose zu ändern. Dazu gibt es höchststrichterliche Rechtsprechung“, sagt Anja Lehmann.

Eine Diagnose gelte juristisch als subjektive Meinung eines Arztes. Niemand könne gezwungen werden, eine solche zu revidieren. Somit haben Patienten gegenüber dem Arzt oder der Ärztin keinen Rechtsanspruch auf die Löschung einer Diagnose aus der Patientenakte.

Etwas anders ist die Lage, wenn es darum geht, falsche Daten bei der Krankenkasse berichtigen zu lassen: Darauf besteht unter bestimmten Voraussetzungen ein Anspruch. Am besten nimmt man Kontakt zur eigenen Krankenkasse auf, um herauszufinden, wie genau man den Antrag stellt.

Wichtig: Ein ärztlicher Nachweis, dass die Diagnose falsch ist, ist dann ein Muss. „Den hätten die Krankenkassen am liebsten von dem Arzt, der die falsche Diagnose gestellt hat“, sagt Anja Lehmann. Lässt er oder sie sich darauf nicht ein, könne man es mit einer zweiten ärztlichen Meinung eines anderen Arztes versuchen.

■ Ist es eine Lösung, die Arztpraxis zu wechseln?

Neuer Arzt, neue Akte: Wer hofft, durch einen Wechsel der Praxis falsche Diagnosen hinter sich zu lassen, wird enttäuscht. Aufbewahrungspflicht lautet hier das Stichwort. „Der alte Arzt muss die Patientenakte noch zehn Jahre lang aufbewahren. Deswegen ist die Diagnose auch mindestens zehn Jahre lang noch irgendwie auffindbar“, sagt Anja Lehmann.

Hat die falsche Diagnose wirklich schwerwiegende Folgen und ist Arzt oder Ärztin nicht zur Berichtigung bereit, bleibt nur noch ein Ausweg: eine Klage.

Dann muss sich ein Gericht mit der Frage beschäftigen, ob die Diagnose tatsächlich falsch war und berichtigt werden muss. „Aber diesen Weg geht so gut wie niemand, weil das natürlich mit einem Riesenaufwand und Kosten verbunden ist“, sagt Anja Lehmann.

tmn

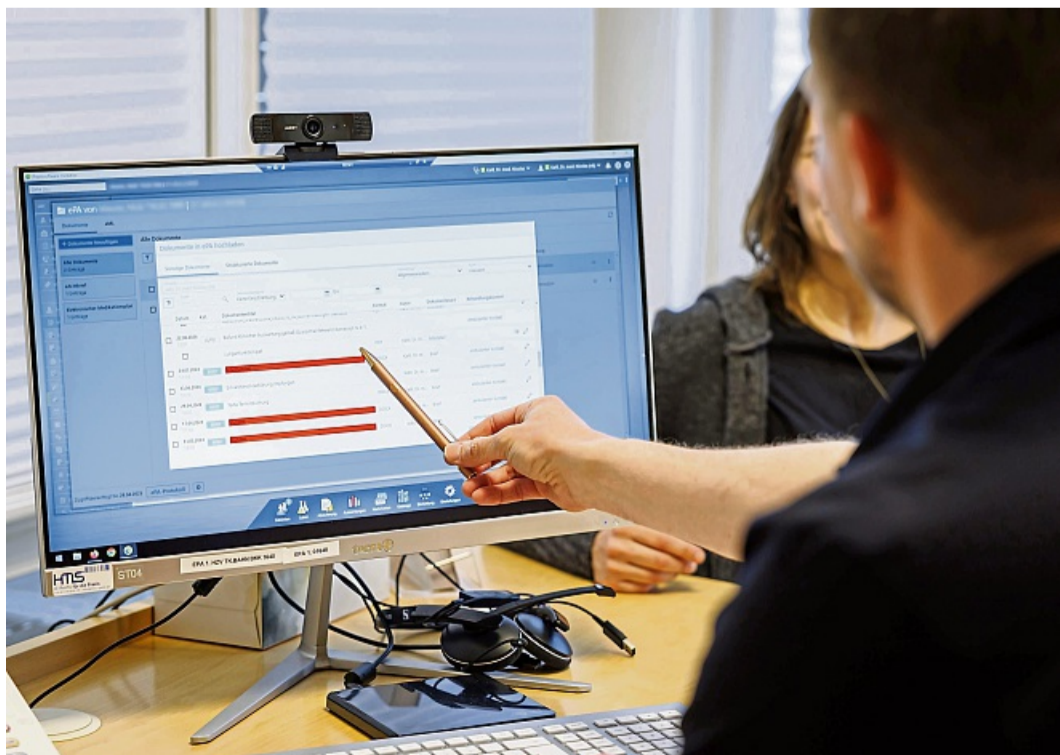

Seit dem 1. Oktober 2025 sind alle Arztpraxen dazu verpflichtet, elektronische Patientenakten zu befüllen.

FOTO: DANIEL KARMANN/DPA



Ein wichtiger Schlüssel, damit Leistungserbringer wie Arztpraxen auf die ePA zugreifen können: die elektronische Gesundheitskarte.

FOTO: JENS KALAENE/DPA

HU-Plakette wie eine Uhr lesen

So erkennen Sie auf einen Blick, wann Ihr Auto zur Hauptuntersuchung muss

Wer jetzt noch mit einer HU-Plakette in Orange am hinteren Kennzeichen fährt, sollte schnell einen Termin für den Pflichttermin zur Hauptuntersuchung (HU) des Autos machen. Denn Orange weist auf einen fälligen Pflichtcheck im Jahr 2025 hin. Je nach individuell fälligem Monat könnte man die Frist auch längst schon gerissen haben. Wie lese ich die Plakette, welche Rolle spielen die Farben und was ist sonst zu wissen?

Wer im Verlauf des Jahres 2025 zur HU muss, trägt eine Plakette in Orange am Nummernschild. Dann folgen Blau (2026), Gelb (2027), Braun (2028) und Rosa (2029). Es werden für die Plakette insgesamt nur sechs Farben genutzt, die sich über die Jahre abwechseln, so der ADAC. Der Prüftermin 2030 wird wieder mit Grün angezeigt - und einer im Jahr 2031 dann wieder in Orange.

Die Plakette wie eine Uhr lesen – auch aus der Distanz

Die Jahreszahl der Fälligkeit ist auch immer als zweistellige Zahl in der Mitte der Plakette – „26“ als Beispiel steht für „2026“. Durch zusätzliche Balken und gegen den Uhrzeigersinn angeordnete Zahlen von „1“ bis „12“ lässt sich die Plakette ähnlich wie das Ziffernblatt ei-

ner Uhr lesen. Sie ist stets so aufgeklebt, dass auf der 12-Uhr-Position eine Zahl für den Monat der Fälligkeit oben steht. Eine „8“ etwa weist auf den achten Monat - August - hin.

Damit die Plaketten bei Kontrollen auch aus gewisser Distanz erkennbar sind, gibt es zwei schwarze Felder, die fest auf der Ziffer „12“ einen Balken bilden.

Und das funktioniert wie folgt: Weil der jeweilige Prüfungsmonat oben auf 12-Uhr steht, ändert sich durch die dafür jeweils nötige Drehung die Stellung des Balkens. Dieser gibt dann wie ein Stundenzeiger einer Uhr den fälligen Monat an. Für unser Beispiel: Ist die „8“ oben, wurde die Plakette so gedreht, dass der Balken auf der 8-Uhr-Position steht – im August (8. Monat) ist also die HU fällig.

Gerissene Fristen können Bußgelder und Punkte bringen

Der Termin ist spätestens am letzten Tag des Monats durchzuführen, der durch die 12-Uhr-Position auf der HU-Plakette angezeigt wird, so der TÜV Thüringen. Wer sich nicht daran hält, begeht eine Ordnungswidrigkeit.

Diese kann regelmäßig mit Verwarngeldern ab 15 Euro sanktioniert werden, wenn der



Unter anderem die Farbe der Prüfplakette gibt an, wann die nächste HU fällig ist: Nach Orange für 2025 folgen Blau, Gelb, Braun, Rosa und Grün.

FOTO: MARIJAN MURAT/DPA

Termin zum Zeitpunkt einer Verkehrskontrolle um mehr als zwei Monate überzogen wurde. Bei vier bis acht Monaten werden 25 Euro daraus.

Und bei mehr als acht Monaten sind 60 Euro Bußgeld und ein Punkt in Flensburg fällig.

Zum Bußgeld kommen auch noch Bearbeitungsgebühren – in der Regel in Höhe von 28,50 Euro.

Wichtig: Die zwei Monate zwischen dem Überschreiten der Frist und möglichen Sanktionen sollten nicht als Karenz

missverstanden werden. Schon vor dem Erreichen der Zwei-Monatsfrist können Ordnungsämter oder die Polizei eine Mängelkarte ausstellen, wenn die Frist gerissen wurde. Dadurch habe der Halter „zusätzliche und unnötige Laufereien“

und auch Kosten, um den Mangel abzumelden, so der TÜV Thüringen.

Auch die Kosten der HU können sich erhöhen

Bringt man das Auto zu spät zu einer der Prüforganisation, müsse man dort keine Angst vor einem Bußgeld haben, so der ADAC auf seiner Internetseite. Allerdings ist ab zwei Monaten Überzug auch eine vertiefende Untersuchung beim Auto vorgeschrieben. Diese Ergänzungsuntersuchung erhöht die Kosten der HU um 20 Prozent, so der TÜV Thüringen.

Daher organisiert man sich am besten immer einen Prüftermin im Monat der Fälligkeit der HU, so der Rat. In der Zulassungsbescheinigung Teil I („Fahrzeugschein“) ist der nächste HU-Termin übrigens ebenfalls vermerkt.

Wichtig: Der Zeitpunkt der bestandenen HU-Vorstellung ist relevant für die frischen zwei Jahre „Tüv“-eine Rückdatierung auf den verstrichenen Termin findet nicht statt. Allerdings bekommen Überpünktliche auch keinen Bonus. Wer etwa vor Verstreichen der Frist vorstellig wird, etwa um ein Auto mit frischer Plakette verkaufen zu wollen, bekommt die Neue ebenfalls ab diesem Zeitpunkt.

dpa

NORD-HESSSEN FERTIG, LOS!
DIE DURCHGEKNALLTE BRETTSPIEL-RADTOUR DURCH NORDHESSSEN

SPIELE-NEUHEIT!
Für nur **39,90 €** (UVP)

2-5 Personen
45-60 Minuten
8-99 Jahre

NORD-HESSSEN FERTIG, LOS!

DIE DURCHGEKNALLTE BRETTSPIEL-RADTOUR DURCH NORDHESSSEN

KLEINE WETTFAHRT GEFÄLLIG ...?

Es ist Sommer, das Wetter ist einfach herrlich und du hast dich mit ein paar Freunden zu einer Fahrradtour durch das wunderschöne Nordhessen verabredet. Dann kommt euch eine hervorragende Idee!

Warum solltet ihr euren Ausflug nicht etwas spannender gestalten und ein Wettrennen daraus machen? Ihr vereinbart einen Startpunkt nordöstlich von Kassel, lost verschiedene Zielorte aus und überlegt euch die vermeintlich kürzeste Strecke dahin. Und schon kann's losgehen!

Wer am Ende als Erster wieder den Ausgangspunkt erreicht, der hat gewonnen. Eigentlich alles ganz einfach ... Wären da nicht die vielen kleinen Abenteuer und Aufgaben, die am Wegesrand auf euch warten.

Da hilft nur eins: **RUFF UFF'S FAHRRAD UND LOS!**

Erhältlich in den Geschäftsstellen der HNA,
telefonisch unter 0561 2032030
oder online auf shop.hna.de
(nur solange der Vorrat reicht)

HNA
Shop

Stellenangebote

REINIGUNGSKRAFT (m/w/d) IN TEILZEIT mit 20 oder 25 Stunden wöchentlich



Jetzt in 2 Minuten
bewerben



Ihre Vorteile:

- ✓ Eigenverantwortliche Aufgaben
- ✓ Flexible Arbeitszeiten
- ✓ Urlaubsgeld / Jahresgratifikation
- ✓ Tankgutschein oder Deutschlandticket
- ✓ Betriebliche Altersvorsorge
- ✓ Mitarbeitererevents
- ✓ Bike-Leasing

Schwalenstöcker & Gantz GmbH
Lebensmittelgroßhandel & Gastrotechnik
Frankenberger Landstraße 20 | 34497 Korbach
bewerbung@schwalli.de



Wir sind als mittelständisches Unternehmen in den Bereichen Fördertechnik, Sondermaschinenbau und Stahlbau tätig.

Wir suchen ab Januar zur Verstärkung unseres Teams einen:

Mitarbeiter Oberflächentechnik (m/w/d) für unsere Nasslackierung

Ihre Aufgaben:

- Reinigung und Vorbehandlung von Stahlbau- und Maschinenbau-Komponenten
- Handling von z. T. sehr großen Bauteilen (Kranhandling)
- Versandvorbereitung
- Organisation des Materialflusses
- Gelegentlich eigenständiges Lackieren (nach Anlernphase)

Was Sie mitbringen sollten:

- Technisches Verständnis
- Organisatorisches Talent (keine Serienfertigung)
- Teamfähigkeit und Zuverlässigkeit
- Erfahrung in der Oberflächentechnik wünschenswert

Was wir Ihnen bieten:

- Eine unbefristete Festanstellung in Vollzeit
- Arbeiten im sozialen Umfeld eines Familienunternehmens
- Attraktives Gehalt mit Weihnachtsgeld- und Urlaubsgeld
- Diverse Vergünstigungen wie JobRad-Leasing und Zuzahlung zur betrieblichen Altersvorsorge

Gern erwarten wir Ihre Bewerbungsunterlagen per E-Mail an bewerbung@siepe.de

oder per Post an
Siepe GmbH & Co. KG
Landwehr 10
59969 Hallenberg

Sie sind neugierig geworden aber noch nicht überzeugt? Dann informieren Sie sich einfach unverbindlich telefonisch unter 02984 929920 oder besuchen Sie uns bei Facebook und Instagram.

PRODUKTIONSLEITUNG METZGEREI (m/w/d)



Jetzt in 2 Minuten
bewerben



Ihre Vorteile:

- ✓ Verantwortungsvolle Führungsposition mit großem Gestaltungsspielraum
- ✓ Sehr gutes, erfahrenes Team mit starkem Zusammenhalt
- ✓ 30 Tage Urlaub
- ✓ Urlaubsgeld / Jahresgratifikation
- ✓ Tankgutschein oder Deutschlandticket
- ✓ Betriebliche Altersvorsorge
- ✓ Mitarbeitererevents
- ✓ Bikeleasing

Schwalenstöcker & Gantz GmbH
Lebensmittelgroßhandel & Gastrotechnik
Frankenberger Landstraße 20 | 34497 Korbach
bewerbung@schwalli.de

Lust auf einen Job bei einem attraktiven Arbeitgeber?

Wir suchen

- einen **Schreiner (m/w/d)** für die Korbacher Werkstätten
- einen **Arbeitsbegleiter (m/w/d)** in einer Springerfunktion für die Korbacher Werkstätten
- eine **Assistenzkraft (m/w/d)** Ambulanter Pflegedienst für die Wohngruppe MitLeben in Frankenau
- einen **Aushilfsfahrer (m/w/d)** für das Hofgut Rocklinghausen

Unser Können:

- Vollanwendung des Tarifvertrages des öffentlichen Dienstes
- arbeitgeberfinanzierte Altersvorsorge
- Sonderzahlungen
- Gesundheitsförderung
- 30 Tage Jahresurlaubsanspruch sowie teilweise 2 Regenerationstage
- Förderung von Weiterbildungen

Alle Infos unter www.lhw-wf.de!



Lebenshilfe-Werk
Kreis Waldeck-Frankenberg e.V.



Canva



Impacting Tomorrow. Together.



Explore Endless Possibilities - Join our #1TEAM

H&T Presspart ist marktführender Entwickler und Hersteller von Medikamentenverabreichungsgeräten und Komponenten mit mehr als 50 Jahren Erfahrung in der pharmazeutischen Industrie. Als stolzes Mitglied der familiengeführten Heitkamp & Thumann Group steht H&T Presspart für Innovation, Qualität und Kundenorientierung.

Bei H&T Presspart arbeiten wir als #1TEAM zusammen, vereint durch die einzigartige Möglichkeit, das Leben von Menschen nachhaltig zu beeinflussen. Mit unseren Produkten und Dienstleistungen verbessern wir die Behandlungsmöglichkeiten für Patienten. Wir entdecken, entwerfen, entwickeln und produzieren für Menschen. Erfahren Sie mehr über die Arbeit bei H&T Presspart unter www.presspart.com.

Aufgrund unseres **starken Wachstums** suchen wir weiter Verstärkung für die Positionen:

Maschinenbediener (m/w/d) Mitarbeiter interne Logistik (m/w/d)

Das bieten wir Ihnen:

- Eine Tätigkeit in einem engagierten Team, das wesentlich zum Erfolg und Wachstum eines krisensicheren Weltmarktführers beiträgt und somit das Leben von Patienten verbessert.
- Regelmäßige Entgeltsteigerungen und Mitarbeitererfolgsbeteiligung
- Halbjährliche Mitarbeiterfördergespräche
- Regelmäßige Mitarbeiterzufriedenheitsbefragungen
- Betriebliche Altersvorsorge
- Weihnachtsfeiern / Sommerfest mit den Familien der Belegschaft
- Zuschuss zum Fitnessstudio & zur Kinderbetreuung
- Fahrrad- und E-Bike-Leasing
- Ein tolles Betriebsklima in einem familienfreundlichen Unternehmen:

Interesse?

Dann schicken Sie Ihre Bewerbung an:
H&T Presspart Marsberg
Paula Hoppe | Human Resources
E-Mail: ppm-bewerbung@presspart.com
Phone: 02991 980 166



Presspart GmbH & Co. KG | Am Meilenstein 8-19 | 34431 Marsberg | www.presspart.com | www.jobs.ht-group.com

Immowelt

Suche EFH in Battenberg (Eder)
und Umgebung,
vorzugsweise unterkellert
Telefon: 0178 4486474



Bekanntschaffen

Verena, 58 J., natürlich, mit fraul. Figur u. hüb. Gesicht. Ich liebe das Landleben, koche u. backe mit Leidenschaft, halte Haus u. Garten in Ordnung. Was mir fehlt: füreinander da sein, Nähe spüren, gebraucht u. geliebt werden. Findest Du auch, dass alles zu zweit schöner ist? Dann melde Dich ü PV, ich freue mich sehr auf Dich. **Tel. 0176-45891543**

Hans-Joachim, 78 J., verwitwet, gepflegt, humorvoll, bodenständig - aber nicht langweilig, liebevoll - aber kein Klammerer. Bin gerne aktiv, reise mit Freude, habe Herz u. Verstand u. wünsche mir genau das auch von Ihnen. Leben teilen, statt allein verweilen. Kostenloser Anruf, Pd-Seniorenglück **Tel. 0800-7774050**

Irmgard, 70 J., bin schlank u. immer gepflegt, aufrichtig, freundlich u. verträglich. Ich koche frisch u. mit viel Liebe, sorge auch gerne für ein behagliches Zuhause. Leider stehe ich als Witwe ganz alleine da. Fassen Sie sich ein Herz u. rufen Sie ü PV an, gerne fahre ich kurzerhand zu Ihnen u. stelle mich persönlich vor. **Tel. 0176-43646934**

Auto-Ankäufe

Kaufe Wohnmobile + Wohnwagen
Tel. 03 94 4 - 36 16 0 - www.wm-aw.de. Fa.

WIR SUCHEN DICH!

Küchenleitung (m/w/d)
Vollzeit

Unser Angebot:

- Platz für deine Kreativität und Verantwortung für ein eigenes Team
- garantiert zwei freie Wochenenden im Monat
- Urlaubs- und Weihnachtsgeld
- tolle Mitarbeiterbenefits
- unbefristeter Arbeitsvertrag

JA, ICH WILL!

Dann freuen wir uns auf Deine Bewerbung!

- per Mail
- per Telefon
- persönlich bei einem Kaffeedate in der Jugendherberge

Jugendherberge Korbach | z.H. Maik Schäfer
05631 8360
personal.hessen@jugendherberge.de

Wichtiger Hinweis: Bitte verwende anstelle des Wortes „Bewerbung“ den Begriff „Team Up“ in Deiner Bewerbungs-E-Mail! Danke.



Wir sorgen

für den

NACHWUCHS

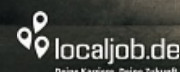

Verkauf

Waschmaschinen, Herde, Trockner, Gefrierkombis usw., Neugeräte als B-Ware oder GEBRAUCHTE
Fa. TM-Store, Zur Tintenmühle 3,
34466 Wollhagen-Ippinghausen, 05692 9939472
Mo.-Fr.: 10-18 Uhr, Sa.: 9-14 Uhr, www.tm-store.de

Ankauf

Kaufe Modelleisenbahnen und Zubehör aller Hersteller, komplette Sammlungen in jeder Größenordnung zum fairen Preis. Rufe zurück. 0177 3147538

Landwirtschaft&Forsten

Brennholz Buche und Eiche 69 € srm
25/30 cm, mit Lief. Tel. 0176 62681914

1A Buche ab 55,00 € ☎ 0152-28000388
www.brennholzhandel-vey.de

IHR VERMÄCHTNIS MIT HERZ Telefon 0800 3060-500



Warten Sie bitte nicht bis zur letzten Minute.

Je früher Sie Ihre Anzeige bei uns aufgeben, um so individueller können wir Sie bedienen.

Inventurverkauf!

Bis zu 60% Nachlass auf hochwertige
Ausstellungsmöbel und Musterküchen.

Jetzt Schnäppchen sichern!
Schnell sein lohnt sich.



Möbelkreis Waldeck GmbH & Co. Ausstattungshaus KG
Sachsenhäuser Str. 18, 34497 KB-Meininghausen
www.moebelkreis.de/sale



-35%

-50%

-60%

Möbelkreis – weil Ihr Zuhause
das Beste verdient!

✔ Bestpreisgarantie ✔ Kostenlose Lieferung ✔ Kostenlose Montage

+ Topfset gratis!

Ab einem Küchenkauf von € 5.000,-
erhalten Sie ein Topfset Senna S9 plus –
AMCOOK Exklusiv im Wert von UVP € 729,- gratis.

Nur gültig vom 18.11. bis zum 23.12.2025.
Keine Barauszahlung möglich.



+ Gutschein für eine Nordmann-Tanne!



Für alle Einkäufe ab € 1.000,-
Einlösbar am 13.12.2025 beim Möbelkreis-
Weihnachtsmarkt in Korbach-Meininghausen.

Gültig bis zum 13.12.2025

MÖBELKREIS® KÜCHE & EINRICHTEN

Korbach-Meininghausen · www.moebelkreis.de