



ALFA ROMEO GIULIA GT JUNIOR 2.0 TURBO Q4

206 kW (280 PS) Benzinmotor | Allradantrieb | exklusives Sondermodell in limitierter Auflage | hochwertige Ausstattung | TZ am 27.01.2022

59.980,- Euro

Kraftstoffverbrauch (l / 100 km): innerorts 8,7; ausserorts 5,8; kombiniert 6,9. CO2-Emission kombiniert (g / km): 156. Werte gemäß NEFZ-Zyklus (EU) 692/2008

AUTOHAUSPOPP
Alfa Romeo Servicepartner
Inh. Dirk Popp • Gewerbehark Gräsig 1 • 64711 ERBACH
Telefon 0 60 62 / 80 99 59 • Fax 0 60 62 / 80 99 57
info@autohauspopp.de • www.autohauspopp.de

Odenwälder Journal
Wochenzeitung für den Vorderen Odenwald

Samstag, 29. Januar 2022 - Nummer 4 - 39. Jahrgang - Gesamtauflage 67.600 Exemplare
Telefon 0 61 65 / 930 90 - Fax 0 61 65 / 930 94 0 - info@odw-journal.de - www.odw-journal.de

Blaulich:
Hund überfahren und geflüchtet
Seite 2

Beratung:
Hilfe angesichts steigender Energiekosten
Seite 14



KIA Ihr Partner für KIA
MITSUBISHI MOTORS und MITSUBISHI
in Obernburg

- Riesige Auswahl
- Starke Angebote
- Ausgezeichneter Service

AUTOHAUS SEITZ GMBH

Dieselstr. 4 63785 Obernburg
Tel. 0 60 22 / 71081-0
verkauf@seitz-autohaus.de
www.seitz-autohaus.de

Von Roßdorf in die Kreisverwaltung

Ex-Bürgermeisterin Christel Spröbler neue Jugend- und Sozialdezernentin

Kreis Darmstadt-Dieburg. Die gewählte Kreisbeigeordnete Christel Spröbler hat zum 1. Januar ihr neues Amt als Jugend- und Sozialdezernentin im Kreis Darmstadt-Dieburg angetreten. Sie folgt auf Rosemarie Lück, die nach 27 Jahren in der Kreisverwaltung auf eigenen Wunsch ausgeschieden ist. Spröbler wurde vom Kreistag am 8. November 2021 für die Wahlzeit vom 1. Januar 2022 bis 31. Dezember 2027 als hauptamtliche Kreisbeigeordnete gewählt. Sie bringt einen großen Erfahrungsschatz in der Verwaltung mit und war seit 2019 Vorsitzende der Bürgermeisterkreisversammlung.

Dezernat mit 700 Mitarbeitern

In der Kreisverwaltung übernimmt sie ein Dezernat mit nahezu 700 Mitarbeiterinnen und Mitarbeitern. Ihrem Motto Zuhören-Verstehen-Handeln will die Roßdörferin auch in der Zukunft treu bleiben: „Ich freue mich sehr darauf, mich auch in der neuen Position für die Belange und Wünsche der Menschen im Landkreis einzusetzen“, sagt die neue Sozial- und Jugenddezernentin. „Wie meine Vorgängerin stehe ich für eine gelingende und verlässliche Sozialpolitik.“

Zuvor 18 Jahre lang Bürgermeisterin

Spröbler (Jahrgang 1968) war seit 24 Jahren Teil des Roßdörfer Gemeindeparlaments und davon die letzten 18 Jahre Bürgermeisterin (seit 2003). Seit 2006 war sie Mitglied im LaDaDi Kreistag – zuletzt als Fraktionsvorsitzende der SPD-Kreistagsfraktion. Davor war die Diplom-Kauffrau im Marketing einer deutschen Fluggesellschaft beschäftigt. Sie studierte Betriebswirtschaftslehre in Bamberg und Frankfurt und lebt mit ihrer Familie in Roßdorf. red



Christel Spröbler war zuvor Bürgermeisterin von Roßdorf.

Foto: LaDaDi

Mangelhafte Beleuchtung

Negative Ergebnisse bei Fahrradkontrollen in Groß-Zimmern

Groß-Zimmern. Das Ordnungsamt der Gemeinde Groß-Zimmern hat in den letzten Wochen stichprobenartige Kontrollen an einigen Schulwegen durchgeführt und die Fahrradbeleuchtung der Schulkinder kontrolliert. Dabei wurde leider verstärkt festgestellt, dass immer mehr Kinder und Jugendliche, aber auch Erwachsene bei Dunkelheit ohne Licht fahren. Meist wird noch dunkle Kleidung getragen. Das erschwert dem Autofahrer zusätzlich, den Radfahrer zu erkennen.

„Wir bitten deshalb die Eltern eindringlich, die Räder ihrer Kinder auf funktionierende Beleuchtung zu überprüfen oder diese nachzurüsten, sofern sie nicht vorhanden ist“, mahnt Bürgermeister Achim Grimm als Chef der Ordnungsbehörde. „Die Sicherheit der Kinder im Straßenverkehr hat höchste Priorität – nehmen Sie sich ein paar Minuten Zeit und stellen Sie sicher, dass das Fahrrad verkehrssicher ist und Ihr Kind damit ohne Bedenken den Schulweg be-

wältigen kann“, appelliert Grimm an alle Eltern. „Für die eigene Sicherheit gilt die Devise, Licht an im Straßenverkehr“, so Grimm zusammenfassend. In den nächsten Tagen und Wochen werden die Ordnungshüter der Gemeinde Groß-Zimmern weitere Kontrollen durchführen, um die Umsetzung zu überprüfen, damit die Verkehrssicherheit der Kinder weitgehend gewährleistet ist. red

Willste ebb's, geh' zu Eps !

Seit über 30 Jahren **Odenwälder Grünschnittservice** gut beraten !

Fällung & Schnitt von Bäumen & Sträuchern
Hecken und Wiesen • Spezialfällungen
Obstbaumschnitt • Grünschnittentsorgung
Grundstückspflege • Objektservice
Rasen vertikutieren • Totholzentsorgung
HÄCKSELARBEITEN • BAUMSTUMPFENTFERNUNGEN
Hebebühnenarbeiten auf engstem Raum im Gelände, an und in Gebäuden
Garten- und Landschaftsbau
Regenwasser - Nutzenanlagenbau
Garten- Neu- und Umgestaltungen
Mauer + Pflasterarbeiten aus Beton od. Naturstein
Terrassen aus Holz oder Stein - Zaunbau
Bewässerungssysteme - Rollrasen - Pflanzarbeiten
Hochdruck-Reinigungsarbeiten
Wege, Mauern - alles wird wie neu!

Inhaber: H. J. Eps • ☎ 0170 - 52 54 52 1

Besser hören, besser verstehen nichts zu sehen!



Jetzt unverbindlich testen

City HÖRGERÄTE
FACHINSTITUTE FÜR HÖRGERÄTEAKUSTIK
www.city-hoergeraete.de

Werner-v.-Siemens-Str. 4
64711 Erbach
Tel. (06062) 2425

Kellereistr. 5 74722 Buchen Tel. (06281) 3803
Schloßgasse 2 64807 Dieburg Tel. (06071) 1747

Trumpfheller Karosseriebau & Lackierung GmbH



Hauptstraße 25 a
64720 Michelstadt / Würzburg
Telefon 0 60 61 / 73 30 1
Telefax 0 60 61 / 73 31 9
info@trumpfheller-karosseriebau.de
www.trumpfheller-unfallservice.de

Unser Leistungsangebot:

- Behebung von Karosserie- und Lackschäden einschließlich Dellenlifting
- Kunststoff-, Leder-, Vinyl- & Polsterreparaturen
- Windschutzscheiben-Steinschlag-Reparaturen
- Fahrzeugaufbereitung und Nano-Versiegelung
- Fahrzeugrestaurationen, Fahrzeugumbauten
- Klimatechnik und Klimaanlageinstandsetzung
- Fahrzeugmechanik
- sachkundiger Einbau von pyrotechnischen Insassenschutzsystemen
- Regelmäßige Qualitätskontrolle durch die Dekra
- Ersatzfahrzeug im Versicherungsfall
- Reifenservice und Reifenmontage
- Verbindlicher EDV-gestützter Kostenvoranschlag
- Hagelschadeninstandsetzung

auch für Dich

Odenwald Nachhilfe

Von der Schule bis zum Beruf
Nachhilfe in allen Fächern
und für alle Klassen

Michelstadt (Bahnhofstr. 34) Tel. 06061 - 7 28 99
Höchst (Erbacher Str. 22-24) Tel. 06163-91 29 73
Reinheim (Pöllnitzstr. 2) Tel. 06162-96 85 55
Beerfelden (Brunnengasse 14a) Tel. 06068-91 100

info@odenwaldnachhilfe.de
www.odewaldnachhilfe.de

Antik Galerie
WIR SIND IHR ANSPRECHPARTNER

GOLD AN- UND VERKAUF

ANTIKGALERIE_POORHOSAINI

tobias.poorhosaini@gmx.de | 06151.25688
0151.24070700 | www.antikgalerie24.de
Schulstraße 1, 64283 Darmstadt

KANAL MÜLLER
Umweltdienst

KANAL- UND ROHRREINIGUNG
24-Std.-Notdienst
☎ 0 800 - 00 31 24 3 (gebührenfrei)
www.kanal-mueller.de

HDI

HDI Hauptvertretung Marco Clarizia
Ihr Spezialist für Versicherung und Vorsorge



HDI Hauptvertretung
Marco Clarizia

Dieburger Str. 30, 64354 Reinheim
T +49 6162 9197040
M +49 177 4021041

marco.clarizia@hdi.de
https://berater.hdi.de/marco-clarizia/

aus der Region für Sie seit 1932
Metzgerei Grassau
Partyservice
eigene Schlachtung für Sie seit 1932

Wochenangebote Mo., 31.01. – Sa., 12.02.2022

Schnitzel aus dem Schweineschinken 100g 0,99 €
Presskopf frisch oder geräuchert 100g 0,97 €
Bauernbratwurst für Ihre deftige Brotzeit 100g 1,26 €
Tortellinisalat aus dem Salatsortiment 100g 0,89 €

Mittwochs-Angebot am 02.02.2022
Cordon Bleu vom Schwein mit Schinken und Käse gefüllt 100g 0,95 €

Mittwochs-Angebot am 09.02.2022
Putengeschnetzeltes für die schnelle Küche 100g 1,19 €

Für Ihr Mittagessen in Höchst von 11:30 Uhr – 13:00 Uhr
 (solange Vorrat reicht)
Dienstag 01.02.2022
Tortellini mit Schinken-Sahnesoße und Salat Portion 5,50 €
Donnerstag 03.02.2022
Rahmgeschnetzeltes mit Spätzeln und Salat Portion 6,50 €
Dienstag 08.02.2022
Zwiebelsteak vom Schwein mit Bratkartoffeln und Salat Portion 6,50 €
Donnerstag 10.02.2022
Hackfleischlasagne mit Salat Portion 5,50 €

Auf Vorbestellung gerne auch in **Breitenbrunn**
 Abholung von 11:30 Uhr – 13:00 Uhr.
Das Team der Metzgerei Grassau freut sich auf Ihren Besuch!

METZGEREI SWEN GRASSAU
 Breitenbrunn • 64750 Lützelbach • Hainstraße 5a
 Tel. 06165 - 13 30 • Fax 06165 - 6 83 82
 Haingrund • 64750 Lützelbach • Erbacher Str. 33 • Tel. 06066 - 208
 Höchst • 64739 Höchst i.Odw. • Wilhelminenstr. 25 • Tel. 06163 - 34 27
 E-Mail: metzgerei-grassau@t-online.de

Neues aus Schloss Erbach

Ausbildungsangebot für Gästeführer

Erbach. Die Betriebsgesellschaft Schloss Erbach gGmbH stellt im Auftrag der Gesellschafter Land Hessen, Odenwald Regionalgesellschaft und Kreisstadt Erbach den Betrieb des Schlosses Erbach mit den Gräflichen Sammlungen und dem Deutschen Elfenbeinmuseum sicher. Hierzu gehören vor allem Führungen in allen musealen Bereichen sowie Veranstaltungen unterschiedlicher Art.



Schloss Erbach im Odenwald.

Foto: espelohra

Die gut ausgebildeten Gästeführerinnen und Gästeführer begleiten die Besucher in allen Museumsbereichen sowohl bei den gut einstündigen Führungen als auch bei speziellen Themenführungen und Veranstaltungen für Kinder und Jugendliche.

Aufgrund der vielfältigen Führungen und der erweiterten Angebote für unterschiedliche Besuchergruppen sucht das Schloss Team weitere Gästeführerinnen und Gästeführer zur Unterstützung.

Die Betriebsgesellschaft Schloss Erbach gGmbH bietet eine Ausbildung zum Gästeführer/zur Gästeführerin für Schloss Erbach ab Mitte Februar 2022 an. Diese Aus-

bildung umfasst umfangreiches theoretisches und praktisches Wissen zu allen Themenbereichen des Schlosses Erbach und wird Ende April beendet sein. red

Nähere Informationen zu den Inhalten und Konditionen der Ausbildung werden in einem persönlichen Gespräch erläutert. Die Betriebsgesellschaft Schloss Erbach gGmbH bittet daher bei Interesse um eine Email an willige-friedrich@schloss-er-

bach.de oder um eine Nachricht unter 06062/809360 (Anrufbeantworter) und setzt sich auch während der Winterpause mit den Hinweisen an die Polizei Bewerbern und Bewerberinnen in Verbindung.

Journal on1ne

Top 3 der Woche auf der Facebook-Seite des Odenwälder Journals
 19. - 26. Januar



Top 1

Demo der „Corona-Gegner“ in Erbach
 (Erbach, 23. Januar)



Top 2

Nein zu Waldwochen in Michelstädter Kita
 (Michelstadt, 22. Januar)



Top 3

Hund getötet und abgehauen
 (Erbach, 20. Januar)

BEILAGEN-HINWEIS

Einem Teil unserer Auflage liegen Prospekte der folgenden Firmen bei:

Edeka, Action, Aldi, Alldrink, Apotheke am Markt, Bären Apotheke, Bauhaus, JYSK, Easy Apotheke, Reichenberg Apotheke, Hagebaumarkt, Hellweg, LIDL, Möbel Kempf, Netto, Penny, REWE, ROFU, Rossmann, Sparmaxx, Spilger, Tegut, Toom Baumarkt, RWZ Terres, Thomas Philipps

Zuhause gesucht

Tiberius

Tiberius ist ein ganz verschmuster Opa, der die dollsten Tänze ausführt, damit man ihn streichelt. Er ist zehn Jahre alt, 48 cm, wiegt 15 Kilogramm, ist stubenrein und, seinem Alter entsprechend ruhig. Er verträgt sich bestens mit anderen Hunden, ganz egal, ob groß oder klein. Auch an der Leine geht er vorbildlich. Er ist geimpft, gechippt und kastriert

Findus

Wir haben 19 Katzen aus einer Beschlagnahme aufgenommen. Der dreijährige Findus ist einer davon. Es sind durchweg liebe, ruhige Katzen die sich anfassen und streicheln lassen. Findus sitzt noch eingeschüchtert durch die neue Umgebung angekuscht an seinen Mitbewohnern, taut aber langsam auf. Aufgrund der Vorgeschichte werden die netten Fellnäschen nur paarweise oder zu einer anderen, sozialen Katzen dazu vermittelt. Geduld und Einfühlungsvermögen sind weitere Voraussetzungen. Späterer Freigang wäre für den kastrierten und gechippten Kater schön.

HOFFNUNGSVOLLE TIERBLICKE
 www.htb-ev.de
 Tel. 06068-4785493 oder 0162-2939838

TIERE IN NOT ODENWALD
 www.tiere-in-not-odenwald.de
 Tel. 06063-939848

Meldungen

Brennholz gestohlen

Brensbach. Rund zehn Meter Brennholz haben Kriminelle zwischen Mittwoch (19.1.) und Samstag (22.1.) im Brensbacher Ortsteil Höllerbach entwendet. Das Eichen- und Buchenholz war gespalten und im dortigen Wald fachmännisch aufgesetzt. Aufgrund des Umfangs der Beute, deren Wert auf rund 1.000 Euro geschätzt wird, müssen mehrere Personen mit einem entsprechenden Fahrzeug beim Diebstahl beteiligt gewesen sein. Die Kriminalpolizei hat die Ermittlungen übernommen. red

Hinweise an die Polizei unter Tel. 06163-9410

Auflösung des Rätsels

22. Januar 2022

Auflösung des Rätsels

| | | | | |
|----|---|---|---|---|
| D | P | I | T | I |
| E | G | A | R | T |
| M | E | L | O | D |
| E | L | I | | |
| E | N | D | E | I |
| T | I | | | G |
| M | I | E | S | A |
| F | A | N | S | F |
| N | I | L | Z | U |
| X | D | R | I | N |
| | | | | K |
| | | | | A |
| | | | | U |
| | | | | F |
| | | | | E |
| | | | | N |
| | | | | A |
| | | | | L |
| | | | | T |
| | | | | U |
| | | | | N |
| | | | | A |
| | | | | L |
| | | | | T |
| | | | | U |
| | | | | N |
| | | | | A |
| | | | | L |
| | | | | T |
| | | | | U |
| | | | | N |
| | | | | A |
| | | | | L |
| | | | | T |
| | | | | U |
| | | | | N |
| | | | | A |
| | | | | L |
| | | | | T |
| | | | | U |
| | | | | N |
| | | | | A |
| | | | | L |
| | | | | T |
| | | | | U |
| | | | | N |
| | | | | A |
| | | | | L |
| | | | | T |
| | | | | U |
| | | | | N |
| | | | | A |
| | | | | L |
| | | | | T |
| | | | | U |
| | | | | N |
| | | | | A |
| | | | | L |
| | | | | T |
| | | | | U |
| | | | | N |
| | | | | A |
| | | | | L |
| | | | | T |
| | | | | U |
| | | | | N |
| | | | | A |
| | | | | L |
| | | | | T |
| | | | | U |
| | | | | N |
| | | | | A |
| | | | | L |
| | | | | T |
| | | | | U |
| | | | | N |
| | | | | A |
| | | | | L |
| | | | | T |
| | | | | U |
| | | | | N |
| | | | | A |
| | | | | L |
| | | | | T |
| | | | | U |
| | | | | N |
| | | | | A |
| | | | | L |
| | | | | T |
| | | | | U |
| | | | | N |
| | | | | A |
| | | | | L |
| | | | | T |
| | | | | U |
| | | | | N |
| | | | | A |
| | | | | L |
| | | | | T |
| | | | | U |
| | | | | N |
| | | | | A |
| | | | | L |
| | | | | T |
| | | | | U |
| | | | | N |
| | | | | A |
| | | | | L |
| | | | | T |
| | | | | U |
| | | | | N |
| | | | | A |
| | | | | L |
| | | | | T |
| | | | | U |
| | | | | N |
| | | | | A |
| | | | | L |
| | | | | T |
| | | | | U |
| | | | | N |
| | | | | A |
| | | | | L |
| | | | | T |
| | | | | U |
| | | | | N |
| | | | | A |
| | | | | L |
| | | | | T |
| | | | | U |
| | | | | N |
| | | | | A |
| | | | | L |
| | | | | T |
| | | | | U |
| | | | | N |
| | | | | A |
| | | | | L |
| | | | | T |
| | | | | U |
| | | | | N |
| | | | | A |
| | | | | L |
| | | | | T |
| | | | | U |
| | | | | N |
| | | | | A |
| | | | | L |
| | | | | T |
| | | | | U |
| | | | | N |
| | | | | A |
| | | | | L |
| | | | | T |
| | | | | U |
| | | | | N |
| | | | | A |
| | | | | L |
| | | | | T |
| | | | | U |
| | | | | N |
| | | | | A |
| | | | | L |
| | | | | T |
| | | | | U |
| | | | | N |
| | | | | A |
| | | | | L |
| | | | | T |
| | | | | U |
| | | | | N |
| | | | | A |
| | | | | L |
| | | | | T |
| | | | | U |
| | | | | N |
| | | | | A |
| | | | | L |
| | | | | T |
| | | | | U |
| | | | | N |
| | | | | A |
| | | | | L |
| | | | | T |
| | | | | U |
| | | | | N |
| | | | | A |
| | | | | L |
| | | | | T |
| | | | | U |
| | | | | N |
| | | | | A |
| | | | | L |
| | | | | T |
| | | | | U |
| | | | | N |
| | | | | A |
| | | | | L |
| | | | | T |
| | | | | U |
| | | | | N |
| | | | | A |
| | | | | L |
| | | | | T |
| | | | | U |
| | | | | N |
| | | | | A |
| | | | | L |
| | | | | T |
| | | | | U |
| | | | | N |
| | | | | A |
| | | | | L |
| | | | | T |
| | | | | U |
| | | | | N |
| | | | | A |
| | | | | L |
| | | | | T |
| | | | | U |
| | | | | N |
| | | | | A |
| | | | | L |
| | | | | T |
| | | | | U |
| | | | | N |
| | | | | A |
| | | | | L |
| | | | | T |
| | | | | U |
| | | | | N |
| | | | | A |
| | | | | L |
| | | | | T |
| | | | | U |
| | | | | N |
| | | | | A |
| | | | | L |
| | | | | T |
| | | | | U |
| | | | | N |
| | | | | A |
| | | | | L |
| | | | | T |
| | | | | U |
| | | | | N |
| | | | | A |
| | | | | L |
| | | | | T |
| | | | | U |
| | | | | N |
| | | | | A |
| | | | | L |
| | | | | T |
| | | | | U |
| | | | | N |
| | | | | A |
| | | | | L |
| | | | | T |
| | | | | U |
| | | | | N |
| | | | | A |
| | | | | L |
| | | | | T |
| | | | | U |
| | | | | N |
| | | | | A |
| | | | | L |
| | | | | T |
| | | | | U |
| | | | | N |
| | | | | A |
| | | | | L |
| | | | | T |
| | | | | U |
| | | | | N |
| | | | | A |
| | | | | L |
| | | | | T |
| | | | | U |
| | | | | N |
| | | | | A |
| | | | | L |
| | | | | T |
| | | | | U |
| | | | | N |
| | | | | A |
| | | | | L |
| | | | | T |
| | | | | U |
| | | | | N |
| | | | | A |
| | | | | L |
| | | | | T |
| | | | | U |
| | | | | N |
| | | | | A |
| | | | | L |
| | | | | T |
| | | | | U |
| | | | | N |
| | | | | A |
| | | | | L |
| | | | | T |
| | | | | U |
| | | | | N |
| | | | | A |
| | | | | L |
| | | | | T |
| | | | | U |
| | | | | N |
| | | | | A |
| | | | | L |
| | | | | T |
| | | | | U |
| | | | | N |
| | | | | A |
| | | | | L |
| | | | | T |
| | | | | U |
| | | | | N |
| | | | | A |
| | | | | L |
| | | | | T |
| | | | | U |
| | | | | N |
| | | | | A |
| | | | | L |
| | | | | T |
| | | | | U |
| | | | | N |
| | | | | A |
| | | | | L |
| | | | | T |
| | | | | U |
| | | | | N |
| | | | | A |
| | | | | L |
| | | | | T |
| | | | | U |
| | | | | N |
| | | | | A |
| | | | | L |
| | | | | T |
| | | | | U |
| | | | | N |
| | | | | A |
| | | | | L |
| | | | | T |
| </ | | | | |

Zu Dr. Detlef Eichberg

Dr. Detlef Eichberg ist promovierter Naturwissenschaftler und Inhaber einer Apotheke in Lützelbach (ODW). Der 68-Jährige ist Buchautor und Verfasser zahlreicher Beiträge zum Thema Gesundheit. Eichberg ist weit über den südhessischen Raum hinaus bekannt.



von Dr. Detlef Eichberg

Individualismus

Aus meiner Sicht und Erfahrung stellt jeder Mensch in seinem tiefsten Sein einen unverwechselbaren Fingerabdruck der Schöpfung dar. Und wenn wir uns heute in zeitgenössischen Gesellschaftsformen umsehen, so scheint sich in der Tat mehr und mehr ein Trend zur ausschließlich auf sich bezogenen Selbstverwirklichung abzuzeichnen. Dieser Impuls einer freiheitsorientierten Persönlichkeitsentfaltung war indes vor etwa 150 Jahren noch nahezu unvorstellbar: Der Großteil eines Volkes war nicht dafür privilegiert, sich einen persönlich individualisierten Raum zu erschaffen. Das gesamte Leben der Untertanen war aus materiellen und machtabhängigen Zwängen heraus genormt. Arbeit, Meinung, Kleidung und



Wohnung waren dem Stand in der Gesellschaft unterworfen. Das galt als normal und man benannte diese Struktur als Tradition. Heutzutage scheint die Generation U40 ein „Anders-und-besser-Sein“ als ihre Mitmenschen anzustreben.

Wenn man aber genauer hinschaut, so laufen diese Pseudo-Individualist*innen in sozialen Medien und beeinflusst durch andere Formen der medialen Meinungsmache Trends hinterher, die der Einzigartigkeit des Individuums eine Gruppenkonformität überstülpen.

Vielleicht sollten wir gerade in diesen mulmigen Zeiten mal darüber nachdenken, wie wir uns durch ein Miteinander wieder in das „große Ganze“ einfügen könnten, ohne unsere Individualität dabei aus dem Auge zu verlieren.

➔ **In eigener Sache: Ich bitte die geschätzte Leserschaft um Verständnis, wenn ich mich bezüglich individueller Beratung auf mein Klientel in Lützelbach beschränken muss. Überregional häufen sich Anrufe, die ich leider nicht alle bedienen kann. Daher bitte ich Sie, sich für weitergehende Informationen vertrauensvoll an Ihre ebenbürtig kompetente Stamm-Apotheke vor Ort zu wenden.**

Kleine Maus ganz groß
„Der Grüffelo“ am 30. Januar in der Stadthalle Groß-Umstadt



„Der Grüffelo“.

Foto: Veranstalter

Groß-Umstadt. Am Sonntag (30.1.) gastiert das Theater ein Miniatur in der Stadthalle Groß-Umstadt und zeigt um 15 Uhr das Theaterstück „Der Grüffelo“ nach dem gleichnamigen, weltberühmten Bilderbuch von Julia Donaldson und Axel Scheffler für Kinder ab vier Jahre.

Der große Wald ist voller Gefahren. Da ist es gut, wenn man einen starken Freund hat. Und wenn man keinen hat, erfindet man sich eben einen. Die kleine Maus ist unterwegs im Wald und alle scheinen es gut mit ihr zu meinen.

Der Fuchs lädt sie zur Götterspeise ein, die Eule bittet zum Tee und die Schlange zum Schlangemäuse-Fest. Aber die Maus hat immer schon eine Verabredung: mit ihrem Freund, dem schrecklichen Grüffelo.

Den hat sie sich zwar nur ausge-

dacht, aber wenn sie ihn ihren Möchtegern-Gastgebern beschreibt, wollen die doch lieber alleine speisen. Der Grüffelo ist ein praktischer ausgedachter Freund! – Doch dann taucht er auf einmal wirklich auf, und sein Lieblingsschmaus, sagt er, ist Butterbrot mit kleiner Maus. Das ist nicht so praktisch. Aber was eine clevere kleine Maus ist, die lehrt auch einen echten Grüffelo das Fürchten.

Das Stück beginnt um 15 Uhr, Einlass ist ab 14.30 Uhr. Tickets kosten 6,50 Euro pro Person (ermäßigt 4,30 Euro pro Person) und sind online erhältlich bei www.ztix.de.

➔ **„Der Grüffelo“ Theaterstück für Kinder ab vier Jahre, Sonntag, 30.1.2022, 15 Uhr (Einlass 14.30 Uhr), Stadthalle Groß-Umstadt**

Heißer Draht in pandemischen Zeiten
Sorgentelefon verzeichnet erhöhte Frequenz an Anrufen

Erbach. Das breit gefächerte Angebot an Selbsthilfegruppen ist bundesweit ein Alleinstellungsmerkmal des Deutschen Roten Kreuzes im Odenwaldkreis. Doch auch wer zwischen Hamburg und München oder zwischen Görlitz und Saarbrücken die Nummer des DRK-Sorgentelefon wählt, ist beim hiesigen Kreisverband mit den dort tätigen Ansprechpartnerinnen verbunden.

Das Hilfeteléfono betreuen im Ehrenamt Karin Pohl und Friedel Weyrauch, die diese Idee 1998 aus der Taufe gehoben hat. Zu tun haben die beiden reichlich, denn gerade während der Pandemie, wo Vereinzelung und auch Einsamkeit ein permanentes Thema sind, wird der Rat der beiden erfahrenen Frauen häufig nachgefragt.

Schon 2020 war die Frequenz der nach Rat suchenden Anrufer mit rund 760 Gesprächen bemerkenswert, 2021 verzeichnete Weyrauch nahezu 1.760 Kontakte. An was liegt dies?

„Da kommt die Änderung zum Tragen, dass wir unter der Telefonnummer 06062 / 607-670 nun täglich zwischen 8 und 22 Uhr zu erreichen sind und nicht nur wie zuvor an den Wochenenden. Doch dieser Anstieg um mehr als das Doppelte, ist nicht nur mit den erweiterten Zeiten zu begründen. Das wäre zu kurz gegriffen. Zwei Jahre und etwas mehr in der Pandemie hinterlassen Spuren in den Familien“, erklärt Friedel Weyrauch.

Häufig riefen erwachsene Kinder an, die nicht mehr weiter wissen, weil ein Elternteil mit dem Trinken begonnen hat, erzählt Weyrauch, die selbst auf eine



Rund 1.760 Anrufe auf dem Sorgentelefon des Roten Kreuzes haben Friedel Weyrauch (Foto) und ihre Kollegin Karin Pohl im Jahr 2021 verzeichnet. Foto: Michel Lang, DRK-Odenwaldkreis

Alkoholgeschichte zurückblicken kann. „Wir empfehlen dann häufig den Hausarzt als Anlaufpunkt, eine Beratungsstelle oder, je nach unserer Einschätzung, auch eine Selbsthilfegruppe vor Ort.“

Auch rückten illegale Drogen mehr in den Vordergrund der Gespräche. Ebenso müssen sich die Beraterinnen mit Medikamenten- oder Spielsucht beschäftigen, die Kaufsucht und überbordender Medienkonsum seien ebenso häufige Themen der Gespräche. Diese können zwischen 30 und 45 Minuten beanspruchen und erfordern sowohl sachliches Wissen als auch Erfahrung.

„Wichtig ist, dass man weiß, welche Beratungsstelle für das jeweilige Problem zur Verfügung steht. Das ist im Odenwald weniger ein Problem, doch oft müssen wir recherchieren, auch Google

leistet hierbei gute Dienste“, weiß Friedel Weyrauch.

Denn Beratungen oder gar therapeutische Empfehlungen geben die Damen nicht. „Wir sind ja keine Psychologinnen, sondern schenken den Anrufern ganz offen unser Gehör und geben ihnen Adressen an die Hand, die fachkompetent helfen können.“

Dieses Zuhören, ohne zu unterbrechen, sei eine Kernkompetenz. Auch müsse man die verschiedenen Schicksale ertragen können, beschreibt die Fachfrau ihre Tätigkeit und sagt, dass eine Kollegin dies probiert, aber aufgrund der Belastung aufgegeben habe. Schließlich seien Tränen keine Seltenheit.

„Manches nimmt man natürlich mit nach Hause und legt es nicht mit den Kleidern ab.“ Nicht alleine die Sucht ist Thema

der Gespräche. Vermehrt riefen aktuell auch Eltern oder Großeltern an, die Rat suchen, weil der Enkel seinen Job im Zuge der Pandemie verloren habe und von Arbeitslosigkeit oder im Extremfall von Obdachlosigkeit bedroht sei.

Was ist der Lohn für diese ehrenamtliche Tätigkeit? Friedel Weyrauch schmunzelt: „Das ist in erster Linie die unglaubliche Dankbarkeit der Anrufer, die praktische Ratschläge erhalten und empathische Zuhörerinnen finden.“

Selbstverständlich stehen wir unter Schweigepflicht und beantworten auch anonyme Anrufe. Schließlich ist nach den Grundsätzen des Roten Kreuzes das Helfen unser Gebot. Und der Bedarf danach ist gerade jetzt gegeben. Die Zahlen belegen dies.“ *red*

Unterwegs im Hier und Morgen.

Leasing mtl. für: **189,00 EUR¹**

Erleben Sie den Hyundai KONA Elektro – bei den Hyundai E-Weeks noch bis 28.02.



Fahrzeugabbildung zeigt Ausstattung inkl. Prime-Paket und deswegen ggf. aufpreispflichtige Sonderausstattungen gegenüber nachfolgendem Angebot.

Der Hyundai KONA Elektro begeistert mit hoher Reichweite und einem unverwechselbaren Design, das ihn zum Blickfang macht. Stylish und mit einer Vielzahl von Technologie-Updates bringt er Elektromobilität der nächsten Generation auf die Straße.

Muster-Angebot für Ihr HYUNDAI Kilometerleasing: Hyundai KONA Elektro, Reduktionsgetriebe, 100 kW (136 PS)

| | |
|--------------------------------|-------------------------------|
| Fahrzeugpreis | 30.890,00 EUR |
| Einmalige Leasingsonderzahlung | 7.500,00 EUR |
| Laufzeit | 36 Monate |
| Gesamtleistung | 22.500 km |
| 36 mtl. Raten à | 189,00 EUR ¹ |
| Gesamtbetrag | 14.296,08 EUR |
| Effektiver Jahreszins | 1,99 % |
| Gebundener Sollzinssatz p. a. | 1,97 % |
| Leasingrate mtl.: | 189,00 EUR¹ |

Hyundai KONA Elektro, Reduktionsgetriebe, 100 kW (136 PS): Stromverbrauch kombiniert: 14,3 kWh/100 km; elektrische Reichweite bei voller Batterie: 305 km; CO₂-Emission kombiniert: 0 g/km; CO₂-Effizienzklasse: A+++.

Thierolf Automobile GmbH
Marktstrasse 1
64720 Michelstadt
www.automobile.thierolf.de



¹ Ein unverbindliches Leasingbeispiel der HYUNDAI Finance, ein Geschäftsbereich der Hyundai Capital Bank Europe GmbH, Friedrich-Ebert-Anlage 35-37, 60327 Frankfurt am Main, Verbraucher haben ein gesetzliches Widerrufsrecht. Verpflichtung zum Abschluss einer Vollkaskoversicherung. Kostenpflichtige Sonderausstattung möglich. Überführungskosten in Höhe von 600,00 EUR enthalten. Alle Preise inkl. gesetzlicher MwSt. Angebot gültig bis 28.02.2022. Das Angebot gilt nur für sofort verfügbare Modelle und nur so lange der Vorrat reicht. Neubestellungen können hiervon abweichende Angebote aufweisen. Die Leasingsonderzahlung beinhaltet den vom Leasingnehmer noch zu beantragenden staatlichen Umweltbonus inkl. Innovationsprämie i. H. v. 6.000,00 EUR. Die Umweltprämie setzt sich zusammen aus dem Bundesanteil am Umweltbonus inkl. Innovationsprämie i. H. v. 6.000,00 EUR und dem Herstelleranteil von Hyundai bzw. von uns in Höhe von 3.570,00 EUR (brutto). Der Herstelleranteil wird von uns im Kauf- oder Leasingvertrag in Abzug gebracht. Der Bundesanteil ist gesondert beim Bundesamt für Wirtschaft und Ausfuhrkontrolle (BAFA) zu beantragen und wird bewilligt, wenn die Fördervoraussetzungen vorliegen. Diese sind zu finden auf www.bafa.de unter Energie - Energieeffizienz - Elektromobilität.

8 Jahre Garantie* * Fahrzeuggarantie ohne Aufpreis und ohne Kilometerlimit: Die Hyundai Herstellergarantie mit 5 Jahren Fahrzeuggarantie (3 Jahre für serienmäßiges Car Audio Gerät inkl. Navigation bzw. Multimedia sowie für Typ 2 Ladekabel und 2 Jahre für die Bordnetz-Batterie), 5 Jahren Lackgarantie (gemäß den jeweiligen Bedingungen im Garantie und Serviceheft), 5 kostenlosen Sicherheits Checks in den ersten 5 Jahren gemäß Hyundai Sicherheits Check Heft. Die 5 jährige Herstellergarantie für das Fahrzeug gilt nur, wenn dieses ursprünglich von einem autorisierten Hyundai Vertragshändler an einen Endkunden verkauft wurde.

Zudem 8 Jahre Mobilitätsgarantie mit kostenlosem Pannen und Abschleppdienst (gemäß den jeweiligen Bedingungen im Garantie und Serviceheft). Ohne Aufpreis und ohne Kilometerlimit greift für den KONA Elektro, IONIQ 5 und IONIQ Elektro im Anschluss an die Hyundai Herstellergarantie zusätzlich die 3 jährige Anschlussgarantie der Real Garant Versicherung AG (Marie Curie Straße 3, 73770 Denkendorf). Die Leistungen der Anschlussgarantie weichen von der Herstellergarantie ab (Details hierzu für den KONA Elektro unter www.hyundai.de/garantiebedingungen), für den IONIQ Elektro unter www.hyundai.de/garantiebedingungen-ioniq) und für den IONIQ 5 unter (www.hyundai.de/garantiebedingungen-ioniq5).

Garantie für die Hochvolt Batterie ohne Aufpreis für KONA Elektro & IONIQ 5: 8 Jahre oder bis zu 160.000 km bzw. für IONIQ Elektro bis zu 200.000 km, je nachdem was zuerst eintritt.

Für Taxis und Mietwagen gelten generell abweichende Regelungen gemäß den Bedingungen des Garantie und Servicehefts.

Ehrenamtliche gefragt
„Flohkiste“ braucht Verstärkung

Erbach. Die Babykleiderkammer „Die Flohkiste“ in Erbach sucht zur Verstärkung des aktuellen Teams Ehrenamtliche. In der Babykleiderkammer „Die Flohkiste“ werden gespendete Baby- und Kinder-Kleidung an Familien und Alleinerziehende kostengünstig abgegeben.

„Die Flohkiste“ ist jeden Mittwoch von 9 bis 11 Uhr sowie von 14 bis 19 Uhr unter Einhaltung der aktuellen Corona-Bestimmungen geöffnet.

Die Einsatzzeiten an den Vor- oder Nachmittagen werden nach individuellen Wünschen abgeprochen und jeweils in einem Quartalsplan berücksichtigt. Interessierte können gerne reinschnuppern, da die einzelnen Schichten immer in einem 2er-Team absolviert werden.

Fragen oder Interesse? Dann einfach anrufen im Caritas-Zentrum in Erbach unter Tel. 06062-955330 an oder schreiben Sie an info@caritas-erbach.de

Optimal Markt

KFZ-ANKAUF

**WIR KAUFEN JEDES FAHRZEUG
JEDE MARKE • JEDES ALTER • JEDER ZUSTAND**

PKW BUSSE GELÄNDEWAGEN WOHNMOBIL UNFALLWAGEN MOTORRAD

ALLES ANBIETEN • SOFORT BARGELD

EINFACH & SICHER!

Jederzeit erreichbar (Montag – Sonntag)!

☎ 06157/8085654 o. 0176/11199111

A.G. Automobile • Robert-Bosch-Str. 4 • 64319 Pfungstadt
a.g.automobile1@web.de • www.kfz-ankauf-24h.de

KFZ-Ankauf

Kaufe gegen bar: Pkws, Busse, Lkws, Geländewagen, Wohnmobile, Pick-Up mit Mängeln u. viele km ohne oder mit TÜV, Motor oder Getriebschaden, suche auch Agrar. **Tel. 0177 / 2802695** oder über **WhatsApp 24 Std. erreichbar** o. per **E-Mail: tufan_83@hotmail.de**

Wohnmobil

Wir kaufen Wohnmobile + Wohnwagen
Telefon 03944-36160
www.wm-aw.de Fa.

Infrarot-Wärmekabinen

direkt vom Hersteller TÜV-geprüfte Technik Sonderanfertigung möglich. Sofort ab Lager lieferbar!
Grieser • Brombachtal
Tel. 06063/50040

IMPRESSUM:

Herausgeber: Odenwälder Journal Medienhaus GmbH
Geschäftsstelle: Nelkenstraße 1 64750 Lützelbach, Telefon 0 61 65 / 930 90 Fax 0 61 65 / 930 940, info@odw-journal.de
Geschäftsführung: Volker Zaborowski, Markus Echemnach, René Schneider ppa
Chefredaktion: Volker Zaborowski (V.i.S.d.P.)
Redaktionsleitung: Sandra Breunig
Satz: Odenwälder Journal Medienhaus GmbH Nelkenstraße 1, 64750 Lützelbach
Vertrieb: EGRO Direktwerbung GmbH, Bieberer Straße 137, 63179 Obertshausen
Druck: Druck- und Pressehaus Naumann GmbH & Co. KG Gutenbergstraße 1 63571 Gelnhausen
Verteilung: Kostenlos an alle Haushalte im hessischen Odenwaldkreis und Teile des Landkreises Darmstadt/ Dieburg. Privathaushalte innerhalb geschlossener Ortschaften im Verteilgebiet bekommen durch Einstecken der Zeitungen in vorhandene Briefkästen mit Namensschild ein Exemplar in den Briefkasten geliefert. Abseits stehende Häuser, Weiler, Kleinstsiedlungen und Gehöfte werden nicht in die Verteilung einbezogen. Briefkästen mit einem erkennbaren Werbeverbot werden nicht beliefert. Beliefert werden auch Haushalte, deren Briefkästen mit dem Hauseigenen Aufkleber "Keine Reklame, Odenwälder Journal JA" versehen sind. Aufkleber können beim Odenwälder Journal, Nelkenstraße 1, 64750 Lützelbach, angefordert werden.

Gesamt-Auflage: 67.600 Exemplare
Odenwaldkreis: 39.800 Exemplare
Vorderer Odenwald: 27.800 Exemplare
Anzeigenpreisliste: Nummer 1
Erscheinungsgebiet: Bad König, Brensbach, Breunig, Brombachtal, Erbach, Fischbachtal, Fränkisch-Crumbach, Groß-Bieberau, Groß-Umstadt, Groß-Zimmern, Höchst, Lützelbach, Michelstadt, Mossautal, Oberzent, Otzberg, Reichelsheim, Reinheim, Roßdorf.
Keine Rückgabe von unverlangt eingesandten Manuskripten. Veröffentlichte Artikel entsprechen nicht immer der Meinung des Herausgebers.
Für Druckfehler keine Haftung.
Abdruck und Vervielfältigungen von redaktionellen Beiträgen sowie von uns gestellten Anzeigen bedarf der ausdrücklichen Genehmigung der Odenwälder Journal Medienhaus GmbH i.G.
ANZEIGEN-ANNAHMESTELLEN:
● nur Geschäfts-Anzeigen ●
GABY MARBERG
Tel. 0 61 65 / 93 09 46

Mobil 01 51 / 75 08 16 78
E-Mail: g.marberg@odw-journal.de
für Brensbach, Fischbachtal, Fränkisch-Crumbach, Reichelsheim, Bad König und Brombachtal, Groß-Zimmern, Dieburg, Reinheim, Otzberg, Groß-Bieberau und Groß-Umstadt, Roßdorf
MATTHIAS MANN
Tel. 0 61 65 / 930 950 • Fax 930 940
Mobil 01 76 / 64 65 79 93
E-Mail: m.mann@odw-journal.de
für Erbach, Michelstadt, Mossautal, Oberzent, Landkreise Aschaffenburg und Miltenberg, Höchst, Breunig, Lützelbach
UNSERE E-MAIL ADRESSEN
Anzeigen: anzeigen@odw-journal.de
Presstexte: info@odw-journal.de

leers immobilien +49 (0)6078 / 75 90 0
Wohnen. Leben. Glücklich sein! info@leers-immobilien.de
Sicher und bequem zum Bestpreis verkaufen!
★ Gutachterservice für Käufer und Verkäufer
★ Immobilienkauf - Suchwunschaufnahme
★ Seniorenservice
www.leers-immobilien.de

Verkauf im Bieterverfahren

Wer besitzt schon eine eigene Bank?
Lützelbach/Seckmauern
Objekt: Wohn-/Geschäftshaus
Mindestgebot: 230.000 €
Besichtigungstermin: 14.02.2022*
Reinheim/Georgenhausen
Objekt: Wohn-/Geschäftshaus
Mindestgebot: 236.000 €
Besichtigungstermin: 15.02.2022*
Michelstadt/Vielbrunn
Objekt: Wohn-/Geschäftshaus
Mindestgebot: 325.000 €
Besichtigungstermin: 17.02.2022*
Breunig/Neustadt
Objekt: Wohn-/Geschäftshaus
Mindestgebot: 195.000 €
Besichtigungstermin: 18.02.2022*
*Angebotsabgabe bis spätestens 15 Tage nach Besichtigungstermin möglich

Bestimmen Sie den Preis!
Eigentümerzustimmung vorbehalten.
Keine Käufercourtage!
Rufen Sie uns an!
06061/701-4280
immobilien@voba-online.de
www.volksbank-immobilien.online
Volksbank Immobilien GmbH
Ein Unternehmen der
Vereinigte Volksbank Raiffeisenbank eG
Volksbank Odenwald - Raiffeisen-Volksbank Miltenberg

Treffpunkt Immobilien

Wir verkaufen Ihre Immobilie!
Christoph Heider und Bodo Tilly, Geschäftsführer
Sicher, zeitnah und zum besten Preis!
Verlassen Sie sich auf uns.
Telefon 06061/701-4280
www.volksbank-immobilien.online
Volksbank Immobilien GmbH
Ein Unternehmen der
Volksbank Odenwald

Suche antike Möbel, Gemälde, Uhren, Silber, Militaria, Bücher, Krüge, Fotoapparate ☎ 06108 - 9154213

Gartengestaltung Immergrün

Ausführung von:
● Baumfällungen
● Steinarbeiten
● kompletten Neuanlagen
● Rasenanlagen
● Gartenarbeiten aller Art
Tel. 06164/913295

Auto

Daimler Benz A 140 Classic, BJ04/03, 116 tkm, TÜV 06/22 60KW (82 PS), neuw. Allwetterreifen-Alu, Klima, Scheckh. gepfl., 2.600,- VHB Tel. 0170 / 2102122

Urlaub

Insel Vir nahe Zadar (Kroatien), 3 neu gebaute Appartements, in der zweiten Strandreihe 150 Meter vom Strand entfernt zu vermieten. Tel. 0176 / 98374033

Gesuche

1.000,- € Belohnung. Suche Haus, Grundstück, Scheune zum Ausbauen oder Eigentumswohnung in Höchst, Hetschbach, Dusenbach oder Sandbach.
Tel. 0151 47595947

Sammler kauft: Pelze aller Art, Nähmaschinen, Schreibmaschinen, Gardinen, Puppen, Schallplatten, Zinn, Porzellan, Modeschmuck, Silber, Uhren, Münzen, Alt- und Bruchgold, Zahngold, Goldschmuck, Bleikristall, Ferngläser, Perrücken, Möbel, Teppiche, Bilder, Orden, Krüge, Briefmarken, Perlen, Silberbesteck, Leder und Krokotaschen. Auch Wohnungsauflösungen und komplette Nachlässe, 100% seriös. Höchstpreise bar vor Ort, kostenlose Anfahrt, Beratung sowie Werteschatzung. Tägl. 7-21.30 Uhr, auch am Wochenende ☎ 069-27146025

Nette deutschspr. Frau möchte ältere oder behinderte Personen rund um die Uhr betreuen ☎ 06053-8099809

Künstlerin kauft Zinn aller Art für kreative Gestaltung.
☎ 069/75794135

Haushaltsauflösungen, Kleinumzüge, Umzüge, Lasttaxi, Sperrmüll, Renovierungen zum günstigsten Preis ☎ 06150-590216 o. 0171-3146823

Suche

Kaufe Kleidung und Bücher von A - Z, Puppen, Porzellan, Sammel-tassen, Näh- Schreibmaschinen, Münzen, Modeschmuck und Uhren von Privat.
Tel. 0157 / 71638166

Zu verkaufen

Nike Sneakers Dunk Low, Photon Dust-White, Größe 42, neu und ungetragen, VHB 180,- €. Tel. 0151/75081678

ANKAUF Pelze aller Art, Näh- und Schreibmaschinen, Figuren, Leder, Krokotaschen, Schallplatten, Eisenbahnen, Silberbesteck, Bleikristall, Zinn, Modeschmuck, Möbel, Kleider, Alt- und Bruchgold, Zahngold, Goldschmuck, Gardinen, Uhren, Münzen, Bernstein, Perlen, Bilder, Gobelin, Messing, Teppiche, Orden, Ferngläser, Puppen, Perrücken, Krüge, komplette Nachlässe sowie Haushaltsauflösungen. Kostenlose Besichtigung sowie Wertschätzung. 100% seriös und diskret. Barabwicklung vor Ort. Täglich, 8-21 Uhr. ☎ 069-17516793

LOVE Letters

Mollige Polin macht alles-ganz privat!
01522-779 8837

Neu für Frauen Neu! Netter Mann 45 verwöhnt sie von jung bis alt. auch Ehepaare von Mo.- Fr. 10 - 22 Uhr auch Haus- u. Hotelbesuche Tel. 0151 /22018473

Bauen & Wohnen

DRAHT-WEISSBÄCKER
ZÄUNE • GITTER • TORE
Draht-Weissbäcker KG
Steinstr. 46-48, 64807 Dieburg
Tel. (06071) 98810 • Fax (06071) 5161
Internet: www.draht-weissbaecker.de
Email: draht@weissbaecker.de
• Draht- und Gitterzäune • Tore
• Schiebetore • Drehkreuze
• Schranken • Türen • Gabionen
• Pfosten • Sicherheitszäune
• Mobile Bauzäune • Alu-Zäune
• sämtliche Drahtgeflechte
• Alu-Toranlagen • Rankanlagen
• auch Privatverkauf

Dachreparaturen

preiswert & fachgerecht
Tel. 0175 9542278

Fenster + Dachfenster + Reparaturen. Muhn Bauteile ☎ 06150-14151 muhn.de

Klaus-Peter SCHANTZ GmbH
Fuhrbetrieb • Abbruch- u. Baggerarbeiten
Baustoffhandel • Zisternenbau • Schwertransporte
WIR FÜHREN AUS:
● Abbrucharbeiten aller Art
● Erd- und Planierungsarbeiten
● Wassergebundene Parkplätze
● Zisternenbau
● Schwertransporte und Feldwegbau
STÄNDIG AUF LAGER:
● Mutterboden • Mineralbeton
● Sand und Kies
● BAUSTOFFHANDEL ●
64732 Bad König/Gumpersberg • Gumpersberger-Straße 13
Telefon 0 61 63 / 34 58 oder 56 63 • Fax 0 61 63 / 34 59
Mobil 0179 / 391 64 71
Internet: www.schantz-gmbh.de

Trapezbleche 1. Wahl + Sonderposten aus eigener Produktion, TOP-Preise, cm-genau, 98646 Eishausen, Straße in der Neustadt 107, bundesweite Lieferung! ☎ 03685 - 409140, 5% Online-Rabatt sicher. www.dachbleche24.de

Renoviers. WohnDachFenster saub. Austausch aller Dachf.-Fabr.e keine Erneuerg. der Innenverklg. In nur ca. 3 Std. Montage, auch mit Roll. (Solar-Antr.) Steuer-Bonus (20%) über §35c EStG ☎ 06258-51957 ab 9:30

Anzeigen-Annahme
anzeigen@odw-journal.de
Tel. 0 61 65 / 930 90

optimal Markt

ANZEIGEN-BESTELLUNG per E-Mail
anzeigen@odw-journal.de

PRIVATE KLEINANZEIGEN
4 Zeilen
(ca. 25 Zeichen/pro Zeile) kosten **10,00 €**
jede weitere angefangene Zeile **1,50 €**

ACHTUNG: Sie erhalten keine Rechnung.
Der Betrag muss bar oder durch Abbuchung bezahlt werden.

Anzeigen-Bestellschein

● BITTE IN DRUCKSCHRIFT SCHREIBEN ●

Name _____ Vorname _____ Straße _____
PLZ/Ort _____ Telefon _____
IBAN _____ BIC _____

Der Betrag
 liegt als Verrechnungsscheck bei
 soll abgebucht werden

Chiffre-Nr. wird zusätzlich mit 6,- € berechnet.
Geschäftliche Kleinanzeigen: 4 Zeilen = 16,10 € • Jede weitere angefangene Zeile = 2,57 €

Übergabestation im Staatstheater

Anschluss an das Fernwärmenetz bringt 80 Prozent CO₂-Einsparpotential

Darmstadt. Wichtiger Schritt in Richtung Klimaneutralität: Das Staatstheater Darmstadt soll bis Ende 2022 an das Darmstädter Fernwärmenetz angebunden werden.

Bei einem Vorort-Termin haben nun Oberbürgermeister Jochen Patsch, die Vorstandsvorsitzende der ENTEGA AG, Dr. Marie-Luise Wolff, und Ayse Asar, Staatssekretärin im Hessischen Ministerium für Wissenschaft und Kunst, die Übergabestation im Technikraum des Staatstheaters besichtigt und diese vom Intendanten des Staatstheaters, Karsten Wiegand, erläutert bekommen.

Die Wärme für Bühnen, Zuschauerräume und Büros kommt somit zukünftig zum größten Teil aus der Abwärme des Müllheizkraftwerks Darmstadt, entsteht also bei der Müllentsorgung. Dadurch sinkt der Ausstoß an klimaschädlichem Kohlendioxid jährlich im Schnitt um rund 80 Prozent. Das entspricht rund 540 Tonnen weniger CO₂, so viel, wie die Heizung von etwa 110 Einfamilienhäusern verursacht.

„Theater sind Orte der gesellschaftlichen Verständigung zu allen virulenten Themen, auch die Erderhitzung und ihre katastrophalen Folgen. Nachhaltigkeit ist längst ein Thema auf den Bühnen der Theater – und sie gehört auch in den Heizkeller“, sagt Ayse Asar. „Die Anbindung an die Fernwärme dient ebenso wie die Erneuerung der Bühnentechnik des Kleinen Hauses mit einem Bauvolumen in Höhe von rund 51 Millionen Euro dem Ziel der Landesregierung, bis spätestens 2030 CO₂-neutral zu werden. Wir haben bereits gute Erfahrungen

mit Fernwärme gemacht: Bereits seit 2016 versorgt die ENTEGA STEAG Wärme GmbH den gesamten Campus der Technischen Universität Darmstadt mit Wärme, Kälte und Strom. Über das Fernwärmenetz Darmstadt-Nord wird die Technische Universität heute zum größten Teil aus der Abwärme des Müllheizkraftwerks Darmstadt versorgt, also aus Energie, die bei der Müllentsorgung anfällt. Auch das Klinikum Darmstadt und das Regierungspräsidium wurden bei der Gelegenheit an das Müllheizkraftwerk angeschlossen.“

Die Fernwärmenetze der ENTEGA in Darmstadt und Südhessen umfasst insgesamt 81 Kilometer und werden mit der Anbindung des Staatstheaters Darmstadt um einen weiteren Ki-

lometer ergänzt. Das Staatstheater wird an das im Wesentlichen aus der thermischen Abfallverwertung des Müllheizkraftwerks Darmstadt versorgte Fernwärmenetz Darmstadt-Nord angebunden. Im Bedarfsfall werden Verbrauchsspitzen über einen modernen Wärmespeicher der ENTEGA gedeckt. Der Anschluss des Staatstheaters erfolgt über eine Leitung in der Bleichstraße und soll von hier über die Rheinstraße und die Saalbaustraße verlaufen. Vom Staatstheater aus erfolgt dann eine Querung der Heidelberger Straße in Richtung Marienplatz. An das Fernwärmenetz der ENTEGA sind derzeit über 11.000 Privathaushalte, öffentliche Einrichtungen und Industrieunternehmen angebunden. Die gelieferte Fern-

wärme stammt hauptsächlich aus modernen Blockheizkraftwerken, die neben Strom auch nutzbare Wärme erzeugen sowie aus der thermischen Abfallverwertung des Müllheizkraftwerks Darmstadt. Klimaschonend können so aktuell rund 300 Millionen Kilowattstunden (kWh) thermische Energie zur Verfügung gestellt werden. Zur Energieversorgung der Technischen Universität Darmstadt und den weiteren Ausbau des Fernwärmenetzes innerhalb von Darmstadt wurde 2015 die ENTEGA STEAG Wärme GmbH (ESW) – ein Gemeinschaftsunternehmen der ENTEGA AG (49 Prozent Gesellschafteranteile) und der STEAG New Energies (51 Prozent Gesellschafteranteile) mit Sitz in Darmstadt – gegründet.



Bei einem Vorort-Termin haben die Vorstandsvorsitzende der ENTEGA AG, Dr. Marie-Luise Wolff, der Intendant des Staatstheaters, Karsten Wiegand, die Staatssekretärin im Hessischen Ministerium für Wissenschaft und Kunst, Ayse Asar, und Oberbürgermeister Jochen Patsch die Übergabestation im Technikraum des Staatstheaters besichtigt. (v.l.).
Fotos: Entega

Wegbereiter

ENTEGA erneut ausgezeichnet

Darmstadt. Der TÜV SÜD hat die Auszeichnung des Ökoenergieversorgers ENTEGA Plus zum „Wegbereiter der Energiewende“ im Rahmen eines erneuten Zertifizierungsaudits für ein weiteres Jahr bestätigt.

ENTEGA ist einer von nur zwei Energieversorgern bundesweit und das einzige Unternehmen im Rhein-Main-Gebiet, dem die Auszeichnung „Wegbereiter der Energiewende“ wiederholt verliehen wurde.

Das anerkannte Qualitätssiegel zertifiziert ausschließlich Energieunternehmen, die sich für das aktive Vorantreiben der Energiewende einsetzen.

In den Geltungsbereich der Unternehmenszertifizierung wurden die Energy Project Solutions und Energy Market Solutions neu aufgenommen. Beide Unternehmen sind seit 2021 Teil des ENTEGA-Konzerns.

Nach Angaben der Zertifizierungsstelle „Klima und Energie“ setzt sich ENTEGA im besonderen Maße für den Ausbau der Erneuerbaren Energien, die Senkung des Roh-

stoff- und Energieverbrauchs und für eine Flexibilisierung des Energieversorgungssystems ein und treibt somit die Energiewende eindrucksvoll voran.

Für ENTEGA-Geschäftsführer Thomas Schmidt ist die erneute Bestätigung der Auszeichnung ein wichtiges Zeichen: „Wir werden unseren nachhaltigen Weg zum Wohle des Klimas und somit von uns allen konsequent weiter gehen.“

Dass der TÜV SÜD unseren eingeschlagenen Weg der nachhaltigen Erzeugung von erneuerbaren Energien und der Erbringung von klimaschonenden Energiedienstleistungen für unsere Kundenerneut erfolgreich bestätigt hat, ist daher für uns von großer Bedeutung.“

ENTEGA ist einer der größten Anbieter von Ökostrom und klimaneutralem Erdgas in Deutschland und hat es sich zur Aufgabe gemacht, innovative und klimafreundliche Produkte und Lösungen zu entwickeln, die den Alltag vereinfachen und bei einem nachhaltigen Leben unterstützen. red



ENTEGA setzt sich laut TÜV Süd-Zertifizierung in besonderem Maße für den Ausbau der Erneuerbaren Energien ein.

SOFORT VERFÜGBAR

Beispielfotos der Baureihen. Ausstattungsmerkmale ggf. nicht Bestandteil des Angebots.

TOP ANGEBOTE FÜR PRIVATKUNDEN

ASTRA ZU TOP KONDITIONEN.

Opel Astra Sports Tourer, Design & Tech, 1,2l, 96 kW (130 PS), 6-Gang-Getriebe, Metallic, Klimaautomatik, Multimedia-Navi, LM-Räder, Parkpilot, Lenkrad- u. Sitzheizung, Frontkamera, Rückfahrkamera, autom. Gefahrenbremsung, Verkehrsschild Assistent u.v.m.

UNSER BARPREISANGEBOT:
SCHON AB **21.650,- €**

UNSER LEASINGANGEBOT¹:
MONATSRATE **249,- €**

Liefernebenkosten in Höhe von 845,- € werden gesondert berechnet. Anzahlung: 0,- €, Laufzeit: 48 Monate, UPE²: 28.865,- €, Laufleistung pro Jahr: 10.000 km, Effektiver Jahreszins³: 3,90 %

Kraftstoffverbrauch⁴ in l/100 km innerorts: 7,0 · außerorts: 5,3 · kombiniert: 5,6 · CO₂-Emissionen in g/km kombiniert: 122 · Energieeffizienzklasse: A

Opel Astra K Limousine, Tageszulassung, Design & Tech, 1,2l, 81 kW (110 PS), 6-Gang-Getriebe, Metallic, Klimaautomatik, Multimedia-Radio, LM-Räder, Parkpilot vorne u. hinten, Lenkrad- u. Sitzheizung, Frontkamera, autom. Gefahrenbremsung u.v.m.

UNSER BARPREISANGEBOT:
SCHON AB **18.500,- €**

UNSER LEASINGANGEBOT¹:
MONATSRATE **205,- €**

Liefernebenkosten in Höhe von 845,- € werden gesondert berechnet. Anzahlung: 0,- €, Laufzeit: 48 Monate, UPE²: 24.790,- €, Laufleistung pro Jahr: 10.000 km, Effektiver Jahreszins³: 3,90 %

Kraftstoffverbrauch⁴ in l/100 km innerorts: 5,4 · außerorts: 3,8 · kombiniert: 4,4 · CO₂-Emissionen in g/km kombiniert: 101 · Energieeffizienzklasse: A

Angebot gültig bis 31.03.2022 und solange Vorrat reicht. ¹ Ein Angebot der Brass Car Lease GmbH & Co. KG, für die das Autohaus Brass als ungebundener Vertreter tätig ist. Alle Preise netto. Der Herstelleranteil am Umweltbonus in Höhe von 3.570,- € brutto ist in der Kalkulation berücksichtigt. ² UPE = Unverbindliche Preisempfehlung des Herstellers zzgl. Liefernebenkosten. ³ Effektiver Jahreszins = Sollzinssatz (gebunden) p.a. Abbildungen zeigen Sonderausstattungen. Irrtümer und Druckfehler vorbehalten. ⁴ Die angegebenen Verbrauchs- und Emissionswerte wurden nach dem gesetzlich vorgeschriebenen Messverfahren ermittelt. Die angegebenen offiziellen Verbrauchs- und CO₂-Emissionswerte wurden nach dem vorgeschriebenen WLTP-Messverfahren (Worldwide harmonized Light vehicles Test Procedure) ermittelt und in NEFZ-Werte umgerechnet, um die Vergleichbarkeit mit anderen Fahrzeugen gemäß VO (EG) Nr. 715/2007, VO (EU) Nr. 2017/1153 und VO (EU) Nr. 2017/1151 zu gewährleisten. Die Motoren erfüllen die Abgasnorm Euro 6d-TEMP/6d. Alle Werte beziehen sich auf das EU-Basismodell mit serienmäßiger Ausstattung. Weitere Informationen zum offiziellen Kraftstoffverbrauch und zu den offiziellen spezifischen CO₂-Emissionen neuer Personenkraftwagen können dem „Leitfaden über den Kraftstoffverbrauch, die CO₂-Emissionen und den Stromverbrauch aller neuen Personenkraftwagenmodelle, die in Deutschland zum Verkauf angeboten werden“ entnommen werden, der an allen Verkaufsstellen und bei der DAT Deutsche Automobil Treuhand GmbH, Hellmuth-Hirth-Straße 1, D-73760 Ostfildern unentgeltlich erhältlich ist.

ANGRILL-WOCHEN 22.01.-13.02.

Beispielfotos der Baureihen. Ausstattungsmerkmale ggf. nicht Bestandteil des Angebots.

TOP ANGEBOTE FÜR GEWERBEKUNDEN

100% ELEKTRISCH: CORSA-e & MOKKA-e.

Opel Corsa-e Edition, Elektromotor, 100 kW (136 PS), Automatik, Metallic, Klimaautomatik, Multimedia DAB+ Radio, Rückfahrkamera, Parkpilot, Lenkrad- u. Sitzheizung, Komfort-Paket, Verkehrszeichen-Assistent, Müdigkeitserk., Spurhalte-Assistent u.v.m.

UNSER NETTO-LEASINGANGEBOT¹:
MONATSRATE **149,- €**

Liefernebenkosten in Höhe von netto 668,07 € werden gesondert berechnet. Anzahlung²: 6.000,- €, Laufzeit: 48 Monate, UPE³: 28.244,- €, Laufleistung pro Jahr: 10.000 km

Stromverbrauch⁴ 17,5 kWh/100 km · Reichweite 359 km · CO₂-Emissionen in g/km: 0 · Energieeffizienzklasse: A+++

Opel Mokka-e Edition, Elektromotor, 100 kW (136 PS), Automatik, Metallic, Klimaautomatik, Multimedia-Radio, LM-Räder, Parkpilot, Einparkhilfe hinten, Lenkrad- u. Sitzheizung, 180-Grad-Panoramarückfahrkamera, Berganfahrassistent u.v.m.

UNSER NETTO-LEASINGANGEBOT¹:
MONATSRATE **172,- €**

Liefernebenkosten in Höhe von netto 710,08 € werden gesondert berechnet. Anzahlung²: 6.000,- €, Laufzeit: 48 Monate, UPE³: 32.105,- €, Laufleistung pro Jahr: 10.000 km

Stromverbrauch⁴ 15,9 kWh/100 km · Reichweite 338 km · CO₂-Emissionen in g/km: 0 · Energieeffizienzklasse: A+++

Angebot gültig bis 31.03.2022 und solange Vorrat reicht. ¹ Ein Angebot der Brass Car Lease GmbH & Co. KG, für die das Autohaus Brass als ungebundener Vertreter tätig ist. Alle Preise netto. Der Herstelleranteil am Umweltbonus in Höhe von 3.570,- € brutto ist in der Kalkulation berücksichtigt. ² UPE = Unverbindliche Preisempfehlung des Herstellers zzgl. Liefernebenkosten. ³ Effektiver Jahreszins = Sollzinssatz (gebunden) p.a. Abbildungen zeigen Sonderausstattungen. Irrtümer und Druckfehler vorbehalten. ⁴ Die angegebenen Verbrauchs- und Emissionswerte wurden nach dem gesetzlich vorgeschriebenen Messverfahren ermittelt. Die angegebenen offiziellen Verbrauchs- und CO₂-Emissionswerte wurden nach dem vorgeschriebenen WLTP-Messverfahren (Worldwide harmonized Light vehicles Test Procedure) ermittelt und in NEFZ-Werte umgerechnet, um die Vergleichbarkeit mit anderen Fahrzeugen gemäß VO (EG) Nr. 715/2007, VO (EU) Nr. 2017/1153 und VO (EU) Nr. 2017/1151 zu gewährleisten. Die Motoren erfüllen die Abgasnorm Euro 6d-TEMP/6d. Alle Werte beziehen sich auf das EU-Basismodell mit serienmäßiger Ausstattung. Weitere Informationen zum offiziellen Kraftstoffverbrauch und zu den offiziellen spezifischen CO₂-Emissionen neuer Personenkraftwagen können dem „Leitfaden über den Kraftstoffverbrauch, die CO₂-Emissionen und den Stromverbrauch aller neuen Personenkraftwagenmodelle, die in Deutschland zum Verkauf angeboten werden“ entnommen werden, der an allen Verkaufsstellen und bei der DAT Deutsche Automobil Treuhand GmbH, Hellmuth-Hirth-Straße 1, D-73760 Ostfildern unentgeltlich erhältlich ist.



Autohaus Brass Darmstadt GmbH & Co. KG
Erbacher Straße 90, 64739 Höchst im Odenwald, T 06163 98342-0
weitere Brass Betriebe: Michelstadt, Darmstadt, Dieburg, Pfungstadt

www.opel-brass-gruppe.de

Umstädter Geschichte(n)

Neuer Band der Schriftenreihe erschienen

Groß-Umstadt. Groß-Umstadt rühmt sich seines historischen Stadtbildes, seiner sehenswerten Gebäude und der Kulturgeschichte, die heute noch beim Stadtrundgang entweder imposant oder nur angedeutet im Detail zu entdecken sind.

Der Umstädter Museumsverein arbeitet seit vielen Jahren mit dem historischen Stadtarchiv zusammen, und zahlreiche Mitglieder haben sich sehr intensiv mit der Umstädter Geschichte befasst und viele Schätze gehoben. Die sind nachzulesen in der Buchreihe „autmundisstat – Beiträge zur Geschichte“ (autmundisstat war mal der Name für Umstadt).

In der jüngsten Ausgabe wird erzählt, wie ein Zugereister, ein „Flouker“, seine Umstädter Wurzeln findet, was es mit der „Straßenspinne“ im Stadtwald auf sich hat, wie die Stadtbefestigung im 30-jährigen Krieg aussah, wie sich die Bismarckstraße zur Carlomierendorff-Straße entwickelt hat, wo man „Verwehte Spuren“ des jüdischen Umstadts findet und welche Geschichte das Max-Planck-Gymnasium hat.

„Beinahe jeder Umstädter kennt die Stelle zwischen Rödelshäus-



Jägerbuche mit dem OWK Groß-Umstadt um 1923. Foto: privat

chen und Parkplatz Zinshecke, wo fünf Wege in einem Straßenkreuz zusammenkommen – ein im Wald ungewöhnliches Bild. Die Kreuzung liegt am Klotzenberg, dort wo früher der Dorndieler Pflanzgarten war und ihm gegenüber die „Jägerbuche“ stand.

Hier begegnete und begegnet man ungezählten Wanderern, Ausflüglern, Nordic-Walkern, Radfahrern, Wallfahrern, gelegentlich auch Pferdeutschen und vielen anderen mehr, die diesen Waldbereich beleben und erleben. Das ist schon zur Römerzeit und

auch in der Vorzeit so gewesen, denn seit über 2000 Jahren treffen sich an dieser Stelle alte Handels- und sogenannte „Hohe Straßen“.

Vor 650 Jahren, am Sonntag, 26. September 1367, kamen Mönche vom Main und hatten in Mömlingen genächtigt. Zusammen mit ihrem Abt Altman vom Kloster Niederalteich passierten sie Umstadt und zogen weiter auf römischen „Hohen Straßen“ nach Ginsheim/Mainz. Von hier aus fuhren sie mit dem Schiff flussabwärts bis Köln. Und wieder waren sie auf ihre Füße angewiesen, bis sie Cambrai im Hennegau, heute Nordfrankreich, erreichten. Vier Wochen später kamen sie auf ihrer Rückreise wieder nach Umstadt, verbrachten die Nacht wohl im Pfarrhof gegenüber der Stadtkirche. Das Wegstück nach Mömlingen und bis zum Main kannten sie schon ...“

Dieser Band mit 170 Seiten – und alle zuvor erschienenen Bücher mit Umstädter Geschichte(n) – ist zum Preis von 16,50 Euro in der Umstädter Bücherkiste, im Umstadt-Büro und im Online-Shop des Museums- und Geschichtsvereins (<https://www.gruberhof-museum.de/online-shop>) erhältlich.

Erneut Schockanrufe

Bekannte Masche in Südhessen

Südhessen. Aktuell gibt es vor allem in den Landkreisen Groß-Gerau und Bergstraße, aber auch vereinzelt im Landkreis Darmstadt-Dieburg ein hohes Aufkommen von sogenannten „Schockanrufen“.

Seit dem Montagvormittag (24.1.) wurden bereits über 20 solcher Fälle der Polizei gemeldet. Nach ersten Erkenntnissen kam es bislang noch zu keinen vollendeten Taten.

Die Täter spielen den Angerufenen vor, dass Angehörige einen Unfall verursacht hatten und deshalb jetzt in Haft müssen. Dies untermalen die Kriminellen mit Schreckennachrichten, wonach bei dem Unfall etwa eine Frau zu Tode kam und drei Kinder zurücklässt.

Nachdem sie die meist älteren Opfer mit der Räubergeschichte geschockt haben, fordern sie meh-

tere zehntausend Euro an Kaution, um die Tochter, den Enkel oder die Nichte vor der Haft zu bewahren.

Die Polizei fragt niemals am Telefon nach der finanziellen Situation oder fordert Bargeld für eine Kaution! Zudem ist in dem Zusammenhang folgendes wichtig:

☞ Legen Sie am besten auf, wenn Sie nicht sicher sind, wer anruft und Sie sich unter Druck gesetzt fühlen.

☞ Rufen Sie den Angehörigen unter der Ihnen bekannten Nummer an.

☞ Sprechen Sie am Telefon nie über Ihre persönlichen und finanziellen Verhältnisse.

☞ Übergeben Sie niemals Geld an unbekannte Personen!

☞ Ziehen Sie eine Vertrauensperson hinzu oder verständigen Sie über den Notruf 110 die Polizei! red

Kellerbrand

Feuer bricht an Heizkessel aus

Reinheim. Ein Feuer im Kellerbereich eines Einfamilienhauses im Reinheimer Ortsteil Ueberau hat am späten Samstagabend (22.1.) zum Einsatz von Feuerwehr, Rettungsdienst und Polizei geführt. Um kurz nach 22 Uhr meldeten Bewohner selbst den Brand.

Die Feuerwehren aus Reinheim und den Ortsteilen Ueberau und Georgenhausen konnten den Brand schnell unter Kontrolle bringen und löschen.

Ein 66-jähriger Bewohner hatte Rauchgase eingeatmet. Er wurde vor Ort vom Rettungsdienst versorgt und konnte anschließend

entlassen werden. Die Polizei hat die Ermittlungen zur Brandursache aufgenommen.

Nach ersten Erkenntnissen war das Feuer nahe eines Feststoffbrennkessels und dem dort gelagerten Holz ausgebrochen. Hinweise auf vorsätzliche Brandstiftung gibt es nicht.

Nachdem die Feuerwehr das Haus belüftet hat, ist es grundsätzlich noch bewohnbar, allerdings kann es derzeit nicht wie gewohnt geheizt werden. Die Bewohner wollten zunächst im Haus bleiben. Nach ersten Schätzungen der Polizei liegt der Schaden bei rund 10.000 Euro. red

Mehr Corona-Kontrollen im Kreis

Odenwaldkreis. In den nächsten Wochen führen die Ordnungsämter der Städte und Gemeinden verstärkt Kontrollen zur Einhaltung der Corona-Schutzbestimmungen durch. Auf diese konzentrierte Aktion hat sich das Gesundheitsamt des Odenwaldkreises mit den Ordnungsämtern verständigt. Dabei wird auch mit der Polizei zusammengearbeitet. Das Augenmerk gilt vor allem gastronomischen Betrieben, Spielhallen und Einzelhandelsgeschäften.

Mit der Maßnahme wollen die Städte und Gemeinden sowie das Gesundheitsamt neben den ohnehin stattfindenden Kontrollen gemeinsam deutlich machen, dass die geltenden Corona-Schutzbestimmungen eingehalten werden müssen. Außerdem dienen die Überprüfungen auch der Aufklärung über die geltenden Regelungen des Infektionsschutzgesetzes des Bundes und der Corona-Schutzverordnung des Landes Hessen. red

Mit der Odenwaldnachhilfe auf Erfolgskurs

Auch in Corona-Zeiten ein Garant für gute Nachhilfe im Odenwald

Die Odenwaldnachhilfe, gegründet 1994, ist seit Langem erfolgreich tätig. Diplom-Volkswirt Andreas Emmerich erläutert, wie sich Nachhilfe in Corona-Zeiten verändert hat: Nachhilfe ist dringender notwendig als jemals zuvor! Denn trotz aller Bemühungen der Schulen sind im Lockdown und danach riesige Lücken entstanden, die immer noch nicht geschlossen sind. Vielen ist das noch nicht bewusst, aber spätestens wenn das nächste Zeugnis kommt, werden die Probleme sofort offenbar.

Was raten Sie den Schülern und ihren Eltern?

Man sollte sich jetzt unbedingt begleitend kümmern. Es wäre fatal, weiter abzuwarten und die Lücken noch größer werden zu lassen. Wir haben ganz normal geöffnet und arbeiten mit den Schülern die

Versäumnisse der letzten Monate auf.

Wie gehen Sie mit der Ansteckungsgefahr um?

Die ist mit unserem speziellen Hygienekonzept denkbar gering. Wir haben ja sehr kleine Gruppen oder auch Einzelunterrichte. In bestimmten Fällen bieten wir auch Online-Unterricht, aber wir haben festgestellt, dass Online-Unterricht immer nur ein Notbehelf sein kann. Wir raten im Regelfall zum Präsenzunterricht.

Was sind die Vorteile Ihres Konzepts?

Nachhilfe hat sehr viel mit Motivation und persönlicher Beziehung zu tun, deshalb ist die Präsenznachhilfe die bessere Wahl. Alle unsere Schüler kommen gerne zu uns, und die meisten sogar sehr gern. Denn wo sonst kann man in so entspannter Atmo-

sphäre etwas für sein Fortkommen tun?

Die Lehrkräfte werden sorgfältig ausgewählt und gehen konkret und maßgeschneidert auf die einzelnen Bedürfnisse ein. Nicht zu vergessen gibt es eine kompetente Büroleitung als Ansprechpartner für Eltern und Schüler.

Und die Odenwaldnachhilfe bietet all das?

Selbstverständlich – und noch viel mehr. Es gibt spezielle Vorbereitungskurse auf alle Abschlüsse bis hin zum Abitur, Ferienkurse und Intensivtrainings. All dies macht es ja Nachahmern oder Amateur-Nachhilfelehrern so schwer, eigentlich sogar unmöglich, mit unserem Angebot mithalten.

Das hat doch aber seinen Preis?

Es ist günstiger als viele denken. Im Grunde kann sich das jeder

leisten. In den Medien kann man verfolgen, dass es immer wichtiger wird, in die Bildung und in das Fortkommen seiner Kinder zu investieren. Da sollte man nicht am falschen Ende sparen. Dazu kommt, dass unter bestimmten Voraussetzungen im Rahmen des Bildungs- und Teilhabegesetzes die Nachhilfe vom Jobcenter gefördert werden kann.

Wie stehen denn die Lehrer der öffentlichen Schulen zur Odenwaldnachhilfe?

Grundsätzlich sind die meisten Kollegen sehr aufgeschlossen. Das ist auch logisch, denn wir stehen ja nicht in Konkurrenz zueinander, sondern wir sehen und als unterstützende Instanz, die letztlich die aktuell sowieso schon überlasteten Lehrkräfte entlastet.

Dann wünschen wir weiterhin viel Erfolg!

Anzeige

RÄUMUNGS VERKAUF

ALLES MUSS RAUS!

NUR NOCH KURZE ZEIT

WEGEN UMBAU UND ERWEITERUNG

UNSERE ÖFFNUNGZEITEN: MO – FR 10 – 18 UHR, SA 10 – 14 UHR

**Fußball
Pitch Team II**

~~24,99*~~ **5,-**

%

| | |
|-------------------------------|----------------------------|
| KINDER SPORTTEXTILIEN: | KINDER SPORTSCHUHE: |
| Jedes Teil 9,- € | Jedes Paar 15,- € |
| T-SHIRTS: | TORWART-HANDSCHUHE: |
| Jedes Teil 9,- € | Jedes Paar 10,- € |

INTERSPORT®

WOLFSTETTER

Sporthaus Andreas Wolfstetter e.K.
Römerstrasse 2a · 63785 Obernburg

Verstopfung? Divertikel? Druck im Darm?

Leiden Sie schon länger unter Beschwerden wie Bauchschmerzen und chronischer Verstopfung, oftmals auch kombiniert mit Durchfall und Blähungen? Divertikel könnten hier die Ursache sein.

Mit dem Alter wird auch das Muskel- und Bindegewebe um den Darm schwächer – und damit Divertikel häufiger. Das sind ballonartige Ausstülpungen des Dickdarms, die durch hohen Druck im Darm entstehen. Rund jeder 2. bis 3. über 60 Jahre hat Divertikel. Meist sind die Divertikel harmlos, aber sie können auch zu chronischen Darmbeschwerden führen oder sich sogar entzünden (med. Divertikulitis). Ganz charakteristisch sind linksseitige Bauchschmerzen, Verstopfung, Durchfall und Blähungen. Die Ursache dafür ist u.a. eine veränderte Zusammensetzung der Darmflora in den Divertikeln.

Hilfreiche Mikroben entdeckt

Das Milchsäurebakterium *Lactobacillus casei* DG® (enthalten in Innovall® SUD, in

der Apotheke) kann durch entzündungshemmende Eigenschaften die beschwerdefreie Zeit verlängern und das Risiko für eine Divertikulitis reduzieren. Damit kann man begleitend zu einer reinen Symptombehandlung an den Ursachen der Beschwerden ansetzen.

Lactobacillus casei DG®:

- unterstützt eine normale Stuhlkonsistenz
- wirkt antientzündlich auf die unterschwellige Entzündung der Darmschleimhaut
- reguliert das Darmnervensystem für eine normale Darmbewegung

Klinische Studien haben gezeigt, dass langfristig 1 Kapsel für den gesundheitsfördernden Effekt ausreichend ist.

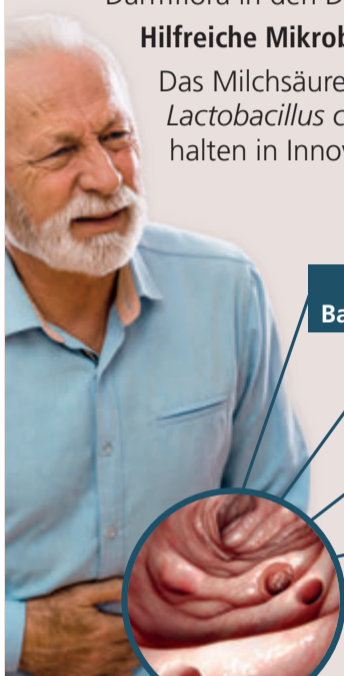

Linksseitige Bauchschmerzen

Verstopfung

Blähungen

Durchfall



24 Milliarden aktive Bakterienkulturen pro Kapsel

Für Ihre Apotheke: **Innovall® SUD** (PZN 13785333)



So können Sie Ihren Impfschutz verbessern!



Die Corona Infektionszahlen steigen und gerade jetzt fragen sich viele Menschen: Ist mein Impfschutz noch ausreichend?

Täglich muss unser Immunsystem den Körper gegen unterschiedliche Herausforderungen durch Viren, Bakterien und andere Fremdstoffe verteidigen. Jedoch sinkt mit zunehmendem Lebensalter die Abwehrleistung des Immunsystems, was beispielsweise eine zunehmende Infektanfälligkeit mit sich bringt. Besonders auf Impfungen reagiert das älter werdende Immunsystem meist ungenügend und bildet zu wenig Antikörper auf den Impfstoff. Damit hat die Impfung eine geringere Wirkung als in jüngeren Jahren und auch der Schutz durch die Impfung lässt schneller nach.

Deshalb rät die Ständige Impfkommission am Robert-Koch-Institut (STIKO), den bestehenden Impfschutz aufzufrischen: Grippe-Impfung bei Menschen über 60 Jahren sowie Corona-Auffrischungsimpfung für alle Personen ab 18 Jahren, wobei prioritär Personen mit Immunschwäche, Personen im Alter ab 70 Jahren und Bewohner*innen und Betreute in Einrichtungen der Pflege für alte Menschen genannt werden.

Zusätzlich können Sie jetzt Ihr Immunsystem aktiv unterstützen und den Impfschutz verbessern.

Studien haben gezeigt, dass der aktive Bakterienstamm *Lactobacillus coryniformis* K8 (LcK8) sowie hochdosiertes Zink und Selen die Antikörperbildung bei Impfungen durch eine bessere Immunreaktion verstärken und somit den Impferfolg verbessern können.

Diese einzigartige Kombination ist nun enthalten im neuen **Orthoexpert® immun v** (erhältlich in Apotheken).

Für Ihre Apotheke:

Orthoexpert® immun v (PZN 17580651)



DER NEUE RANGE ROVER THE ORIGINAL INFLUENCER



AB SOFORT BEI UNS BESTELLBAR.

Auto Böhm GmbH & Co. KG
Werner-von-Siemens-Straße 104, 64711 Erbach
Tel.: 06062 94140, E-Mail: info@auto-boehm.de
www.auto-boehm-online.de

GESUNDHEIT

Anzeige

RHEUMA

Natürliches Arzneimittel

Ein gutverträgliches Naturarzneimittel mit 4 natürlichen Arzneistoffen, u.a. Rhododendron, Sumpfporst, begeistert aktuell viele Patienten mit rheumatischen Beschwerden (u.a. Fibromyalgie, Rheuma, Morbus Bechterew). Der spezielle 4-fach Wirkstoffkomplex (Rheumagil, Apotheke) kommt als wirksame rezeptfreie Ergänzung zur ärztlichen Therapie zum Einsatz und lindert die typischen Schmerzen und Entzündungen ohne bekannte Neben- oder Wechselwirkungen.

Für die Apotheke



Rheumagil
(Arzneimittel)
50 Tabletten: PZN 12419750
150 Tabletten: PZN 13417368
www.rheumagil.de

GELENKVERSCHLEISS

60% weniger Arthrose-Schmerzen¹

Ein hochkonzentriertes Arthrose-Arzneimittel überzeugt Millionen Gelenkschmerz-Patienten mit einer klinischen Studie.¹ Was Sie über den enthaltenen Pflanzenstoff wissen sollten.

Eine wirkstarke Arthrose-Therapie gibt Millionen Gelenkschmerz-Betroffenen in Deutschland Hoffnung. In einer klinischen Studie fanden Wissenschaftler heraus, dass chronische Gelenkschmerzen bei Behandlung mit einem hochkonzentrierten Arzneistoff um 60% gemindert wurden.¹ Basis des untersuchten Wirkstoffs ist ein hochkonzentrierter Extrakt der bekannten Arthrose-Arzneipflanze *Harpagophytum procumbens*. Dieser ist als geschützter HPG2400-Extrakt[®] im Arzneimittel Gelencium EXTRACT (Apotheke, rezeptfrei) enthalten und hochdosiert aufbereitet. Im Vergleich zu den meisten bisherigen Therapien (Tagesdosis: 960 mg) beträgt die aufgenommene Wirkstoffdosis bei Gelencium EXTRACT 2.400 mg.² Hiervon profitieren

insbesondere Arthrose-Betroffene, die meist eine besonders nebenwirkungsarme³ Langzeittherapie suchen. Denn eine Dauertherapie mit chemischen Schmerzmitteln ist aufgrund des beträchtlichen Nebenwirkungsprofils (u.a. Magengeschwüre, Bluthochdruck) in der Regel ausgeschlossen. Harpagophytum-Arzneimittel hingegen sind sehr gut verträglich – mehr als 97% aller Anwender haben keinerlei Nebenwirkungen.³ Zudem sind keine Wechselwirkungen mit anderen Arzneimitteln bekannt.

Meistverkaufte pflanzliche Arthrose-Tablette⁴

Die Vorteile des hochdosierten HPG2400-Extraktes[®] liegen auf der Hand: Die Kombination aus starker Schmerzlinderung¹ bei sehr guter Verträglichkeit³ ist

in der Langzeittherapie ein Segen. Kein Wunder, dass Gelencium EXTRACT bereits Deutschlands meistverkaufte pflanzliche Tablette bei Arthrose ist.⁴

Fazit: Mit Gelencium EXTRACT können Sie Gelenkschmerzen wirksam lindern.¹ Fragen Sie jetzt in Ihrer Apotheke nach Gelencium EXTRACT.

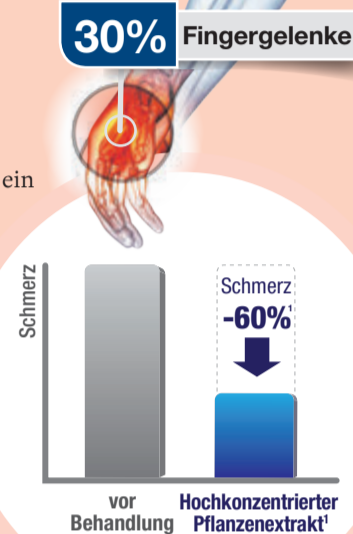

Für die Apotheke

Nr.1
Arthrose-Tablette⁴
www.gelencium.de



Gelencium EXTRACT 75 Tabletten: PZN 16236733
(Arzneimittel) 150 Tabletten: PZN 16236756
2x150 Tabletten: PZN 17532250

26% Schultergelenk

30% Fingergelenke

Hüftgelenk 39%

Kniegelenk 62%

Am häufigsten von Arthrose betroffene Gelenke.

ENTSPANNUNG

Erstmals spezielle Cannabis-Kapsel aus der Apotheke

Eine neue Qualitätskapsel (Nahrungsergänzungsmittel) mit einer einzigartigen Cannabis-Vitamin-Kombination bringt den Cannabis-Boom erstmals in deutsche Apotheken.

Der Cannabis-Boom in Deutschland hält an – nicht zuletzt durch die Legalisierungspläne der neuen Ampel-Regierung. Die Wissenschaft sieht großes Potenzial – vor allem im Bereich von Psyche, Unruhe und Schmerzforschung wird stetig von bahnbrechenden Erkenntnissen berichtet. Jetzt ist es Wissenschaftlern erstmals gelungen, das wertvolle Öl aus den Samen der begehrten Cannabispflanze *Cannabis sativa* in Kapselform aufzubereiten (Apotheke, Gelencium Cannabis Plus Kapseln, Nahrungsergänzungsmittel). Die neue Qualitäts-Cannabis Kapsel ist komplett rauschfrei ohne Risiko einer Abhängigkeit und enthält darüber hinaus essenzielle Vitamine.

So trägt die Kapsel beispielsweise zur Funktion von Energiestoffwechsel, Psyche und Nervensystem bei.⁵ Cannabis-Anbau und -Verarbeitung erfolgen ausschließlich in Deutschland.

Gelencium Cannabis Plus Kapseln sind ab sofort in allen Apotheken erhältlich.

Für die Apotheke



Gelencium Cannabis Plus Kapseln
(Nahrungsergänzungsmittel)
30 Kapseln: PZN 17839899
www.gelencium-cannabis.de



Hochwertiges Öl aus der Pflanze *Cannabis sativa*.

RÜCKENSCHMERZEN⁶

Gezielter an der Wurzel packen

Millionen Deutsche leiden an chronischen Rückenschmerzen. Bei der Mehrheit sind Nervenreizungen im Rücken die Ursache. Denn ist ein Nerv gereizt oder entzündet, verkrampft sich die umgebende Muskulatur, was meist zu quälenden Schmerzen führt. Am bekanntesten ist der Ischias-Nerv. Herkömmliche chemische Schmerzmittel helfen kaum, wie Mediziner der Deutschen Gesellschaft für Neurologie bestätigen, da sie nicht gegen die Reizung der Rückenerven wirken. Ein pflanzliches Arzneimittel aus Deutschland setzt gezielt an der Wurzel der Schmerzen an (Lumbagil, rezeptfrei, Apotheke). Lumbagil wurde zur gezielten Behandlung schmerzhafter Nervenerkrankungen im Rücken entwickelt (z.B. Ischias). Dank Tropfenform erfolgt die Wirkstoffaufnahme bereits über

die Mundschleimhaut – die Wirkung kann sich schnell entfalten. Die Rückenmedizin verdankt seine einzigartige Wirkung einem speziell aufbereiteten Arzneistoff der potenten Heilpflanze *Aconitum napellus* (Blauer Eisenhut). Lumbagil hat keine bekannten Neben- oder Wechselwirkungen und ist daher zur dauerhaften Anwendung geeignet.

Fazit: Mit Lumbagil können Rückenschmerzen wirksam gelindert werden.⁶ Fragen Sie in Ihrer Apotheke nach Lumbagil.

Für die Apotheke



Lumbagil:
(Arzneimittel)
30 ml: PZN 16031824
50 ml: PZN 16031830
100 ml: PZN 16031847
www.lumbagil.de

¹ Chrabasik. In: Phytomedicine, 2002 Apr; 9(3):181–94; Anwendungsbeobachtung ohne Randomisierung und Verblindung. ² Die Standard-Tagestherapiedosis bei Harpagophytum Procumbens-Monopreparaten in Deutschland beträgt bisher 960 mg - 94% der in Deutschland verkauften Packungen entsprechen dieser Tagesdosis (Quelle: Insight Health, 2019). Die Tagestherapiedosis von Gelencium Extract beträgt demgegenüber 2.400 mg. ³ Wachojannis. Phytother. Res. 2008; 22:149-152. Systematische Meta-Analyse von 28 klinischen Studien. ⁴ Absatz nach Packungen, Harpagophytum Procumbens-Monopreparate (Tabletten), Quelle: Insight Health, Jan.-Okt. 2021 ⁵ Energie: Vitamin B12 und Vitamin C tragen zu einem normalen Energiestoffwechsel bei. Psyche: Vitamin B12 und Vitamin C tragen zur normalen psychischen Funktion bei. Nervensystem: Vitamin B12 und Vitamin C tragen zu einer normalen Funktion des Nervensystems bei. ⁶ Rückenschmerzen infolge Nervenreizungen, Nervenentzündungen oder -quetschungen.

Pflichttext: Rheumagil[®]. Homöopathisches Arzneimittel bei Rheumatismus. Enthält Laktose. Zu Risiken und Nebenwirkungen lesen Sie die Packungsbeilage und fragen Sie Ihren Arzt oder Apotheker. Heilpflanzenwohl GmbH - Helmholzstraße 2-9 - 10587 Berlin.
Gelencium EXTRACT Pflanzliche Filmtabletten. Wirkstoff: 600mg Teufelskrallenwurzel-Trockenextrakt. Zur Anwendung bei Erwachsenen. Pflanzliches Arzneimittel zur unterstützenden Behandlung bei Verschleißerscheinungen (degenerative Erkrankungen) des Bewegungsapparates. Zu Risiken und Nebenwirkungen lesen Sie die Packungsbeilage und fragen Sie Ihren Arzt oder Apotheker. Heilpflanzenwohl GmbH - Helmholzstraße 2-9 - 10587 Berlin.
Lumbagil[®]. Wirkstoff: Aconitum napellus Dil. 04. Homöopathisches Arzneimittel als Begleittherapie bei schmerzhaften Nervenkrankungen (z. B. Trigeminusneuralgie, Ischias), bei beginnenden akut Heberhalt-entzündlichen Erkrankungen, funktionelle Herzstörungen mit Angstzuständen. Zu Risiken und Nebenwirkungen lesen Sie die Packungsbeilage und fragen Sie Ihren Arzt oder Apotheker. Heilpflanzenwohl GmbH - Helmholzstraße 2-9 - 10587 Berlin.

Schule – was dann?

App zum Übergang Schule-Beruf veröffentlicht

Kreis Darmstadt-Dieburg. Welchen beruflichen Weg kann ich mit meinem Schulabschluss gehen? Wo liegen meine Talente und wer bietet Praktika oder Ausbildungsplätze? Diese und viele weitere Fragen stellen sich junge Menschen, die sich in der Phase der Berufsorientierung befinden. Antworten, Anregungen und Hilfestellungen zur Gestaltung der eigenen beruflichen Zukunft bietet jetzt die App „Schule – Was dann?“ für den Landkreis Darmstadt-Dieburg.

Die App begleitet Jugendliche und junge Erwachsene von der ersten Orientierung, über die Entscheidung für ein Berufsfeld bis zum Ankommen in der Ausbildungs- und Arbeitswelt.

Zentral sind neben den eigentlichen Inhalten der Verweis auf weitere Informationsquellen und regionale Anlaufstellen und Ansprechpersonen.

Auch Themen wie Wohnen, psychische Belastungen, Behinderung, Finanzierungsmöglichkeiten und Sucht werden abgebildet. „Ziel der App ist es Informationen zum Thema Berufswegeplanung gebündelt, jugendgerecht und auf Augenhöhe zu transportieren“, sagt Annkatrin Kuppel von der Jugendberufswegebegleitung. „Besondere Berücksichtigung findet die Ausgangslage von Menschen, die neu in Deutschland sind.“

Ein digitaler Notizzettel bietet die Möglichkeit, eigene Gedanken oder gewonnene Erkenntnisse und Informationen festzuhalten. Push-Nachrichten informieren über aktuelle Veranstaltungen in der Region zum Übergang Schule-Beruf.

„Unabhängig von den Pandemiebedingungen und ihren Auswirkungen, kann die App gut durch die individuelle Phase der

Berufsorientierung und Berufswahl begleiten, Optionen aufzeigen, Orientierung bieten und Handlungsperspektiven eröffnen“, sagt die LaDaDi Sozial- und Jugenddezernentin Christel Spröbler. „Ich freue mich sehr, dass wir durch diesen zeitgemäßen Kanal den direkten Kontakt mit Jugendlichen und jungen Erwachsenen bedarfsorientiert aufnehmen können.“

Entwickelt wurde die App von Annkatrin Kuppel und Vanessa Ngonjo (beide Kreisverwaltung Darmstadt-Dieburg) in Kooperation mit der cosee GmbH. Die App „Schule – Was dann?“ ist ab sofort kostenfrei für Smartphones mit iOS oder Android Betriebssystem erhältlich und in den entsprechenden App-Stores zu finden. Rückfragen beantwortet die Fachstelle Jugendberufswegebegleitung/OloV: jbh@ladadi.de (06151/881-1394) red

Augen offen halten

FWG Reinheim besorgt über wilde Müllablagerungen



Müllberge sind kein schöner Anblick.

Foto: Stadt Reinheim

Ungebetene Gäste im Haus

Groß-Umstadt. „Im Kühlen Grund“ in Groß-Umstadt haben Bewohner eines Mehrfamilienhauses am Freitagnachmittag (21.1.) festgestellt, dass sich ungebetene Gäste Zutritt in das Haus verschafft und unter anderem mehrere Fahrräder entwendet haben. Auf welchem Weg die Diebe eingedrungen sind und wie die genaue Schadenshöhe zu beziffern sein wird, müssen die Ermittlungen noch zeigen. Allein der Wert eines entwendeten E-Bikes beläuft sich auf mehrere tausend Euro. red

➔ **Hinweise an die Polizei** unter Tel. 06071-96560

Bücherset für die Kleinsten

Reinheim. Die Stadtbücherei Reinheim beteiligt sich, wie viele andere Bibliotheken bundesweit auch, wieder am Projekt „Lesestart 1-2-3“.

So lange der Vorrat reicht, gibt es für jede Familie mit Kindern ab drei Jahren ein kostenloses Lesestart-Set, das während der Büchereiöffnungszeiten abgeholt werden kann.

Das Set enthält ein Bilderbuch sowie Informationen für die Eltern mit Alltagstipps zum Vorlesen und Erzählen, praktisch verpackt in einer kleinen Stofftasche.

Durch das Vorlesen wird der Spracherwerb der Kinder gefördert und ganz nebenbei der Grundstein für die sprachliche

Entwicklung gelegt. Das Projekt möchte Kinder von klein auf für Bücher und das Lesen begeistern und die Eltern motivieren, das (Vor-)Lesen stärker im Familienalltag zu verankern.

„Ich finde, es ist ein wichtiger Baustein für die Entwicklung des Kindes, dieses bereits im frühen Kindesalter an Bücher heranzuführen“, stellt Bürgermeister Manuel Feick fest. Und weiter: „Nutzen Sie die Gelegenheit, mit dem Starterset ihr Kind zu motivieren und schon früh unsere Bücherei kennenzulernen.“

Gefördert wird „Lesestart“ vom Bundesministerium für Bildung und Forschung (BMBF) und von der Stiftung Lesen durchgeführt. red

Reinheim. Die wilden Müllablagerungen nehmen, zumindest gefühlt, im Reinheimer Stadtgebiet immer mehr zu. Die FWG Reinheim appelliert an die Mitbürgerinnen und Mitbürger, die Augen offen zu halten und entsprechende Informationen an das Ordnungsamt der Stadt Reinheim, und sei es anonym, weiterzugeben.

Nur durch wachsame Augen und anschließende Ahndung lässt sich dieses Fehlverhalten Einzelner abstellen und der Schaden an der Allgemeinheit mindern.

Es sei an dieser Stelle erwähnt, dass ein nicht unbedeutender Teil der Müllgebühren auch die Entfernung von wilden Müllablage-

rungen beinhaltet, da die Kosten der Kommunen von der ZAW erstattet werden, welcher wiederum von den Müllgebührenzahler finanziert wird.

Zwecks des Entfernens und Wiederherstellung des städtischen Bildes ist es richtig, dass die Stadt Reinheim eine Stelle ausgeschrieben hat, die insbesondere die Entfernung wilden Mülls beinhaltet.

Auch besteht die Hoffnung, dass durch den mittlerweile eingestellten zusätzlichen Ordnungspolizisten sich hier eine Besserung ergibt; aber dennoch ist es auch an den Einwohnern Reinheims, Auffälligkeiten, gerade solche, die zur Ermittlung der Verursacher dieser

Umweltfrevel dienen könnten, bei der Stadtverwaltung zu melden.

„Die FWG Reinheim strebt die Aufstellung mehrsprachiger Schilder an den Containerorten an, damit auch die fremdsprachlichen Mitmenschen von einem solchen Verhalten abgehalten werden können, die wilde Müllablagerungen an Containerplätzen nicht aus Vorsatz, sondern aus purer Unwissenheit verursachen, etwa weil eine ähnliche Verhaltensweise in deren Herkunftsländern üblich ist (im Sinne von allgemeinen Sammelplätzen für Sperrmüll oder ähnliches)“, heißt es in der Pressemitteilung der FWG. red



TOA'S BIKES

SEIT 1999

www.toas-bikes.de

BIKE-STORE



SERVICE

PARTS





BIKES · PARTS · EQUIPMENT · SERVICE

NEUE ADRESSE · Bahnhofstraße 19 · Alte Möbelfabrik

64401 Groß-Bieberau · Tel.: 0 61 62 - 8 16 40 · Mo. bis Fr.: 9.00 -18.00 Uhr (durchgehend) · Sa.: 9.00 - 13.00 Uhr

Abbildung zeigt aufpreispflichtige Sonderausstattung.



Der Zeitpunkt war nie günstiger!

Suzuki Swace 1.8 HYBRID CVT Comfort+

Ausstattungs Highlights

- Intelligenter Einparkassistent
- Rückfahrkamera
- Ausparkassistent
- Toter Winkel-Warnsystem
- Verkehrszeichenerkennung
- Müdigkeitserkennung
- Spurhaltewarnsystem

Vollhybrid Bonus: - 4.444,- EUR

Aktionspreis:

27.770,- EUR¹



Kraftstoffverbrauch Suzuki Swace 1.8 HYBRID CVT Comfort+ (Systemleistung 90 kW / 122 PS: Benzinmotor 72 kW / 98 PS und Elektromotor 53 kW | CVT-Automatikgetriebe (stufenlos) | Hubraum 1.798 ccm): innerorts 3,1 l/100 km, außerorts 3,7 l/100 km, kombinierter Testzyklus 3,4 l/100 km; CO₂-Ausstoß: kombinierter Testzyklus 78 g/km, Energieeffizienzklasse: A++ (VO EG 715/2007).

Korrelierte NEFZ-Werte, ermittelt auf Basis des Prüfverfahrens „WLTP“. Weitere Informationen unter www.auto.suzuki.de/wltp.

¹ Gesamtpreis für einen Suzuki Swace 1.8 HYBRID CVT Comfort+ (Systemleistung 90 kW / 122 PS: Benzinmotor 72 kW / 98 PS und Elektromotor 53 kW | CVT-Automatikgetriebe (stufenlos) | Hubraum 1.798 ccm), gültig ausschließlich für Suzuki Hybrid Neuwagenzulassungen vom 26.1.2022 bis zum 28.2.2022 (Aktionszeitraum); nicht mit anderen Suzuki Aktionen kombinierbar. Vollhybrid Bonus wird innerhalb des Aktionszeitraums auf die jeweilige UVP der Suzuki Deutschland GmbH gewährt. Nur für Privatkunden. Gültig bei Barkauf und Finanzierung. Bei Finanzierung besteht ein gesetzliches Widerrufsrecht für Verbraucher.

AUTOHAUS POPP Inh. Dirk Popp
 Gewerbepark Gräsig 1 • 64711 Erbach
 Telefon: 06062 809959 • Telefax: 06062 809957
 E-Mail: info@autohauspopp.de
www.autohauspopp.de

Land-, Forst- und Kommunaltechnik

PROFI PKW-ANHÄNGER

mit kompetenter Beratung und top Service



**NEUE AUSSTELLUNG
 MIT NOCH GRÖßERER AUSWAHL**



WIR STELLEN EIN:

- LAGERIST WARENEINGANG (TZ ODW)
- KREDITORENBUCHHALTUNG (TEILZEIT / TZ ODW)
- ERSATZTEILVERKÄUFER (TZ RIED)
- LAND- O. BAUMASCHINENMECHANIKER (TZ RIED)

Alle Infos auf www.mahr-schwebel.de

KASTEN- & KOFFERANHÄNGER

HOCHLADER & ABSENKANHÄNGER

KIPPER & FAHRZEUGTRANSPORTER

KÜHL-, MESSE- & VERKAUFSAANHÄNGER

INDIVIDUELLE SONDERANFERTIGUNGEN

Technikzentrum ODW: Am Schaubacher Berg 14 | 64401 Gr.-Bieberau | Tel. 0 61 62 / 96 227 - 0
 Technikzentrum Ried: Robert-Bosch-Straße 6 | 64572 Büttelborn | Tel. 0 61 52 / 18 08 - 0

www.mahr-schwebel.de

info@mahr-schwebel.de



HEIZUNG & BAD



Horst Kares

Asselbrunn 2-4
64720 Michelstadt
horstkares@t-online.de

- Badsanierungen
- Sanitär
- Wärmepumpen
- Solaranlagen
- Brennwertkessel
- Holzkessel

**Seit 1967
Ihr qualifizierter
Partner!**

Telefon 0 60 61 / 32 23 - Fax 7 21 85

Ihr Profi für
Italienische Bäder

MEISTERBETRIEB



Licata

Marcello E. Licata

Tel.: 06162-9416706



Jahnstraße 3 | 64354 Reinheim

www.licata-baeder.de



Vor allem komfortabel sollte das Bad sein. Foto: pixabay

Altersgerecht Barrierefreies Bad planen



Hochwertige Designfliesen im XL-Format ermöglichen eine individuelle, zeitlos schöne Badgestaltung.

Foto: djd/Deutsche-Fliese.de/Villeroy & Boch Fliesen

Viele Hausbesitzer richten zweimal im Leben ein komplett neues Badezimmer ein. Erstmals beim Bau des Eigenheims oder vor dem Bezug der Eigentumswohnung. Und noch einmal in der zweiten Lebenshälfte.

Während die Ersteinrichtung des Familienbads in jüngeren Jahren oft budgetorientiert erfolgen muss, wünschen sich viele Bauherren beim zweiten Bad mehr Komfort und ein Stück Luxus. Das schlägt sich auch in der Investitionsbereitschaft nieder: Laut Statistischem Bundesamt ist diese in der Altersgruppe 55plus signifikant höher als in jüngeren Jahren.

Im neuen Bad wollen gerade Ältere keine Kompromisse mehr eingehen. Das Wohlfühlbad soll genügend Platz und Bewegungsfreiheit bieten und barrierefrei nutzbar sein.

Wenn der vorhandene Grundriss dafür zu klein ist, kann in vielen Fällen durch das Versetzen von Wänden mehr Raum geschaffen werden. So kann beispielsweise das Bad mit einem angrenzenden, nicht mehr genutzten Kinder- oder Arbeitszimmer zusammengelegt werden.

Unter www.deutsche-fliese.de finden sich zahlreiche Tipps zur barrierefreien Badgestaltung und was bei bodenebenen begehbaren Duschen zu beachten ist.

Die Atmosphäre im Bad wird neben dem Mobiliar und der Sanitärkeramik entscheidend von der Wand- und Bodengestaltung geprägt. „Da nur circa zehn Prozent der Kosten einer Badsanierung auf die Fliesen entfallen, lohnt es sich nicht, ausgerechnet am wesentlichen Gestaltungselement zu sparen“, sagt Corinna Mensing, Architektin und Geschäftsführerin des Fachverbands Fliesen und Naturstein im Zentralverband des Deutschen Baugewerbes.

Denn bei fachgerechter Verlegung können Wand- und Bodenfliesen laut Mensing jahrzehntlang den hohen Beanspruchungen im Bad standhalten, während Armaturen, Waschtische oder die Sanitärkeramik oft schon nach einigen Jahren ausgetauscht werden müssen.

Moderne Bodenfliesen sind eine gute Basis für einen barrierefreien bodenebenen Duschbereich, der heute Standard im modernen Komfortbad ist. In die Auswahl der Beläge sollten neben ästhetischen Kriterien auch praktische Erwägungen einfließen.

Rutschhemmende Oberflächen etwa bieten bessere Standsicherheit in Feuchtbereichen in jeder Lebenssituation.

Die deutschen Fliesenhersteller bieten zahlreiche Bodenfliesen, die in einheitlichem Dekor in verschiedenen Rutschhemmungsklassen erhältlich sind. So kann die Standfläche unter der Dusche mit einer stark rutschhemmenden Fliese versehen werden, während im übrigen Bad eine Bodenfliese in einer niedrigeren Rutschhemmung gestaltet werden kann. *djd*

ALLES AUS EINER HAND

Photovoltaik- und Solaranlagen

Erneuerbare Energien

Badplanung und Bäderstudio

Kundendienst

Heizungsanlagenbau

Die komplette Organisation Ihres Bauvorhabens

pektas.de

pektas-immotion.de



Pektas GmbH
HEIZUNG - SANITAR - KUNDENDIENST



immotion
Pektas GmbH
Beratung
Sanierung
Vertrieb

Mit unserer **über 25 jährigen Erfahrung**
in der Altbausanierung
sind **WIR** der richtige Partner

Rolf Heusel GmbH

Heizung • Bäder • Kundendienst

- Individuelle und staubfreie komplett Bäder (3D Planungen)
- Erneuerbare Energien • Wärmepumpe • Pellets • Solar • Holz
- Gas- und Ölbrennwertheizungen

Ernst-Ludwig-Str.11 • 64747 Breuberg/ Sandbach • Tel. 06163-5898 • www.heusel-gmbh.de



LEBENS WERT

Das Generationen-Journal



Wunden heilen langsamer Verletzungen im Alter gut vor Infektionen schützen

„Ein bisschen Spucke drauf und gut“: Solche Sprüche haben viele Menschen noch als Kind gehört, wenn sie mit aufgeschürften Knien, Kratzern und Schrammen nach Hause kamen. Tatsächlich heilen kleinere Verletzungen bei Kindern und jungen Erwachsenen auch ohne sachgemäße Behandlung schnell und unkompliziert ab, denn bei ihnen verläuft der komplexe Wundheilungsvorgang in der Regel reibungslos – und zwar in vier Phasen: Die sofortige Blutgerinnung, die Aktivierung von Immunzellen, die Entstehung neuer Hautzellen und Blutgefäße und die Bildung einer neuen Hautschicht mit Verstärkung des Narbengewebes durch Kollagenfasern. Mit zunehmendem Alter laufen diese Prozesse aber immer langsamer ab und werden anfälliger für Störungen. Dadurch steigt auch die Gefahr von In-

fektionen in der noch nicht geheilten Wunde. Senioren sollten daher noch sorgfältiger auf eine schnelle und gute Wundbehandlung achten als Jüngere, wenn sie sich beim Heimwerken, im Garten oder beim Outdoor-Sport verletzen. Das beginnt damit, die betroffene Stelle mit steriler Kochsalzlösung oder klarem Leitungswasser zu reinigen. Oberflächlich sitzende Splitter und Fremdkörper können mit einer Pinzette behutsam entfernt werden. Danach sollte die Wunde mit einem zuverlässigen Antiseptikum desinfiziert werden, um Bakterien, Viren, Pilze und andere Krankheitserreger unschädlich zu machen und so Entzündungen vorzubeugen. Bewährt hat sich hier etwa Betaisodona aus der Apotheke. Mit seinem Wirkstoff Povidon-Iod bekämpft es nicht nur

schnell, lang anhaltend und ohne bekannte Resistenzen 99,9 Prozent aller relevanten Keime, es ist auch sanft zur Haut und brennt nicht. Nach dem Desinfizieren wird die Verletzung dann mit einem Pflaster oder Verband abgedeckt, damit sie sauber bleibt und vor äußeren Einflüssen geschützt verheilen kann – mehr Tipps zur Wundversorgung gibt es auch unter www.betaisodona.de. Alle ein bis zwei Tage – spätestens aber bei Verschmutzung oder Durchnässung – sollte der Wundschutz gewechselt werden. Dabei kann man auch die Desinfektion überprüfen. Hat sich die Farbe des Iods von braun zu gelb verändert, ist seine Wirksamkeit erschöpft und bei Bedarf eine Erneuerung angezeigt. So bekommen Keime während der gesamten Heilungsphase keine Chance.

Lachgasbehandlung Entspannte Zahnarztbesuche in Groß-Bieberau

Groß-Bieberau. Manchen Menschen, sowohl den großen als auch den kleinen, jagt der Gedanke an einen Zahnarztbesuch so große Angst ein, dass sie lieber Schmerzen ertragen, als sich auf den Behandlungsstuhl zu setzen. Doch die moderne Zahnheilkunde bietet gute Möglichkeiten für eine angst- und schmerzfreie Behandlung etwa mit Hilfe von Lachgas.

Positive Wirkung von Lachgas
Es bietet nicht nur Angstpatienten und Kindern eine komfortable, und entspannte Behandlung. Auch das normale, unguete Gefühl, das fast alle Patienten haben, wird deutlich besser. Zudem vermindert es jegliche Form von Würgereiz und andere unangenehme Empfindungen.

Im Gegensatz zur Vollnarkose bleibt man beim Einsatz von Lachgas bei vollem Bewusstsein und ist zu jeder Zeit ansprechbar. Das Einatmen von Lachgas bewirkt eine innere Ruhe, entspannt und minimiert das Schmerzempfinden.

Auch das Zeitempfinden wird positiv beeinflusst. Die Wirkung

ist nach der Behandlung innerhalb kurzer Zeit komplett aufgehoben. *red*

➔ Bei Fragen wenden Sie sich bitte an Zahnarztpraxis Dr. Freund, Sudetenstraße, Groß-Bieberau unter Tel. 06162-939500 oder im Internet unter www.zahnmedizin-freund.de

Dr. med. dent.
Eva Freund
ZAHNARZTPRAXIS

Wer den Tag mit einem Lachen beginnt, hat ihn bereits gewonnen! (Cicero)

Ästhetische Zahnheilkunde
Funktionsdiagnostik & Funktionstherapie
Lachgassedierung für Angstpatienten

Ihre Praxis in Groß-Bieberau
Tel. 06162-939500
www.zahnmedizin-freund.de



Beim Heimwerken mit dem Enkel, bei der Gartenarbeit oder beim Sport sind kleine Verletzungen schnell passiert.
Foto: djd/Hermes Arzneimittel/didesign - stock.adobe.com

ESWE
Versorgung

ESWE Familien ASSIST

Damit Senioren auch im hohen Alter sicher und selbstbestimmt in den eigenen vier Wänden leben können. Mit dem intelligenten Hausnotrufsystem, gemeinsam von der ESWE und den Johannitern, wissen auch die Liebsten immer Bescheid, dass alles in Ordnung ist.

Weitere Informationen unter www.eswe-familien-assist.com



In Kooperation mit:
Regionalverband Darmstadt-Dieburg
August-Horch-Straße 6, 64807 Dieburg
E-Mail: hnr.dadi@johanniter.de
Tel.: 06071 2096-18
www.johanniter.de/familienassist



JOHANNITER



LEBENS WERT
Das Generationen-Journal



Seniorenzentrum Römerbad Groß-Bieberau

- Pflegeplätze im:
- Betreuten Wohnen** für Menschen mit pflegerischem Unterstützungsbedarf
- **Tagespflege**
- **Ambulanter Dienst**

Seniorenleistungs gemeinnützige GmbH Gersprenz
Seniorenzentrum Römerbad • Römerstr. 12 • 64401 Groß-Bieberau
Tel: 06162 98 99 31 0 • gb-info@sdlz.de
www.sdlz.de



Freie Plätze

Seniorenzentrum Römerbad bietet Plätze in Tagespflege

Groß-Bieberau. Das Seniorenzentrum Römerbad bietet zwölf Plätze in der Tagespflege in der Zeit von 10 -16 Uhr inklusive einem Fahrdienst.

Täglich findet ein buntes Programm an Betreuungsangeboten statt. Auch die Grund- und Behandlungspflege (z.B. Medikamentengabe) können Teil des Angebotes

sein. Die Tagespflege bietet für sonnige Tage eine große Terrasse, damit die Betreuungsangebote im Freien stattfinden können und einen Raum, um die Füße nach dem Mittagessen hochzulegen. Mittagessen erhalten wir aus der Küche aus Reinheim. Hier kann jeder Gast aus drei verschiedenen Menüs wählen.

➔ **Wenn Sie auf uns neugierig geworden sind, dann melden Sie sich doch einfach mal zu einem Schnuppertag unter 06162 – 98 99 3 0 oder g.bachmann@sdlz.de, bzw. m.hauf@sdlz.de an.**

Wir freuen uns, Sie bei uns in der Tagespflege begrüßen zu dürfen! red

„100 Jahre sind eine Gnade“

Susanne Rohrmann feiert in der Residenz

„Am Kurpark“ einen glücklichen 100. Geburtstag

Bad König. Dass sie ihren 100. Geburtstag in der Heimat feiert, hätte sich Susanne Rohrmann nicht träumen lassen. Geboren in Frankfurt, bis 1999 sesshaft geworden in Dietzenbach, zog die begeisterte Hobby-Fotografin, nach 22 erlebnisreichen Jahren in Salem am Bodensee, im Juni 2021 in die Residenz „Am Kurpark“ in Bad König.

In der Nähe der Familie und mit der Sicherheit im Haus fühlt sie sich gut aufgehoben. Die Kurstadt kennt sie noch von früher. Mit zwölf Jahren radelte sie einmal quer durch den Odenwald.

Hätte sie schon damals eine Kamera zur Hand gehabt, man würde sicher Bilder aus diesen vergangenen Tagen betrachten können; doch die Fotografie trat erst zu einem späteren Zeitpunkt in ihr Leben. Zunächst wollte sie Journalistin werden.

Wie es früher üblich war, bestimmte aber der Vater, Georg Jäger, Dirigent für vier Gesangsvereine im Darmstädter Raum, dass die kaufmännische Ausbildung der bessere Weg sei. Das war 1938.

Dann kam der Krieg, dem sie knapp mit dem Leben davon kam. Das war jene Zeit, in der sie erfuhr, was es heißt, in Angst zu leben. Diese Phase war 1945 zum Glück vorbei und das Schöne im Leben zeigte sich wieder.

Mit ihrem zweiten Mann, der 1989 kurz vor Weihnachten starb, baute sie sich ein neues Leben auf, arbeitete unter anderem als Sekretärin bei Höchst und zuletzt als Chefsekretärin von Stadtrat Günter Ziesecke in Oberursel am Taunus, kümmerte sich um ihren

Sohn Jörg aus erster Ehe und frönte ihren Leidenschaften: Autofahren, Reisen und eben der Fotografie von Landschaften und schöner Architektur.

1981 nahm sie an einem Fotowettbewerb teil, der an die Mitglieder des Automobilclubs Deutschland adressiert war – und holte den ersten Platz. Der Gewinn: Eine Minolta-Kamera, eine der ersten in Deutschland. Spiegelreflex. Neueste Technik. Der Startschuss für über 4000 Bilder, die sie zum Teil sogar ausstellte. „Ich habe es geliebt, zu reisen, vor allem nach Österreich, in die Schweiz und Südtirol, und dort die schönsten Fleckchen festzuhalten“, schwärmt die 100-Jährige.

Auch wenn sie heute nicht mehr verreist, was zum einen Corona und zum anderen dem kaputten

Knie geschuldet ist, merkt man ihr an, wie sehr ihr dies fehlt. Doch Trübsal passt nicht zu der Frankfurterin. „Familie, Beruf, Hobbies, Haus und Garten, all das hat mein Leben ausgefüllt, und dafür bin ich sehr dankbar.“

In der Residenz schätzt sie besonders die gute Gemeinschaft, die Service- und Dienstleistungsangebote und die lieben Pflegerinnen und Pfleger des im Haus ansässigen ambulanten Pflegedienstes.

Auf die Frage, was sie sich wünscht zu ihrem Geburtstag, muss sie nicht lange überlegen: „Gesundheit und Vitalität und dass Corona bald vorüber ist und wir wieder mehr Spaß im Leben haben können.“ Ein Patentrezept für 100 Jahre hat sie nicht parat, aber einen guten Tipp: Tut noch was, auch wenn ihr alt seid! red



Susanne Rohrmann feierte runden Geburtstag.

Foto: privat

Gesund durch den Winter

Erkrankungs- und Unfallrisiko verringern



Mit richtiger Vorbeugung stark durch die kalte Jahreszeit kommen.

Foto: djd

Der Winter hat zwar sicher auch schöne Seiten, aber für die Gesundheit ist er eher ungünstig. Gerade Senioren sind gefährdet durch Erkältungen und andere Infekte, Stürze bei Glätte und Dunkelheit und ein erhöhtes Schlaganfall- und Herzinfarktrisiko. Doch die meisten dieser Faktoren lassen sich mit einfachen Maßnahmen günstig beeinflussen, um gesünder durch die kalte Jahreszeit zu kommen.

Eines der Hauptgrippeviren in Herbst und Winter sind Atemwegserkrankungen – vom Schnupfen bis zu Grippe und Lungenentzündung. Gegen alle hilft: Abstand zu Erkrankten und Menschenmengen halten, häufig die Hände waschen, wenn erforderlich eine Maske tragen. Außerdem sollten Senioren sich unbedingt gegen Grippe und Pneumokokken impfen lassen.

Viel Bewegung unterstützt dazu die körpereigene Abwehr. Am besten geht man mehrmals pro Woche an der frischen Luft und bei Tageslicht spazieren, denn so werden die Vitamin-D-Bildung und das Immunsystem angekurbelt. Dabei immer

schön warm einpacken, damit Muskeln und Blutgefäße entspannt bleiben.

Dass sich bei Kälte die Gefäße verengen und dadurch der Blutdruck nach oben klettert, ist einer der Gründe für die steigende Herzinfarkt- und Schlaganfallgefahr in den Wintermonaten. Neben Wärme kann hier auch eine gezielte Einnahme von natürlichem Arginin gegensteuern.

Zu Erkrankungsrisiken durch Viren und Kälte kommt in der kalten Jahreshälfte eine erhöhte Verletzungsgefahr durch nasses Laub, Schnee, Eis und schlecht beleuchtete Wege. Ältere Menschen sollten deshalb besonders vorsichtig und nur mit guten rutschfesten Schuhen unterwegs sein. Auch Spikes unter den Sohlen und Gehstöcke mit rutschfestem Fuß machen das Gehen bei Glätte sicherer.

Wer es nicht vermeiden kann, bei Dunkelheit nach draußen zu gehen, sollte eine Kopf- oder Taschenlampe mitnehmen. Oft ist auch ein Abstecher zum Optiker ratsam, denn eine schlecht angepasste Brille kann die Stolpergefahr erhöhen. djd

Familienpaten gesucht

Unterstützung für junge Familien und Alleinerziehende

Kreis Darmstadt-Dieburg. Das Jahr 2021 war wieder für alle mit vielen Herausforderungen verbunden. Auch im zweiten Jahr der Corona Pandemie musste man sich oft und schnell umorientieren und flexibel das Leben gestalten. Privat, beruflich und familiär. Und dennoch haben sich viele Menschen ehrenamtlich engagiert.

Das Angebot „Guter Start ins Leben – Familienpatenschaften für werdende und junge Familien im Landkreis Darmstadt – Dieburg“ war mit einem entsprechenden Hygienekonzept auch in den

Jahren 2020 und 2021 aktiv. Es wurden erneut ehrenamtlich tätige Personen zu Familienpatinnen und Familienpaten ausgebildet, und ihnen konnte nach Abschluss feierlich das Zertifikat überreicht werden. Es haben sich neue Familien gemeldet, die Unterstützung und Entlastung gebraucht haben und dank den Familienpatinnen und Familienpaten auch bekommen haben.

Nach Beendigung einer Patenschaft wurden Abschlussgespräche mit den Familien und deren Patinnen und Paten geführt. Dabei wurde deutlich, wie wichtig, be-

reichernd und bedeutungsvoll die Zeit für beide Seiten war. Die Familien sind sehr dankbar für die Begleitung im Alltag – für ihren ganz persönlichen „Engel“.

Je nach Familiensituation wird individuell abgesprochen, was die Ehrenamtlichen leisten können und wollen. In der Regel werden die Familien einmal die Woche für rund zwei Stunden unterstützt.

„Guter Start ins Leben“ ist im Ostkreis des Landkreises Darmstadt-Dieburg eines von wenigen Angeboten für die Ausbildung von Familienpatinnen und Familienpaten und deren Vermittlung in Familien. Auch im nächsten Jahr wird das Angebot wieder Schwangere, Alleinerziehende und junge Familien unterstützen und entlasten können.

Dafür werden neue Patinnen und Paten gesucht. Denn, ohne Engagement und Menschlichkeit ist diese Unterstützung für Familien nicht zu schaffen. *red*

➔ **Möchten Sie ein wenig Ihrer Zeit spenden und sich ehrenamtlich engagieren? Dann melden Sie sich gerne beim Caritasverband Darmstadt in Dieburg, Weifsturmstraße 29. Ansprechpartnerin: Ewa Kupilas, Tel.-Nr.: 06071 986610 – 17, e.kupilas@caritas-dieburg.de**

Beratung bei der Stadt

Was tun bei steigenden Energiekosten?



Energieversorgung in der Stadthalle.

Foto: sgu

Groß-Umstadt. Was tun bei den hohen Energiekosten? Diese Frage stellen sich viele angesichts steigender Kosten und in Zeiten des Klimawandels. Für Bürgerinnen und Bürger bietet die Stadt Groß-Umstadt bereits seit dem Jahr 2000 eine kostenlose Energieberatung an.

Mit allen Fragen zur Energieversorgung kann man sich an den städtischen Energiebeauftragten, Siegfried Freihaut, wenden. Er berät unter anderem zu Anbietern und dazu, wie man individuell seine Kosten für Strom, Öl oder Gas senken kann.

Dazu gehört auch die Beratung zu energetischen Sanierungsmaßnahmen, der Installation von Photovoltaikanlagen, die Erneuerung von Heizungsanlagen und den entspre-

chenden finanziellen Fördermöglichkeiten.

Die Stadt berät nicht nur ihre Bürgerinnen und Bürger im Hinblick auf Kostenersparnis und nachhaltige Entwicklung bei der Energieversorgung, sie geht selbst mit gutem Beispiel voran. Auch der Energieverbrauch der städtischen Liegenschaften wird fortlaufend optimiert, zum Beispiel durch Fassadendämmung, die Dämmung von Rohrleitungen oder den Einbau von Hocheffizienzpumpen in die Anlagen.

Seit 2003 ist die städtische Seniorenwohnanlage in der Rodensteiner Straße mit einem Blockheizkraftwerk (BHKW) ausgestattet. Hier wird Erdgas effektiv genutzt, da die Wohnungen in der Anlage damit beheizt werden und gleichzeitig

Strom erzeugt wird, der dann direkt im Gebäude verwendet wird.

2019 wurde in die Stadthalle ebenfalls ein effizientes Blockheizkraftwerk eingebaut, das die Stromkosten um 80 Prozent reduzierte. Zuvor beliefen sich die Stromkosten auf rund 25.000 Euro pro Jahr, was einem jährlichen Stromverbrauch von 100.000 kWh entsprach. Der vom BHKW erzeugte Strom wird im Betrieb der Stadthalle genutzt, wodurch sich die jährlichen Stromkosten auf mittlerweile etwa 5.000 Euro verringert haben.

Wer eine Energieberatung wünscht, kann telefonisch unter 06078 781-214 oder per E-Mail an siegfried.freihaut@gross-umstadt.de einen Termin vereinbaren. *sgu*

Ihre Werbung aus einer Hand.

Rhein Main Verlag

Odenwälder Journal

Sprechen Sie uns an: Tel. 06165-930 90

Mit unserem Partner-Verlag Rhein Main Verlags GmbH erreichen Sie **806.051 Haushalte** in ganz Südhessen sowie dem Rhein-Main-Gebiet.

Odenwälder Journal
Medienhaus GmbH
Nelkenstraße 1
64750 Lützelbach

Sie lieben es, Menschen mit hochwertigen Pflegeprodukten zu verwöhnen so dass sie sich rundum bei Ihnen wohlfühlen? Dann sind Sie bei uns genau richtig! Zur Verstärkung unseres Teams in **Groß-Umstadt** suchen wir ab sofort eine(n)

Kosmetiker(in) m/w/d für kosmetische Gesichtsbehandlungen

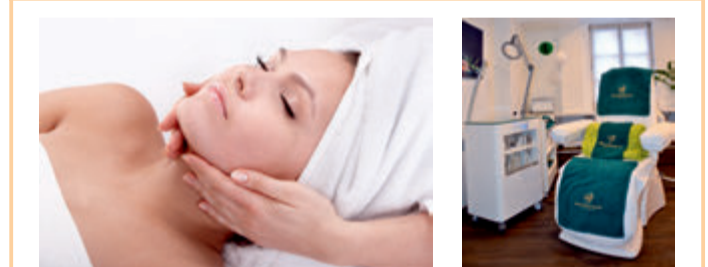

- Was wären Ihre Aufgaben bei uns?**
- Durchführung von kosmetischen Gesichtsbehandlungen mit hochwertigen Pflegeprodukten anerkannter Luxusmarken für einen festen Kundenstamm
 - Beratung und Verkauf von Parfum, Makeup & Pflegeprodukten
 - Bedienung des Kassensystems
- Was erwarten wir von Ihnen?**
- Eine abgeschlossene Ausbildung als Kosmetikerin
 - Berufserfahrung wäre wünschenswert
 - Eine freundliche Art und ein sehr gepflegtes Erscheinungsbild
- Was können wir Ihnen bieten?**
- Eine sichere Teil- oder Vollzeitstelle mit guter Bezahlung
 - Eine interessante Tätigkeit in angenehmer Atmosphäre
 - Regelmäßige Weiterbildungen und berufliche Perspektiven

Sind Sie interessiert? Dann senden Sie uns bitte Ihre Bewerbungsunterlagen per Email an unsere Frau Müller an folgende Adresse: jobs@guenther-parfuermerien.de

WINZER PARFÜMERIE
GROß-UMSTADT

Verwaltung • Relenstr. 38 • 64720 Michelstadt • Tel.: 06061/94 44 29

Stellenmarkt

**Verlage
Zustellorganisationen
Agenturen**

Die EGRO-Mediengruppe hat mit ihren 16 Unternehmen ein gemeinsames Ziel: Menschen zu erreichen. Sechs Zeitungsverlage, sechs Zustellorganisationen und vier Spezial-Agenturen mit über 250 Mitarbeitern in den Bereichen Beratung, Verwaltung und Redaktion sowie knapp 10.000 Mitarbeiterinnen und Mitarbeitern in der Logistik arbeiten daran, Wachstum für ihre Kunden zu generieren. Seien Sie dabei!

IT-Mitarbeiter/in für den 1st Level Support (m/w/d) gesucht

- Ihre Aufgaben:**
- Sie sind erster Ansprechpartner für alle IT-relevanten Anfragen der Benutzer, nehmen diese entgegen, priorisieren und leiten alle notwendigen Maßnahmen ein
 - Bekannte Probleme beheben Sie mit Hilfe unserer Dokumentation selbstständig (1st Level Support), und leiten kompliziertere Fälle an den 2nd Level Support
 - Sie erfassen und pflegen Anfragen in unseren internen IT-Systemen/Ticketsystem
- Ihr Profil:**
- Sie bringen bereits Grundkenntnisse im Bereich IT-Hard- und Software mit (PC/Notebook, Basissetzwerke, Microsoft Office, Drucker etc.)
 - Idealerweise besitzen Sie schon Erfahrung im IT-Infrastruktur Support (Active Directory, Exchange)
 - Schnelle Auffassungsgabe und Freude an der Problemlösung
 - Eine ausgeprägte Dienstleistungsbereitschaft
 - Empathie und sehr gute Kommunikationsfähigkeit
 - Bereitschaft zur Übernahme von Rufbereitschaften und ggf. Durchführung von Wartungsarbeiten außerhalb der Geschäftszeiten
 - Bereitschaft ggf. innerhalb Deutschlands zu reisen
 - Ausgeprägte Teamfähigkeit und hohe Bereitschaft zur Weiterbildung
 - Hohes Maß an Planbarkeit und Zuverlässigkeit
 - Sehr gute Deutschkenntnisse in Wort und Schrift
- Unser Angebot:**
- Interessante und abwechslungsreiche Tätigkeit
 - Leistungsgerechte Vergütung
 - Zukunftsorientierte Unternehmensstruktur mit sehr guten Entfaltungs- und Weiterbildungsmöglichkeiten
 - Eigenständiges Arbeiten in einem hochmotivierten und dynamischen Team
 - Teilweise Homeoffice bei Absprache mit Vorgesetztem
 - Firmenhandy

Wir freuen uns auf Ihre Bewerbung!
Christian Pietsch, Leiter IT · Telefon 06104 497034 · christian.pietsch@egro-direktwerbung.de
Egro-Direktwerbung GmbH · Biebererstraße 137 · D-63179 Obertshausen

Stellenmarkt

Wir suchen zur sofortigen Einstellung
eine/n LKW-Fahrer
m/w/d in Vollzeit, Klasse CE

Bewerbungen bitte nur schriftlich an:

Fritsch-Eisenhandel GmbH
Ober Ramstädter Weg 15
64354 Reinheim



KELTEREI
krämer



Die Kelterei Krämer sucht zur Unterstützung des Büroteams im Bereich Rechnungswesen in Vollzeit einen

Kaufmännischen Mitarbeiter, Industriekaufmann (m/w/d)

Eine detaillierte Stellenbeschreibung finden Sie auf unserer homepage unter:

www.kelterei-kraemer.de

Bewerbungen an: a.braun@kelterei-kraemer.de
Wir freuen uns auf Sie.

Kelterei Krämer GmbH, Crumbacher Straße 6, 64385 Reichelsheim

LEIOPAL

Dekorative Holzwerkstoffe

Die Ludwig Leitermann GmbH & Co. KG ist Hersteller von dekorativen Holzwerkstoffen für den modernen Innen- & Objektausbau sowie von Brandschutz-Fronten. Wir sind ein europaweit tätiges Unternehmen mit 40 Mitarbeitern.

Wir suchen zur Festanstellung (m/w/d):

Kaufmännische Mitarbeiter (Teilzeit) für
• Vertriebsinnendienst
• Vorbereitende Kreditoren- und Debitorenbuchhaltung

Die detaillierte Stellenbeschreibung finden Sie auf www.leitopal.de.

Ihre Bewerbung schicken Sie bitte an:

Ludwig Leitermann GmbH & Co. KG
Th.-Heuss-Strasse 5-7 * 64732 Bad König
Tel. 06063/57790
nicole.leitermann@leitopal.de

Hingucker am Reinheimer Teich

Besucher wählen tierischen Liebling des Jahres 2021



Auf unserer Wiese gehet was, wadet durch die Sümpfe...

Foto: Thomas Steiger

Reinheim. Der Arbeitskreis Naturschutzscheune Reinheimer Teich hatte im Dezember um Mithilfe für die Ausstellung 2022 „Publikumsliebte am Reinheimer Teich“ gebeten. Bis Jahresende konnte jeder seine drei Favoriten nennen. Beachtlich viele Besucher des Naturschutzgebiets haben an der Umfrage teilgenommen und 33 Arten nominiert, davon 19 Vogel-, sieben Säugetier-, vier Insekten- und drei Amphibien- und Reptilienarten.

Auf die ersten vier Plätze haben es sechs Tiere geschafft, da es teilweise Punktegleichstand gab. Platz 4 teilen sich der Europäische Laubfrosch und die Rohrweihe. Platz 3 erreicht die seltene und äußerst gefährdete Europäische Sumpfschildkröte. Der seit einigen Jahren im und um den Reinheimer Teich wieder heimisch gewordene nachtaktive Biber belegt den zweiten Platz gemeinsam mit dem farbenprächtigen Eisvogel, der mit einem schrillen Pfiff auf sich aufmerksam macht. Eisvogel und Biber wurden nur knapp geschlagen vom „Publikumsliebte am Reinheimer Teich“, dem Weißstorch. Dieser belegt Platz 1 im Besucher-Ranking, viele Menschen freuen sich, wenn sie ihn sehen.

Den genannten Tieren wird eine Ausstellung gewidmet und in diesem Jahr in und um die Naturschutzscheune gezeigt. *red*

Französin, erfahrene Dozentin, erteilt Französischunterricht - allgemein, für Beruf, Schule, Abitur - zu Hause in Mühlheim oder online.
☎ 0174 - 7899223

Nebenbeschäftigung für Jugendliche ab 13 Jahren am Wohnort. Bei Interesse melden: 06104-49700

Kroatische Frau sucht 24 Stunden Stelle! Ich spreche gut deutsch und lese gerne vor. Ich habe Erfahrung mit Demenz und bettlägerigen Menschen. Nur langfristig! Bitte nur seriöse Anfragen!
☎ 0621 - 18060334, 01579 - 2452024

Frohmuth

Die Maler vom Otzberg



Kommst auch Du in uns're Crew?

Wir brauchen Dich ab sofort

Maler/Lackierer/Verputzer (m/w/d)

Willst Du zukünftig Frohmuth ins Haus unserer Kunden bringen? Dann rufe an, schreibe eine E-Mail und steig' ein in unser kompetentes und starkes Team!



Wir freuen uns auf Dich:

06162 71995
post@frohmuth-maler.de
www.frohmuth-maler.de



Frohmuth e.K.
Gunter Frohmuth
Krumme Str. 20
64853 Otzberg

EGRO
mediengruppe

Verlage
Zustellorganisationen
Agenturen



Die EGRO-Mediengruppe hat mit ihren 16 Unternehmen ein gemeinsames Ziel: Menschen zu erreichen. Sechs Zeitungsverlage, sechs Zustellorganisationen und vier Spezial-Agenturen, mit über 250 Mitarbeitern in den Bereichen Beratung, Verwaltung und Redaktion sowie knapp 10.000 Mitarbeiterinnen und Mitarbeitern in der Logistik, arbeiten daran, Wachstum für ihre Kunden zu generieren. Sei dabei!

Ausbildung Kaufmann/frau für Büromanagement (m/w/d)

Das bringst DU mit

- Mittlerer Abschluss, Abitur oder Fachabitur
- Interesse an gedruckten und digitalen Medien
- Teamfähigkeit und Du bist gut organisiert
- Kommunikationsstärke und Freude daran, mit anderen Menschen in Kontakt zu treten
- Lust, an Projekten eigenverantwortlich zu arbeiten

Das bieten WIR

- Ein angenehmes Betriebsklima mit flachen Hierarchien
- Abwechslungsreiche Aufgaben
- Spannende Einblicke hinter die Kulissen eines Medienunternehmens
- Hohe Übernahmechancen

Deine vollständigen Bewerbungsunterlagen bitte per E-Mail an:
sabine.ohlig@egro-direktwerbung.de

Wir freuen uns auf Dich!

Egro-Direktwerbung GmbH · Bieberer Straße 137 · 63179 Obertshausen · Telefon 06104 497010

www.egro-mediengruppe.de

BAKIC .PRODUCTION

Elektromechaniker/ Mechatroniker (w/m/d)

Das sind wir

Als familiengeführtes Unternehmen am Produktionsstandort in Fränkisch-Crumbach entwickeln und fertigen wir hochwertige Kunststoffkomponenten sowie Verpackungs- und Spenderlösungen für unsere Kunden aus den Bereichen Kosmetik, Pharmazie und technische Verpackungen. Unser Augenmerk liegt auf hocheffizienter und technologiegetriebener Entwicklung, Fertigung und Veredelung von Kunststoffverpackungen und -komponenten. Unser Team von 50 Mitarbeitern bietet unseren Kunden ein Höchstmaß an Qualität, Zuverlässigkeit und Flexibilität – Made in Germany.

Standort Fränkisch-Crumbach

Zur Verstärkung unseres Teams am Standort Fränkisch-Crumbach suchen wir zum nächstmöglichen Zeitpunkt einen Elektromechaniker/ Mechatroniker (w/m/d).

Ihre Aufgaben:

- Arbeitsaufgaben planen und vorbereiten, technische Unterlagen lesen (z.B. Fertigungs-, Montage-, Schalt-, Installations-, Funktions- und Instandhaltungspläne, Betriebs- und Bedienungsanleitungen)
- Bauteile herstellen
- mechatronische Systeme installieren bzw. umrüsten
- mechatronische Systeme prüfen und in Betrieb nehmen
- Kontrolle im laufenden Produktionsprozess
- Aufbau von pneumatischen Schaltungen und Steuersystemen
- Durchführung von Funktionsprüfungen an Maschinen
- Instandhaltung, Fehlerbehebung, Störungsbeseitigung und Reparatur von Anlagen
- an der Optimierung von Abläufen und Prozessen mitwirken, dazu z.B. Lebenszyklusdaten von Aufträgen, Dienstleistungen, Produkten und Betriebsmitteln auswerten

Anforderungen/Kenntnisse/Erfahrungen:

- selbstständige, zielorientierte und strukturierte Arbeitsweise
- sehr gutes technisches Verständnis
- Engagement und Teamfähigkeit
- gute Deutsch-Kenntnisse
- Berufserfahrung wünschenswert

Es erwartet Sie ein zukunftsorientierter Arbeitsplatz in einem auf Wachstum ausgerichteten Unternehmen. Wenn sie ihre Fähigkeiten in unserem motivierten Team einbringen und sich mit uns weiterentwickeln möchten, freuen wir uns auf ihre vollständigen Bewerbungsunterlagen unter Angabe ihrer Lohnvorstellung sowie ihres frühestmöglichen Eintrittsdatums an: d.nicklas@bakic.com

MÖBEL KEMPF BRINGT KINDERAUGEN ZUM LEUCHTEN

PR-Anzeige

Weihnachts-Gewinnspiel „Deine Post an das Christkind“: So sehen glückliche Gewinner aus!

ASCHAFFENBURG/BAD KÖNIG. In der Vorweihnachtszeit hatten die kleinen Besucher bei Möbel Kempf die Möglichkeit, via Postkarte ein paar nette Zeilen an das Christkind zu schreiben und dabei tolle Preise zu gewinnen. Egal ob eigene Wünsche, einfach nur liebe Worte oder was man schon immer mal loswerden wollte - der Kreativität war dabei keine Grenzen gesetzt.

Zur Freude des „Kempff Wichtel-Teams“ wurden zahlreiche Karten in den extra angefertigten Elfen-Postkasten eingeworfen und die Glücksgefühle der Gewinner, die man bereits bei der telefonischen Benachrichtigung gespürt hat, waren auch bei den Preisübergaben in den Möbel Kempf-Filialen Aschaffenburg und Bad König deutlich zu sehen.



Wurde in der Vorweihnachtszeit ordentlich gefüttert: Der Elfen-Postkasten.

UNSERE GEWINNER:



Oscar Wohnland mit Mama Sandra aus Alzenau können es kaum erwarten einen aufregenden Erlebnisstag im EUROPA-PARK zu verbringen.



Der 130 cm große Plüschpinguin von NICI® ist ab sofort das Lieblingskuscheltier der 6-jährigen Sophia aus Bad König. Hier mit Roland Sommer (Hausleiter Bad König).



Die kleine Jessica Kelm aus Mömlingen freut sich mit Papa Guido und der gesamten Familie auf einen tollen Kinonachmittag im Kinopolis Aschaffenburg.

www.moebel-kempff.de



Ran an den Ball!
MinZe gründet Sportabteilung

Groß-Umstadt. Der Verein MinZe, der sich durch verschiedene Initiativen für Miteinander und Integration in Groß-Umstadt einsetzt, verfügt nun über eine Sportabteilung.

Seit November 2021 gibt es eine Hobby-Fußballmannschaft, die einmal wöchentlich, immer samstags, in der Sporthalle der Ernst-Reuter-Schule trainiert. In der Mannschaft spielen Geflüchtete, die bereits einige Jahre in Groß-Umstadt leben und die alle die Freude am Fußball verbindet. Einige sind bereits in verschiedenen Sportvereinen in der Stadt und den Stadtteilen aktiv.

Bisher trainiert die Mannschaft, in der verschiedene Altersklassen vertreten sind, nur zum Spaß. Allerdings ist ein langfristiges Ziel



Die neu gegründete Fußballmannschaft mit Sportcoach Abdelaziz Mouami (ganz rechts im Bild).

Foto: sgu

auch die Teilnahme an Fußballturnieren. Unterstützt wird die Mannschaft vom Sportcoach der Stadt Groß-Umstadt, Abdelaziz Mouami, der

im Rahmen des Programms „Sport und Flüchtling“ des hessischen Landesportbundes Leibchen und Bälle für das Training an die Mannschaft übergab. sgu

Neues Notarzt-Einsatzfahrzeug
Maßgeschneidert für die Rettung im Odenwaldkreis



Notfallsanitäter Lukas Eales hat den Einsatzrucksack bereits gecheckt. Notarzt Dr. Bernhard Krakowka überprüft die Funktionstüchtigkeit des neuen Sonografie-Gerätes.

Foto: Michel Lang/ DRK-Odenwaldkreis

Erbach. Wer bei dem nahe Magdeburg tätigen Spezialunternehmen für den Ausbau von Rettungsdienstfahrzeugen bestellt, bekommt normalerweise die Standardvarianten angeboten.

Doch der Kreisverband des Deutschen Roten Kreuzes im Odenwaldkreis hat sich anders entschieden und in Eigenregie Ideen zur Optimierung der Ausstattung des neuen Notarzteinsatzfahrzeuges (NEF) vorgegeben. Angetan vom praktischen Verständnis der Retter aus dem südhessischen Mittelgebirge, hat die Firma den Wünschen entsprochen und den Wagen nach den erbetenen Vorgaben gefertigt.

Somit verfügt dieser Mercedes Vito nun über eine zusätzliche Schiebetür auf der Fahrerseite, die es dem diensthabenden Mitarbeiter erlaubt, gefahrlos Notfallrucksack, mobiles Funkgerät und die Einsatzjacke zu entnehmen.

Dies erspart das Umgehen des Fahrzeuges und der Schiebemechanismus vermindert die Gefahr einer

Kollision mit eventuellem Gegenverkehr bei Einsätzen auf der Straße, wie dies bei einer herkömmlichen Seitentür mit Anschlag geschehen könnte. Zudem findet der Notarzt sämtliche von ihm speziell benötigten Materialien auf dieser Seite und hat darauf sofortigen Zugriff.

Das medizinische Gerät ist mit jenem auf den Rettungswagen abgestimmt und ergänzt dieses durch zusätzliche Medikamente, die dem Notarzt vorbehalten sind. Zudem gibt es ein modernes Sonografiegerät, das Ultraschalluntersuchungen am Notfallort ermöglicht. Dieses ersetzt ein in die Jahre gekommenes Vorgängermodell und ist in der vorgeschriebenen DIN-Ausstattung nicht verpflichtend.

Es konnte über Spendengelder finanziert werden. „Gut, dass wir uns für diese Lösung entschieden haben, denn eine zügige Beurteilung des Bauchraumes und des Brustkorbes kann beispielsweise nach Zusammenstößen bei Verkehrsunfällen, aber auch in ande-

ren Notfallsituationen, unter Umständen Leben retten“, erläutert Dr. Bernhard Krakowka, Ärztlicher Leiter des Rettungsdienstes im Odenwaldkreis, den Nutzen der zusätzlichen Anschaffung im Hinblick auf die Versorgung der Bürgerinnen und Bürger.

Großen Wert hat das Team auch auf den Aspekt der Sicherheit gelegt und das Fahrzeug mit einer umfassenden Beleuchtung und einem schlüssigen Warnkonzept versehen. Alle Funktionselemente hierzu sind überlegt und mehrfach angeordnet, was eine variable Bedienung der Knöpfe und Schalter erlaubt.

„Mit diesem Modell sind wir noch sicherer als zuvor unterwegs, denn die moderne Technologie und die überlegte Anordnung sind ein weiteres Plus im Erscheinungsbild unseres modernen Rettungsdienstes“, loben die Rettungsdienstleiter Mark Trautmann und Marco Weyrich das seit Kurzem im Dienst befindliche Einsatzfahrzeug. red

Für die Sommerferien
Kinder- und Jugendförderung sucht Teamer

Odenwaldkreis. Die Kinder- und Jugendförderung des Odenwaldkreises sucht für die Betreuung von Kindern und Jugendlichen während der beiden Sommerfreizeiten sowie für das Ferienprogramm mit dem Spielmobil engagierte Teamerinnen und Teamer.

Interessierte sollten Verantwortungsbewusstsein, Freude und Offenheit im Umgang mit den Heranwachsenden mitbringen. Erfahrung mit der Betreuung von Kindern und Jugendlichen ist erwünscht, aber nicht unbedingt erforderlich. Für ihren Einsatz erhalten die Teamer eine Aufwandsentschädigung.

Die beiden Ferienfreizeiten sind nach Altersgruppen aufgeteilt: Für Mädchen und Jungen zwischen neun und 13 Jahren geht die Reise vom 25. bis 31. Juli in den Nationalpark Steigerwald in Franken, während die Jugendlichen im Alter von 14 bis 17 Jahren vom 1. bis 7. August nach Schottland fahren werden.

Darüber hinaus bietet die Kinder- und Jugendförderung des Odenwaldkreises während der Sommerferien 2022 in den Städten und Gemeinden unter dem Motto „Natur meets Spielmobil“ ein attraktives Ferienprogramm mit dem Spielmobil für Kinder zwischen sechs und zwölf Jahren.



Für die Jugendlichen geht es nach Schottland. Foto: pixabay

Das Spielmobil ist ein großer bunter Bus voller Gelegenheiten zum Spielen, Basteln, Malen und Spaß haben.

Wer sich für die Tätigkeit als Teamer interessiert, muss mindestens 18 Jahre alt sein, einen Nachweis über einen aktuellen Erste-Hilfe-Kurs vorlegen sowie an dem jeweiligen Vorbereitungsseminar im Vorfeld der Veranstaltungen teilnehmen. Zur pädagogischen Vorbereitung für die beiden Sommerfreizeiten findet vom Samstag, 14. Mai, bis Sonntag, 15. Mai, jeweils ein entsprechendes Seminar statt. Das Vorbereitungsseminar für Teamer im Rahmen des Ferienprogramms mit dem Spielmobil findet vom

25. bis 26. Juni statt. Die Seminare werden entweder digital oder gemäß den zu diesem Zeitpunkt gültigen Corona-Richtlinien durchgeführt. Die Teilnahme an der jeweiligen Vorbereitung ist ebenfalls Voraussetzung für die Tätigkeit als Teamer.

Bis zum 23. April nimmt die Kinder- und Jugendförderung Anmeldungen telefonisch (06062 70-3915) oder per E-Mail (kijuf@odenwaldkreis.de) entgegen. red

➔ Weitere Informationen gibt es im Internet unter www.odenwaldkreis.de (Leben/Lernen/Arbeiten Kinder-/Jugendförderung)

SAISON FINALE

50% RABATT

AUF DIE ORIGINALPREISE BEI ALLEN REDUZIERTEN ARTIKELN

AKTION AB SOFORT BIS ZUM 5.2.2022



Mode Zörgiebel . Siedlerweg 18 . 64407 Fränkisch-Crumbach

Öffnungszeiten: Mo-Fr 10-18:30 Uhr und Sa 10-18 Uhr oder im Online-Shop, der ist 24 Stunden geöffnet! www.zoergiebel.de



Medical WELLNESS und SHOPPING

Gesundheitstage in Bad König-Zell mit vielen Aktionen

DONNERSTAG, FREITAG & SAMSTAG 03.02.-05.02.22

Do. und Fr. von 10.00 bis 19.00 Uhr & Sa. von 10.00 bis 18.00 Uhr



Alle Aktionen:

- AKTIONS-SONDERVERKAUF BOXSPRINGBETTEN IM ERDGESCHOSS
- SCHLARAFFIA & STRESSLESS HERSTELLERFACHBERATUNGEN
- BUXMANN ORTHOPÄDIE-SCHUHTECHNIK • PARADIES PRODUKTBERATUNG
- WMF / GEFU & ELO PRODUKTVORFÜHRUNGEN
- SEEGER'S FEINKOST-SPEZIALITÄTEN • FRISCHES OBST VOM KASTANIENHOF
- THERMOMIX : GESUND KOCHEN
- GRAVURAKTION • STICKSERVICE • MARIONETTENTHEATER
- SPEISEN & GETRÄNKE

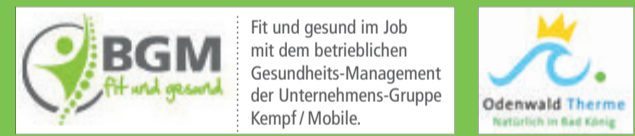

Gravur-Aktion
Donnerstag: 03.02. bis Samstag: 05.02.



Kinderspaß mit Tri-Tra-Trullala
Fr: 04.02., 16 Uhr Sa: 05.02., 14 Uhr + 16 Uhr

Großer INVENTURverkauf

+++ SENSATIONELLE INVENTURPREISE
IN ALLEN ABTEILUNGEN +++

BIS ZU
73%*
RABATT AUF
AUSSTELLUNGSMÖBEL

BIS ZU
25%*
SONDERRABATT
AUF NEUBESTELLUNGEN

*Details im Einrichtungshaus.



Möbel Kempf

Möbel Kempf GmbH,
64732 Bad König-Zell,
Direkt an der B 45

Telefon: 0 60 63/9 50-0
e-mail: info@moebel-kempf.de
www.moebel-kempf.de

Medical WELLNESS und SHOPPING

GESUNDHEITSTAGE IN BAD KÖNIG-ZELL

Vom 3. bis 5. Februar 2022: Gesundheitstage in Bad König-Zell

SCHLARAFFIA®
Guter Schlaf. Gutes Leben.

HERSTELLERFACHBERATUNG Fr. 04.02. und Sa. 05.02.



STARLINE X7 TFK

~~1329.-~~
699.-

Taschenfederkern-Matratze, ca. 2 cm GELTEX®-Basiskern, ca. 14 cm Xspring-Taschenfederkern mit komfort-optimierter „3-in-1“-Federtechnologie, ca. 4 cm GELTEX®-Touch Auflage, 7 Komfortzonen, Matratzenhöhe ca. 22 cm, Größe ca. 90x200 cm, H2/H3.

SCHLARAFFIA®
Guter Schlaf. Gutes Leben.



STARLINE X7

GELTEX®-Matratze, ca. 16 cm GELTEX®-Basiskern, ca. 4 cm GELTEX®-Touch Auflage, 7 Komfortzonen mit Komfort-Schulterzone, Matratzenhöhe ca. 22 cm, Größe ca. 90x200 cm, H2/H3.

SCHLARAFFIA®
Guter Schlaf. Gutes Leben.



STARLINE X9

GELTEX®-Matratze, ca. 17 cm GELTEX®-Basiskern, ca. 5 cm GELTEX®-Touch Auflage, 7 Komfortzonen, Würfelschnitt mit Komfort-Schulterzone, Matratzenhöhe ca. 24 cm, Größe ca. 90x200 cm, H2/H3.

SCHLARAFFIA®
Guter Schlaf. Gutes Leben.



Beim Kauf eines SCHLARAFFIA Matratzen-Sets (Matratze + Rahmen) erhalten Sie ein SCHLARAFFIA-GELTEX®inside-Nackenstützkissen im Wert von 155.- € gratis!

Kissen gratis!

ab 29.90
INVENTUR-PREIS

Beim Kauf 1 VEGGIE Decke 1 Kopfkissen 40x80 cm geschenkt!

ab 74.90
INVENTUR-PREIS

Versch. Größen

VEGGIE weiß, Organic Cotton, 100% Baumwolle

1 **Naturfaserbett leicht** ca. 135x200 cm, 900g, Füllung: vegane Endloshohlfaser ~~139.-~~ **74.90**, ca. 155x220 cm, 1150g, Füllung: vegane Endloshohlfaser ~~179.-~~ **94.90**, ca. 200x200 cm, 1350g, Füllung: 100% PES ~~249.-~~ **109.-**

2 **Naturfaser Kopfkissen** ca. 40x80 cm, 800g, Füllung: 100% PES ~~59.95~~ **29.90**, ca. 80x80 cm, 1200g, Doppeltuch, Härtegrad: mittel ~~89.95~~ **44.90**

Mit Möbel Kempf fit und aktiv ins neue Jahr

Bad König-Zell. Auch für 2022 gilt: frisch und munter durchstarten! Wie so oft wurden zum Jahresbeginn wieder viele gute Vorsätze gefasst, doch diese umzusetzen und einzuhalten ist nicht immer ganz einfach. Hilfreich und inspirierend sind hier sicherlich die Gesundheitstage bei Möbel Kempf in Bad König-Zell. Vom 3. bis zum 5. Februar stehen zahlreiche Aussteller und Experten mit Rat und Tat zur Seite und zeigen, welche Möglichkeiten es gibt, gesund und vital zu bleiben. Im Fokus dabei liegen Themen wie Fitness, Ernährung, Erholung, Wellness, Freizeit und vieles mehr. Für das Wohlfühlen in den eigenen vier Wänden sorgen neben schönen Polstermöbeln, Bett- und Tischwaren auch die Produkte in der Kempf-Boutique. Darüber hinaus warten auch wieder viele Sonderangebote, Aktionen, Überraschungen und Gewinnspiele auf die großen und kleinen Besucher. An den Gesundheitstagen ist das Kempf Einrichtungszentrum wie folgt geöffnet: Donnerstag 03.02. und Freitag 04.02. jeweils von 10 bis 19 Uhr, Samstag 05.02. von 10 bis 18 Uhr.

ab 44.90
INVENTUR-PREIS

KINA Baumwoll-Hanf-Bettwäsche
creme, 70% Baumwolle, 30% Hanf
ca. 135x200 cm ~~89.95~~ **44.90**
ca. 155x200 cm ~~99.90~~ **49.90**

2849.-
1599.-
INVENTUR-PREIS

GELA Boxspringbett
Bezug Stoff grau, inkl. Stauraum und motorisch verstellbarem Kopf- und Fußteil mit 7-Zonen-Taschenfederkernmatratze und integriertem Topper. Liegefläche ca. 180x200 cm.

Luxus-Liegehöhe ca. 61 cm

Inkl. Motorverstellung

ab 44.90
INVENTUR-PREIS

KARID Baumwoll-Hanf-Bettwäsche
beige, 70% Baumwolle, 30% Hanf
ca. 135x200 cm ~~89.95~~ **44.90**
ca. 155x200 cm ~~99.90~~ **49.90**

ab 29.90
INVENTUR-PREIS

ab 64.90
INVENTUR-PREIS

SOFTY FEST BIO Kopfkissen
Softy fest Bio, Paradis Softys
100% Bio-Baumwolle
ca. 80x80 cm, 1170g ~~69.90~~ **39.90**
ca. 40x80 cm, 580g ~~49.90~~ **29.90**

SINFONIE BIO MEDIUM WARM Steppbett
Paradis Fill, 100% PES, 100% Bio-Baumwolle
ca. 135x200 cm, 1010g ~~119.-~~ **64.90**
ca. 155x220 cm, 1250g ~~179.-~~ **99.90**
ca. 200x200 cm, 1490g ~~269.-~~ **159.-**

PRODUKTBERATUNG
Freitag, den 04.02. **Paradis**

99.90
59.90
INVENTUR-PREIS

PARATEX Nackenstützkissen
ca. 40x80 cm, Ergonomic geformter Paratex Stützkern, Bezug: Spezial-Veredelung Dryfix.

2145.-
999.-
INVENTUR-PREIS

GLENDO Boxspringbett
Bezug Stoff dunkelgrau, Box mit Taschenfederkern, 7-Zonen-Taschenfederkern-Matratze, wendbar, H2/H3, mit integriertem Visco-Topper, Liegefläche ca. 180x200 cm. Ohne Kissen.

Visco-Topper geschenkt!

Luxus-Liegehöhe ca. 65 cm

Möbel Kempf

Alle Aktionen am 03.02. - 05.02.2022 und nur solange der Vorrat reicht. Alles Abholpreise. Alles ohne Deko. *EEK=Energieeffizienzklasse

Beratung und Informationen bei den Kempf Gesundheitstagen

Stressless

HERSTELLERFACHBERATUNG
Fr. 04.02. und Sa. 05.02.

~~4900.-~~
3850.-

Stressless® AURORA
2-Sitzer hoch nur 3850.- statt 4900.- und
3-Sitzer niedrig nur 3950.- statt 5000.-

*Für alle Stressless® Sofas in den Lederkategorien „Batick“, „Paloma“ oder „Cori“ zum attraktiven Stoffpreis (Gruppe 5).

Made in Norway
since 1971

2-Sitzer niedrig

3-Sitzer hoch

Jetzt 500.- sparen!

Stressless® Sunrize inkl. Hocker mit Signature Untergestell in Leder „Batick“, Größe M, nur **1899.- statt 2399.-**.
Sie erhalten alle Stressless® Sunrize Sessel in allen Farben, Bezugs- und Gestellvarianten zu attraktiven Vorteilspreisen. Stellen Sie sich einfach Ihr Lieblingsmodell zusammen!

mit Classic Gestell inkl. Hocker nur 1599.- statt 1999.-

mit Powerfunktion nur 2199.- statt 2799.-

mit Signature Gestell inkl. Hocker nur 1899.- statt 2399.-

Drei Größen

BalanceAdapt™

Plus™-System

Leder zum Stoffpreis* bei allen Stressless®-Sofas!

~~19.99~~
je 8.99
INVENTUR-PREIS

PORTLAND Textilserie Kurzflor/Alcantara, 100% PES, **Felldecke** ca. 130x200 cm, **Kissenhülle** ca. 45x45 cm.

~~69.90~~
je 36.90
INVENTUR-PREIS

MISSION LED-Pendelleuchte
Nickel/Chrom, ca. 150x10x90 cm
LED, 2100 lm, 33 W, 3000 K
höhenverstellbar.

~~169.-~~
69.90
INVENTUR-PREIS

MERALD Tischleuchte
Metall/Holz, schwarz, ca. 15x23 cm, 1x E27, 40 W. Ohne Leuchtmittel.

~~24.90~~
12.99
INVENTUR-PREIS

3 Größen preisgleich!

S M L

~~2710.-~~
1699.-

SAMBA Relax-Sessel in Leder Bolero, inkl. 2 Motoren. Aufstehhilfe und Sitzheizung gegen Mehrpreis erhältlich.

MADE IN GERMANY

MONDO
SCHÖNE MÖBEL. SCHÖNER LEBEN.

THERMO - VITAL
Vom Nacken bis zur Wade. Wohl-tuende Infrarotwärme für eine sanfte Erwärmung des Körpers. Es fördert die Durchblutung und erzeugt dadurch ein angenehmes Wohlbefinden.

Sitzheizung möglich

Aufstehhilfe möglich

MICRO BAUMWOLLE Saunatuch
verschiedene Farben, ca. 70x200 cm, mit Stickerei, 100% Baumwolle.

~~29.95~~
je 14.99
INVENTUR-PREIS

PRODUKTVORFÜHRUNGEN
Do. 03.02. bis Sa. 05.02.

ELO **GEFU** **WMF**

Entspannen, Relaxen und gesunder Schlaf

Wenn man bedenkt, dass wir rund ein Drittel unseres Lebens im Bett verbringen, wird die Bedeutung des richtigen Schlafsystems umso wichtiger. Kaum ein anderer Gegenstand des täglichen Lebens hat so viel Einfluss auf unser Wohlbefinden und die Gesundheit. Bei den Kempf Gesundheitstagen haben Sie die Möglichkeit sich von unseren

Herstellern ausführlich beraten zu lassen, um das perfekte Bett und die beste Matratze für einen erholsamen Schlaf zu finden. Grundsätzlich ist Entspannung für unser allgemeines Wohlbefinden unverzichtbar. Nicht nur beim Schlafen, sondern beispielsweise auch im Sitzen. Erleben Sie bei Möbel Kempf die Vorteile von Stressless. Stressless

behauptet die bequemsten Sessel, Sofas und Esszimmerstühle der Welt zu bauen – und das zurecht. Sie wurden so konzipiert, dass sie sich nach Ihrem Körper richten und Ihnen helfen, sich zu entspannen und zu erholen. Probieren Sie es doch mal aus!

Kempf Stickservice **Cawö**

Alex **1.50 je Stickerei**

Lassen Sie Ihre Handtücher individuell besticken.

Beim Kauf eines bei uns neu erworbenen Artikels von Cawö. Pro Artikel nur ein Name bzw. ein Monogramm.

Freitag: 04.02. + Samstag: 05.02.

Gravur-Aktion

Beim Kauf eines bei uns neu erworbenen Glas-, oder Porzellanartikels. Pro Artikel nur ein Name bzw. ein Monogramm. Max. 6 Teile pro Kunde.

1.50 je Gravur

Donnerstag: 03.02. bis Samstag: 05.02.

Kinderspaß

"Tri-Tra-Trullala"

Freitag: 04.02., 16 Uhr
Samstag: 05.02., 14 Uhr + 16 Uhr

Sektbar

Sekt bezahlen – Glas behalten

2.50 je Glas

BOHEMIA SELECTION

Donnerstag: 03.02. bis Samstag: 05.02.

Möbel Kempf

Medical WELLNESS und SHOPPING

GESUNDHEITSTAGE IN BAD KÖNIG-ZELL

GESCHENKT Möbel Kempf Bad König

5 €

Gültig in unserer Boutique-, Leuchten- oder Teppichabteilung für einen Artikel Ihrer Wahl. Einlösbar ab einem Einkaufswert von 25 €. Ausgenommen bereits reduzierte Ware.

Nur gültig vom 03.02. - 05.02.2022 gegen Vorlage des Coupons.

GESCHENKT Möbel Kempf Bad König

10 €

Gültig in unserer Boutique-, Leuchten- oder Teppichabteilung für einen Artikel Ihrer Wahl. Einlösbar ab einem Einkaufswert von 50 €. Ausgenommen bereits reduzierte Ware.

Nur gültig vom 03.02. - 05.02.2022 gegen Vorlage des Coupons.

GESCHENKT Möbel Kempf Bad König

20 €

Gültig in unserer Boutique-, Leuchten- oder Teppichabteilung für einen Artikel Ihrer Wahl. Einlösbar ab einem Einkaufswert von 100 €. Ausgenommen bereits reduzierte Ware.

Nur gültig vom 03.02. - 05.02.2022 gegen Vorlage des Coupons.

BOXSPRINGBETTEN

Aktions-Sonderverkauf zu echten Traumpreisen!

GROSSE AKTIONS-SONDERFLÄCHE

im Erdgeschoss

BIS ZU 25%* RABATT

+5%* ZUSÄTZLICH AUF BOXSPRINGBETTEN

SCHLARAFFIA®
Guter Schlaf. Gutes Leben.

*Details im Einrichtungshaus.

Odenwald-Therme Bad König

3-Std. Karte Thermalbad statt 10,50 € nur 9,45 €

Tageskarte Thermalbad statt 12,50 € nur 11,25 €

3-Std. Karte Bad + Sauna statt 17,50 € nur 15,75 €

Tageskarte Bad + Sauna statt 20,50 € nur 18,45 €

Gutscheine nach Ausstellung 3 Jahre gültig!

10% Messe-rabatt!

Kurgesellschaft Bad König GmbH
Gesundheit, Erlebnis & Kultur

Elisabethenstraße 13, 64732 Bad König, 06063 - 5785-0

Knackig frisch

einfach lecker

Kastanienhof
die fränkischen Obstmeister

Verkauf tägl. ab Hof, samstags bei Möbel Kempf Bad König Zell, Obstbau R-W Ludwig 09372-3245 Klingenberg, Röhld., Richt. Großbr., letzte Str. links

Mode & Accessoires

FRANZÖSISCHE- & ITALIENISCHE MODE FÜR SIE

MODE & ACCESSOIRES
WALTRAUD ZSCHÄBITZ

LEHRSTRASSE 4
STARKENBURGPASSAGE
64646 HEPPENHEIM

ICH FREUE MICH AUF IHREN MESSE-BESUCH!

IBRE
WALTRAUD ZSCHÄBITZ

thermomix

Ganz nach deinem Geschmack!

Monika Braun-Dietz
Für dich da in Bad König bei Möbel Kempf!

01751071666

Buxmann
ORTHOPÄDIE - SCHUHECHNIK

Inhaber: Orthopädie Schuhschneider Meister - Falk Buxmann

- ORTHOPÄDISCHE MASSSCHUHE
- ORTHOPÄDISCHE EINLAGEN
- BANDAGEN
- DIABETIKEREINLAGEN
- ORTHOPÄDISCHE SCHUHZURICHTUNGEN
- 3D MESSUNGEN FÜR KOMPRESSIONSSTRÜMPFE

64795 Birmbach/Wersau | 09 161 5879414 | 0175 3506861
www.orthopaedie-schuhtechnik-buxmann.de

Seeger
FEINKOST

Kräuter und Kräuterlipps
Essige und Liköre
Honig und Honigprodukte

Genuss entdecken und Qualität schmecken

Seeger Feinkost, Am Nonnenberg 29, 64732 Bad König - Zell, www.seeger-feinkost.de

Stefan Weiser
Sales Consultant

stefan.weiser@barmer.de
Telefon: 0800 333004304390
Telefax: 0800 333004304399 | Mobil: 0160 90456729

www.barmer.de

Samstag: 05.02.

KNUSPERHAHN GMBH
BROMBACHTAL

mobiler Partyservice

Knusperhahn GmbH
Hauptstr. 39 • 64753 Brombachtal
Telefon: 0 60 63 - 588 99
www.knusperhahn.de

Crepes
Giovanni Pecoraro

Der Golf GTI

Erleben Sie den Auftritt einer Legende. Jetzt zu attraktiven Privatleasing-Konditionen einsteigen und durchstarten.

Golf GTI 2,0 TSI OPF 180 kW (245 PS) 6-Gang
*Kraftstoffverbrauch, l/100 km: innerorts 9,0 / außerorts 5,6 / kombiniert 6,9; CO₂-Emissionen, g/km: kombiniert 157,0

Ausstattung: Lackierung Pure White, Top-Sportitze vorne, Multifunktions-Sportlenkrad in Leder mit Touch-Bedienung, Einparkhilfe vorne und hinten, App-Connect mit Navi-Funktion, Digital Cockpit Pro, Telefonschnittstelle, 2-Zonen Climatronic, Schlüsselloses Startsystem, LED-Plus-Scheinwerfer, u.v.m.

| | |
|-------------------------|-----------|
| Leasingsonderzahlung: | 0,00 € |
| Laufzeit: | 48 Monate |
| Jährliche Fahrleistung: | 10.000 km |
| 48 mtl. Leasingraten à | 269,00 € |

Abbildung zeigt Sonderausstattungen gegen Mehrpreis. Stand 01/2022. Änderungen und Irrtümer vorbehalten. Ein Angebot der Volkswagen Leasing GmbH, Gifhorner Str. 57, 38112 Braunschweig. Zugl. Überführungskosten. Bonität vorausgesetzt.

Ihr Volkswagen Partner

Autohaus Vögler
Ihre Autofamilie.

Zeller Gewerbezentrum 22, 64732 Bad König / Zell
Tel. 06063 95 95 0, www.voegler.de

UMFANGREICHE HYGIENE- UND SICHERHEITSMASSNAHMEN

Bitte beachten Sie die aktuellen Corona-Maßnahmen. Alle wichtigen Informationen finden Sie auch auf unserer Homepage bzw. in unserem Einrichtungszentrum.

Alle Aktionen nur in Bad König und solange der Vorrat reicht.

Möbel Kempf

Möbel Kempf GmbH,
Zeller Gewerbezentrum 21, 64732 Bad König-Zell,
Telefon: 0 60 63/9 50-0 Direkt an der **B45** Abfahrt Zell.

ÖFFNUNGSZEITEN:
Mo - Fr: 10.00 - 19.00 Uhr, Sa: 10.00 - 18.00 Uhr

e-mail: info@moebel-kempf.de www.moebel-kempf.de Folgen Sie uns!