

**hoffmann
nr. 4/2021**

edition & galerie hoffmann ohg
dokumentation konstruktiver kunst

galerie hoffmann
görbelheimer mühle 1
61169 friedberg/hessen
ausstellungshalle friedberg-ossenheim
florstädterstrasse 10b
61169 friedberg/hessen

geöffnet: di-do 11-16 uhr, sa+so 14-19 uhr
wir bitten um telefonische vereinbarung

telefon +49 (0) 6031 2443
telefax +49 (0) 6031 62965
hoffmann@galeriehoffmann.de
www.galeriehoffmann.de

3/2021 regine schumann
25./26. september 2021 bis 12./13. februar 2022
4/2021 franz mon + eric snell
18./19. dezember 2021 bis 4./5. juni 2022
1/2022 serena amrein + linien
26./27. februar bis 15./16. oktober 2022

**eric snell
found drawing series
2017 – 2021**

mit franz mon

**18./19. dezember 2021
bis 5. juni 2022**

**galerie hoffmann
görbelheimer mühle
friedberg/hessen**

**eröffnung
am samstag, dem 18.12.
und sonntag, dem 19.12.
jeweils 14-19 uhr**

**anschließend
einladung zum feiern**

gestaltung: karl-achim czemper, hamburg
druck: nejedly gmbh, friedrichsdorf

**covid-19: wir informieren sie auf unserer website
oder gerne telefonisch über die geltenden regeln**

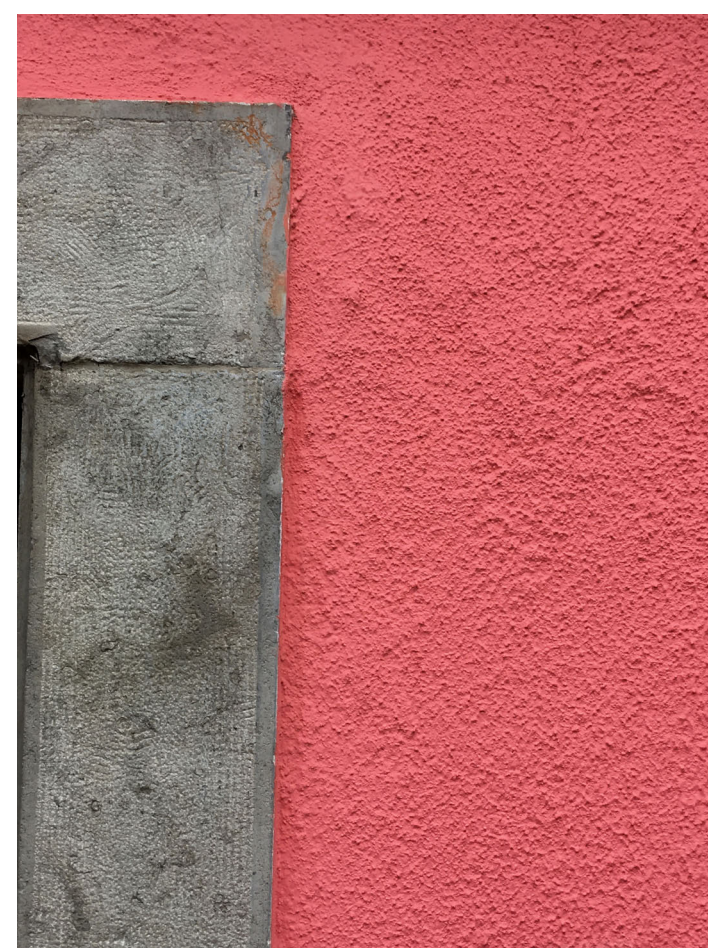
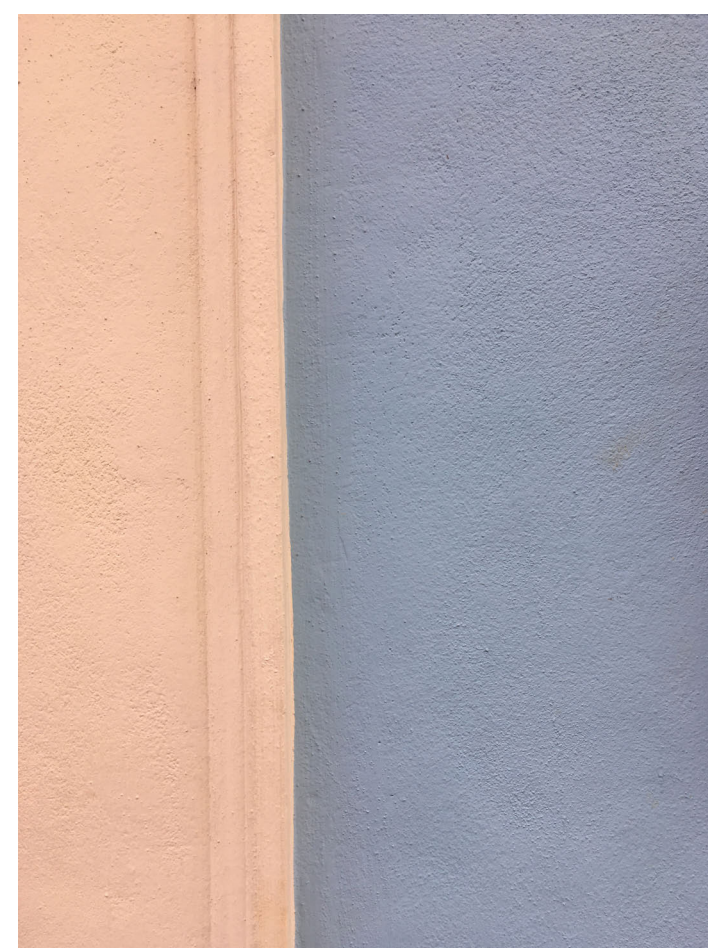

found drawing series
2017 – 2021

i liken the found drawing series to marcel duchamp's readymades. they are visual comments, either man-made unconsciously or accidentally, or they are made naturally, by chance and may exist only momentarily in the world around us. visual comments that so often are ignored or not even seen. like john cage once said: 'everybody can hear but not everybody knows how to listen'. the found drawing series is an on-going photo-notebook project in its own right, which helps inform other work while also acting as some kind of visual barometer.

eric snell

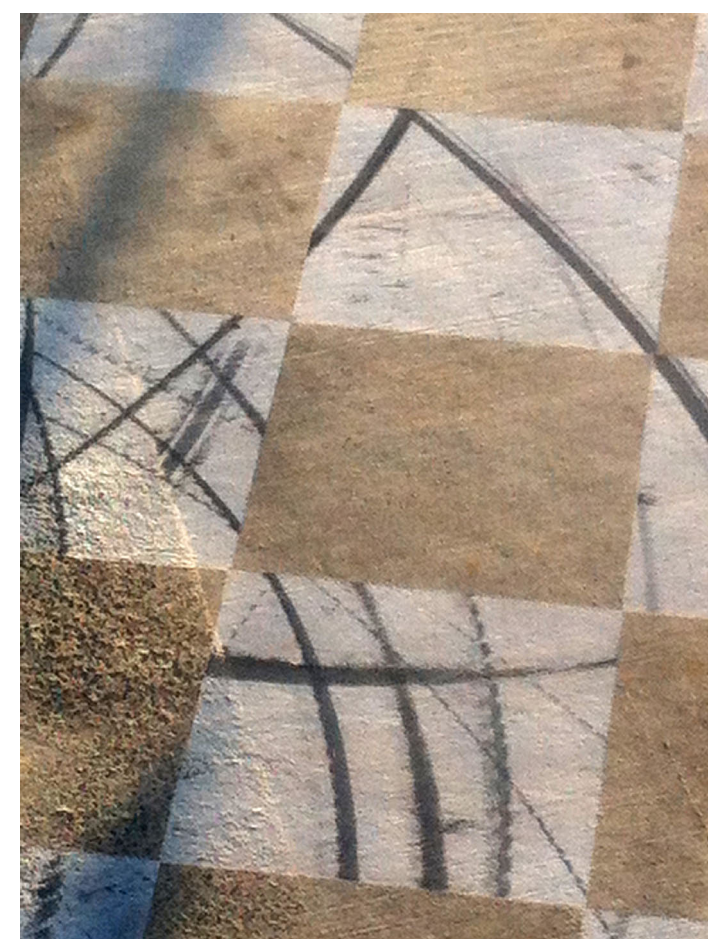

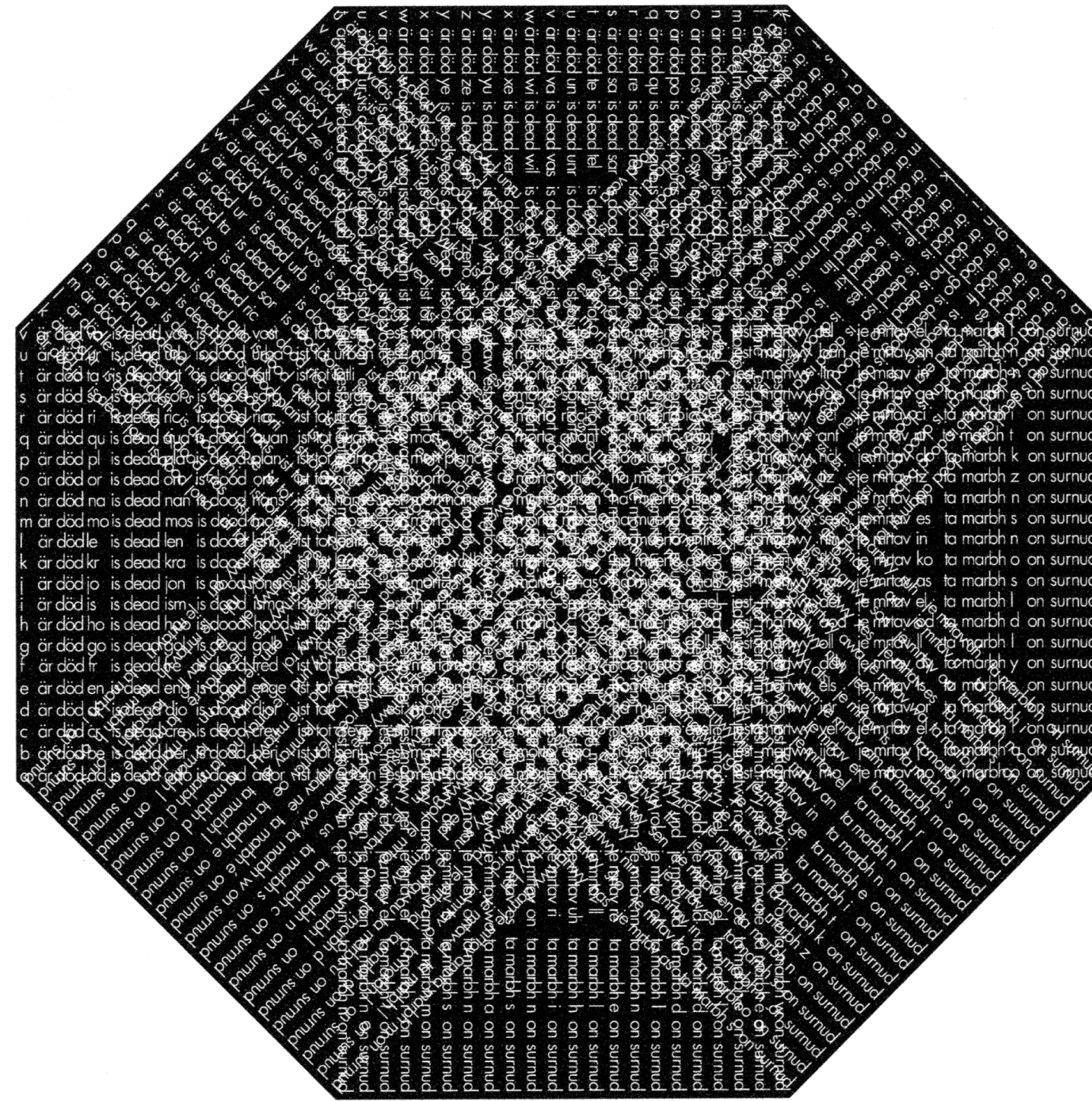
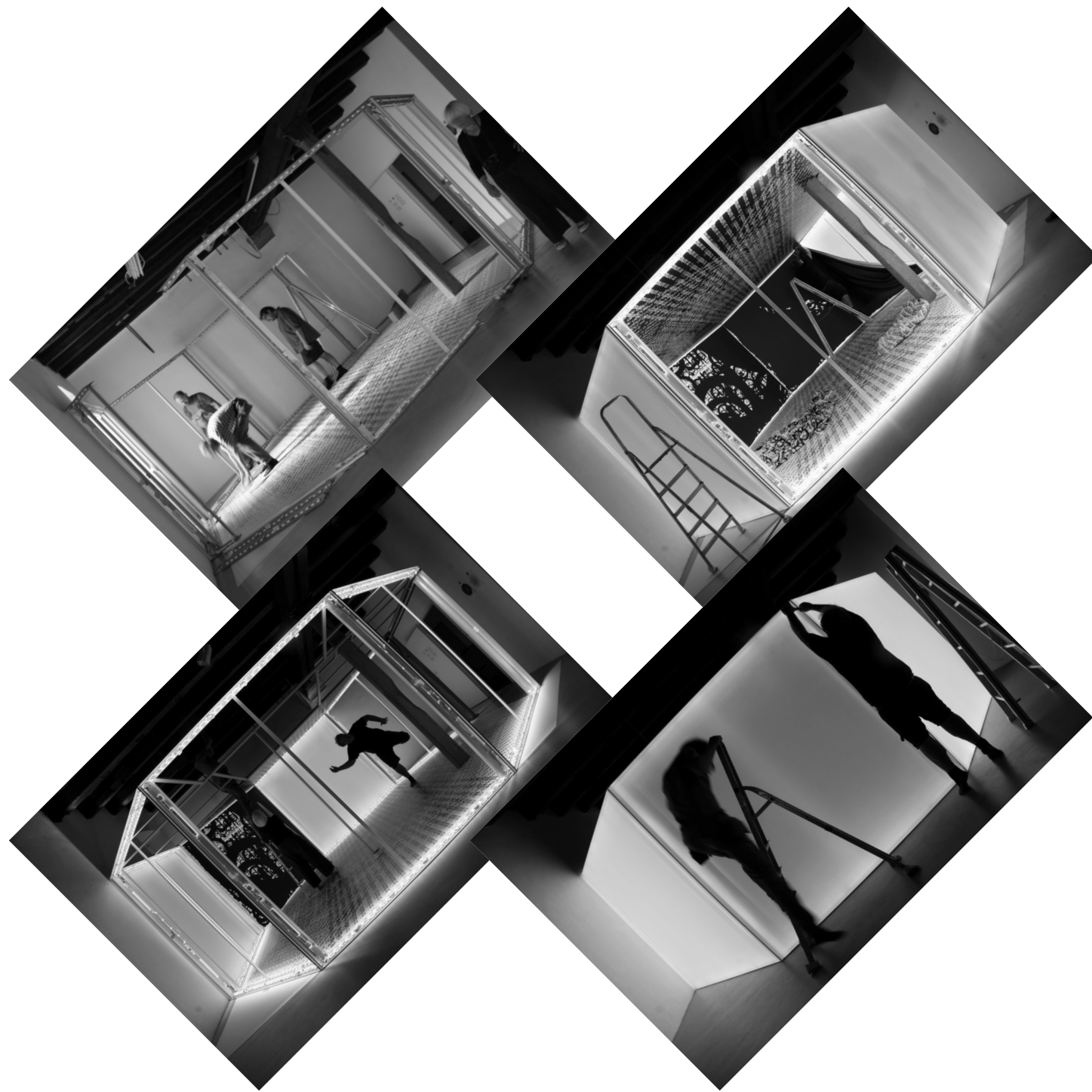

hoffmann nr. 4/2021

edition & galerie hoffmann ohg
dokumentation konstruktiver kunst

galerie hoffmann
görbelheimer mühle 1
61169 friedberg/hessen
ausstellungshalle friedberg-ossenheim
florstädterstrasse 10b
61169 friedberg/hessen

geöffnet: di-do 11-16 uhr, sa+so 14-19 uhr
wir bitten um telefonische vereinbarung

telefon +49 (0) 6031 2443
telefax +49 (0) 6031 62965
hoffmann@galeriehoffmann.de
www.galeriehoffmann.de

3/2021 regine schumann
25./26. september 2021 bis 12./13. februar 2022
4/2021 franz mon + eric snell
18./19. dezember 2021 bis 4./5. juni 2022
1/2022 serena amrein + linien
26./27. februar bis 15./16. oktober 2022

fotografie: max pasztory (5), ursula wenzel (1)
gestaltung: karl-achim czemper, hamburg
druck: nejedly gmbh, friedrichsdorf

COVID-19: wir informieren sie auf unserer website
oder gerne telefonisch über die geltenden regeln

franz mon mortuarium für 2 alphabete textraum (1970) variation 2021

mit eric snell
18./19. dezember 2021
bis 5. juni 2022

galerie hoffmann
görbelheimer mühle
friedberg/hessen

eröffnung
am samstag, dem 18.12.
und sonntag, dem 19.12.
jeweils 14-19 uhr

anschließend
einladung zum feiern

franz mon

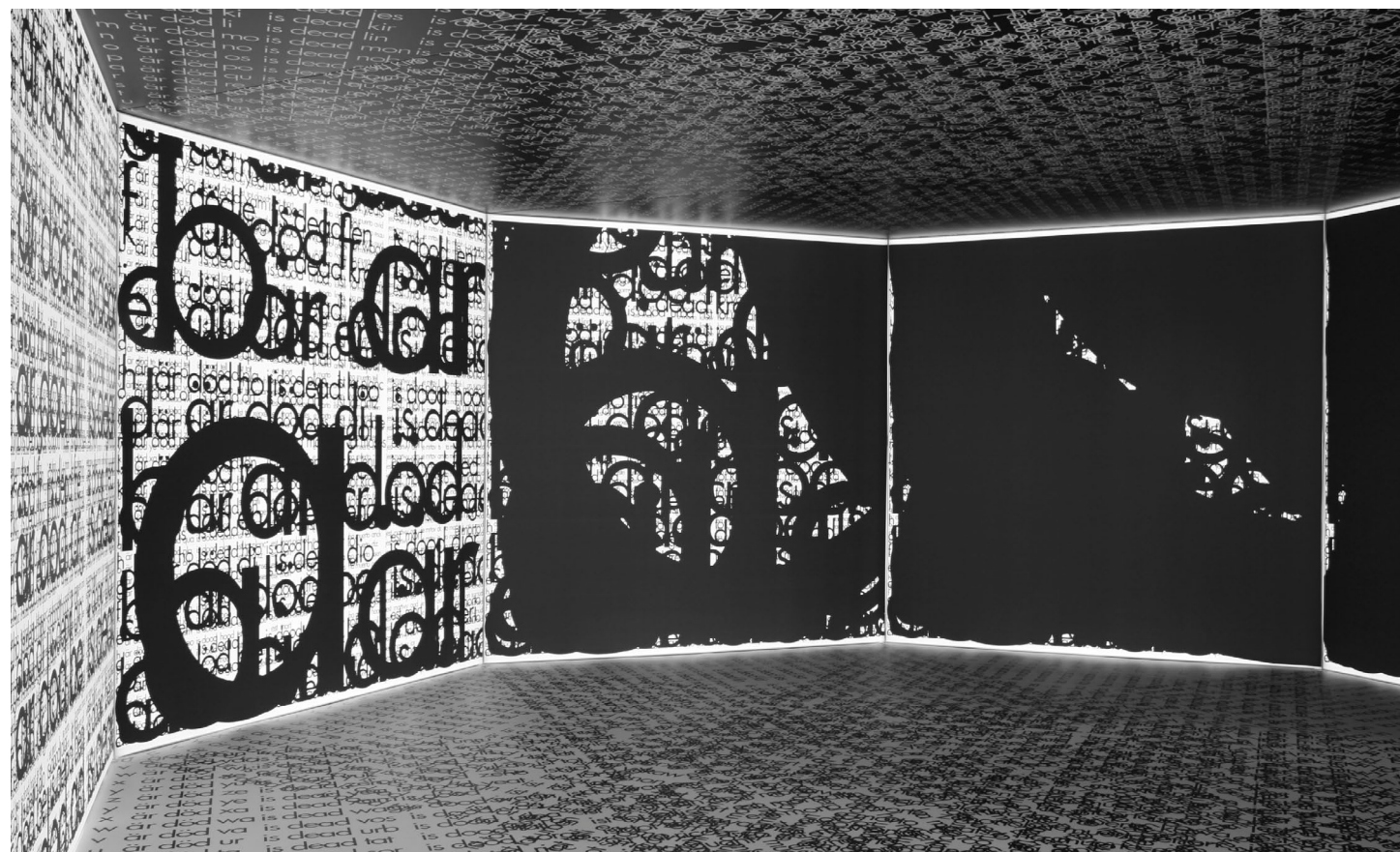

a	är	död	ad	is	dead	ada	is	dood	adam	ist	tot	est	mort	e	morto	ha	muerto	adam	jest	martwy	dam	je	mitav	am	ta	marbh	m	on	swmud	
b	är	död	ba	is	dead	bab	is	dood	babbe	ist	tot	est	mort	e	morto	babel	ha	muerto	abel	jest	martwy	bel	je	mitav	el	ta	marbh	l	on	swmud
c	är	död	ca	is	dead	car	is	dood	caro	ist	tot	est	mort	e	morto	carol	ha	muerto	arol	jest	martwy	rol	je	mitav	ol	ta	marbh	l	on	swmud
d	är	död	da	is	dead	dav	is	dood	davi	ist	tot	est	mort	e	morto	david	ha	muerto	avid	jest	martwy	vid	je	mitav	id	ta	marbh	d	on	swmud
e	är	död	es	is	dead	esa	is	dood	esau	ist	tot	est	mort	e	morto	esau	ha	muerto	esau	jest	martwy	sau	je	mitav	au	ta	marbh	u	on	swmud
f	är	död	fr	is	dead	fre	is	dood	freu	ist	tot	est	mort	e	morto	freud	ha	muerto	reud	jest	martwy	eud	je	mitav	ud	ta	marbh	d	on	swmud
g	är	död	go	is	dead	gag	is	dood	dogo	ist	tot	est	mort	e	morto	gogol	ha	muerto	ogol	jest	martwy	gol	je	mitav	id	ta	marbh	l	on	swmud
h	är	död	ho	is	dead	hoo	is	dood	hoor	ist	tot	est	mort	e	morto	hoom	ha	muerto	oom	jest	martwy	om	je	mitav	m	ta	marbh	n	on	swmud
i	är	död	is	is	dead	isa	is	dood	isaa	ist	tot	est	mort	e	morto	isaac	ha	muerto	saac	jest	martwy	aac	je	mitav	ac	ta	marbh	c	on	swmud
j	är	död	je	is	dead	jes	is	dood	jesu	ist	tot	est	mort	e	morto	jesus	ha	muerto	esus	jest	martwy	sus	je	mitav	us	ta	marbh	s	on	swmud
k	är	död	ki	is	dead	kir	is	dood	kiro	ist	tot	est	mort	e	morto	kirow	ha	muerto	irow	jest	martwy	row	je	mitav	ow	ta	marbh	w	on	swmud
l	är	död	li	is	dead	lin	is	dood	linn	ist	tot	est	mort	e	morto	linné	ha	muerto	inné	jest	martwy	nné	je	mitav	né	ta	marbh	é	on	swmud
m	är	död	mo	is	dead	mon	is	dood	monr	ist	tot	est	mort	est	mort	monroe	ha	muerto	nroe	jest	martwy	roe	je	mitav	oe	ta	marbh	e	on	swmud
n	är	död	no	is	dead	nob	is	dood	nobe	ist	tot	est	mort	e	morto	nobel	ha	muerto	obel	jest	martwy	bel	je	mitav	el	ta	marbh	l	on	swmud
o	är	död	os	is	dead	osw	is	dood	oswa	ist	tot	est	mort	est	mort	oswald	ha	muerto	wald	jest	martwy	ald	je	mitav	ld	ta	marbh	d	on	swmud
p	är	död	po	is	dead	pou	is	dood	poun	ist	tot	est	mort	e	morto	pound	ha	muerto	ound	jest	martwy	und	je	mitav	ld	ta	marbh	d	on	swmud
q	är	död	qu	is	dead	que	is	dood	quer	ist	tot	est	mort	est	mort	querol	ha	muerto	erol	jest	martwy	rol	je	mitav	ol	ta	marbh	l	on	swmud
r	är	död	re	is	dead	ren	is	dood	renn	ist	tot	est	mort	e	morto	renn	ha	muerto	renn	jest	martwy	enn	je	mitav	nn	ta	marbh	n	on	swmud
s	är	död	sa	is	dead	sar	is	dood	sart	ist	tot	est	mort	est	mort	sartre	ha	muerto	rtre	jest	martwy	tre	je	mitav	re	ta	marbh	e	on	swmud
t	är	död	te	is	dead	tel	is	dood	tell	ist	tot	est	mort	e	morto	tell	ha	muerto	tell	jest	martwy	ell	je	mitav	ll	ta	marbh	l	on	swmud
u	är	död	un	is	dead	unr	is	dood	unru	ist	tot	est	mort	e	morto	unruh	ha	muerto	nruh	jest	martwy	ruh	je	mitav	uh	ta	marbh	h	on	swmud
v	är	död	va	is	dead	vas	is	dood	vasa	ist	tot	est	mort	est	mort	vasari	ha	muerto	sari	jest	martwy	ari	je	mitav	ri	ta	marbh	i	on	swmud
w	är	död	wi	is	dead	wil	is	dood	wils	ist	tot	est	mort	est	mort	wilson	ha	muerto	lson	jest	martwy	son	je	mitav	on	ta	marbh	n	on	swmud
x	är	död	xe	is	dead	xer	is	dood	xerx	ist	tot	est	mort	est	mort	xerxes	ha	muerto	rxes	jest	martwy	xes	je	mitav	es	ta	marbh	s	on	swmud
y	är	död	yu	is	dead	yuk	is	dood	yuka	ist	tot	est	mort	est	mort	yukawa	ha	muerto	ukawa	jest	martwy	awa	je	mitav	wa	ta	marbh	a	on	swmud
z	är	död	ze	is	dead	zen	is	dood	zeno	ist	tot	est	mort	e	morto	zenon	ha	muerto	enon	jest	martwy	non	je	mitav	on	ta	marbh	n	on	swmud

