

#jetztistErstizeit

THM START

Informationsbroschüre
für einen perfekten Start an
der THM

Wintersemester 2022/2023





#jetztistErstizeit

Herzlich willkommen an der Technischen Hochschule Mittelhessen!

Liebe Studienanfänger*innen der THM, in dieser Broschüre finden Sie alle Informationen, die für Sie als Erstsemester an der THM wichtig sind. Sie soll Ihnen dabei helfen, gut vorbereitet in Ihr Studium an der THM zu starten.

Follow us! THM Social Media

Campusnachrichten,
Veranstaltungshinweise,
Tipps rund ums Studium,
Pressemitteilungen und
viele weitere interessante
News – TOPAKTUELL auf

-  www.thm.de/facebook
-  www.thm.de/twitter
-  thm.de/instagram



Prof. Dr. Matthias Willems

THM: ©Till Schürmann

Liebe Studierende,

ich begrüße Sie herzlich an der Technischen Hochschule Mittelhessen. Wenn Sie dieser Tage Ihr Erststudium aufnehmen, dann haben Sie die letzten Jahre Ihres Schullebens in einer herausfordernden Zeit verbracht. Schulschließungen, guter und schlechter Digitalunterricht, Selbstorganisation gefolgt von Maskenpflicht, Tests, Diskussionen ums Lüften und um Filter.

Sie haben viel lernen müssen, was auf keinem Lehrplan stand. Aber auch Bildungseinrichtungen mussten lernen – wir hoffen, dass wir das gut gemacht haben. Wir sind das digitale Lehren und Lernen, Beraten und Fördern gewohnt, auch das digitale Prüfen. Videokonferenzen, Kurssysteme, Foren und Chats helfen dabei. Es sind Tools, auf die wir uns verlassen können, falls die Corona-Entwicklung es nötig macht. Wir hoffen, dass es soweit nicht kommt.

Denn die THM ist eine Präsenz-Hochschule. Wir möchten Ihnen – soweit es die Lage und die jeweils gesetzlichen Bestimmungen zulassen – einen Hochschulalltag ermöglichen, der vor der Pandemie als „normal“ gegolten hat. Das heißt: Mit Kommilitoninnen und Kommilitonen im Hörsaal Neues lernen, im Labor selbst Hand anlegen, das Erlernte in Praktika unter Beweis

stellen – mit Freund*innen in die Mensa gehen, sich austauschen, Menschen kennenlernen.

In der Einstiegsphase jedes Studiums ist der Bedarf an Informationen groß, dieses Heft soll eine erste Orientierung bieten. Wir wollen Ihnen gerne helfen, die THM an ihren Standorten Gießen, Friedberg und Wetzlar mit Außenstellen kennenzulernen: Kommen Sie auf uns zu. Ihren Ansprechpersonen in Fachbereichen, Studienberatung, Verwaltung oder Hochschulsport sind Sie herzlich willkommen! Fragen Sie – sei es inhaltlich zu Ihrem Studienfach, aber auch rund um diesen neuen und einzigartigen Lebensabschnitt, in den Sie eingetreten sind.

Für Ihr Studium wünschen wir Ihnen einen guten Start. Und viel Erfolg!

Prof. Dr. Matthias Willems

Präsident der THM

INHALTSVERZEICHNIS

08	Gut zu wissen	60	Familiengerechte Hochschule/Nachwuchsförderung für Frauen
10	Chipkarte und Onlinedienste	61	Studiensekretariat
14	Aktuelle Regelungen zum Studienbetrieb unter Corona an der THM	62	Zentrales Prüfungsamt
15	Die Fachbereiche	63	Tipps für Prüfungen
16	Fachbereich BAU Bauwesen	64	International Office
19	Fachbereich EI Elektro- und Informationstechnik	66	Prepare & Start
22	Fachbereich ME Maschinenbau und Energietechnik	67	SmB/K Studierende mit Behinderung oder chronischer Krankheit
25	Fachbereich LSE Life Science Engineering	68	Hochschulsport
29	Fachbereich GES Gesundheit	69	Studium 360 Grad THM Masterplan
31	Fachbereich MNI Mathematik, Naturwissenschaften und Informatik	70	BLiZ Zentrum für blinde und sehbehinderte Studierende
33	Fachbereich W Wirtschaft – THM Business School	71	Sprachenzentrum
36	Fachbereich IEM Informationstechnik, Elektrotechnik und Mechatronik	72	Frauenbeauftragte
39	Fachbereich M Maschinenbau, Mechatronik, Materialtechnologie	73	BIKO Beratungsstelle für Studierende bei interkulturellen Konflikten
42	Fachbereich MND Mathematik, Naturwissenschaften und Datenverarbeitung	74	Hochschulbibliothek
44	Instagram	76	Studentenwerk
47	Fachbereich WI Wirtschaftsingenieurwesen	77	IT-Service
49	FSZ Fernstudienzentrum	78	Außerdem gut zu wissen
50	Fachbereich MuK Management und Kommunikation	80	Stipendium
54	Zentrale Studienberatung	82	Leitbild der THM
57	Psychologische Beratung	84	Campuspläne
58	InfoCenter THM	86	Impressum
59	Prüfungscoaching		

Semesterlaufzeiten

Wintersemester

01. Oktober bis 31. März

Sommersemester

01. April bis 30. September

Vorlesungszeiten im Wintersemester 2022/23

10. Oktober 2022 bis 27. Januar 2023

Weitere detaillierte Termine finden Sie online unter go.thm.de/termine.

Mensa-Essen

Als Studierende*r der THM können Sie in allen Cafeterien und Mensen des Studentenwerks Gießen zu fairen Preisen speisen – bezahlt wird bargeldlos mit der THM-Chipkarte.

Die Mensen ermöglichen es, an jedem Studienort ein Essensangebot aufrecht zu erhalten, Die aktuellen Öffnungszeiten und das Speisenangebot finden Sie unter www.studentenwerk-giessen.de/essen-trinken.

Wofür zahl' ich eigentlich?

Der Semesterbeitrag wird jedes Semester erneuert fällig – er ist die „Rückmeldung“. Höhe und Fristen unter go.thm.de/rueckmeldung.

Die 284,65 Euro für das Wintersemester 2022/23 beinhalten den Beitrag für:

- | | |
|--------------------------|-------------|
| 1. das Studentenwerk | 83,70 Euro |
| 2. die Studentenschaft | 14,00 Euro |
| 3. das Semesterticket | 136,95 Euro |
| 4. die Verwaltungskosten | 50,00 Euro |



THM: ©Tilli Schürmann

Vorlesungsstunden Campus Gießen

Doppelstunde	Beginn	Ende
1. Stunde	08:00 Uhr	09:30 Uhr
2. Stunde	09:50 Uhr	11:20 Uhr
3. Stunde	11:30 Uhr	13:00 Uhr
4. Stunde	14:00 Uhr	15:30 Uhr
5. Stunde	15:45 Uhr	17:15 Uhr
6. Stunde	17:30 Uhr	19:00 Uhr

Vorlesungsstunden Campus Friedberg

Doppelstunde	Beginn	Ende
1. Stunde	08:00 Uhr	09:30 Uhr
2. Stunde	09:45 Uhr	11:15 Uhr
3. Stunde	11:30 Uhr	13:00 Uhr
4. Stunde	14:00 Uhr	15:30 Uhr
5. Stunde	15:40 Uhr	17:10 Uhr
6. Stunde	17:20 Uhr	18:50 Uhr
7. Stunde	19:00 Uhr	20:30 Uhr

THM: ©Tilli Schürmann



CHIPKARTE UND IT-DIENSTE

Zu Beginn Ihres Studiums erhalten Sie im InfoCenter THM Ihre Chipkarte. Diese nutzen Sie als:

- Studienausweis
- Bibliotheksausweis
- Semesterticket (in Verbindung mit Personalausweis/Reisepass)
- Zahlungsmittel für Mensa/Pastaria/Cafeteria/bibLounge
- Zahlungsmittel für die Kopierer
- elektronischen Schlüssel für bestimmte Türen und Schranken der THM

Die Chipkarte muss für die Nutzung an verschiedenen Terminals an der THM freigeschaltet werden.

Aktivierung der Chipkarte

Um die öffentlichen Verkehrsmittel kostenlos nutzen zu können, drucken Sie Ihr Semesterticket am Aktualisierungsterminal für Chipkarten auf. Erst mit Aufdruck des Gültigkeitsdatums wird die Chipkarte als Studienausweis gültig!

Initialisierung der Chipkarte

Zur bargeldlosen Zahlung in der Mensa, der Pastaria, der Cafeteria sowie der bibLounge schalten Sie Ihre Chipkarte einmalig am Initialisierungsterminal frei. Anschließend können Sie Geld an den jeweiligen Kassen oder Automaten aufladen.

Chipkarten-Terminals

Folgende Terminals stehen Ihnen zur Verfügung:

- **Aktualisierungsterminal** (Semesterticket und Ausweisgültigkeit)



- **Initialisierungsterminal des Studentenwerks** (einmalige Freischaltung)
- **Aufladeterminale des Studentenwerks** (Zahlungsmittel)
- **Aufladeterminale für Kopiergeld**

Die Standorte der Terminals und die Öffnungszeiten der Gebäude finden Sie auf der Webseite: go.thm.de/chipkarte.

Genereller Anlaufpunkt bei Fragen zu Ihrer Chipkarte ist das InfoCenter THM. Die Mitarbeiter*innen helfen direkt oder leiten Sie an die entsprechenden Abteilungen weiter.

E-Campus der THM

Um Zugang zu den IT-Diensten der THM zu erhalten, müssen Sie Ihr THM-Konto einmalig aktivieren.

Hierfür loggen Sie sich zuerst wieder mit Ihrem THM-Bewerberaccount im E-Campus ein. Bitte geben Sie Ihre Anmeldedaten oben rechts auf der Startseite des E-Campus in die Felder Benutzerkennung und Passwort ein: ecampus.thm.de.

THM-Konto aktivieren

Um das THM-Konto zu aktivieren, laden Sie sich zuerst das Initialpasswort als PDF herunter. Sie finden ein PDF mit Ihrem Initial-

passwort zur Aktivierung des THM-Kontos hier:

ecampus.thm.de → Mein Studium → Studienservice → Bescheinigungen

Unter ecampus.thm.de → Mein Studium → Studienservice → mein Status können Sie Ihre Matrikelnummer einsehen.

Mit Initialpasswort und Matrikelnummer aktivieren Sie Ihr THM-Konto:

www.thm.de/its → Benutzerkonto-Aktivierung

Füllen Sie bitte das dort hinterlegte Formular aus und schicken es ab. Nach ein paar Sekunden wird sich eine Internet-Seite mit Informationen einschließlich Ihrer Kennung für das THM-Konto (= Benutzerkennung) und Ihrer THM-E-Mailadresse aufbauen. Diese Daten bitte notieren oder ausdrucken!

Die Benutzerkennung und Ihr selbst gewähltes Passwort sind Ihre Zugangsdaten

- für den E-Campus,
- für die Lernplattform „Moodle“,
- für das Abrufen Ihrer THM-E-Mails,
- für die PC-Arbeitsplätze in der Hochschulbibliothek,
- und die Voraussetzung für die Nutzung des WLAN der THM.

Ihr THM-Konto bleibt über die gesamte Laufzeit Ihres Studiums bestehen.

Passwortselbstverwaltung

Die Passwortselbstverwaltung stellt Ihnen eine Funktion zum selbständigen Setzen eines neuen Passwortes zur Verfügung, wenn Ihr Passwort abgelaufen ist oder Sie das aktuelle Passwort vergessen haben. **Diese Funktion muss vorher eingerichtet werden.** Bitte lesen Sie hierzu die Anleitung zur Passwortverwaltung:

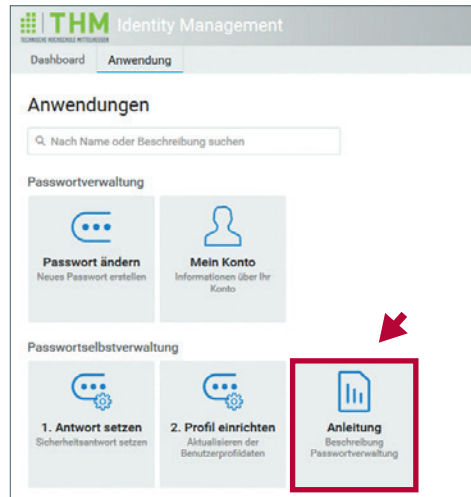

E-Campus (ecampus.thm.de)

Im E-Campus finden Sie

- die Prüfungsan- und -abmeldung,
- die Liste der an- und abgemeldeten Prüfungen
- die Leistungsübersicht
- die Anmeldung („Belegung“) von Veranstaltungen
- die Funktionen, um eine neue TAN-Liste zu erzeugen
- die Studienbescheinigungen
- die Studienbescheinigung nach § 9 BAföG
- die Studienverlaufsbescheinigung
- eine Liste aller Module, die an der THM angeboten werden
- zu zahlende Semesterbeiträge
- Ihre Kontaktdaten

Quicklinks

Über den Button  auf der Webseite www.thm.de gelangen Sie schnell zu vielen studienrelevanten Diensten und Informationen für Studierende, z. B. E-Campus, Webmail und Moodle.

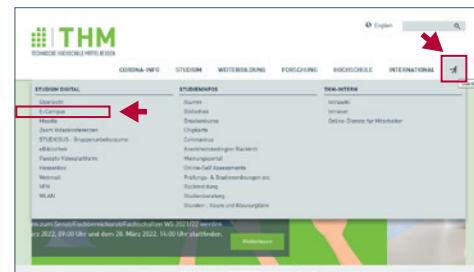

Ihre TAN-Liste im E-Campus

Die erste TAN-Liste können Sie sich zu Studienbeginn im E-Campus selbst als PDF herunterladen. Die TANs benötigen Sie im E-Campus für:

- Prüfungsan- und -abmeldung,
 - die Erstellung einer neuen TAN-Liste
- Jede TAN kann nur einmal verwendet werden. Mit den letzten beiden unverbrauchten TANs müssen Sie sich selbst eine neue TAN-Liste erstellen und aktivieren:

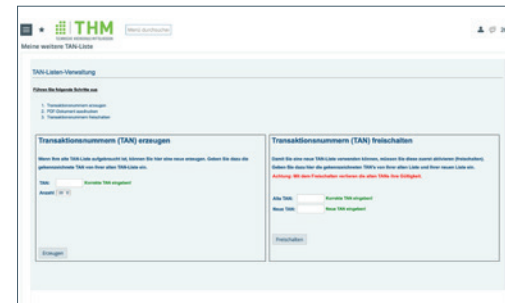

Sollten Sie Ihr Passwort einmal vergessen oder Ihre TAN-Liste verloren haben, können Sie sich gerne an das Team des InfoCenter THM wenden. www.thm.de/info

Netzpasswort und WLAN

Um sich in das WLAN-Netz der THM einwählen zu können, benötigen Sie ein Netzpasswort.

Dieses können Sie sich auf der Seite des IT-Service unter www.thm.de/its unter dem Link **Netzpasswort setzen** selbst setzen.

An den Standorten der THM steht Ihnen das WLAN-Netz **eduroam** zur Verfügung. Neben dem Netzpasswort benötigen Sie zur Einwahl in „eduroam“ einen Benutzernamen, der sich aus der THM-Benutzerkennung und dem Realm der THM „@thm.de“ zusammensetzt (abcd12@thm.de).

Anleitung und Hilfe bei der Konfiguration Ihrer Geräte erhalten Sie unter www.thm.de/wlan.

Nützliche Links und Kontakte

Ausführliche Infos zur Benutzerkonto-Aktivierung, zum Abrufen Ihrer E-Mails, zum E-Campus, zum WLAN-Netz der THM sowie zur Einwahl ins Internet finden Sie unter:

www.thm.de/its

Benutzerkonto aktivieren:

www.thm.de/its → Link „**Benutzerkonto-Aktivierung**“

Hinweise zur Chipkarte:

go.thm.de/chipkarte

Infos zum Semesterticket:

www.asta.thm.de/referate/mobilitaetsreferat

Zentrale Anlaufstelle für Fragen:

www.thm.de/info

AKTUELLE REGELUNGEN ZUM STUDIENBETRIEB UNTER CORONA AN DER THM

Aus der Pandemie haben wir gelernt, dass zwar digitale Medien den Studienbetrieb am Laufen, allerdings nicht am Leben erhalten können. Direkte soziale Kontakte sind durch nichts zu ersetzen, so dass die THM sich freut, Ihnen seit letztem Sommersemester wieder Lehrveranstaltungen in Präsenz, teils digital gestützt, anbieten zu können.

Wir haben eine Vielzahl von Vorkehrungen getroffen, um Ihnen den Aufenthalt an der Hochschule so sicher wie möglich zu gestalten. Neben den Regelungen für Vorlesungen, Übungen und Praktika kommt es aber im entscheidenden Maße auch auf Ihre Mithilfe an: Machen Sie sich bitte mit dem THM-Hygiene-konzept vertraut und leben es dann auch. Dies

bedeutet, dass man auf Körperkontakt wie z.B. Händeschütteln und Umarmungen verzichtet. Halten Sie bitte Abstand zu Ihren Kommilitoninnen und Kommilitonen und vermeiden Sie Gruppenbildungen vor und nach den Lehrveranstaltungen. Waschen Sie sich die Hände und tragen Sie eigenverantwortlich medizinische Masken (FFP2-, KN95-, zertifizierte OP-Masken). Wir empfehlen dringend FFP2-Masken zu tragen, die einen großen Schutz vor Infektionen bieten.

Auf der Webseite go.thm.de/corona finden Sie FAQs zum Thema Corona an der THM und Hinweise zum Ablauf von Lehrveranstaltungen sowie zum Verhalten in bestimmten Situationen.



DIE FACHBEREICHE

Ein Fachbereich ist eine Organisationseinheit innerhalb der Hochschule, die einen oder mehrere Studiengänge entwickelt und anbietet. Mit der Wahl des Studiengangs gehört man automatisch zu seinem spezifischen Fachbereich. Innerhalb des Fachbereichs findet man im Fachbereichssekretariat, als erster Anlaufstelle, die passenden Ansprechpartner*innen für konkrete Fragen, die mit der Organisation des Studiums zusammenhängen.

Auf den folgenden Seiten finden Sie eine Aufstellung der jeweiligen Beauftragten im Fachbereich für unterschiedliche Aufgaben.



ORGANISATION

Dekan	Prof. Dr.-Ing. Joaquin Diaz	0641/309-1810
Stellvertreter/Prodekan	Prof. Dipl.-Ing. Thomas Meurer	0641/309-1847
Studiendekan	Prof. Dr.-Ing. Julian Kümmel	0641/309-1818
Sekretariat	Ute Stein Petra Brackmann Murielle Volk	0641/309-1800 0641/309-1801 0641/309-1802
E-Mail	dekanat@bau.thm.de	
Homepage	www.thm.de/bau	

STUDIENGÄNGE

Architektur (B.Eng.)	Architektur (M.Eng.)
Bauingenieurwesen (B.Eng.)	Bauingenieurwesen (M.Eng.)
Bahningenieurwesen (B.Eng.) (Kooperation mit MND u. IEM)	Infrastruktur - Wasser und Verkehr (M.Eng.) (Kooperation mit Frankfurt UAS)
	Sustainable Design, Construction and Management of the Built Environment (M.Sc.) (Kooperation mit Uni Porto und Uni Cantabria)

STUDIENFACHBERATUNG

Architektur und Bauingenieurwesen (B.Eng.)	Prof. Dr.-Ing. Julian Kümmel	0641/309-1818
Architektur (M.Eng.)	Prof. Dipl.-Ing. Norbert Hanenberg	0641/309-1877
Bauingenieurwesen (M.Eng.)	Prof. Dr.-Ing. Florian Unold	0641/309-1828
Infrastruktur - Wasser und Verkehr (M.Eng.)	Prof. Dr. Ulf Theilen	0172/5118256
Bahningenieurwesen (B.Eng.)	Prof. Dr. Frank Lademann	0641/309-1852

ANERKENNUNG DES GRUNDPRAKTIKUMS

Architektur und Bauingenieurwesen	Jan-Marquard Kisslinger	0641/309-1884
--------------------------------------	-------------------------	---------------

ANERKENNUNG VON AUSSERHALB DES FACHBEREICHS ERWORBENEN STUDIENLEISTUNGEN

Architektur	Prof. Dipl.-Ing. Maik Neumann	0641/309-1867
Bauingenieurwesen	Prof. Dr.-Ing. Bertram Kühn	0641/309-1866

BESTÄTIGUNG DES STUDIENFORTSCHRITTS FÜR DIE BAFÖG-STELLE

Architektur und Bauingenieurwesen	Prof. Dr. Achim Vogelsberg	0641/309-1887
-----------------------------------	----------------------------	---------------

BEAUFTRAGTE FÜR DIE PRAXISPHASE

Architektur und Bauingenieurwesen	Dekanat praxisphase@bau.thm.de	0641/309-4429
-----------------------------------	-----------------------------------	---------------

AUSLANDSBEAUFTRAGTER

Architektur	Prof. Dipl.-Ing. Nikolaus Zieske	0641/309-1848
Bauingenieurwesen	Prof. Dr.-Ing. Julian Kümmel	0641/309-1818

PRÜFUNGSAUSSCHUSSVORSITZENDER

Architektur	Prof. Dipl.-Ing. Maik Neumann	0641/309-1867
Bauingenieurwesen	Prof. Dr.-Ing. Bertram Kühn	0641/309-1866

02 ELEKTRO- UND INFORMATIONSTECHNIK

CAMPUS GIESSEN

ORGANISATION

Dekan	Prof. Dr.-Ing Thomas Stetz	0641/309-1910
Stellvertreter/Prodekan	Prof. Dr.-Ing. Stefan Cramer	0641/309-1911
Studiendekan	Prof. Dr.-Ing. Cathrin Schröder	0641/309-1927
Sekretariat	Birgit Schepp Manuela Juraszczyk-Hennig	0641/309-1900 0641/309-1901
E-Mail	dekanat@ei.thm.de	
Homepage	www.thm.de/ei	

STUDIENGÄNGE

Elektro- und Informationstechnik (B.Eng.)
Physik und Technologie für Raumfahrtanwendungen (B.Sc.) (Kooperation mit JLU)
Berufliche und Betriebliche Bildung (B.Ed.) (Kooperation mit JLU)

Elektro- und Informationstechnik (M.Sc.) (Kooperation mit IEM)
Energietechnik (M.Sc.) (Kooperation mit ME)
Control, Computer and Communications Engineering (M.Sc.) (Kooperation mit IEM)
Physik und Technologie für Raumfahrtanwendungen (M.Sc.) (Kooperation mit JLU)

STUDIENFACHBERATUNG

Elektro- und Informationstechnik (B.Eng.)	Prof. Dr.-Ing. Cathrin Schröder	0641/309-1927
Physik und Technologie für Raumfahrtanwendungen (B.Sc.)	Prof. Dr.-Ing. Uwe Probst	0641/309-1935
Elektro- und Informationstechnik (M.Sc.)	Prof. Dr.-Ing. Thomas Glotzbach	0641/309-1973
Physik und Technologie für Raumfahrtanwendungen (M.Sc.)	Prof. Dr.-Ing. Uwe Probst	0641/309-1935

ANERKENNUNG DES GRUNDPRAKTIKUMS

Alle Bachelor-Studiengänge	Swetlana Fjodorow	0641/309-1928
----------------------------	-------------------	---------------

ANERKENNUNG VON AUSSERHALB DES FACHBEREICHS ERWORBENEN STUDIENLEISTUNGEN

Alle Studiengänge	Prof. Dr.-Ing. Cathrin Schröder	0641/309-1927
-------------------	---------------------------------	---------------

BESTÄTIGUNG DES STUDIENFORTSCHRITTS FÜR DIE BAFÖG-STELLE

Alle Studiengänge	Birgit Schepp	0641/309-1900
-------------------	---------------	---------------

BEAUFTRAGTE FÜR DIE PRAXISPHASE

Alle Studiengänge	Swetlana Fjodorow	0641/309-1928
-------------------	-------------------	---------------

AUSLANDSBEAUFTRAGTER

Alle Studiengänge	Prof. Dr.-Ing. Ulrich Birkel	0641/309-1926
-------------------	------------------------------	---------------

PRÜFUNGSAUSSCHUSSVORSITZENDER

Bachelor-Studiengänge	Prof. Dr.-Ing. Thomas Stetz	0641/309-1910
Master-Studiengänge	Prof. Dr.-Ing. Thomas Glotzbach	0641/309-1973

ORGANISATION

Dekan	Prof. Dr. Burkhard Ziegler	0641/309-2110
Stellvertreter/Prodekan	Prof. Dr.-Ing. Sven Pohl	0641/309-2161
Studiendekan	Prof. Dr.-Ing. Dirk Meyer	0641/309-2210
Fachbereichsmanager	Paulo Ferreira Berit Reinke	0641/309-2101 0641/309-2211
Sekretariat	Rebekka Bähringer Jessica Reitz	0641/309-2200 0641/309-2201
E-Mail	dekanat@me.thm.de	
Homepage	www.thm.de/me	

STUDIENGÄNGE

Energietechnik (B.Eng.)
Maschinenbau (B.Eng.)
Berufliche und Betriebliche Bildung (B.Edu.) (Kooperation mit JLU)
Energiewirtschaft und Energiemanagement (B.Eng.)
Energietechnik (M.Sc.)
Maschinenbau (M.Sc.)

STUDIENFACHBERATUNG

Energietechnik (B.Eng.)	Prof. Dr.-Ing. Hellgard Richter	0641/309-2114
Energiewirtschaft und Energiemanagement (B.Eng.)	Prof. Dr.-Ing. Gerald Kunz	0641/309-2182
Maschinenbau (B.Eng.)	Prof. Dr. Swen Graubner	0641/309-2221
Energietechnik (M.Sc.)	Prof. Dr.-Ing. Sven Pohl	0641/309-2161
Maschinenbau (M.Sc.)	Prof. Dr.-Ing. Thorsten Beck	0641/309-2238

ANERKENNUNG DES GRUNDPRAKTIKUMS

Energietechnik (B.Eng.)	Ben Falgenhauer	0641/309-2233
Energiewirtschaft und Energiemanagement (B.Eng.)	Prof. Dr.-Ing. Gerald Kunz Prof. Dr.-Ing. Hellgard Richter	0641/309-2182 0641/309-2114
Maschinenbau (B.Eng.)	Prof. Dr.-Ing. Klaus Herzog	0641/309-2233

ANERKENNUNG VON AUSSERHALB DES FACHBEREICHS ERWORBENEN STUDIENLEISTUNGEN

Energietechnik (B.Eng.)	Prof. Dr.-Ing. Hellgard Richter	0641/309-2114
Energiewirtschaft und Energiemanagement (B.Eng.)	Prof. Dr.-Ing. Gerald Kunz	0641/309-2182
Maschinenbau (B.Eng.)	Prof. Dr. Swen Graubner	0641/309-2221
Energietechnik (M.Sc.)	Prof. Dr.-Ing. Sven Pohl	0641/309-2161
Maschinenbau (M.Sc.)	Prof. Dr.-Ing. Thorsten Beck	0641/309-2238

BESTÄTIGUNG DES STUDIENFORTSCHRITTS FÜR DIE BAFÖG-STELLE

Alle Studiengänge	Jessica Reitz Sabrina Geisler	0641/309-2201 0641/309-2111
-------------------	----------------------------------	--------------------------------

BEAUFTRAGTE FÜR DIE PRAXISPHASE

Alle Studiengänge	Prof. Dr.-Ing. Torsten Groß	0641/309-2132
-------------------	-----------------------------	---------------

AUSLANDSBEAUFTRAGTE

Alle Studiengänge	Prof. Dr.-Ing. Beate Lauterbach Prof. Dr.-Ing. Stephan Marzi	0641/309-2226 0641/309-2124
-------------------	---	--------------------------------

PRÜFUNGSAUSSCHUSSVORSITZENDER

Energetechnik (B.Eng.)	Prof. Dr.-Ing. Hellgard Richter	0641/309-2114
Energiemanagement & Energiewirtschaft (B.Eng.)	Prof. Dr.-Ing. Gerald Kunz	0641/309-2182
Maschinenbau (B.Eng.)	Prof. Dr. Swen Graubner	0641/309-2221
Energetechnik (M.Sc.)	Prof. Dr.-Ing. Sven Pohl	0641/309-2161
Maschinenbau (M.Sc.)	Prof. Dr.-Ing. Thorsten Beck	0641/309-2238

04 LIFE SCIENCE ENGINEERING

CAMPUS GIESSEN

ORGANISATION

Dekan	Prof. Dr. Patrick Elter	0641/309-2581
Stellvertreter/Prodekan	Prof. Dr.-Ing. Dirk Holtmann	0641/309-2581
Studiendekan	Dr. Udo Hagenbach	0641/309-2581
Prüfungsverwaltung/Studierendeninformation	Michaela Gilbert Sandra Enenkel	0641/309-2500 0641/309-2501
Dekanatskoordination	Michaela Sendzik Petra Steingraber (Haushalt) Cindy Erb (Planung)	0641/309-2514 0641/309-2511 0641/309-2510
Qualitätsmanagement	Inka Hasbargen-Regina	0641/309-2509
E-Mail	dekanat@lse.thm.de	
Homepage	www.thm.de/lse	

STUDIENGÄNGE

Biomedizinische Technik (B.Sc.)	Biomedizinische Technik (M.Sc.)
Biotechnologie / Biopharmazeutische Technologie (B.Sc.)	Biotechnologie / Biopharmazeutische Technologie (M.Sc.)
Medizinische Physik und Strahlenschutz (B.Sc.)	Medizinische Physik (M.Sc.)
Umwelt-, Hygiene- und Sicherheitsingenieurwesen (B.Sc.)	Umwelt-, Hygiene- und Sicherheitsingenieurwesen (M.Sc.)
	Insect Biotechnology and Bioresources (M.Sc.) (in Kooperation mit JLU Gießen)

STUDIENFACHBERATUNG

Biomedizinische Technik (B.Sc.)	Prof. Dr. Jörg Subke Prof. Dr. Stefan Bernhard	0641/309-2563 0641/309-2587
Biotechnologie / Biopharmazeutische Technologie (B. Sc.)	Prof. Dr. Michael Wolff	0641/309-2608
Medizinische Physik und Strahlenschutz (B.Sc.)	Prof. Dr. Martin Fiebich	0641/309-2573
Umwelt-, Hygiene- und Sicherheitsingenieur- wesen (B.Sc.)	Prof. Dr.-Ing. Markus Röhrich	0641/309-2524
Biomedizinische Technik (M.Sc.)	Prof. Dr. Thomas Schanze	0641/309-2639
Biotechnologie / Biopharmazeutische Technologie (M.Sc.)	Prof. Dr. Michael Wolff	0641/309-2608
Medizinische Physik (M.Sc.)	Prof. Dr. Boris Keil	0641/309-2568
Umwelt-, Hygiene- und Sicherheitsingenieur- wesen (M.Sc.)	Prof. Dr. Harald Platen	0641/309-2533

ANERKENNUNG DES GRUNDPRAKTIKUMS

Umwelt-, Hygiene- und Sicherheits- ingenieurwesen (B.Sc.)	Prof. Dr.-Ing. Markus Röhrich	0641/309-2524
--	-------------------------------	---------------

ANERKENNUNG VON AUSSERHALB DES FACHBEREICHS ERWORBENEN STUDIENLEISTUNGEN

Biomedizinische Technik (B.Sc.)	Prof. Dr. Jörg Subke Prof. Dr. Stefan Bernhard	0641/309-2563 0641/309-2587
Biotechnologie / Biopharmazeutische Technologie (B.Sc.)	Prof. Dr. Michael Wolff	0641/309-2608
KrankenhausPlanungTechnik (B.Eng.)	Prof. Dr. Harald Weigand	0641/309-2525
Medizinische Physik und Strahlenschutz (B.Sc.)	Prof. Dr. Martin Fiebich	0641/309-2573
Umwelt-, Hygiene- und Sicherheits- ingenieurwesen (B.Sc.)	Prof. Dr.-Ing. Markus Röhrich	0641/309-2524

BESTÄTIGUNG DES STUDIENFORTSCHRITTS FÜR DIE BAFÖG-STELLE

Alle Studiengänge	Prüfungsverwaltung / Studierendeninformation	0641/309-2500, 2501
-------------------	---	------------------------

BEAUFTRAGTE FÜR DIE PRAXISPHASE

Biomedizinische Technik (B.Sc.)	Prof. Dr. Jörg Subke Prof. Dr. Stefan Bernhard	0641/309-2563 0641/309-2587
Biotechnologie / Biopharmazeutische Technologie (B.Sc.)	Prof. Dr. Michael Wolff	0641/309-2608
Medizinische Physik u. Strahlenschutz (B.Sc.)	Prof. Dr. Martin Fiebich	0641/309-2573
Umwelt-, Hygiene- und Sicherheitsingenieurwesen (B.Sc.)	Prof. Dr.-Ing. Markus Röhricht	0641/309-2524

AUSLANDSBEAUFTRAGTE

Auslandsbeauftragter FB 04 LSE	Prof. Dr. Thomas Schanze	0641/309-2639
Beratung Studiengänge BMT, MP und MPS	Prof. Dr. Martin Fiebich	0641/309-2573
Beratung Studiengang UHSI	Dipl.-Ing. Ingrid Höne	0641/309-2529
Beratung Studiengang BT/BPT	Prof. Dr. Michael Wolff	0641/309-2608

PRÜFUNGSAUSSCHUSSVORSITZENDE

Bachelor-Studiengänge	Prof. Dr. Ute Windisch	0641/309-2542
Master-Studiengänge	Prof. Dr. Harald Platen	0641/309-2533

05 GESUNDHEIT

CAMPUS GIESSEN

ORGANISATION

Dekan	Prof. Dr. Henning Schneider	0641/309-6600
Stellvertreter/Prodekan	Prof. Dr. Keywan Sohrabi	0641/309-6602
Studiendekanin	Dr. Ljudmila Mursina	0641/309-6601
Sekretariat	Sonja Liebegut Elena Müller Tara Akbas	0641/309-6600 0641/309-6601 0641/309-6602
E-Mail	dekanat@ges.thm.de	
Homepage	www.thm.de/ges	

STUDIENGÄNGE

Hebammenwissenschaft (B.Sc.)	Digitale Medizin (M.Sc.)
Medizinische Informatik (B.Sc.)	Public Health (M.Sc.)
Medizinisches Management (B.Sc.)	

STUDIENFACHBERATUNG

Hebammenwissenschaft (B.Sc.)	Prof. Yvonne Stephan	0641/309-6643
Medizinische Informatik (B.Sc.)	Prof. Thomas Friedl	0641/309-6672
Medizinisches Management (B.Sc.)	Markus März	0641/309-6621
Digitale Medizin (M.Sc.)	Prof. Dr. Volker Groß	0641/309-6671
Public Health (M.Sc.)	Prof. Dr. Susanne Hanefeld	0641/309-6614

ANERKENNUNG VON AUSSERHALB DES FACHBEREICHS ERWORBENEN STUDIENLEISTUNGEN

Alle Studiengänge	Dr. Ljudmila Mursina	0641/309-6601
-------------------	----------------------	---------------

BESTÄTIGUNG DES STUDIENFORTSCHRITTS FÜR DIE BAFÖG STELLE

Alle Studiengänge	Sonja Liebegut Elena Müller Tara Akbas	0641/309-6600 0641/309-6601 0641/309-6602
-------------------	--	---

BEAUFTRAGTE FÜR DIE PRAXISPHASE

Alle Studiengänge	jeweilige/r Studiengangleiter/in
-------------------	----------------------------------

AUSLANDSBEAUFTRAGTER

Alle Studiengänge	Prof. Dr. Holger Thiemann	0641/309-6612
-------------------	---------------------------	---------------

PRÜFUNGSAUSSCHUSSVORSITZENDER

Alle Studiengänge	Prof. Dr. Volker Groß	0641/309-6671
-------------------	-----------------------	---------------

06 MATHEMATIK, NATURWISSENSCHAFTEN UND INFORMATIK

CAMPUS GIESSEN

ORGANISATION

Dekan	Prof. Dr. Peter Kneisel	0641/309-2310
Stellvertreter/Prodekan	Prof. Dr. Irene Schmalen	0641/309-2311
Studiendekan	Prof. Dr. Alexander Dworschak	0641/309-2394
Fachbereichsassistenz	Susanne Scheiffelle-Weigelt	0641/309-2304
Sekretariat	Sarah Saleš Jens Harfmann	0641/309-2300 0641/309-2300
E-Mail	dekanat@mni.thm.de sekretariat@mni.thm.de	
Homepage	www.thm.de/mni	

STUDIENGÄNGE

Bioinformatik (B.Sc.)	Bioinformatik und Systembiologie (M.Sc.) (Kooperation mit JLU)
Informatik (B.Sc.)	Informatik (M.Sc.)
Ingenieur-Informatik (B.Sc.)	Ingenieur-Informatik (M.Sc.)
Social Media Systems (B.Sc.)	Technische Redaktion und multimediale Dokumentation (M.A.)

STUDIENFACHBERATUNG

Bioinformatik (B.Sc.)	Prof. Dr. Andreas Gogol-Döring	0641/309-2458
Informatik (B.Sc.)	Prof. Dr. Uwe Meyer	0641/309-2489

Ingenieur-Informatik (B.Sc.)	Prof. Dr. Diethelm Bienhaus	0641/309-2421
Social Media Systems (B.Sc.)	Prof. Dr. Peter Kneisel	0641/309-2311
Informatik (M.Sc.)	Prof. Dr. Alexander Dworschak	0641/309-2394
Ingenieur-Informatik (M.Sc.)	Prof. Dr. Diethelm Bienhaus	0641/309-2421
Technische Redaktion und multimediale Dokumentation (M.Sc.)	Prof. Dr. Benedikt Model	0641/309-2472

ANERKENNUNG VON AUSSERHALB DES FACHBEREICHS ERWORBENEN STUDIENLEISTUNGEN

Alle Studiengänge	Prof. Dr. Alexander Dworschak	0641/309-2394
-------------------	-------------------------------	---------------

BESTÄTIGUNG DES STUDIENFORTSCHRITTS FÜR DIE BAFÖG-STELLE

Alle Studiengänge	Dekanat	0641/309-2300
-------------------	---------	---------------

BEAUFTRAGTE FÜR DIE PRAXISPHASE

Alle Studiengänge	Katja Alt	0641/309-2439
	Volker Schmidt	0641/309-2361

AUSLANDSBEAUFTRAGTE

Alle Studiengänge	Prof. Dr. Benjamin Gust	0641/309-2464
-------------------	-------------------------	---------------

PRÜFUNGSAUSSCHUSSVORSITZENDER

Alle Studiengänge	Prof. Dr. Axel Schumann	0641/309-2473
-------------------	-------------------------	---------------

ORGANISATION

Dekan	Prof. Dr. Gerrit Sames	0641/309-2754
Stellvertreter/Prodekan	Prof. Dr. Jens Klose	0641/309-2746
Studiendekan	Prof. Dr. Markus Gerhard	0641/309-2752
Sekretariat	Astrid Fischer (Dekanatsassistentin und Master)	0641/309-2700
	Carolin Körber (Bachelor und Praktikum-Bachelor)	0641/309-2702
	Emily Trelenberg (Bachelor)	0641/309-2703
E-Mail	dekanat@w.thm.de	
Homepage	www.w.thm.de	

STUDIENGÄNGE

Betriebswirtschaft (B.A.)
 Digital Business (M.Sc.)
 International Marketing (M.Sc.)
 Personalmanagement (M.Sc.)
 Unternehmenssteuerung (M.Sc.)
 Betriebswirtschaft (M.B.A.)

STUDIENFACHBERATUNG

Betriebswirtschaft (B.A.)	Carolin Körber Emily Trelenberg	0641/309-2702 0641/309-2703
Digital Business (M.Sc.)	Tamara Herrmann	0641/309-2760
International Marketing (M.Sc.)	Rieke Feierabend	0641/309-2707
Personalmanagement (M.Sc.)	Christina Brück	0641/309-2725
Unternehmenssteuerung (M.Sc.)	Christina Brück	0641/309-2725
Betriebswirtschaft (M.B.A.) / Master of Business Administration	Rieke Feierabend	0641/309-2707

ANERKENNUNG VON AUSSERHALB DES FACHBEREICHS ERWORBENEN STUDIENLEISTUNGEN

Betriebswirtschaft (B.A.)	Prof. Dr. Manuela Weller	0641/309-2721
---------------------------	--------------------------	---------------

BESTÄTIGUNG DES STUDIENFORTSCHRITTS FÜR DIE BAFÖG-STELLE

Betriebswirtschaft (B.A.)	Carolin Körber Emily Trelenberg	0641/309-2702 0641/309-2703
---------------------------	------------------------------------	--------------------------------

BEAUFTRAGTE FÜR DIE PRAXISPHASE

Betriebswirtschaft (B.A.)	Volker Lenz Carolin Körber	0641/309-2748 0641/309-2702
---------------------------	-------------------------------	--------------------------------

AUSLANDSBEAUFTRAGTE

Betriebswirtschaft (B.A.)	Heike Siebert Prof. Dr. Susanne Müller	0641/309-2719 0641/309-2736
---------------------------	---	--------------------------------

PRÜFUNGSAUSSCHUSSVORSITZENDE

Betriebswirtschaft (B.A.) / Master (M.A. und M.Sc.)	Prof. Dr. Carsten Zack	0641/309-2737
Betriebswirtschaft (M.B.A.) / Master of Business Administration	Prof. Dr. Stephanie Hanrath	0641/309-2750

11 INFORMATIONSTECHNIK-ELEKTROTECHNIK-MECHATRONIK

CAMPUS FRIEDBERG

ORGANISATION

Dekan	Prof. Dr.-Ing. Sergej Kovalev	06031/604-210
Stellvertreter/Prodekan	Prof. Dr. Karsten Leitis	06031/604-2092
Studiendekan	Prof. Dr.-Ing. Martin Gräfe	06031/604-2834
Sekretariat	Claudia Fabel Petra Schmidt	06031/604-200 06031/604-201
E-Mail	dekanat@iem.thm.de	
Homepage	www.thm.de/iem	

STUDIENGÄNGE

Elektro- und Informationstechnik (B.Eng.)
Medieninformatik (B.Sc.) (Kooperation mit MND)

Control, Computer and Communications Engineering (M.Sc.) (Kooperation mit EI)
Medieninformatik (M.Sc.) (Kooperation mit MND)

STUDIENFACHBERATUNG

Elektro- und Informationstechnik (B.Eng.) allgemeine Fragen/SP Allgemeine Elektrotechnik	Prof. Dr.-Ing. Michael Arndt	06031/604-2814
--	------------------------------	----------------

Elektro- und Informationstechnik (B.Eng.) SP Gebäudeautomation	Prof. Dr.-Ing. Michael Arndt	06031/604-2814
Elektro- und Informationstechnik (B.Eng.) SP Technische Informatik	Prof. Dr. Dieter Baums	06031/604-247
Medieninformatik (B.Sc.)	Prof. Dr. Dominik Schultes	06031/604-2836
Control, Computer and Communications Engineering (M.Sc.)	Prof. Dr.-Ing. Andreas Penirschke	06031/604-2817
Medieninformatik (M.Sc.)	Prof. Dr. Cornelius Malerczyk	06031/604-426

ANERKENNUNG VON AUSSERHALB DES FACHBEREICHS ERWORBENEN STUDIENLEISTUNGEN

Elektro- und Informationstechnik (B.Eng.)	Prof. Dr.-Ing. Michael Arndt	06031/604-2814
Medieninformatik (B.Sc.)	Prof. Dr. Stephan Euler	06031/604-450
Control, Computer and Com- munications Engineering (M.Sc.)	Prof. Dr.-Ing. Andreas Penirschke	06031/604-2817
Medieninformatik (M.Sc.)	Prof. Dr. Cornelius Malerczyk	06031/604-426

BESTÄTIGUNG DES STUDIENFORTSCHRITTS FÜR DIE BAFÖG-STELLE

Alle Studiengänge	Prof. Dr.-Ing. Sergej Kovalev	06031/604-210
-------------------	-------------------------------	---------------

BEAUFTRAGTE FÜR DIE PRAXISPHASE

Alle Bachelorstudiengänge	Andrea Cantow	06031/604-277
---------------------------	---------------	---------------

AUSLANDSBEAUFTRAGTER

Alle Studiengänge	Prof. Dr. Ing. Sergej Kovalev	06031/604-210
-------------------	-------------------------------	---------------

PRÜFUNGSAUSSCHUSSVORSITZENDE

Elektro- und Informationstechnik (B.Eng.)	Prof. Dr. Michael Arndt	06031/604-2814
Medieninformatik (B.Sc.)	Prof. Dr. Stephan Euler	06031/604-450
Control, Computer and Communications Engineering (M.Sc.)	Prof. Dr.-Ing. Andreas Penirschke	06031/604-2814
Medieninformatik (M.Sc.)	Prof. Dr. Cornelius Malerczyk	06031/604-426

12 MASCHINENBAU, MECHATRONIK UND MATERIALTECHNOLOGIE

CAMPUS FRIEDBERG

ORGANISATION

Dekan	Prof. Dr.-Ing. Martin Sting	06031/604-311, 346
Studiendekan	Prof. Dr. rer. nat. Joachim Metz	06031/604-3743
Dekanatsassistentz	Anja Seidler	06031/604-301
Sekretariat	Renate Becker Kerstin Schneeberger Bettina Breitenfelder	06031/604-300 06031/604-302 06031/604-303
E-Mail	dekanat@m.thm.de	
Homepage	www.m.thm.de	

STUDIENGÄNGE

Maschinenbau (B.Sc.)
Mechatronik (B.Sc.) (Kooperation mit IEM)

Maschinenbau Mechatronik (M.Sc.)

STUDIENFACHBERATUNG

Maschinenbau (B.Sc.)	Prof. Dr.-Ing. Roland Dückershoff	06031/604-351
Mechatronik (B.Sc.)	Prof. Dr.-Ing. Klaus Brillowski	06031/604-333
Maschinenbau Mechatronik (M.Sc.)	Prof. Dr.-Ing. Claus Breuer	06031/604-311

ANERKENNUNG DES GRUNDPRAKTIKUMS

Alle Bachelorstudiengänge	Dipl.-Ing. Eberhard Weber	06031/604-322
---------------------------	---------------------------	---------------

ANERKENNUNG VON AUSSERHALB DES FACHBEREICHS ERWORBENEN STUDIENLEISTUNGEN

Maschinenbau (B.Sc.)	Prof. Dr.-Ing. Roland Dückershoff	06031/604-351
Mechatronik (B.Sc.)	Prof. Dr.-Ing. Sergej Kovalev	06031/604-2835, -210
Maschinenbau Mechatronik (M.Sc.)	Prof. Dr.-Ing. Hans Minkenberg	06031/604-332

BESTÄTIGUNG DES STUDIENFORTSCHRITTS FÜR DIE BAFÖG-STELLE

Maschinenbau (B.Sc.)	Prof. Dr.-Ing. Udo Jung	06031/604-337
Mechatronik (B.Sc.)	Prof. Dr.-Ing. Klaus Brillowski	06031/604-333

BEAUFTRAGTE FÜR DIE PRAXISPHASE

Alle Bachelorstudiengänge	Dipl.-Ing. Eberhard Weber	06031/604-322
---------------------------	---------------------------	---------------

AUSLANDSBEAUFTRAGTE

Alle Studiengänge	Prof. Dr.-Ing. Udo Jung	06031/604-337
-------------------	-------------------------	---------------

PRÜFUNGSAUSSCHUSSVORSITZENDE

Maschinenbau (B.Sc.)	Prof. Dr.-Ing. Roland Dückershoff	06031/604-351
Mechatronik (B.Sc.)	Prof. Dr.-Ing. Sergej Kovalev	06031/604-2835, -210
Maschinenbau Mechatronik (M.Sc.)	Prof. Dr.-Ing. Hans Minkenberg	06031/604-332

13 MATHEMATIK, NATURWISSENSCHAFTEN UND DATENVERARBEITUNG

CAMPUS FRIEDBERG

ORGANISATION

Dekan	Prof. Dr. Oliver Hein	06031/604-410
Stellvertreter/Prodekan	Prof. Dr. Marcus Martin	06031/604-4791
Studiendekan	Prof. Dr. Cornelius Malerczyk	06031/604-426
Sekretariat	Christine Fricke-Weiß Judith Langhans Stefanie Walter	06031/604-400 06031/604-401 06031/604-403
E-Mail	dekanat@mnd.thm.de	
Homepage	www.mnd.thm.de	

STUDIENGÄNGE

Physikalische Technik (B.Sc.)
Wirtschaftsinformatik (B.Sc.) (Kooperation mit MNI)
Wirtschaftsmathematik (B.Sc.)
Bahningenieurwesen (B.Eng.) (Kooperation mit Bau u. IEM)

Mathematik für Finanzen, Versicherungen und Management (M.Sc.)
Optotechnik und Bildverarbeitung (M.Sc.) (Kooperation mit Hochschule Darmstadt)
Wirtschaftsinformatik (M.Sc.) (Kooperation mit MNI)

STUDIENFACHBERATUNG

Bahningenieurwesen (B.Eng.)	Prof. Dr. Jörg Pfister	06031/604-4704
Physikalische Technik (B.Sc.)	Prof. Dr. Ulrich Hoeppe Prof. Dr. Klaus Behler	06031/604-419 06031/604-425
Wirtschaftsinformatik (B.Sc.)	Prof. Dr. Carsten Lucke	06031/604-4769
Wirtschaftsmathematik (B.Sc.)	Dr. Linda Beukemann	06031/604-4792
Mathematik für Finanzen, Versicherungen und Management (M.Sc.)	Prof. Dr. Marcus Martin	06031/604-4791
Optotechnik und Bildverarbeitung (M.Sc.)	Prof. Dr. Klaus Behler	06031/604-425
Wirtschaftsinformatik (M.Sc.)	Prof. Dr. Carsten Lucke Prof. Dr. Harald Ritz	06031/604-4769 06031/604-7620

ANERKENNUNG VON AUSSERHALB DES FACHBEREICHS ERWORBENEN STUDIENLEISTUNGEN

Bahningenieurwesen (B.Eng.)	Prof. Dr. Jörg Pfister	06031/604-4704
Physikalische Technik (B.Sc.)	Prof. Dr. Martin Eckhardt	06031/604-4768
Wirtschaftsinformatik (B.Sc. und M.Sc.)	Prof. Dr. Harald Ritz	06031/604-7620
Wirtschaftsmathematik (B.Sc.)	Prof. Dr. Joachim Kockmann	06031/604-4765
Mathematik für Finanzen, Versicherungen und Management (M.Sc.)	Prof. Dr. Frank Müller	06031/604-4702

INSTAGRAM

Follow us on Instagram:



Die Zentrale Studienberatung hat einen eigenen Insta-Kanal, auf dem es für Erstis immer wieder interessante Infos gibt. Unter #FYI wird z.B. über Fristen und über andere wichtige News zu Studium und Hochschule informiert.

Wir freuen uns, wenn ihr uns auf Insta folgt. Stay tuned.

Eure Zentrale Studienberatung der THM.



BESTÄTIGUNG DES STUDIENFORTSCHRITTS FÜR DIE BAFÖG STELLE

Bahningenieurwesen (B.Eng.)	Prof. Dr. Jörg Pfister	06031/604-4704
Physikalische Technik (B.Sc.)	Prof. Dr. Martin Eckhardt	06031/604-4768
Wirtschaftsinformatik (B.Sc.)	Prof. Dr. Harald Ritz	06031/604-7620
Wirtschaftsmathematik (B.Sc.)	Prof. Dr. Joachim Kockmann	06031/604-4765

BEAUFTRAGTE FÜR DIE PRAXISPHASE

Alle Bachelorstudiengänge	Klaus Schmidt (fachlich) Judith Langhans (org.)	06031/604-4757 06031/604-401
---------------------------	--	---------------------------------

AUSLANDSBEAUFTRAGTE

Physikalische Technik (B.Sc.)	Prof. Dr. Martin Eckhardt	06031/604-4768
Wirtschaftsinformatik (B.Sc.)	Prof. Dr. Thomas Farrenkopf	06031/604-4713
Wirtschaftsmathematik (B.Sc.)	Prof. Dr. Ralf Rigger	06031/604-4754

PRÜFUNGSAUSSCHUSSVORSITZENDE

Bahningenieurwesen (B.Eng.)	Prof. Dr. Jörg Pfister	06031/604-4704
Physikalische Technik (B.Sc.)	Prof. Dr. Martin Eckhardt	06031/604-4768
Wirtschaftsinformatik (B.Sc. und M.Sc.)	Prof. Dr. Harald Ritz	06031/604-7620
Wirtschaftsmathematik (B.Sc.)	Prof. Dr. Joachim Kockmann	06031/604-4765
Mathematik für Finanzen, Versicherungen und Management (M.Sc.)	Prof. Dr. Frank Müller	06031/604-4702

ORGANISATION

Dekan	Prof. Dr. Daniel Piazzolo	06031/604-510
Prodekan	Prof. Dr. Wolfgang Schulz-Nigmann	06031/604-5762
Studiendekanin	Heike Franz	06031/604-526
Sekretariat	Manola Gürler Daniela Bretthauer Barbara Linkmann	06031/604-500 06031/604-501 06031/604-506
Fachbereichsmanagerin	Monika Gonka	06031/604-540
QM-Beauftragter	Martin W. Davies	06031/604-5741
E-Mail - Sekretariat	sekretariat@wi.thm.de	
Homepage	www.thm.de/wi	

STUDIENGÄNGE

Wirtschaftsingenieurwesen (B.Sc.)	Wirtschaftsingenieurwesen (M.Sc.)
Wirtschaftsingenieurwesen - Immobilien (B.Sc.)	Wirtschaftsingenieurwesen - Immobilien (M.Sc.)

STUDIENFACHBERATUNG (studienberatung@wi.thm.de)

Wirtschaftsingenieurwesen (B.Sc./M.Sc.)	Heike Franz	06031/604-526
Wirtschaftsingenieurwesen - Immobilien (B.Sc./M.Sc.)	Vera Schenderlein	06031/604-5745

ANERKENNUNG DES GRUNDPRAKTIKUMS

Alle Studiengänge	grundpraktikum@wi.thm.de
-------------------	--------------------------

ANERKENNUNG VON AUSSERHALB DES FACHBEREICHS ERWORBENEN STUDIENLEISTUNGEN

Alle Studiengänge	Prof. Dr. Reinhard Wilhelm	06031/604-5725
-------------------	----------------------------	----------------

BESTÄTIGUNG DES STUDIENFORTSCHRITTS FÜR DIE BAFÖG-STELLE

Alle Studiengänge	befoeg@wi.thm.de
-------------------	------------------

BEAUFTRAGTE FÜR DIE PRAXISPHASE

Alle Studiengänge	Meike Zimmer praxisphase@wi.thm.de	06031/604-550
-------------------	---------------------------------------	---------------

AUSLANDSBEAUFTRAGTER

Alle Studiengänge	Prof. Dr. Carsten Stroh	06031/604-5764
-------------------	-------------------------	----------------

PRÜFUNGSAUSSCHUSSVORSITZENDE

Bachelor-Studiengänge	Prof. Dr. Reinhard Wilhelm	06031/604-5725
Master-Studiengänge	Prof. Dr. Michael Kahsnitz	06031/604-5761

ORGANISATION

Studiengangsleitung	Prof. Dr. Wolfgang Arnold	06031/604-5620
	Prof. Dr. Klaus Schuchard	06031/604-558, -5620
Mitarbeiter*innen	Johanna Bosnjak	06031/604-5636
	Eileen Pietruk	06031/604-5631
E-Mail	info@fsz.thm.de	
Homepage	www.thm.de/fsz	

STUDIENGÄNGE

Fernstudium Wirtschaftsingenieurwesen (M.B.A.Eng.)
 Fernstudium Logistik (M.Sc.)
 Fernstudium Facility Management (M.Sc.)

ANSPRECHPARTNERINNEN

Fernstudium Wirtschaftsingenieurwesen (M.B.A.Eng.)	Eileen Pietruk	06031/604-5631
Fernstudium Logistik und Facility Management (M.Sc.)	Johanna Bosnjak	06031/604-5636

ANERKENNUNG VON EXTERN ERBRACHTEN STUDIENLEISTUNGEN

Alle Studiengänge	jeweiliger Prüfungsausschussvorsitzender	Ansprechpartner bitte im FSZ erfragen
-------------------	--	---------------------------------------

ORGANISATION

Dekan	Prof. Dr. Ulrich Hein	06031/604-595
Stellvertreter/Prodekan	Prof. Axel Barwich	0641/309-2829
Studiendekan	Prof. Dr. Fabian Tjon	06031/604-593
Sekretariat Campus Friedberg	Kerstin Aillaud Martina Reißer	06031/604-5990 06031/604-590
E-Mail	sekretariat-fb@muk.thm.de	
Homepage	www.thm.de/muk	
Sekretariat Campus Gießen	Laura Dickson Bärbel Kreis Sandra Pohl	0641/309-2821 0641/309-2812 0641/309-2801
E-Mail	dekanat@muk.thm.de	
Homepage	www.thm.de/muk	

STUDIENGÄNGE

Logistikmanagement (B.Sc.), Campus Friedberg	Supply Chain Management (M.Sc.), Campus Friedberg
Eventmanagement und -technik (B.Sc.), Campus Gießen	Methoden und Didaktik in angewandten Wissenschaften_Higher Education (M.A.), Campus Friedberg
	Strategische Live Kommunikation (M.Sc.), Campus Gießen

STUDIENFACHBERATUNG

Logistikmanagement (B.Sc.)	Prof. Dr. Fabian Tjon	06031/604-593
Eventmanagement und -technik (B.Sc.)	Dr. Sandra Berger	0641/309-2816
Supply Chain Management (M.Sc.)	Prof. Dr. Fabian Tjon	06031/604-593
Methoden und Didaktik in angewandten Wissenschaften_Higher Education (M.A.)	Prof. Silke Bock	06031/604-5943
Strategische Live Kommunikation (M.Sc.)	Julia Schmiedchen	0641/309-2823

ANERKENNUNG VON AUSSERHALB DES FACHBEREICHS ERWORBENEN STUDIENLEISTUNGEN

Logistikmanagement (B.Sc.)	Inga Haus	06031/604-5984
Eventmanagement und -technik (B.Sc.)	Dr. Sandra Berger	0641/309-2816
Supply Chain Management (M.Sc.)	Martin Balint	06031/604-5992
Methoden und Didaktik in angewandten Wissenschaften_Higher Education (M.A.)	Prof. Silke Bock	06031/604-5943
Strategische Live Kommunikation (M.Sc.)	Julia Schmiedchen	0641/309-2823

BESTÄTIGUNG DES STUDIENFORTSCHRITTS FÜR DIE BAFÖG-STELLE

Logistikmanagement (B.Sc.)	Prof. Dr. Thomas Sauerbier	06031/604-597
Eventmanagement und -technik (B.Sc.)	Dr. Sandra Berger	0641/309-2816
Supply Chain Management (M.Sc.)	Prof. Dr. Thomas Sauerbier	06031/604-597
Methoden und Didaktik in angewandten Wissenschaften_Higher Education (M.A.)	N.N.	
Strategische Live Kommunikation (M.Sc.)	Julia Schmiedchen	0641/309-2823

AUSLANDSBEAUFTRAGTE

Logistikmanagement (B.Sc.)	Prof. Dr. Ulrich Hein Martin Balint	06031/604-595 06031/604-5992
Eventmanagement und -technik (B.Sc.)	Michelle Speth	0641/309-2820
Supply Chain Management (M.Sc.)	Prof. Dr. Ulrich Hein Martin Balint	06031/604-595 06031/604-5992
Methoden und Didaktik in angewandten Wissenschaften_Higher Education (M.A.)	Prof. Silke Bock	06031/604-5943
Strategische Live Kommunikation (M.Sc.)	Michelle Speth	0641/309-2820

PRÜFUNGSAUSSCHUSSVORSITZENDE

Logistikmanagement (B.Sc.)	Prof. Dr. Monika Maria Möhring	06031/604-5983
Eventmanagement und -technik (B.Sc.)	Prof. Axel Barwich	0641/309-2828
Supply Chain Management (M.Sc.)	Prof. Dr. Fabian Tjon	06031/604-593
Methoden und Didaktik in angewandten Wissenschaften_Higher Education (M.A.)	Prof. Silke Bock	06031/604-5943
Strategische Live Kommunikation (M.Sc.)	Prof. Dr. Lothar Winnen	0641/309-2828

ZENTRALE STUDIENBERATUNG

Probleme im Studium können vielfältig sein. Denn Studieren führt manchmal - hoffentlich nur kurzzeitig - an die eigenen Leistungsgrenzen. Wenn einfach „alles zu viel“ wird, man sich mehr oder weniger schlecht fühlt, ist das für solch einen Moment nicht ungewöhnlich. Trotzdem sollte man sich nicht ständiger Überforderung aussetzen.

Als Studierende finden Sie in der Zentralen Studienberatung ein individuelles und persönliches Beratungsangebot. Die Berater*innen unterstützen Sie bei auftretenden Schwierigkeiten in der Studieneinstiegsphase (Überforderung, Kontaktschwierigkeiten ...), der Studienorganisation, einer unsicheren Studienwahlentscheidung bzw. Studienzweifeln.

Weitere Beratungsanlässe können Misserfolgserlebnisse im Studium, Motivations- oder Finanzierungsprobleme sowie der Wunsch nach Studienunterbrechung bzw. der Wiedereinstieg nach Studienunterbrechung sein.

Ebenso begleiten Sie die Berater*innen bei einer möglichen Neuorientierung sowie der Suche nach Perspektiven bei Studienabbruch. Die Beratung ist vertraulich und kostenfrei.

www.thm.de/studienberatung

Wo gibt es weitere Unterstützung?

Für einige der genannten und weitere Themen finden Sie die passenden Anlaufstellen zusammengefasst unter go.thm.de/probleme.

Die Studienberater*innen der THM erreichen Sie mit Ihren Fragen über folgende Kanäle:

- jederzeit per E-Mail an studienberatung@thm.de
- in einem Präsenz-, Telefon- und Videoberatungstermin, telefonisch zu vereinbaren unter **Tel. 0641/309-7777**
- Offene Sprechstunde **DIGITAL** montags von 10:00 bis 12:00 Uhr und mittwochs von 13:00 bis 15:00 Uhr (Link auf www.thm.de/studienberatung).



PSYCHOLOGISCHE BERATUNG

Ein Studium als neue Lebensphase bringt viele Veränderungen mit sich und kann mit persönlichen Krisen, Stress und Ängsten verbunden sein.

Viele Studierende wissen nicht, an wen sie sich mit diesen Problemen wenden können. Wenn Schwierigkeiten im Studium oder persönliche Konflikte für Sie zur Belastung werden, haben Sie die Möglichkeit, bis zu fünf Termine bei dem Psychologen und Psychotherapeuten Jeffrey Koller in Anspruch zu nehmen.

Diese können in Präsenz oder über das Videokonferenzprogramm PILOS durchgeführt werden. Die Beratung ist vertraulich und kostenfrei. Herr Koller berät Sie auch über weitere Vorgehensweisen, wenn dieser Beratungsumfang nicht ausreicht.

Termine können per Mail vereinbart werden:
psychologischeberatung@thm.de

Weitere Informationen finden Sie unter:
go.thm.de/psychologische-beratung



INFOCENTER THM

**Zentrale Anlaufstelle für Studierende:
Haben Sie Fragen? Suchen Sie etwas?
Oder wissen Sie nicht weiter?
Das InfoCenter THM hilft Ihnen gerne.**

Das InfoCenter THM ist der zentrale Empfangs- und Informationsservice der THM. Studierende und Studieninteressierte bekommen hier Antworten auf Fragen rund ums Studium an unserer Hochschule.

Beim Start in Ihr Leben als Student*in der THM unterstützen wir Sie gerne. Bei uns erhalten Sie Informationen zu Ihrem Studienstart, zum Studium oder auch Termine zur Studienberatung. Bei Fragen zum E-Campus (TAN-Listen, Passwort, etc.), zur Chipkarte oder zum Semesterticket helfen wir Ihnen ebenfalls gerne weiter.

In unserem THM-Chat geben Ihnen unsere Studierenden Auskünfte rund um die THM und den studentischen Alltag.



Campus Gießen Tel. 0641/309-7777
Campus Friedberg Tel. 06031/604-7777
info@thm.de

Aktuelle Sprechzeiten entnehmen Sie bitte der
Webseite: www.thm.de/info

Chatten können Sie mit unseren Studierenden
von Montag bis Freitag in der Zeit
von 13:00 bis 18:00 Uhr
**über das grüne Symbol am unteren rechten
Bildschirmrand auf www.thm.de.**

THM: ©Till Schürmann

PRÜFUNGS- COACHING

Eine Prüfungssituation souverän zu meistern ist oft eine Herausforderung. Viele Studierende fragen sich, wie sie besser vorbereitet und gelassener in Prüfungen gehen können.

- Wie kann ich mich effektiv auf Prüfungen vorbereiten?
- Wie schaffe ich es, meinen Lernalltag zu strukturieren und nicht alles bis auf die letzte Minute aufzuschieben?
- Wie kann ich vor und in der Prüfung besser mit Nervosität oder Angst umgehen?

Wenn Sie sich mit diesen oder ähnlichen Fragen beschäftigen, können Sie gerne einen Termin zu einem persönlichen Gespräch (in Präsenz oder online) mit Diplom-Psychologin Debora Peine in der Zentralen Studienberatung vereinbaren. Die Beratung ist vertraulich und kostenfrei.

Termine können per Mail vereinbart werden:
debora.peine@verw.thm.de

Weitere Informationen finden Sie unter:
go.thm.de/pruefungskoaching

THM: ©Till Schürmann



FAMILIENGERECHTE HOCHSCHULE/ NACHWUCHSFÖRDERUNG FÜR FRAUEN

Familiengerechte Hochschule

Das Team der Familiengerechten Hochschule steht Ihnen an den Standorten Friedberg, Gießen und Wetzlar zu allen Fragen rund um die Kinderbetreuung und zum Thema „Studieren mit Kind“ zur Verfügung. Wir beraten und unterstützen Studentinnen der THM zum Thema Schwangerschaft und Mutterschutz im Studium. Eine frühzeitige Meldung der Schwangerschaft in der Familiengerechten Hochschule gewährleistet, dass schwangere und stillende Studentinnen keinen gefährlichen Situationen ausgesetzt werden.

go.thm.de/familiengerecht

Nachwuchsförderung Frauen

Beim Übergang vom Studium in den Beruf oder auf dem Weg zur Promotion bietet zudem das Team „Nachwuchsförderung Frauen“ Seminare, Vernetzungstreffen, Mentoring und Coachingangebote für Studentinnen der THM an.

go.thm.de/nachwuchsforderung-frauen

Beratungstermine werden im Wintersemester 2022/23 telefonisch, online und in Präsenz stattfinden. Wir freuen uns auf Sie!

Familiengerechte Hochschule

Tel. 0641/309-1460, -1464

Nachwuchsförderung Frauen

Tel. 0641/309-1462, -1463



gleichstellung@thm.de

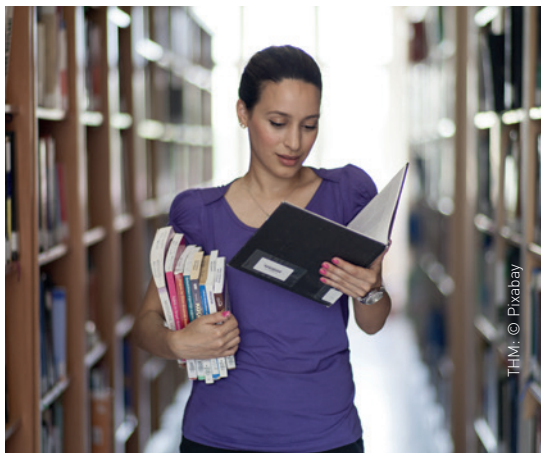

STUDIENSEKRETARIAT

Von der Rückmeldung über Zulassungsverfahren bis zum Urlaubssemester wird hier fast alles beantragt.

Das Studiensekretariat übernimmt vielfältige Aufgaben in der organisatorischen Abwicklung für Studierende und Studienbewerber*innen. Es ist bei Beginn und während des Studiums insbesondere zu folgenden Fragestellungen Ihr Ansprechpartner:

- Zulassungs- und Auswahlverfahren in Studiengängen mit Zulassungsbeschränkung (NC-Studiengänge)
- Zulassungsverfahren für höhere Fachsemester
- Zulassungsverfahren für konsekutive Masterstudiengänge
- Immatrikulation und Exmatrikulation
- Chipkartenservice (Studierendenausweis)
- Studiengangwechsel und Studienortwechsel
- Beantragung eines Urlaubssemesters
- Beantragung eines Teilzeitstudiums
- Rückmeldung

Auf den Internetseiten des Studiensekretariats erhalten Sie wichtige Informationen über sämtliche Zulassungsverfahren an der THM und das semesterweise notwendige Rückmeldeverfahren.

Wichtige Anträge stehen Ihnen im E-Campus ebenso zur Verfügung wie viele Hinweise im Downloadbereich.

www.thm.de/studiensekretariat

Das Zentrale Prüfungsamt der Technischen Hochschule Mittelhessen ist Service- und Koordinierungsstelle für Prüfungsangelegenheiten der gesamten Hochschule.

Was machen wir?

Wir informieren und beraten Sie gerne zu den Themen:

- Prüfungsordnungen
- Allgemeine Bestimmungen
- Beratung in Prüfungsangelegenheiten
- Englischsprachige Übersetzungen von Abschlussdokumenten
- Zeitschriften, Auslandslegalisierungen
- BQ-Prüfungen
- prüfungsrechtliche Widerspruchsverfahren

Sie erreichen uns persönlich während der Sprechzeiten oder via Mail und Telefon.

Unsere Kontaktdaten finden Sie auf unserer Webseite unter:

go.thm.de/pruefungsamt



THM ©Till Schürmann

Zur Prüfung gehört mehr als nur lernen.

Zur Prüfung gehört nicht nur das Lernen und das Teilnehmen an Prüfungen. Es ist auch wichtig, sich mit der Prüfungsordnung und dem Modulhandbuch vertraut zu machen und sich so über gültige Prüfungsmodalitäten zu informieren. Hier ein paar Tipps:

- Kontrollieren Sie regelmäßig Ihre Leistungsübersicht. Fallen Ihnen Unstimmigkeiten auf oder haben Sie Fragen dazu, klären Sie diese möglichst rasch.
- Halten Sie die Klausuranmeldefristen ein! Versäumen Sie sie, können Sie an der Klausur erst beim nächsten Termin teilnehmen.
- Gehen Sie nicht leichtfertig mit Ihren Prüfungsversuchen um. Haben Sie sich also zu einer Prüfung angemeldet, möchten dann, aber doch nicht daran teilnehmen, melden Sie sich rechtzeitig wieder ab. Diese Möglichkeit besteht bis eine Woche vor dem Prüfungstermin ohne Angabe von Gründen. Sie vermeiden so das Eintragen eines Fehlversuchs.

- Spätere Abmeldungen sind möglich, wenn dafür ein wichtiger Grund vorliegt, z. B. wenn Sie krank sind. In diesem Fall gilt das „hochschuleinheitliche Verfahren bei krankheitsbedingtem Rücktritt“: Rufen Sie, auf der Website Ihres Fachbereichs oder des Prüfungsamts, das „Merkblatt zum krankheitsbedingten Rücktritt“ auf und laden Sie den Vordruck „ärztliches Attest“ herunter und legen ihn, spätestens am 3. Werktag nach der Prüfung, ausgefüllt im Fachbereichssekretariat vor.
- Alle weiteren wichtigen Informationen (z. B. zu Prüfungsversuchen, Einsatz von Jokern, Bonuspunkten) finden Sie auf der Website des Prüfungsamts:

go.thm.de/pruefungsamt

INTERNATIONAL OFFICE

Wir heißen alle internationalen Studierenden willkommen!

Das Welcome & Stay-Team des International Office begleitet Sie durch Ihre Studienzzeit.

Von der Studienorientierung bis hin zum Berufseinstieg stehen wir Ihnen mit Informationen, persönlicher Beratung und Begleitung zur Seite und unterstützen Sie in Ihrem Ziel, einen erfolgreichen Studienabschluss an der THM zu erreichen.

Studierende finden u.a. Unterstützung bei Fragen zum Aufenthaltstitel, finanziellen Problemen oder in persönlichen Krisensituationen. Im Internationalen Buddy Programm finden Sie Anschluss und Kontakt zu erfahrenen Studierenden. Details zum Semesterbegleitprogramm und allen Events finden Sie im Welcome & Stay Kalender.

Kontakt

international-support@thm.de

go.thm.de/ps
go.thm.de/buddy-de
go.thm.de/international_events
go.thm.de/WelcomeStay

Internationale Erfahrung im Studium sammeln

Ob Studium oder Praktikum im Ausland – diese Zeit werden Sie in Ihrem Leben nicht mehr vergessen!

Zahlreiche Partnerschaften mit ausländischen Hochschulen stehen Ihnen für ein Auslandssemester zur Verfügung. Auslandspraktika haben den Reiz, dass Sie bereits während des Studiums Berufserfahrung in internationalen Teams sammeln.



THM: ©Till Schürmann

Das Outgoing-Team des International Office hilft Ihnen gemeinsam mit den Auslandsbeauftragten Ihres Fachbereichs, die richtige Wahl für einen Auslandsaufenthalt zu treffen. Wir unterstützen Sie gerne bei Ihren Fragen zur Organisation, Finanzierung und Durchführung Ihrer Auslandspläne.

INTERNATIONALIZATION@HOME - Nutzen Sie die Möglichkeiten!

Um erste internationale Kontakte zu knüpfen, müssen Sie nicht weit reisen. Schauen Sie sich an der THM um! Das Internationale Buddy Programme (IBP) bietet einen idealen Rahmen für einen internationalen Austausch an der THM und erleichtert die erste Kontaktaufnahme - **auch digital**. Sprechen Sie uns an!

Weitere Informationen und Programme finden Sie unter

go.thm.de/international
go.thm.de/outgoing
go.thm.de/buddy-de
go.thm.de/WelcomeStay

THM: ©Till Schürmann



PREPARE & START

Sie sind internationale*r Studierende*r oder Studieninteressierte*r oder auch mit geflüchteten Hintergrund und möchten an der THM ein Studium aufnehmen oder studieren bereits? Unter dem Namen **PREPARE & START** bietet das International Office, in Zusammenarbeit mit der Zentralen Studienberatung und dem Sprachenzentrum der THM, Hilfe und Unterstützung bei Fragen...

- zur Studienorientierung
- zu Bewerbungsverfahren/-voraussetzungen
- zur Vorbereitung auf das Studium
- zu Finanzierung und Stipendien
- zu Beratung und Unterstützung im Studium
- zum Gasthörendenprogramm Pre-Study
- zu studienbegleitenden Deutsch-Fachsprachkursen
- zum Einstieg in den Arbeitsmarkt

go.thm.de/ps

SMB/K

Beratung für behinderte und chronisch kranke Studierende

Martin Jung ist Beauftragter für behinderte und chronisch kranke Studierende (SMB/K). Bei ihm finden Sie Hilfe, wenn Sie eine Behinderung (Taubheit, Sehbehinderung, Beeinträchtigung des Stützapparates etc.), eine schwere oder chronische Krankheit (MS, Epilepsie etc.) oder psychische Erkrankungen haben.

Vertrauliche Beratung zu Studieneinstieg, Studienfinanzierung, angepassten barrierefreien Leistungsnachweisen (gesundheitsbedingter Nachteilsausgleich), externe Kontaktvermittlung u.v.m. wird bis zur Abschlussphase angeboten.

Aktuell findet die Beratung an allen Standorten per Telefon, Video und Email statt. Gesprächstermine vor Ort können an allen Standorten nach Vereinbarung stattfinden, wenn die Pandemielage dies wieder zulässt.

Tel. 0641/309-1451
martin.jung@verw.thm.de



HOCHSCHULSPORT

Damit kluge Köpfe fit und gesund bleiben.

Der Hochschulsport bietet mit zahlreichen Sport- und Freizeitangeboten den nötigen Ausgleich zum meist sitzenden Studienalltag. Der Schwerpunkt unseres Angebotes, welches von allen Hochschulangehörigen genutzt werden kann, liegt im breiten- und gesundheitssportlichen Bereich. Nicht zuletzt macht Hochschulsport fit, bringt Spaß und fördert soziale Kontakte.

- Sportkurse in Präsenz und Online für im Bereich Fitness-, Ausdauer-, Kampf- und Tanzsport
- Gesundheitskurse wie Rückenfit
- Bewegte Mittagspause
- Fitnessstudio
- Mitmachaktionen beim „Tag der gesunden Hochschule“ oder den „Healthy Weeks“
- Teilnahme an Deutschen und Internationalen Hochschulmeisterschaften
- Exkursionen (Ski, Wandern, ...)

www.thm.de/sport



THM © M. Wilton, C. Bräutigam

STUDIUM 360 GRAD | THM MASTERPLAN

Studium 360° - Rundum gesund und erfolgreich



Sie finden, es gibt an der THM nicht genug Plätze, an denen Sie eine Lernpause einlegen können? Sie haben Ideen, wie man den Campus noch attraktiver gestalten kann? Sie wünschen sich mehr Möglichkeiten zur Mitgestaltung? Oder interessiert Sie das Thema und Sie möchten mehr erfahren? Dann nehmen Sie Kontakt auf, denn Studium 360° ist die Gesundheitsinitiative zum Mitmachen für Studierende der THM.

Das Studium ist eine anspruchsvolle Zeit. Ob gut besuchte Vorlesungen, Homestudy, intensive Lernphasen, zahlreiche Projektarbeiten oder anstrengende Klausurwochen – von den Studierenden wird stets volle Konzentration verlangt. Gute Studien- und Lernbedingungen helfen dabei zum Studienabschluss zu gelangen. Die THM will dies weiter fördern. Mit Studium 360° sollen die Bedingungen an den verschiedenen THM-Standorten rundum verbessert und damit die Gesundheit der Studierenden gefördert werden.

go.thm.de/studium360

unplash: © William Iven, firmbee

THMasterplan

Ihr Studium beginnt und Sie möchten direkt durchstarten? Dann holen Sie sich jetzt auf www.THMasterplan.de alle Infos für Ihr erfolgreiches Studium!

- Alle Beratungsangebote für Studierende der THM gebündelt
- Apps, die das Studium einfacher machen
- Tipps & Tricks zum erfolgreichen Lernen
- Infos zu Workshops, Vorträgen und Sportangeboten
- uvm.

Jetzt vorbeischaun und Sie profitieren Ihr ganzes Studium davon!



Barrierefrei studieren

Chronisch krank oder mit Behinderung? Ein Studium ganz ohne Barrieren – darin haben wir jahrzehntelange Erfahrung! Wir vom BLiZ unterstützen Sie auf Ihrem Weg an der THM von Anfang an. Wenn Sie in Ihrem Studienfach aufgrund einer Einschränkung etwas nicht bewältigen können, sucht Ihr*e persönliche*r Ansprechpartner*in im BLiZ nach Lösungen und macht diese für Sie möglich. Wir stellen Ihnen Hilfsmittel für Vorlesungen, bereiten Skripte und Präsentationen der Dozierende auf, für blinde und sehbehinderte Studierende vorab in Braille bzw. digital und barrierefrei und organisieren Prüfungen z.B. mit längerer Schreibzeit, in ruhigen Räumen oder an Com-

putern mit speziellen Hilfsmitteln. Anträge für Hilfsmittel oder Studienassistenten? Um den nötigen Behördenkram kümmern wir uns selbstverständlich auch. Ein Semester ins Ausland? Wieso nicht! Ihr*e persönliche*r Berater*in begleitet Sie durchs gesamte Studium und hilft anschließend sogar bei der Jobsuche. Sie werden positiv überrascht sein, wie viel mit uns möglich ist. Erkunden Sie das BLiZ auf unserer virtuellen Campustour und kommen Sie mit uns ins Gespräch. Klicken Sie auf go.thm.de/start-barrierefrei.



THM: ©Thorsten Dönges

Fremdsprachen lernen wird für die Arbeitswelt immer wichtiger und somit auch für das Studium. Angebote hierzu gibt es im Sprachenzentrum der THM.

Zurzeit werden folgende Sprachkurse angeboten: Englisch für unterschiedliche Fachrichtungen, Spanisch, Französisch, Chinesisch und Deutsch als Fremdsprache. Für die Studierenden der einzelnen Fachbereiche bieten wir Pflicht- und Wahlpflichtkurse an. Zudem gibt es Kurse, die für alle offen sind. An beiden Standorten werden Studierende auf das Cambridge First Certificate vorbereitet.

Unsere Lehrveranstaltungen sind auf die einzelnen Fachbereiche und deren Anforderungen abgestimmt. Die Niveaustufen orientieren sich am Gemeinsamen Europäischen Referenzrahmen für Sprachen (GER).

Im Bereich Deutsch als Fremdsprache bieten wir Ihnen über das Integra-Programm vielfältige und individuelle Unterstützung an.

Außerdem bieten wir Beratung zu Zertifikaten und Möglichkeiten des Selbststudiums an.

Ausführlichere Informationen zu unserem Angebot finden Sie auf unserer Homepage go.thm.de/sprachen.



THM: ©Till Schürmann

FRAUENBEAUFTRAGTE

Sie fühlen sich an der THM als Frau benachteiligt oder es gibt im Studium einen Konflikt, mit dem Sie nicht alleine klarkommen?

Bei sexueller Belästigung oder Diskriminierungen aufgrund Ihres Geschlechtes hilft häufig ein Gespräch mit einer außen stehenden Person, um Gedanken und Gefühle zu ordnen und mehr Klarheit zu gewinnen.

Campus Friedberg

Tina Trede | Katja Raiber
Sprechstunde nach Vereinbarung
Tel. 06031/604-7500, -7501, -7541
frauenbeauftragte-fb@thm.de

Campus Gießen

Susanne Michel | Dr. Christine Fröhlich
Sprechstunde nach Vereinbarung
Tel. 0641/309-1458, -1459, -1461
frauenbeauftragte@thm.de

Als Frauenbeauftragte der THM setzen wir uns für Sie ein, auf Wunsch auch mit weiteren Beratungsstellen inner- und außerhalb der Hochschule, um mit Ihnen gemeinsam Handlungsmöglichkeiten zu besprechen, die Sie bei der Konfliktbewältigung unterstützen können. Gespräche mit der Frauenbeauftragten finden grundsätzlich in einem geschützten Rahmen statt und unterliegen der Schweigepflicht.



THM ©Till Schürmann

Fotolia: ©fofotmek

BIKO

Beratungstelle für Studierende in interkulturellen Konflikten

Alle Studierenden der THM haben ein Recht auf eine gleichberechtigte Teilhabe am Studium und am Hochschulleben. Manchmal jedoch erleben Studierende Diskriminierung aufgrund der ethnischen Herkunft oder Religion oder Weltanschauung, die ihr Selbstverständnis an der THM in Frage stellt. In solchen Situationen sind die Studierenden der THM nicht alleine.

BIKO setzt sich für die Interessen der Studierenden ein und sorgt für mehr Chancengleichheit und Wertschätzung während des Studiums. Die Beratung ist vertraulich.

Sie können Diskriminierungen auch über unseren Online-Meldebogen auf unserer Internetseite melden.

go.thm.de/biko



eBibliothek - Wissensdatenbank und Lernort+

Das Team der Hochschulbibliothek (www.thm.de/bibliothek) ist für Sie da:

Wissensdatenbank

www.thm.de/bibliothek/medien

Das Medienangebot ist überwiegend digital:

- Über 154.000 eBooks und ca. 43.000 eJournals
- Print-Bestand mit ca. 34.000 bestellbaren Titeln
- Datenbanken, wie Business Source Premier (EBSCO), IEEE, WISO
- Normen (DIN, GEFMA, VDE, VDI ...)
- Sprachlernprogramm Rosetta Stone
- Videotutorials LinkedIn Learning

THMfind

<https://hds.hebis.de/thm/index.php>

- Den gesamten Medienbestand der Hochschulbibliothek finden Sie im Suchportal THMfind.
- Sie benötigen Literatur, die nicht vorhanden ist? Über Fernleihe oder Dokumentlieferdienste (www.thm.de/bibliothek/medien/medien-bestellen/medien-bestellen) beschaffen wir die gewünschte Literatur für Sie.

LERNORT+

www.thm.de/bibliothek/lernortplus

- Rechercheberatung (www.thm.de/bibliothek/lernortplus/beratung/rechercheberatung): Hilfe bei der Suche nach Medien, beispielsweise für eine Haus- oder Abschlussarbeit.
- Schreibberatung (www.thm.de/bibliothek/lernortplus/beratung/schreibberatung): Bei allen Fragen zum wissenschaftlichen Schreiben.

- Kurse und Veranstaltungen (www.thm.de/site/hochschule/campus/veranstaltungen/fuer-studierende/hochschulbibliothek): Fit für die Thesis, Fit für Word, Wissensorganisation mit Citavi ...

Hochschulbibliothek

Tel. 0641/309-1248 (Gießen)

Tel. 06031/604-157 (Friedberg)

rechercheberatung@bib.thm.de

schreibberatung@bib.thm.de

www.thm.de/bibliothek



STUDENTENWERK

Das Studentenwerk Gießen bietet den Studierenden der THM umfassende Serviceleistungen vor und während ihres Studiums.

- **Essen & Trinken:** In den Mensen des Studentenwerks auf dem Campus in Gießen und Friedberg erhalten Studierende ein leckeres und preisgünstiges Speisenangebot sowie Kalt- und Heißgetränke. Die Freiräume laden zusätzlich zum Lernen, Treffen und Verweilen ein.
- **Wohnen:** Das Studentenwerk unterstützt Studierende dabei, preiswerten Wohnraum zu finden und vermietet selbst in Gießen und Friedberg rund 3.000 Wohnheimplätze in unterschiedlichen Ausführungen.
- **Geld:** Das zum Studentenwerk gehörende Amt für Ausbildungsförderung ist für die Bearbeitung von BAföG-Anträgen verantwortlich.
- **Beratung & Service:** In der kostenlosen und selbstverständlich vertraulichen Sozialberatung können neben Fragen zur Studienfinanzierung auch die speziellen

Anliegen von Studienanfänger*innen, internationalen Studierenden, chronisch kranken und behinderten Studierenden sowie Studierenden mit Kind(ern) besprochen werden.

Detaillierte Informationen sowie die Kontaktdaten aller Abteilungen finden sich unter: www.studentenwerk-giessen.de.

Immer up to date - das Studentenwerk Gießen ist auch bei:

- Instagram: @stwtgiessen
- Facebook: @studentenwerk.giessen
- Twitter: @stwtgiessen



die Bildbeschaffer GmbH: ©DSW-Leipzig

IT-SERVICE

Der IT-Service bietet Unterstützung bei der Nutzung digitaler Systeme an der THM.

Eine Aufgabe des IT-Service ist die zentrale Bereitstellung der IT-Infrastruktur und einer Reihe zentraler Anwendungen für die gesamte Hochschule.

Zum Start für Sie besonders interessant:

- THM-Konto-Aktivierung
- WLAN-Einrichtung
- E-Campus für Studierende
- E-Mail und Homepages
- Einwahl per VPN in das Hochschulnetz
- Nutzung des Softwareangebots der THM für Studierende

Gerne ist Ihnen der Support für Studierende bei der Einrichtung unserer Dienste behilflich.

Tel. 0641/309-4747 (Gießen)
Tel. 06031/604-4747 (Friedberg)
its@thm.de
www.thm.de/its

THM: ©Till Schürmann



AUSSERDEM GUT ZU WISSEN

Studierende (inkl. Beurlaubte)
im WS 2021/2022

10.636

in Gießen

5.353

in Friedberg

1.822

in Wetzlar

17.811

gesamt

Aufteilung nach %

Gießen	59,8%
Friedberg	30,1%
Wetzlar	10,1%

Zimmer gesucht?

Die Wohnbroschüre „Zimmersuche – Eine Handreichung für internationale Studierende in Gießen und Friedberg“ vom International Office ist ein guter Ratgeber bei der Wohnungssuche. Sie stellt Fragen, wie „Möchte ich alleine oder in einer Wohngemeinschaft leben?“ oder „Welches Budget steht mir zur Verfügung?“ und gibt viele hilfreiche Tipps und Links.

go.thm.de/zimmersuche

Leihräder in Gießen 60 Freiminuten für Studierende

Um unkomplizierter zwischen den Studiengebäuden hin und her fahren zu können, bietet die THM zusammen mit nextbike Leihräder an. Einfach die nextbike App herunterladen und sich kostenlos mit seiner Hochschul-E-Mail-Adresse registrieren. Die App zeigt Ihnen ein Rad in der Nähe an.

www.nextbike.de

AStA

Der Allgemeine Studierendenausschuss (AStA)

ist das Gremium, in dem Studierende kontinuierlich die allgemeinen Bedingungen des Studiums zu verbessern streben und den Austausch zwischen Hochschule und Gesellschaft fördern. Der AStA berät nicht nur zu vielen Themen, sondern bietet auch die verschiedensten Dinge an: Wie einen Ausleihservice, Stifteladen, eine Job- und Wohnbörse oder gemeinsame Events wie Kino- oder Spieleabende.

www.asta.thm.de



STIPENDIUM

Schon mal über ein Stipendium nachgedacht?

„Ach, nee! Da brauche ich ja mindestens einen Schnitt von 1,0!“ Nicht ganz... Sehr gute Noten sind zwar oft ein Kriterium bei der Stipendienvergabe, aber zumeist reicht auch ein guter Durchschnitt (2,5 oder besser). Ihr persönliches, ehrenamtliches Engagement ist ebenso wichtig. Es muss auch nicht eine seit Jahren geleistete Vorstandsarbeit oder ähnliches sein. Das Stipendium ist die günstigste Möglichkeit der Studienfinanzierung, denn Sie müssen es nicht zurückzahlen. Circa drei Prozent aller deutschen Studierenden profitieren derzeit von einem Stipendium.

Einen guten Überblick über die Profile der 13 größten Förderwerke erhalten Sie unter www.stipendiumplus.de. Daneben existieren unzählige weitere Stiftungen, die oft nur wenige Stipendien an eine genaue Zielgruppe vergeben können. So z. B. das „Aufstiegsstipendium“ der SBB (Stiftung Begabtenförderung berufliche Bildung) für Studierende mit Berufserfahrung.

Auch bei diesen Förderern kann sich eine Bewerbung lohnen. An der THM wird jährlich das Deutschlandstipendium vergeben.

Wie Sie sehen, ist sehr viel Recherchefleiß gefragt, um das richtige Stipendium zu finden. Unterstützung bietet dafür die die THM-Seite www.thm.de/stipendien.



LEITBILD DER THM

Die Hochschule hat ihre Wurzeln in der Mitte Hessens und handelt wie ihre Partner in einem überregionalen und internationalen Umfeld. Im Mittelpunkt unseres Handelns stehen eine gute Ausbildung der Studierenden, Forschung, Transfer und Weiterbildung.

Motivation, Qualität, Agilität und **Vielfalt** sind die Schlüssel für unsere Zukunft. Dabei stehen die Menschen im Zentrum unseres Handelns. Respekt und Wertschätzung sind zentrale Grundlagen unserer Hochschulkultur.

MOTIVATION

Für erfolgreiches Lernen und Arbeiten ist eine hohe Motivation wichtig. Diese fördern wir durch attraktive Inhalte, eine offene partnerschaftliche Kommunikation, ein gutes Arbeitsklima und Transparenz.

QUALITÄT

Alle Hochschulmitglieder sehen das Streben nach Qualität als Verpflichtung an.

Unsere Angebote sind individuell, nachfrageorientiert und berufsfeldbezogen. Wir aktualisieren sie fortlaufend, unter anderem in Kooperation mit unseren externen Partnern.

AGILITÄT

Auf der Basis neuester Erkenntnisse initiieren wir Aktivitäten und Projekte zur Bewältigung technischer, wirtschaftlicher und gesellschaftlicher Herausforderungen. Unsere Strukturen, Prozesse und Inhalte entwickeln wir dafür kontinuierlich und zukunftsgerichtet weiter und reagieren flexibel auf neue Anforderungen.

VIELFALT

Die Hochschule nimmt die Vielfalt unter ihren Mitgliedern als Stärke wahr, die sie aktiv nutzt und fördert. Sie stellt sich mit dem Verhaltenskodex gegen jede Art von Diskriminierung und verpflichtet sich, Chancen- und Bildungsgerechtigkeit zu fördern.

Stand: 06. Juli 2018



CAMPUSPLÄNE

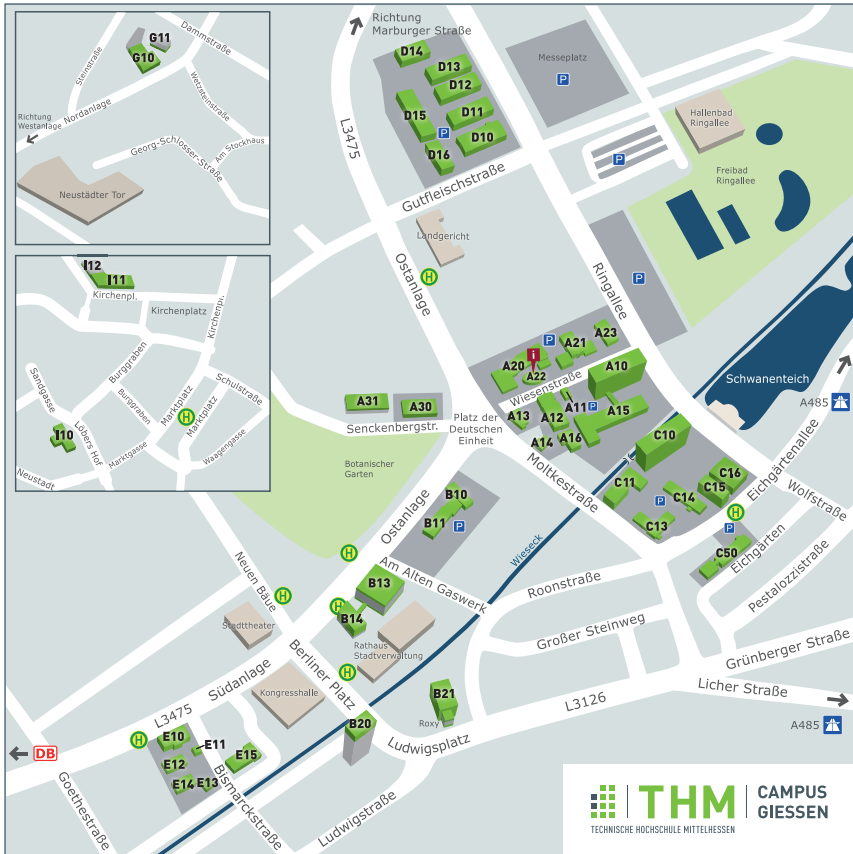

IMPRESSUM

Herausgeber: Der Präsident der Technischen Hochschule Mittelhessen
Wiesenstr. 14, 35390 Gießen

Layout: Zentrale Studienberatung, Sachgebiet Medienkommunikation/Jasmin Heinbächer

Redaktion: Zentrale Studienberatung, Sachgebiet Medienkommunikation/Marion Schumacher

Druck: M+W Druck, Linden

Auflage: 2.300

Erscheinungsdatum: September 2022

Bildnachweis: S. 1 Foto: THM ©Till Schürmann / Grafik: AdobeStock



Zentrale Studienberatung

studienberatung@thm.de | Tel. 0641/309-7777

Offene Sprechstunde  DIGITAL

montags von 10:00 bis 12:00 Uhr und

mittwochs von 13:00 bis 15:00 Uhr

Alle Infos auf www.thm.de/studienberatung

ZENTRALE STUDIENBERATUNG