

Mehr Nachrichten unter:



Bitte scannen

# DER FRANKFURTER

HEIMATZEITUNG  MIT HERZ

Samstag, 26. November 2022 · Ausgabe 84

[www.der-frankfurter.de](http://www.der-frankfurter.de)

Auflage: 269.240 Exemplare

## ePaper-Abo

Kostenlos!

Einfach QR-Code scannen und das ePaper-Abo anfordern oder direkt auf unserer Homepage: [www.der-frankfurter.de](http://www.der-frankfurter.de) das Abo mit Ihrer persönlichen E-Mail anmelden.



## JUBILÄUMSMARKT

Der 100. Frankfurter Künstler Weihnachtsmarkt ist eröffnet. Infos zu den Künstlern auf Seite 3.



## FRANKFURTER CHARITY

Die Arche ist in der Weihnachtsvorbereitung. Lesen Sie mehr auf Seite 5.



Eröffnung des Weihnachtsmarkts.

## Gemeinsam mit einem Dutzend Frankfurterinnen und Frankfurtern eröffnet Bürgermeisterin Eskandari-Grünberg den Weihnachtsmarkt

**ALTSTADT (PM/BT) |** So etwas hat es beim Frankfurter Weihnachtsmarkt noch nicht gegeben: Die offizielle Eröffnung, bisher stets eine exklusive Handlung des Stadtoberhaupt, haben am Montag, 21. November, gleich ein Dutzend Frankfurterinnen und Frankfurter vollzogen. Gemeinsam mit der kommissarischen Oberbürgermeisterin Nargess Eskandari-Grünberg brachten sie um 17.30 Uhr mit dem Drücken des Buzzer-Knopfs den Weihnachtsbaum zum Leuchten. Eskandari-Grünberg lag es besonders am Herzen, dass die Illumination des Baumes gleichzeitig das Licht in viele Herzen bringen sollte. Gerade die Weihnachtszeit sei eine Einladung sich mit einsamen und traurigen Menschen auseinander zu setzen. Der Weihnachtsmarkt lade zur vielfältigen Kommunikation unter den Menschen ein. „Es ist mir eine große Ehre, unseren Weihnachtsmarkt zu eröffnen und die Lichter des



Eröffnung des Frankfurter Weihnachtsmarkts: v.l. Mike Josef, Hilime Arslaner, Nargess Eskandari-Grünberg mit Ehrengästen.

Weihnachtsbaums anzuknippen“, sagte Eskandari-Grünberg. „Ich möchte das aber nicht alleine machen. Denn Weihnachten steht für Gemeinschaft, für Zusammenhalt und gegenseitige Fürsorge. Deshalb habe ich Menschen eingeladen, die für Frankfurt stehen und die Stadt zu dem machen, was sie ist: weltoffen, bunt und vielfältig.“

So kam es, dass Leute wie Laurenz Aller vom Stadtschüler:innenrat, Bruder Bernd vom Liebfrauenkloster, Thomas Roie, Vorsitzender des Schaustellerverbands, Viktoria von Rosen vom Ukrainian Coordination Center, Barbara Burkhardt vom Seniorenbeirat und Vertreterinnen sowie Vertreter von Polizei und Feuerwehr gemeinsam auf

der Römerberg-Bühne standen. Sie repräsentieren wesentliche Teile der Stadtgesellschaft. „Ich freue mich, dass wir diesen besonderen Moment gemeinsam erleben dürfen“, sagte Eskandari-Grünberg. Der Frankfurter Weihnachtsmarkt von Montag, 21. November, bis Donnerstag, 22. Dezember, ist mit insgesamt 207 Ständen, die sich zwischen Roßmarkt und Mainkai verteilen, einer der größten im Bundesgebiet. In diesem Jahr legt die verantwortliche Tourismus + Congress GmbH besonderen Wert auf Nachhaltigkeit. So ist unter anderem „Manni“, der Weihnachtsbaum, mit 25 Metern deutlich kleiner als seine Vorgänger. Das spart Geld, weil weniger Lichter benötigt werden. „Das passt gut zur aktuellen Lage“, betonte Eskandari-Grünberg, „und außerdem ist der Baum wunderschön.“

FOTOS: STADT FRANKFURT AM MAIN/HOLGER MENZEL

## FRANKFURT TIPP „TO GO“

Blick in den Großen Hirschgraben auf das Frankfurter Goethe-Haus und das Deutsche Romantik Museum. FOTO: ALEXANDER PAUL ENGLERT



## Unheimlich Fantastisch

Ausstellung und Kulturprogramm zum 200. Todestag des Multitalents und Grenzgängers startet. Die Ausstellung ist vom 24. November bis 12. Februar 2023 im Deutschen Romantik Museum. E.T.A. Hoffmann (1776-1822) war ein Allround-Talent und Universal-Künstler: Er wirkte nicht nur als Schriftsteller, sondern auch als Musiker, Musikkritiker und Komponist sowie als Zeichner und Karikaturist. Sein Werk zeigt überdies, dass er sich intensiv mit den Wissenschaften seiner Zeit auseinandergesetzt hat. Daneben war Hoffmann als Jurist und Richter mit aktuellen politischen Fragen beschäftigt. Sämtliche Aspekte seiner Tätigkeit und wichtige Facetten seines Wirkens werden in der partizipativen und intermedialen Ausstellung „Unheimlich Fantastisch – E.T.A. Hoffmann 2022“ thematisiert. Die Ausstellung nimmt den 200. Todestag Hoffmanns zum Anlass, um den neben Eichendorff bekanntesten Autor der Romantik in all seinen Facetten umfassend zu zeigen. Dies geschieht an insgesamt drei Orten: in Bamberg, Berlin und Frankfurt a.M.

**Ort:** Freies Deutsches Hochstift, Großer Hirschgraben 23-265, 60311 Frankfurt/Main

**Öffnungszeiten:** Mo.: geschlossen, Do.: 10 – 21 Uhr Di. - So. + Feiertage: 10 – 18 Uhr



SKYLINE Winterzauber

28.11.22 – 8.1.23  
MO.-FR. 15 – 22 UHR  
SAMSTAG 12 – 22 UHR  
SONNTAG 10 – 18 UHR

## RAUF AUFS EIS!

ERLEBE PURES EISLAUFVERGNÜGEN AUF UNSERER DACHTERRASSE.

Mit klimaneutraler Kunststoffeisbahn, Eisstockschießen, Radio Frankfurt Eisdisco und leckeren, winterlichen Köstlichkeiten. Alle Infos unter [skylineplaza.de](http://skylineplaza.de)

FESTHALLE/MESSE | NAVI EUROPA-ALLEE 6, 60327 FRANKFURT  
170 SHOPS & FRANKFURTS GRÖSSTER FOODCOURT

SKYLINE PLAZA SHOPPING



Der Römerberg mit seinen wunderschön rekonstruierten Häusern ist ein wahres Highlight.

# Im Herzen Frankfurts

Die Altstadt, ein einzigartiger Stadtteil

AUS DEN  
STADT-  
TEILEN

**ALTSTADT (BG) |** Die Frankfurter Altstadt ist ein Magnet für alle: Einwohner, Bürger und Gäste aus aller Welt treffen sich hier auf einen Kaffee, besuchen die vielen Museen, die zahlreichen Geschäfte und genießen das Altstadtflair im Herzen der Metropole. Der gelungene Mix erinnert an Frankfurts wechselvolle Geschichte. Zwischen Römer und Dom fanden jahrelang Bauarbeiten statt um die vorhandene Altstadt wieder zu rekonstruieren. Seit die Bautätigkeiten beendet wurden, gilt die Altstadt als architektonisches Highlight der Mainmetropole.

## Römerberg

Der Römerberg in der Frankfurter Altstadt ist der Rathausplatz und so etwas wie das Wohnzimmer der Stadt. Hier ist die Präsenz des mittelalterlichen Frankfurt noch deutlich spürbar. Der Name kommt vom Haus Zum Römer, das seit dem

15. Jahrhundert Frankfurts Rathaus ist. Seitdem ist der Platz Schauplatz zahlreicher Veranstaltungen, beispielsweise der Kaiserkrönungen, der Frankfurter Messen und des Frankfurter Weihnachtsmarktes. Seit dem Wiederaufbau der historischen Fachwerkhäuser an der Ostseite des Platzes Anfang der 1980er Jahre ist der Römerberg ein beliebtes Ausflugsziel für Frankfurter und Touristen.

## Dom und Paulskirche

Neben dem Römer ist der Dom das zweite Wahrzeichen der Frankfurter Altstadt. Seit 1356 ließen sich die Könige des Heiligen Römischen Reiches und seit 1562 die deutschen Kaiser in dieser mächtigen Kirche krönen. 95 Meter hoch ist der Westturm des Doms, den man von der ganzen Stadt aus sehen kann. Unweit des Doms leuchtet schon von weitem die markante grüne Kuppel mit dem goldenen Kreuz der Paulskirche. Wie der Dom ist auch die Paulskirche ein Bauwerk von großer historischer Bedeutung. Die Paulskirche steht direkt am Römer und ist für Besucher jederzeit zugänglich. Sie wurde von 1848 bis 1849 erbaut und diente bis 1944 als evangelische Hauptkirche Frankfurts. Es ist ein klassizistischer Rundbau des Architekten Johann Friedrich Christian Hess. Im Zweiten Weltkrieg wurde die Paulskirche von fünf Bomben getroffen. Der Neuaufbau der Paulskirche begann kurz nach Kriegsende. Anlässlich der Hundert-Jahr-Feier der Deutschen Nationalversammlung wurde die Kirche dann 1948 eingeweiht. Die Bedeutung der Kirche als Ort der Zusammenkunft wird ihr durch den schnellen Wiederaufbau zugesprochen.

## Haus zur Goldenen Waage

Das Haus zur Goldenen Waage ist ein mittelalterliches Fachwerkhäuser, mit einer detailreichen Renaissancefassade aus dem Jahr 1619. 1899 erwarb die Stadt Frankfurt dann dieses wunderschöne Gebäude und 1913 wurde es dann an das Historische Museum übergeben. Zum 50. Jubiläum des Museums wurde 1928 hier eine Ausstellung eingerichtet, die bis 1942 zu sehen war. Doch schließlich erlitt das Gebäude das gleiche Schicksal wie die Paulskirche. Das Haus wurde durch Bombardierungen im Zweiten

## Neue Frankfurter Altstadt

Das Zentrum der neuen Frankfurter Altstadt bildet der Hühnermarkt. Den ursprünglichen Hühnermarkt gab es bereits in der Römerzeit ebenso wie den Brunnen der heute als Stoltze-Brunnen bekannt ist. Die Häuser des Hühnermarkts sind Rekonstruktionen der damaligen Häuser und Fassaden. Über vier Jahre dauerte dieses bedeutsame Projekt, welche die Altstadt zu einer der schönsten Deutschlands machte. Bei dem Projekt wurden rund 60 Spolien verbaut. Spolien sind Überreste aus Bauten älterer Kulturen, die in neuen

Weltkrieg zerstört. Es kam erst im Zuge des Dom-Römer-Projekts, bei dem die gesamte Frankfurter Altstadt rekonstruiert wurde, zu einer detailgetreuen Rekonstruktion des Hauses. Bis dato war das Haus nicht mehr Teil des Stadtbilds. Auch heute ist das Haus noch Teil des Historischen Museums. In den Obergeschossen des Gebäudes kann man Möbel, Gemälde und Altgegenstände des 17. und 18. Jahrhunderts besichtigen. Diese wurden so angerichtet, wie sie Familien bewohnt haben könnten. Seit 2019 sind Besichtigungen im Rahmen von 90-minütigen Führungen möglich.

Bauwerken wiederverwendet werden. Am beliebtesten war die Verwendung von Spolien, die im Nachkriegs-Aufbau keine Verwendung mehr gefunden hatten. Doch auch zur neuen Altstadt gab es einiges an Kritik wie auch Zustimmung. Zum Teil fanden es die Bürgerinnen und Bürger absurd, so viele Milliarden in den Wiederaufbau der Altstadt zu stecken, wenn dadurch nur so wenige neue Wohnungen entstehen können, während der soziale Wohnungsbau in Frankfurt stagniert. Es wurde aber auch viel für die Bürger getan. Zum Einkaufen bietet sich die Altstadt durch zahlreiche Geschäfte an. Zwar findet man hier vorwiegend touristische Shops, doch gibt es auch einige Läden für den täglichen Bedarf. Auch die Gastronomie ist in der Altstadt stark vertreten und so können hier nicht nur Touristen eine schöne Zeit verbringen, sondern alle Bürgerinnen und Bürger.

FOTOS: BT



Das Rathaus auf dem Römerberg ist so imposant wie der Römerberg selbst.

# ALPINE



RRG Alpine Center  
Klassikstadt | Frankfurt

Beratungstermin vereinbaren unter 0160 90556490  
www.alpine-rrg.com

AUSFLUGS-  
TIPP

## Schirn Kunsthalle

Die Schirn Kunsthalle in der Altstadt von Frankfurt am Main, umgangssprachlich auch einfach Die Schirn, ist eines der bekanntesten Ausstellungshäuser in Europa. Die Schirn öffnete 1986 ihre Pforten und hat seitdem mehr als 260 Ausstellungen durchgeführt. Es besitzt keine eigene Sammlung, organisiert aber Wechselausstellungen und Projekte zu ausgewählten Themen oder zum Werk von einzelnen Künstlern. Als Kunstgalerie genießt die Schirn nationale und internationale Reputation, die sie sich durch eigene Produktionen, Publikationen und Ausstellungskooperationen mit Institutionen wie dem Centre Pompidou, der Tate Gallery, oder dem Museum of Modern Art in New York erworben hat.

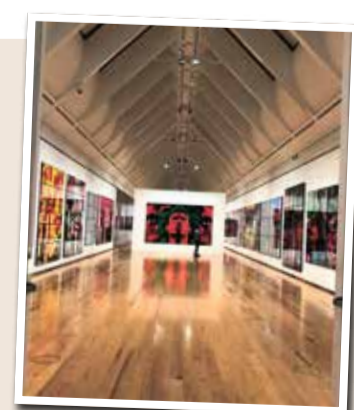

Ausstellungsansicht "GILBERT & GEORGE. THE GREAT EXHIBITION 2021".  
FOTO: BG

## IMPRESSUM

### DER FRANKFURTER

HEIMATZEITUNG MIT HERZ

**Büro:** Löwengasse 12, 63263 Neu-Isenburg  
info@rheinmainverlag.de  
www.rheinmainverlag.de

**Redaktion:** Beate Tomann  
Charity Projekte: Bruno Seibert  
redaktion@der-frankfurter.de

**Verantwortlich:** Normann Schneider

Alle unter der Büroschrift des Verlages.

**Gesamtauflage:** 269.240

Erscheint am Wochenende in allen Stadtteilen von Frankfurt am Main. Innenstadt 1: Gallus, Gutleutviertel, Bahnhofsviertel, Altstadt - Innenstadt 2: Bockenheim, Westend-Süd, Westend-Nord - Innenstadt 3: Nordend-West, Nordend-Ost - Innenstadt 4: Ostend, Bornheim - 5 Süd: Flughafen, Sachsenhausen-Süd, Sachsenhausen-Nord, Oberrad, Niederad - 6 West: Schwanheim, Griesheim, Nied, Sossenheim, Höchst, Unterliederbach, Zeilshaus, Sindlingen - 7 Mitte-West: Rödelheim, Praunheim, Hausen - 8 Nordwest: Niederursel, Heddenheim - 9 Nord-Mitte: Eschersheim, Ginnheim, Dornbusch - 10 Nord-Ost: Eckenheim, Preungesheim, Berkersheim, Frankfurter Berg, Bonames - 11 Ost: Seckbach, Riederswald, Fechenheim - 12 Kalbach-Riedberg - 13 Nieder-Erlenbach - 14 Harheim - 15 Nieder-Eschbach sowie 16 Bergen-Enkheim.

**Herausgeber:** Rhein Main Verlags GmbH  
Löwengasse 12, 63263 Neu-Isenburg  
Tel.: 06102 / 86882 - 0

**Geschäftsführung:**  
Bernd Maas, Angelika Hofferberth

**Auflage im Gesamtverlag:** 806.632

**Layout, Satz und Druck/Weiterverarbeitung:**  
Druck- und Pressehaus  
Naumann GmbH & Co. KG  
Gutenbergstraße 1, 63571 Gelnhausen

**Vertrieb:** EGRO Direktwerbung GmbH  
Obertshausen, Tel. 06104-4970-0

**Anzeigen:** Gesamtpreisliste Nr. 32,  
gültig ab 1. Oktober 2022

Vom Verlag gestellte Anzeigenmotive dürfen nicht anderweitig verwendet werden.

**Redaktionsschluss:** Dienstag, 11 Uhr  
**Anzeigenschluss:** Dienstag, 12 Uhr

Für die Richtigkeit telefonisch aufgebener Anzeigen übernimmt der Verlag keine Gewähr. Schiedensatzansprüche sind ausgeschlossen. Für unverlangt eingesandtes Bild- und Textmaterial übernimmt die Redaktion keine Haftung. Bei Gewinnspielen und Preisausstellungen ist der Rechtsweg ausgeschlossen. Namentlich gekennzeichnete Artikel geben nicht unbedingt die Meinung des Herausgebers wieder.

Zur Herstellung von DER FRANKFURTER wird Recycling-Papier verwendet.

Falls Sie dieses Produkt nicht mehr erhalten möchten, bitten wir Sie, einen Werbebotschaftsaufkleber mit dem Zusatzhinweis „Keine kostenlosen Zeitungen“ an Ihrem Briefkasten anzubringen. Weitere Informationen finden Sie auf dem Verbraucherportal [www.werbung-im-briefkasten.de](http://www.werbung-im-briefkasten.de).

DER FRANKFURTER nicht bekommen?

**Zustellhotline: Mo. - Fr. 8:00 - 16:30 Uhr**  
**Telefon 06104-4970-0**

# 100. Frankfurter Künstler Weihnachtsmarkt 2022

Berufsverbandes Bildender Künstlerinnen und Künstler Frankfurt e.V. – BBK

## RÖMER/PAULSKIRCHE (PM)

Der Berufsverband Bildender Künstler BBK Frankfurt feiert in diesem Winter beim großen Frankfurter Weihnachtsmarkt ein stolzes Jubiläum: 100 Jahre Künstlerweihnachtsmarkt Frankfurt. So wie es Frankfurts Bürger und Kunstbegeisterte seit vielen Jahren schätzen, präsentiert der BBK bei dieser zweigeteilten Kunstschau wieder seine beliebte Jahresausstellung in der Paulskirche und den populären Kunstmarkt im Römer. Bei freiem Eintritt zeigen über 100 Künstler bis kurz vor Heiligabend ihre Werke. Zum 100. Jubiläum richtet die Stadt zudem einen Festakt im Kaisersaal (6.12./ geladene Gäste) aus.

Das Publikum erwartet beim 100. Frankfurter Künstler Weihnachtsmarkt (> Historie im Anhang) ein breites Spektrum von Öl- und Acrylmalerei, Grafik, Radierung, Fotografie, Bildhauerei, Objekten bis hin zu Schmuck und Kunsthandwerk. Die Doppel-Schau bietet bis 22.12. ebenso wie der Veranstalter BBK Frankfurt mit seiner Mitgliederstruktur internationales Flair: Die Beteiligten stammen dieses Mal aus rund zehn Ländern.

Die Jahresausstellung des BBK in der Paulskirche öffnet am Donnerstag (22.11.) ihre Tore. Die vierwöchige Schau zeigt Werke



Künstlermarkt in der Paulskirche.

von 51 Künstler. Sie gewähren einen tiefen Einblick in die aktuelle Kunstszene der Region - ebenso wie die 54 Künstler, die ab 2.12. in den Gewölbehallen des Rathauses Römer ihre Kunst anbieten. Hochwertige Werke sind dort ebenso wie Kunsthandwerkliches, von Gold- und Silberschmiede- oder Objektkünstlern, zu erschwinglichen Preisen zu finden. Das Publikum kann die meisten Künstler im Römer auch vor Ort antreffen und direkt zu ihren Werken und Techniken befragen.

Nach den Pandemie-Jahren mit den einschneidenden Corona-Bestimmungen freut sich BBK, im Jubiläumsjahr sein Publikum wieder ohne Einschränkungen empfangen zu können. War es doch eine sehr schwierige Zeit für den Kunst- und Kulturbetrieb, die auch BBK-Künstler stark getroffen hat. Ausgefallene und verschobene Ausstellungen, Vernissagen, Kunst-Aktionen, -Märkte und -Verkäufe sowie die stark zurückgegangenen Zahlen der Ausstellungsbesucher waren für die Kunstschaffenden schmerzhaft.

Trotz der aktuellen Krisen hofft der BBK, dass das Frankfurter Publikum dieses Jahr in Scharen in den Römer und die Paulskirche zurückkehrt.

Bei allen Einschränkungen war der BBK Frankfurt aber nicht untätig: Er produzierte einen von der Stadt geförderten Online-Katalog (<http://katalog.bbk-frankfurt.de/#>) seiner Mitgliedskünstler. Zudem legt der BBK nun auch seinen neuen Künstler-Katalog auf Papier vor, der mit Hilfe des Kulturamtes der Stadt Frank-

furt und von Sponsoren erstellt wurde. Er präsentiert über 140 Künstler auf je einer Doppelseite. Anstoß dafür war das 75-jährige Bestehen des BBK Frankfurt im Jahr 2021.

(Hintergrund): Der BBK Frankfurt vereint als regionaler Berufsverband inzwischen über 350 professionell arbeitende Künstler aus dem Großraum Rhein-Main. Diese prägen mit Ausstellungen und Beteiligungen an Groß-Events wie dem Museumsuferfest, der Luminale etc. das Kunstgeschehen der Metropole mit. Die Künstler aus 30 Nationen verkörpern den freien Geist der Kunst in der internationalen Stadt Frankfurt.



Künstlermarkt in den Römerhallen.

- BBK-Jahresausstellung in der Paulskirche **22.11. bis 22.12.** **Täglich von 12 - 20 Uhr** (am 22.12. bis 18 Uhr)

- Ausstellung mit Künstlermarkt des BBK in den Römerhallen **2.12. bis 22.12.** **Täglich von 12 - 20 Uhr** (am 22.12. bis 18 Uhr) - Eintritt frei -

- Festakt der Stadt Frankfurt im Kaisersaal zu 100 Jahre Künstlerweihnachtsmarkt - im Anschluss Charity-Kunst-Versteigerung mit Michael Quast im Ratskeller **6.12. - ab 19 Uhr** - für geladene Gäste -

## Künstler des Kunstmarkts in den Römerhallen

Ahmadi, Masoumeh (Malerei) - Aoyama, Tasuku (Malerei) - Barthelme, Ariane (Schmuck) - Barthelme, Rosemarie (Keramik) - Bast, Marina (Malerei, Patchwork) - Bermant, Tatiana (Kameen, Grafik) - Bernstein, Costa (Malerei, Collagen, Objekte) - Berzio, Jens (Malerei) - Bloeck, Michael (Druckgrafik, Zeichnung) - Bott, Esther (Schmuck, Objekte) - Bran, Iolana-Tundra (Malerei) - Breuers-Kaupe, Jutta (Textil) - Caspar, David Daniel (Malerei) - Cromme, Nadine (Textil) - Derra,

Mario (Druckgrafik) - Dirks, Hilla (Schmuck) - Dörre, Marion (Malerei) - Dzwonkowski, Maria (Kamma) (Collagen, Malerei) - Eck, Markus (Skulpturen) - Elsner, Markus (Fotografie) - Faber, Thorsten (Fotografie) - Fleige, Albrecht (Schmuck) - Frank, Thorsten (Malerei) - Fritsche, Maximilian (Malerei, Zeichnung) - Gassmann, Doris (Schmuck) - Habtay, Helen (Schmuck) - Hahn, Young Sun (Malerei, Paper-Art) - Hartmann, Jan (Upcycling) - Herbst, Daniela (Malerei, Collage) - Herzig, Liliane (Malerei) - Hromek, Ellen (Kunsthandwerk) - Hromek, Peter (Kunsthandwerk) - Kreichgauer, Maike (Malerei) - Killeit-Bruford, Rosanna (Malerei) - Krishnan, Anna (Malerei) - Laignel, Patrick (Malerei) - Lichtblau, Kerstin (Malerei, Druckgrafik) - Malkovskaja, Olga (Malerei) - Markwirth, Jennifer (Fotografie) - Mayer, Josef (Malerei) - Michel, Daniel A. (Skulpturen, Schmuck) - Mints, Tatiana (Malerei) - Pelikan, Peter (Malerei) - Rang, Wolfgang (Malerei) - Rudolph, Lea (Malerei) - Schamschula, Anna (Fotografie) - Scheibel, Dieter (Malerei, Collagen) - Schmidt-Lohmann, Jürgen (Fotografie, Digitale Mlerei) - Schütte, Thomas Karl (Grafik) - Stefanski, Ewa (Malerei) - Stein, Vera (Malerei) - Stoeckermann, Bärbel (Schmuck, Malerei, Skulpturen) - Vergnes, Helene (Malerei) - Wild, Volker (Schmuck, Bilder).

FOTOS: BBK FRANKFURT/BW

## DER FRANKFURTER verlost Tickets der DREAM & FLY Magie-Show

1 x 2 Golden Seats und 2 x 5 Karten als Familienevent

**FESTHALLE (BT)** | Familien oder Megafans können am 27. Dezember um 14 Uhr in der Frankfurter Festhalle die spektakuläre Großillusion-Show der Ehrlich Brothers anschauen. DER FRANKFURTER macht seine Leser glücklich mit besonderen Tickets. Die zwei „Golden Seats“ enthalten: Early Entry, Beste Sitzplätze, Showbooklet, cooles Zauberrequisit, Zauberspruch, Fotoband. Die beiden Familientickets enthalten bis zu 5 Karten. Schnell anrufen unter 0137 822 9911 (Jeder Anruf kostet 50 Cent!) und Gewinnwunsch nennen: „Golden Seats“ oder „Familienticket“ und dann Ihre Adresse mit Telefonnummer aufsprechen. DREAM & FLY ist die aufwändigste Illusionsshow, die jemals für eine Tournee produziert wurde. Bis zum Sommer 2022 fanden über 100 Live-Termine in Europa mit bis zu 500.000 Zuschauern auf dem Tourplan. Aufgrund der hohen Nachfrage wird die

Tournee bis Sommer 2023 verlängert. Viele neue Zusatzshows sind bereits im Verkauf! In DREAM & FLY landen die Ehrlich Brothers mit einem echten Helikopter aus dem Nichts auf der Bühne. Aus Feuerflammen schmieden sie einen massiven, goldenen Lamborghini. Kinderaugen leuchten, wenn sie das größte Süßigkeitenglas der Welt herbeizaubern, prall gefüllt mit tausenden Bonbons. Musik ist eine weitere Leidenschaft der beiden Star-Magier. Deshalb haben sie auf dieser Tour eine Show-Band dabei. Die „Ehrlich Sisters“ begleiten einige Illusionen mit Musik aus „FLASH - The Magic Album“, dem ersten Album mit eigenen Songs der Ehrlich Brothers. Am Schluss vereinen die beiden Zauberbrüder das Motto der abwechslungsreichen Show in einer herzergreifenden Illusion: Sie erzählen von den Träumen in ihrer Kindheit und fliegen davon: DREAM & FLY!

## ANRUFEN UND GEWINNEN!

Bitte nennen Sie eines der beiden Stichworte: Golden Seats oder Familientickets.

**0137 822 9911** (50 Cent/Anruf)

Gewinnspielende: 21. Dezember 2022, 24 Uhr. Die Benachrichtigung erfolgt telefonisch. Der Rechtsweg ist ausgeschlossen.



**JETZT NEU  
DAB+ IN HESSEN!**

**SCHLAGER  
RADIO**  
Hör auf Dein Herz!



im Radio



über Kabel



über Satellit



auf SchlagerRadio.de



per App



über Smart Speaker



## Dr. med Predrag Matic

Facharzt für Innere Medizin, Kardiologie,  
Diabetologie und Notfallmedizin



### Krampfadern modern therapiert: Das ClosureFast™-Verfahren

Das Venensystem besteht aus einem Geflecht von Venen. Im Bereich der Beine unterscheidet man drei Venensysteme: Oberflächliche Beinvenen – Venen, die direkt unter der Hautoberfläche liegen, Tiefe Beinvenen – größere Venen, die in der Tiefe liegen und 90 % des Blutes transportieren und Perforansvenen – Venen, die das oberflächliche Venensystem mit dem tiefen Venensystem verbinden.

#### Venöse Rückflussstörung

Gesunde Beinvenen enthalten Klappen, die sich öffnen und wieder schließen, um den Rückfluss des Blutes zum Herzen hin zu unterstützen. Eine venöse Rückflussstörung entsteht, wenn die Klappen, die dafür sorgen, dass Blut aus den Beinen zurück zum Herz fließt, durch eine Verletzung oder Krankheit geschädigt werden. Die Venenklappen schließen dann nicht mehr richtig und verursachen die folgenden Symptome: Krampfader, Schmerzen, Geschwollene Knöchel/Sprunggelenke, Schwere und müde Beine, Hautveränderungen, Geschwüre und offene Beine. Venöse Rückflussstörungen sind fortschreitend – ohne Behandlung können sich die Symptome im Lauf der Zeit verstärken.

#### Segmentale endovenöse Therapie mit Closurefast

Das ClosureFast™-Verfahren wird ambulant durchgeführt. Unter Ul-

traschallkontrolle führt der Arzt den ClosureFast™-Katheter durch eine kleine Hautöffnung (Punktion) in die kranke Vene ein. Der winzige Katheter, der mit Hochfrequenzenergie (HF-Energie) betrieben wird, gibt Wärme an die Venenwand ab. Bei der Abgabe von Wärmeenergie schrumpft die Venenwand und die Vene wird dicht verschlossen. Nach dem Verschluss der kranken Vene, findet das Blut von selbst den Weg in andere gesunde Venen. Nach dem Verfahren wird die Punktionsstelle mit einem einfachen Verband abgedeckt; zur Heilungsförderung kann auch eine zusätzliche Kompression aufgebracht werden. Ihr Arzt kann Ihnen raten, spazieren zu gehen und eine anstrengende Tätigkeiten zu verzichten. In der Regel nehmen Patienten innerhalb weniger Tage ihre normalen Tätigkeiten wieder auf.

Wir bieten diese ambulante Behandlungsform an. Fragen Sie uns!

### PRAXIS MATIC

Medizinisches Versorgungszentrum GmbH

**Offenbach am Main**  
Kleiner Biergrund 18  
63065 Offenbach am Main  
Tel.: +49(0)69-8008519-0  
www.praxis-matic.de

## ORALE MEDIZIN

### Dr. Paul Weigl

Mundgesundheits-Profi

### Röntgen oder unschädliche Magnet- resonanz-Tomographie in der Zahnmedizin?

Wie Sie wissen – beim Zahnarzt/ bei der Zahnärztin wird oft geröntgt. Röntgenbilder von den Zähnen, Zahnwurzeln und vom Kieferknochen unterstützen oder ermöglichen erst eine Diagnose der bestehenden Erkrankung. Röntgenaufnahmen haben dadurch eine zunehmende Bedeutung gewonnen, werden aber in Folge auch häufiger angefertigt. Neue Geräte reduzieren zwar die Strahlendosis für das Gewebe, aber die verbleibende Strahlung ist dennoch schädlich. Röntgenstrahlen zu Diagnosezwecken weisen zwar ein extrem kleines, kaum erfassbares Restrisiko einer Entartung von Zellen auf, dies ist aber nicht vollständig auszuschließen. Ähnliche Risikobetrachtungen werden derzeit auch bezüglich der COVID-Impfung geführt. Insbesondere der zweifelsfrei bestehende zusätzliche diagnostische Nutzen einer dreidimensionalen Röntgenaufnahme (= CT oder DVT) in der Zahnarztpraxis muss gegenüber der zusätzlich erhöhten Strahlenbelastung sorgfältig abgewogen werden.

Eine für das Gewebe völlig unschädliche dreidimensionale Bildgebung nutzt statt Röntgenstrahlen starke Magnetfelder. Diese sogenannte Magnetresonanz-



Tomographie wird schon seit Jahrzehnten sehr erfolgreich in der Medizin angewandt und stetig verbessert. Eine dieser Verbesserungen besteht in speziell entwickelten Hard- und Softwarelösungen für die hochaufgelöste Erfassung von oralem Gewebe. Dadurch können Erkrankungen der Zähne und des Kieferknochens vergleichbar mit Röntgenaufnahmen diagnostiziert werden, beim Weichgewebe sogar präziser. Die Kosten für eine Magnetresonanztomographie-Aufnahme sind allerdings noch sehr hoch. Daher werden sie für die zahnärztliche Diagnostik (noch) nicht von gesetzlichen oder privaten Krankenkassen erstattet. Trotzdem entscheiden sich Patienten\*innen an der Uniklinik Frankfurt zunehmend für diese unschädliche Bildgebung.



**Priv.-Doz. Dr. Paul Weigl**  
ZMVZ Carolinum Plus  
Universitätsklinikum Frankfurt/M  
Theodor-Stern-Kai 7, **Haus 29A**  
Telefon: 069 6301 4789  
E-Mail: info@carolinumplus.de  
http://www.carolinumplus.de

## GESUNDHEIT & ERNÄHRUNG

### Sylvie Medved

LifeBalance &  
Ernährungs-Coach



### Ich helfe Ihnen Ihre Gesund- heit in Balance zu bringen

Ich unterstützte Sie bei sämtlichen Ungleichgewichten, die mit Darmproblemen im direkten oder indirekten Zusammenhang stehen.

Wussten Sie, dass bis zu 80 % Ihrer Immunabwehr im Darm beheimatet ist? Der DARM ist das größte Organ des Menschen. Er ist ca. 8 Meter lang und besteht aus Millionen von Zotten. Das sind dünne, fingerförmige Ausstülpungen, die im Inneren unseres Bauchraumes eine beeindruckende Darmoberfläche von der Größe zweier Tennisplätze (ca. 400 qm) bilden. Damit hat der Darm die größte Kontaktfläche des Körpers mit der Außenwelt.

Boostern Sie jetzt Ihr Immunsystem, in dem Sie Ihre Darmflora stärken mit „Sylvie's Bestem PBP-Porridge“!

- Präbiotisch
- Ballaststoffreich
- Pflanzliche Proteine
- basisch & vegan
- Sojafrei
- Weizenfrei
- Reich an Omega 3-Fettsäuren

Für ein gesundes Darmmikrobiom.

Hilft bei:

- Reizdarm
- Blähbauch
- Divertikulose
- Colitis Ulcerosa
- IMO/SIBO
- Gewichtsreduzierung
- Verlangsamung des natürlichen Alterungsprozess u.v.m.



**Rufen Sie mich an – ich freue mich auf Sie!**

Lindenstraße 7  
75391 Gechingen-Bergwald  
Mobil +49 172/9446776  
info@lifebalance-coach.de  
www.lifebalance-coach.de



Weitere Informationen finden Sie auch auf unserer Internetseite [www.der-frankfurter.de](http://www.der-frankfurter.de)

## DIE GUTE NACHRICHT



### Damit die Frankfurter Herzen leuchten

Alle Weihnachtsmärkte in Frankfurt sind jetzt geöffnet. Der Frankfurter Weihnachtsmarkt hat sich auf Grund des letzten Jahres zusätzliche Flächen erobert. Er erstreckt sich nun über 1,4 Kilometer vom Roßmarkt bis zum Römer. Und erstmals wurde die Baumbelichtung von vielen Repräsentanten unserer Frankfurter Gesellschaft angeschaltet. Oberbürgermeisterin Narges Eskandari-Grünberg hatte sich „Alt und Jung“, Feuerwehr und Polizei, Interessen- wie Religionsvertretungen an ihre Seite eingeladen. Ihr Ziel war es, nicht nur den schönen Weihnachtsbaum zu erleuchten, sie wollte damit auch das Licht in die Herzen der Frankfurter senden. Sie betonte beim Pressegespräch im Vorfeld, dass das Gespräch zwischen allen Menschen hier auf dem Weihnachtsmarkt ganz einfach möglich ist.

Leuchten wir mit!

Ihre  
**Beate Tomann**

*Beate Tomann und Roger Rinker freitags immer live um 7.45 Uhr auf Radio Frankfurt.*

## Ein Mithrasheiligtum im Schuhkarton

### Workshop zur neuen Sonderausstellung

**INNENSTADT (PM) |** Nach den Ausstellungen im belgischen Mariemont und im französischen Toulouse ist ab Freitag, 25. November, die neue Sonderausstellung „MITHRAS. Annäherungen an einen römischen Kult“ im Archäologischen Museum Frankfurt zu sehen.

Am Samstag, 26. November, ab 16 Uhr, können Kinder und Erwachsene in einem Workshop ihr eigenes Mithrasheiligtum als

Miniatur nachbauen. Dazu sind Schuhkarton und Papier erforderlich. Papier gibt es im Museum, den Schuhkarton müssen die Teilnehmer mitbringen!

Wie sieht ein Mithrasheiligtum aus? Was gehört dort hinein und was können die Archäologinnen und Archäologen dazu sagen?

Nach einem kurzen Rundgang durch die Sonderausstellung, in dem einige Fragen beantwortet

werden, besteht die Möglichkeit, in einem Workshop sein eigenes Mithrasheiligtum als Miniatur in einem Schuhkarton nachzubauen.

Treffpunkt ist das Foyer des Archäologischen Museums, Karmelitergasse 1. Der Workshop dauert etwa 1,5 Stunden und kostet 5 Euro pro Teilnehmerin und Teilnehmer. Es wird darum gebeten, einen Schuhkarton mitzubringen.

## BEILAGEN- HINWEIS

Beachten Sie folgende Beilagen in der Gesamtausgabe oder in Teilbelegungen von **DER FRANKFURTER**.



## MARKTPLATZ

### MARKT

Suche antike Möbel, Gemälde, Uhren, Silber, Militaria, Bücher, Krüge, Fotoapparate ☎ 06108 - 9154213

Wir kaufen Wohnmobile + Wohnwagen, ☎ 03944 - 36160, [www.wm-aw.de](http://www.wm-aw.de) Fa.

Trapezbleche 1. Wahl + Sonderposten aus eigener Produktion, TOP-Preise, cm-genau, 98646 Eishausen, Straße in der Neustadt 107, bundesweite Lieferung! ☎ 03685 - 409140, 5% Online-Rabatt sicher. [www.dachbleche24.de](http://www.dachbleche24.de)

**Kribbeln, Brennen, taube Füße?** Kostenfreier Beratungstag zum Thema Polyneuropathie am Mittwoch, dem 7.12.2022. Vereinbaren Sie noch heute Ihren persönlichen Beratungstermin. Hausener Apotheke, Apothekerin Dr. A. Schumacher-Eul & C. Eul, Praunheimer Landstr. 14, 60488 Ffm. ☎ 069-78 88 33

[www.der-frankfurter.de](http://www.der-frankfurter.de)

# DER FRANKFURTER Charity

Adventsaktion – Die Frankfurter Kinderstiftung „Die Arche“ berichtet



## SPENDEN SIE

**Unterstützen Sie mit uns „Die Arche“ Kinderstiftung. Hier das Spendenkonto der Stiftung:**  
 Bank für Sozialwirtschaft  
 IBAN: DE 6010 0205 0000 0303 01 33  
 BFSWDE33BER  
 Stichwort: „DER FRANKFURTER“ würde uns freuen.  
**Danke!**

Feier mit Theater, Musik und leckerem Essen in einer schönen Atmosphäre. Für wenige Stunden sollen sie einmal die momentanen Herausforderungen und ihre Sorgen und Nöte vergessen dürfen. Der Ukraine-Krieg und die noch immer andauernde Corona-Krise fordern ihren Tribut und belasten die Herzen der Kinder und Jugendlichen sehr. Auch die steigenden Lebens- und Energiepreise und die damit verbundenen Engpässe erleben sie in ihren Familien hautnah. Bei vielen reicht das Geld zu Hause nicht – das merken wir in der Arche an ständig steigenden Zahlen beim kostenfreien Mittagessen.

braucht es einen Hoffnungs-schimmer. Wir wünschen uns, dass die Kinder und Jugendlichen immer wieder Momente erleben, in denen sie einmal durchatmen können.

Natürlich dürfen auch Geschenke nicht fehlen, denn die gehören an Weihnachten unbedingt dazu. Aus einem von den Pädagogen liebevoll erstellten Wunschzettel dürfen sich die Kids und Teens ein persönliches Weihnachtsgeschenk aussuchen und einen entsprechenden Wunschzettel dazu schreiben, der dann an Sponsoren weitergegeben wird. Diese besorgen die entsprechenden Geschenke, packen sie liebevoll ein und bringen sie zu den einzelnen Arche-Standorten. Parallel zu einem persönlichen Wunsch können sich alle noch Bestands- und Verbrauchsmaterialien für ihre Arche-Standorte wünschen, denn als nahezu reines Spendenwerk haben wir kein Budget, das wir dafür abrufen können. Gewünscht werden hier z.B. Puzzle, Bastelmaterialien oder aber auch Materialien für die Hausaufgabenzeit und Geschenke für die Kinder- und Teengeburtstage.

All das macht Weihnachten umso wichtiger. Wir wünschen uns, dass wir den Kids und Teens eine hoffnungsvolle Botschaft mitgeben können. Weihnachten ist Hoffnung in der Finsternis – gerade, wenn es do dunkel ist,

FOTOS: DIE ARCHE

**CHARITY (PM) |** Die kommende Advents- und Weihnachtszeit ist in der Arche Frankfurt immer eine besondere Zeit mit vielen Aktionen für die Kinder und Jugendlichen. So werden gemeinsam Plätzchen und Waffeln gebacken, Wunschzettel gebastelt und es gibt eine besondere Überraschung zum Nikolaus. Ab dem 1. Advent feiern die Kinder jeden Nachmittag eine besondere „Adventszeit“ mit einer gemeinsamen Geschichte und einer besonderen Überraschung. An unseren mittlerweile 5

Frankfurter Standorten werden wir auf unterschiedliche Weise auch in diesem Jahr Weihnachten feiern und wünschen uns, dass wir den Kindern und Jugendlichen ein unvergessliches Fest bereiten können, das ihnen Freude und Hoffnung vermittelt. Kinder- oder Teenagergerecht wird die Weihnachtsgeschichte erzählt, und die kleinen und großen Arche-Kinder erfreuen sich an einer extra für sie vorbereiteten und auf sie zugeschnittenen



## LIVE BEI RADIO FRANKFURT



## Let's Dance Stars zu Gast bei den Wacher-Machern!

Sarah Mangione und Let's Dance Gewinner René Casselly haben diese Woche Wacher-Macher Roger Rinker in der Morningshow besucht.

Die beiden sind gerade mit der RTL-Tanzshow auf Live-Tour. An zwei Abenden waren die besten fünf Paare der vergangenen Staffel auch in der Frankfurter Festhalle auf dem Tanzparkett. Zwischen beiden Shows waren Ninja Warrior René Casselly und Moderatorin Sarah Mangione zu Gast in Frankfurts beliebtester Morningshow.

„Das ist schon eine extrem krasse Erfahrung, wenn du Wochen lang durch Deutschland tourst und jeden Abend auf dem Tanzparkett Spitzenleistungen bringen willst. Wir sind nach Frankfurt so langsam auf der Zielgeraden (...) und ja es gibt einige unter uns, die sagen, es ist gut, dass dann der Alltag weiter geht. Ich weiß, dass ich total traurig sein werde. Mir macht das einfach gerade unglaublich viel Spaß“, sagt Sarah Mangione bei Radio Frankfurt.

**Übrigens:** Haben Sie schon die Radio Frankfurt App? Ab jetzt nichts mehr verpassen und den Sound der Weltstadt von überall aus hören.

## FREQUENZEN

### UKW / DAB+

95,1 Frankfurt/Main  
 95,1 Wiesbaden/Rhein-Main  
 97,3 Hanau  
 100,8 Darmstadt



**Kabelfrequenz**  
 106,2 Unitymedia Hessen

## PROGRAMM-HIGHLIGHTS

### rheinmain verreist

In der halbstündigen Reisereportage stellen Prominente „ihre“ Reiseziele vor. Zu sehen immer samstags um 21:00 Uhr. Im November zeigt uns die Schauspielerin Anja Kruse die luxuriöse, stylische, aber auch kulturelle Seite der ehemaligen britischen Kronkolonie Hongkong. Anja Kruse besucht den Karneval im Vergnügungsviertel Lan Kwai Fong und erkundet die aktuellen Modetrends der Hongkonger Designer. Bei der größten Buddha-Statue der Welt genießt sie die Aussicht auf die grünen Hügel Lantau und ergründet auf dem Pfad der Weisheit die Welt des Buddhismus.

### Paten unterstützten Kinder beim Lesen lernen

Fast 40 Prozent aller Eltern lesen ihren Kindern fast gar nicht vor, so das Ergebnis einer Umfrage der Stiftung Lesen. Diesen Kindern fällt es dann häufig schwerer, in der Schule lesen zu lernen. Der Verein Frankfurter Lesepaten e. V. hilft deshalb seit 2011 Schulen dabei, Kinder individuell beim Lesen lernen zu unterstützen. Insgesamt gibt es rund 400 Lesepaten in der Mainmetropole. Die sind fest den 64 Grund- und Förderschulen im Stadtgebiet zugeordnet, die der Verein Frankfurter Lesepaten e. V. betreut. Eine von ihnen ist Gabriele Neumann. Seit

2017 liest sie an einem Vormittag pro Woche mit den Kindern der August-Gräser-Schule im Frankfurter Stadtteil Schwanheim. Den Schwerpunkt legt die Schule auf die 2. und 3. Klassen. Zwanzig Minuten liest jedes Kind mit den Lesepaten, da die Konzentration nach dieser Zeit nachlässt. Das Konzept sieht vor, dass die Kinder vorlesen, die Lesepaten aufmerksam zuhören und gegebenenfalls Aussprache korrigieren oder Wörter erklären. Ganz wichtig dabei ist, dass die Schülerinnen und Schüler den Sinn des Vorgelesenen verstehen.



Gabriele Neumann mit einem Lesepatenkind an der August-Gräser-Schule in Frankfurt-Schwanheim.

### Des einen Freud, des anderen Leid

Der Oederweg in Frankfurt wird im Zuge des sogenannten Radentscheids von 2019 verkehrsberuhigt und damit in eine fahrradfreundliche Nebenstraße umgewandelt. So soll Grün in Kübeln und Töpfen auf ausgewiesenen Flächen die Gastronomie einrahmen und bunte Bänke sollen den Aufenthalt ohne

Konsumzwang ermöglichen. Doch die geplante Bepflanzung sorgt für geteilte Meinungen, besonders Gewerbetreibende und Gastronomen stehen der Begrünung eher kritisch gegenüber. Durch Pflanzen und Bänke fallen Parkplätze weg, wodurch weniger Kunden kommen könnten. Diese Bedenken nimmt die Stadt ernst. Daher ist das Projekt vorerst auf zwei Jahre angelegt, in denen die Auswirkungen der Umgestaltung auf den Einzelhandel und die Gastronomie in Kooperation mit einer Universität untersucht werden. Sollten sich eklatante Beeinträchtigungen ergeben, zeigt sich die Stadt gewillt, Adjustierungen vorzunehmen. Wird das Projekt gut angenommen, könnten anstelle der Kübel Bäume gepflanzt werden.



Bis zum Ende des Jahres sollen die Kübel auf dem Oederweg in Frankfurt bepflanzt sein.

## Info

Alle Beiträge und Sendungen sind in der Mediathek unter [rheinmaintv.de](http://rheinmaintv.de) zu sehen. Nutzen Sie einfach die Suche und geben Sie z.B. „Lesepaten“ oder „Oederweg“ ein.

## rheinmain tv



Moderatorenteam Benjamin Matthews und Anke Seeling

## Das Wichtigste aus Rhein-Main immer IM BLICK.

Fakten. Hintergründe. Emotionen.

Mo-Fr  
 18:30 Uhr und  
 19:30 Uhr

Zu empfangen über ASTRA Satellit, im hessischen Kabelnetz, per DVB-T2 und Magenta TV sowie im Livestream unter [www.rheinmaintv.de](http://www.rheinmaintv.de)

## Löwen werden Frankfurter Mannschaft des Jahres

Heimsieg vor großer Kulisse gefeiert



FOTO: LÖWEN

**BORNHEIM (PM) |** Die letzte Woche kam für die Löwen Frankfurt mal wieder mit einigen Erfolgen. Obwohl sich das Team am Freitagabend, den 18.11., gegen die Düsseldorfer EG mit 1:4 geschlagen geben musste, folgte am nächsten Tag eine Nachricht, die wohl alle wieder glücklich gestimmt hat. Die Löwen Frankfurt wurden bei der 10. Sportgala in den Mainarcaden zur "Frankfurter Mannschaft des Jahres 2022" gekürt - und das mit großem Vorsprung. 60% der Stimmen der beteiligten Wählerinnen und Wähler galten den Löwen. Ausschlaggebender Grund dafür war nicht zuletzt der Aufstieg in die PENNY DEL.

"Eine solche Wertschätzung ist für uns Spieler wichtig. Ebenso für die Fans" sagte der Stürmer mit der Nummer 29, Brett Breitzkreuz, und sprach so sicher stellvertretend für das gesamte Team.

Das erfolgreiche Wochenende setzte sich dann am vergangenen Sonntag in der heimischen Eissporthalle Frankfurt fort. Dort trafen die Löwen bereits um 14 Uhr im Rahmen des Family-Days, der durch die Halligalli-Kinderwelt aus Kelkheim präsentiert wurde, auf das nördlichste Team der PENNY DEL - die Fischtown Pinguins Bremerhaven.

Vor über 6.000 Fans lieferten sich die beiden Mannschaften ein packendes Duell und besonders für die kleinen Fans gab es viel zu staunen und am Ende einen 2:1-Sieg zu feiern. Nach einem ausgeglichenen ersten

Drittel spiegelte sich der Charakter des Spiels auch im Ergebnis wider: Zur ersten Pause steht es 1:1. Der nächste Spielabschnitt sieht dann aber ganz anders aus. Er bleibt zwar auf beiden Seiten torlos, allerdings wählten die Gegner eine rauere Gangart und so gab es in nur acht Minuten unerlaubten Checks gegen den Kopf. Daraufhin musste Reece Scarlett der Löwen benommen vom Eis geführt werden. Sein nächster Einsatz ist fraglich.

Die Verletzungs-Serie der Frankfurter geht also weiter. Neben den bekannten Langzeitausfällen von Brendan Ranford, Rylan Schwartz und Brett Breitzkreuz bleiben nun auch die Einsätze von Nathan Burns, sowie Reece Scarlett fraglich. Auch Ryon Moser wird nach ersten Untersuchungen vorerst in den Reihen der Löwen fehlen. Der kanadische Stürmer Ryan Olsen bleibt noch für die nächsten beiden Partien gesperrt und steht deshalb den Rest des Monats ebenso nicht für sein Team auf dem Eis.

Für die Löwen ging bereits am Donnerstag, den 24.11., weiter. Das Team traf dann im Raubkatzenduell im heimischen Käfig auf die Straubing Tigers. Das Team aus Niederbayern steht aktuell nur einen Platz hinter den Frankfurtern. Es heißt also, wieder Krallen schärfen, bevor die Mannschaft dann am darauffolgenden Dienstag, den 29. November, das große Derby gegen die Adler Mannheim bestreitet - ebenfalls zu Hause, vor gewohnt spektakulärer Fan-Kulisse.

**GALLUS (PM) |** Skyline Winterzauber heißt das Weihnachts- und Wintermotto in diesem Jahr im Europaviertel - eine synthetische Eisbahn macht es möglich, dass auch in diesem Jahr echte Wintergefühle auf der Dachterrasse im Skyline Plaza aufkommen.

Die ca. 200 m<sup>2</sup> große Eco-Kunsteisbahn befindet sich inmitten des großen Dachgartens im 5. OG des Skyline Plaza. Sie wird umrahmt von den jüngsten Hochhausentwicklungen in Frankfurt, dem TOWER ONE und Grand Tower und bietet einen spektakulären Blick auf die Frankfurter Skyline. Bis zu

50 Personen können gleichzeitig ihre Runden drehen und das komplett ökologisch und CO<sub>2</sub> neutral. Neben der Eisbahn stehen auch zwei Bahnen zum Eisstockschießen zur Verfügung. Dort können 10 Personen um die besten Würfe wetteifern. Neben diesen sportlichen Betätigungsfeldern soll auch der Tanzspaß nicht zu kurz kommen: Jeden Donnerstag findet von 18.00 - 20.00 Uhr eine After Work-Eisdisco statt.

Umrandet wird das Aktionsprogramm mit einer urigen Gastrohütte, die süßen und herzhaften Speisen bereithält sowie winterliche

Drinks. Gestartet wird am Montag, 28.11. um 16.00 Uhr - alle Besucher sind herzlich eingeladen.

Damit die Eisbahn gebührend eingeweiht wird, sind auch Eiskönigin Elsa & Eisprinzessin Anna sowie Schneemann Olaf mit von der Partie. Center Manager Olaf M. Kindt freut sich: „Eislaufen mit tollem Skyline Blick und unter funkeln den Lichtern ist nach dem Shoppen ein schönes Ergänzungsprogramm. Unsere fast 10.000 m<sup>2</sup> große Dachterrasse bietet ideale Bedingungen und viel Platz - sowohl für die Aktiven als auch für Hüttenbesucher.“ Veranstalter Jürgen und Philipp

Klein freuen sich besonders, dass ihre neue klimaneutrale Eisbahn ein so urbanes Plätzchen auf der Dachterrasse gefunden hat: „Mit dem SKYLINE Winterzauber wollen wir nicht nur die Leute aus dem umliegenden Europaviertel erreichen. Das Event bietet für die ganze Familie von Nah und Fern ein richtig schönes Happening.“

Der Skyline Winterzauber ist geöffnet von Montag - Freitag 15 - 22 Uhr / samstags 12 - 22 Uhr / sonntags 10 - 18 Uhr.

Weitere Informationen finden Sie auch unter: [www.skylineplaza.de](http://www.skylineplaza.de).

## „Obdachlose sind ein Teil unserer Gesellschaft“

10 Jahre „Weihnachtsgans-Essen“ für hilfsbedürftige Menschen

**ALTSTADT (PM) |** Aus einer Idee

ist eine Tradition geworden, die in diesem Jahr ein rundes Jubiläum feiert: Bereits zum zehnten Mal lädt Bernd Reisig mit seiner Stiftung „helfen helfen“ zum Weihnachtsgans-Essen für Obdachlose in den Ratskeller im Frankfurter Römer ein. Wie in den Jahren zuvor erwartet er 600 obdachlose Menschen, serviert wird das klassische Weihnachtessen am 7. Dezember zwischen 16 und 19 Uhr. Schirmherrin ist Bürgermeisterin Dr. Nargess Eskandari-Grünberg. Die Lebensmittel spendet der Rewe-Markt Bernd Kaffenberger aus Bad Vilbel, Christian Dressler und sein Team aus der Lohrberg-Schänke werden das Essen zubereiten. Rund 40 prominente „Kellnerinnen“ und „Kellner“ unterstützen Bernd Reisig dabei, hilfsbedürftigen Menschen einen weihnachtlichen Abend zu bereiten, darunter Eintracht-Trainer Oliver Glasner, SPD-Generalsekretär Kevin Kühnert, die Mundstuhl-Comedians Lars Niedereichholz und Ande Werner sowie Radio-Moderator Tobi Kämmerer.

„Der von Anfang an große Zulauf zeigt uns, wie wichtig es ist, dieses Essen jedes Jahr aufs Neue zu organisieren“, stellt Reisig fest. „Ich freue mich sehr, dass es uns jetzt bereits zum zehnten Mal gelingt und wir in all den Jahren immer auf zahlreiche Unterstützerinnen und Unterstützer bauen konnten.“ Worum es ihm dabei geht, brachte bei einem der vergangenen Essen ein Teilnehmer auf den Punkt: Er stellte fest, dass das Essen wunderbar gewesen wäre, noch mehr ge-



fallen hätte ihm aber die Tatsache, dass Menschen dort gewesen seien, die in der Regel einen großen Bogen um ihn machten, wenn er auf der Straße säße. „Genau das ist mein Anliegen bei dieser Veranstaltung: Wenn das Essen an sich natürlich die zentrale Komponente ist, möchte ich zeigen, dass auch Obdachlose ein Teil unserer Gesellschaft sind, darauf lege ich viel Wert. Es geht darum, armen und obdachlosen Menschen Respekt entgegenzubringen und sie sichtbar zu machen.“

Der Start im Jahr 2012 war nicht einfach: „Nicht jeder im Römer hielt den Ratskeller für eine derartige Veranstaltung angemessen. Ich aber wollte zeigen, dass auch Obdachlose Bürgerinnen und Bürger unserer Stadt sind und in den Römer gehören. Der ehemalige Frankfurter Oberbürgermeister, Peter Feldmann hatte das damals schnell erkannt und sich für die Sache stark gemacht. Heute ist der Ratskeller eine feste Institution, wenn es um das Obdachlosen-Essen geht.“

Das Team um Bernd Reisig wird

auch in diesem Jahr knapp 750 Gänsekeulen, rund 1.600 Knödel und bis zu 200 Kilogramm Rotkohl zubereiten und servieren. So viel war es zu Beginn nicht: „Unser erstes Weihnachtsgans-Essen hatte sich in der Community schnell herumgesprochen, so dass wir bei der zweiten Veranstaltung im Jahr darauf völlig überrannt wurden. Um die 500 Leute standen vor der Tür und wir mussten improvisieren. Der Hessische Hof - damals unser Essens-Lieferant - lieferte Gänse und Beilagen nach. Nach diesem etwas chaotischen Abend haben wir für die folgenden Veranstaltungen Abholkarten eingeführt, um einen Überblick über die zu erwartende Gästezahl zu haben“, erinnert sich Bernd Reisig.

Stolz ist Bernd Reisig auf die vielen Helferinnen und Helfer, „ohne die das Obdachlosen-Essen nicht möglich wäre.“ Unter den prominenten Unterstützern, die von Anfang an dabei sind, gehören zum Beispiel Ande Werner und Lars Niedereichholz von Mundstuhl. „Es freut mich sehr, dass unsere Aktion auf so große Resonanz bei den Un-

terstützerinnen und Unterstützern trifft und viele von ihnen nun zum zehnten Mal dabei sind.“

In diesem Jahr servieren wieder viele prominente Helferinnen und Helfer den Obdachlosen das Essen. Mundharmonikaspieler Michael Hirte begleitet das Essen musikalisch. Für ein kleines Weihnachtsgeschenk für alle Gäste sorgen die Mainova AG und der Rhein-Main-Verkehrsverbund (RMV).

Die Verkehrsgesellschaft Frankfurt am Main (VGF) ermöglicht es erneut, dass alle Obdachlosen mit öffentlichen Verkehrsmitteln innerhalb Frankfurts kostenlos anreisen können. Die entsprechenden Tickets gibt es bei den folgenden Hilfsorganisationen: Caritasverband Frankfurt e.V., Caritasverband Frankfurt e.V. (Aftentorplatz), Diakonisches Werk, Diakonisches Werk Krabbelstube Anna, Die Heilsarmee, Haus Windeck, Männerheim Elisabeth-Strassenambulanz, 17 Ost, Tagestreff für Frauen, Caritasverband Frankfurt e.V. Lichtblick aktiv Frankfurter Tafel e.V., Frankfurter Verein für soziale Heimstätten, Franziskustreff Armen & Obdachlosenhilfe, Howard-Philipp-Haus gGmbH, Kältebus, Lichtblick Aktiv Schwester Sigrid e.V., Malteser Hilfsdienst e.V. Frankfurt, Stützende Hände e.V. Frankfurt, Südseite Jona 1 (Caritas Verband), Teestube Gleis. Lesen Sie welche Prominenten sich an der Ausgabe des Essens beteiligen und wer die Sponsoren, beziehungsweise Unterstützer der Veranstaltung sind auf [www.der-frankfurter.de](http://www.der-frankfurter.de).

Anrufen & gewinnen!

0137 822 9999

50 Cent/Anruf

## DER FRANKFURTER macht 3 Familien glücklich & verschenkt Europa-Park-Tickets

3 x 4 Tages-Karten + Bahnreise gewinnen



**RUST/FRANKFURT (PM/BT) |** Einen Familientag mit 4 Personen inklusive An-/Abreise nach Rust werden drei Familien der DER FRANKFURTER Leser gewinnen können, wenn sie die Gewinnspielhotline anrufen und bei der Verlosung gezogen werden.

Mit 3.000 verschneiten Tannenbäumen, 10.000 schimmernden Christbaumkugeln und winterlich ge-

schmückten Fassaden verwandelt sich Deutschlands größter Freizeitpark bis zum 08.01.2023 (außer 24./25.12.) in ein magisches Winterwunderland. Auch in der Wintersaison gibt es ein hochkarätiges Showprogramm und atemberaubende Attraktionen.



Plätzchen- und Glühweinduft zieht in die Nase und winterliche Musik ertönt in den 15 liebevoll dekorierten euro-

päischen Themenbereichen: Die Wintersaison im Europa-Park verspricht ein Erlebnis für alle Sinne und ganz besondere magische Stunden. Gleich nach Betreten von Deutschlands größtem Freizeitpark dürfen die Besucher den winterlich geschmückten Weihnachtsbaum bewundern. Hoch oben über dem Lichtermeer kann im imposanten Riesenrad „Bellevue“ der Blick über die Parklandschaft schweifen. Für Achterbahnfans ist der Geschwindigkeitsrausch auch in der Winterzeit garantiert. Zur Adventszeit gehört das Wunschzettelschreiben. Im Englischen Themenbereich können die Kinder ihre Listen direkt im Weihnachtsmannbüro abgeben.

Bei Einbruch der Dunkelheit verleihen Fackeln und Feuerstellen der Schau einen stimmungsvollen Rahmen. Für weihnachtliche Stimmung sorgen auch die internationalen Künstler, die

die Besucher in eine zauberhafte Welt entführen.

Mit dem EuroCityExpress können die Gäste bequem und umweltfreundlich anreisen. Zwei Mal täglich hält ein Fernverkehrszug am Bahnhof Ringsheim/Europa-Park. Familien aus dem Rhein-Main-Gebiet können so das Europa-Park Resort in weniger als zwei Stunden erreichen. Ein Tagesbesuch ist machbar oder der Aufenthalt kann auf eigene Kosten mit einer Nacht im Europa-Park Resort verlängert werden. Die im Gewinnspiel enthaltenen Bahntickets der DB sind bis Ende September 2023 gültig.



Anrufen und 3 x 4 Tages-Tickets im Europa-Park gewinnen!

0137 822 9999 (50 CENT/ANRUF)

GEWINNSPIELLENDE: 31. DEZEMBER 2022, 24 UHR. DER RECHTSWEG IST AUSGESCHLOSSEN.