

**KIA** Ihr Partner für KIA  
**MITSUBISHI MOTORS** und MITSUBISHI  
**in Obernburg**

- Riesige Auswahl
- Starke Angebote
- Ausgezeichneter Service

**AUTOHAUS SEITZ** HBMG

Dieselstr. 4 63785 Obernburg  
 Tel. 0 60 22 / 71081-0  
 verkauf@seitz-autohaus  
**www.seitz-autohaus.de**

# Odenwälder Journal

Wochenzeitung für den Odenwaldkreis

Samstag, 2. März 2024 - Nummer 9 - 41. Jahrgang - Gesamtauflage 39.800 Exemplare  
 Telefon 06165/93090 - Fax 0 61 65 / 93094 0 - info@odw-journal.de - www.odw-journal.de

**Im Interesse der Eltern:**  
 Erbacherin steht LEB vor  
 Seite 2

**Binseneier und Hasengärtchen:**  
 Führung durch österliches Michelstadt  
 Seite 7



So sieht Ihre TÜV-Plakette aus?

Zeit für eine neue, aber dieses Mal bei uns!  
 Auch wir führen die amtliche Haupt- und Abgasuntersuchung durch.

Täglich ohne Termin an unseren Prüfstellen in:

Darmstadt Bensheim  
 Michelstadt Dietzenbach

Alle Adressen, Infos und Dienstleistungen unter [olfsv.de](http://olfsv.de) und per Telefon: 06151 39910

ADAC INGENIEURBÜRO KRAFTFAHRZEUGSACHVERSTÄNDIGE Dipl.-Ing. H. Olf GmbH GTÜ

## Meldungen

### Schockanrufer erbeuten 40.000 Euro

**Michelstadt.** Kriminelle haben am Dienstag, 20. Februar, mit der „Schockanruf“-Masche eine Seniorin aus Michelstadt um ihr Geld gebracht. Laut Polizei kontaktierten die Täter die Frau am Vormittag und behaupteten, dass ihre Tochter einen Verkehrsunfall verursacht hätte, bei dem jemand zu Tode kam.

Um eine Inhaftierung der Tochter zu verhindern, forderten die Unbekannten zunächst eine Kautions in Höhe von 75.000 Euro. Die Telefonbetrüger setzten die Dame psychisch enorm unter Druck und brachten sie schließlich dazu, gegen 15.30 Uhr auf einem Parkplatz in der Erbacher Straße 40.000 Euro an einen Komplizen zu übergeben. Zeugen, denen zu der Zeit in der Erbacher Straße zwischen Hallenbad und Amtsgericht verdächtige Personen oder Fahrzeuge auffielen werden aufgefordert, sich unter Tel.: 06151-9690 zu melden. *red*

### Schwerverletzter nach Unfall

**Brensbach.** Am Mittwoch, 21. Februar, kam gegen 13.45 Uhr ein 70-jähriger Autofahrer aus unbekanntem Gründen von der Fahrbahn ab und prallte gegen einen Baum. Der Odenwälder wurde schwer verletzt, konnte sich aber selbst aus dem Fahrzeug befreien. Der Schaden wird auf 10.000 Euro geschätzt. Hinweise an Tel.: 06163-9410. *red*

## Ein Wochenende rund um das Ei

### Der Michelstädter Ostereiermarkt präsentiert filigrane Kunst



Filigran und mit höchster Präzision gestaltet: So präsentiert sich das Kulturgut Osterei in voller Pracht. Foto: Kulturamt Michelstadt

**Michelstadt.** Farbenprächtige Eier, detailliert und liebevoll bemalt, manche mit Präzision gefräst und in kleine Kunstwerke verwandelt – das bietet der Ostereiermarkt am Samstag, 9., und Sonntag, 10. März in der Erwin-Hasenzahl-Halle am Großparkplatz „Altstadt“. Hier werden einfache Eier zu filigranen Kunstwerken in einer großen, barrierefreien Ausstellung. Die knapp 40 Künstler zeigen auf vielfältige Art und Weise die Gestaltung des Eies. Verzierte Hühner-, Gänse-, Enten-, und die großen Straußeneier sind gefragte Sammelobjekte. Techniken wie ausgefräste Eier, mit Scherenschnitten beklebte Eier, Ätz- und Gravurtechniken, Batikeier, Collagen aus Stickereien, Spitzen und Gräsern, Ölfarben oder Aquarellfarben bemalt, Tuschezeichnungen und vieles mehr können von den Besuchern bewundert

und erworben werden. Während des Marktes kann man einigen Künstlern bei ihrer Arbeit zuschauen. Sie geben auch Ratschläge zur eigenen, kreativen Gestaltung schöner Eier. Bernd Siefert, der Weltmeister der Konditoren, präsentiert seine süßen österlichen Kreationen – nicht nur zum Anschauen, sondern auch zum Probieren. Erwachsene zahlen für den Ostereiermarkt drei Euro, für Kinder bis 14 Jahre ist der Eintritt frei. Geöffnet ist der Markt samstags von 12 bis 18 Uhr und sonntags von 11 bis 17 Uhr. Im Anschluss an den Besuch des Ostereiermarktes bietet sich ein Bummel durch die Michelstädter Altstadt an, denn der Michelstädter Einzelhandel hat am Sonntag, 10. März, von 13 bis 18 Uhr verkaufsoffen. Außerdem sind einige Marktstände in der Stadt ver-

teilt, bei denen man sich kulinarisch stärken kann. Wer möchte, kann am Sonntag, um 15 Uhr an der Osterführung „Binseneier und das Hasengärtchen“ teilnehmen. Beim Rundgang durch die Altstadt werden Odenwälder Binseneier und ihr Herstellungsverfahren gezeigt. Auch das von Kindern mit Hasenbrot gefüllte Hasengärtchen ist zugänglich. Besucher erfahren, wie der Hasenwagen gebogen wurde, welche Wirkung die an Gründonnerstag und Karfreitag gelegten Eier versprachen, welche Fastenspeisen üblich waren und wie das Osterwasser geschöpft werden musste. Für diese Veranstaltung meldet man sich in der Gästeinformation Michelstadt an. Das Stadtmuseum Michelstadt und die Kainsbacher Mühle in der Kellerei sind am Samstag und Sonntag von 11 bis 17 Uhr für Besucher geöffnet. Wer sich für die Odenwälder Eisenbahngeschichte und Modellbau interessiert oder sich an der 32 Meter langen Autorennbahn dem Wettbewerb stellen will, kann am Samstag zwischen 13 und 17 Uhr die Anlage besichtigen. *red*

AEG BOSCH Miele stetter @bauknecht SIEMENS

**stetter-lagerverkauf.de**

Wer weniger Kosten hat, kann billiger verkaufen!

SIEMENS AEG BOSCH Miele stetter @bauknecht

**HALLMANN**

Wir feiern 2 Millionen Meisterglas® Brillengläser

**-50%** auf alle Brillengläser\*

**Großes Jubiläum**

\*Gültig bis zum 30.4.2024 beim Kauf von Meisterglas® Brillengläsern und Sonnenbrillen. Sie erhalten 1 Brillenglas der Marke Meisterglas® kostenlos beim Kauf eines Glaspaars. So sparen Sie 50 % auf den UVP des Herstellers. Nur für Neuaufträge. Kann nicht mit anderen Aktionen, Komplettbrillenangeboten und Gutscheinen kombiniert werden. Keine Barauszahlung möglich. Wir behalten uns eine Verlängerung der Aktion vor. Optik Hallmann GmbH Große Str. 27, 24937 Flensburg

Bad König • Michelstadt **Gratis** Tel: 0800/412 6000 • [optik-hallmann.de](http://optik-hallmann.de)

**MICHELSTÄDTER OSTER EIER MARKT**

9.-10. März 2024

Samstag 12-18 Uhr  
 Sonntag 11-17 Uhr

In der Erwin-Hasenzahl-Halle Großparkplatz Altstadt

VERKAUFSOFFENER SONNTAG des Michelstädter Einzelhandels

Mit dem Weltmeister der Konditoren BERND SIEFERT

- › rund 40 Aussteller
- › Aquarellmalerei, Fimoarbeiten, Batiketechnik, Scherenschnitte, Wachsbossierungen, Kratztechnik, Ölmalerei, Gravur- und Frästechnik und vieles mehr
- › 3 Euro Eintritt (Kinder sind kostenfrei)
- › barrierefreier Zugang
- › kostenlose Parkplätze
- › verkaufsoffener Sonntag
- › Marktstände vom Wochenmarkt
- › Stadtmuseum geöffnet
- › Kainsbacher Mühle geöffnet
- › Oster-Stadtführung

Weitere Informationen:  
 Gästeinformation Michelstadt  
 Marktplatz 1, 64720 Michelstadt  
 06061-74610 • [touristik@michelstadt.de](mailto:touristik@michelstadt.de)

**BERUFSWELT ODENWALD**

**ODENWÄLDER JOBBÖRSE.**

Instagram Facebook QR Code

**Das Beste vom Tag** aus dem Odenwald

**Odenwälder Journal**

[www.odw-journal.de](http://www.odw-journal.de)

**Ankauf von Sport- und Sammlerwaffen, auch ganze Sammlungen sowie Waffen aller Art.**

EWB vorhanden, „Serios, zuverlässig und fair.“  
 Sofortige Barzahlung.

Angebote bitte an:  
 – **Waffenstübchen** –  
 L. Bäcker • Heuweg 4, 67551 Worms  
 Tel. 0 62 41 / 3 69 47 34 • Mobil 01 78 / 5 24 27 74  
[waffen-ankauf@web.de](mailto:waffen-ankauf@web.de)



# Heute werde ich 5!

Geburtstage sind wie Einhörner: magisch und sehr selten. Zu deinem Geburtstag liebe Prinzessin EVA gratulieren dir Opa, Oma, Papa, Mama, Onkel, Tante und deine HUNDE

**ERBACHER LICHTSPIELE**  
 RESERVIERUNGSHOTLINE: 06062 - 4932  
 ONLINE-RESERVIERUNG: [erbacher-lichtspiele.de](http://erbacher-lichtspiele.de)  
 PROGRAMMÜBERSICHT: 29.02. - 06.03.2024



[www.erbacher-lichtspiele.de](http://www.erbacher-lichtspiele.de)

### Beilagenhinweis

Edeka, Aldi, Bären Apotheke, Bauhaus, Blumen Müller, Expert Stommel, Fressnapf, Hagebaumarkt, Eberbach, JYSK, LIDL, Möbel Roller, Netto, Penny, POCO, Rossmann, Agravis Michelstadt, Schmucker Michelstadt, Tegut, Thomas Philipps, Toom Baumarkt, XXXLutz

## Journal online

TOP 3 der Woche auf der Facebook-Seite des Odenwälder Journals 21.02. bis 26.02.2024

- TOP 1**  
Schockanrufer erbeuten 40.000 Euro (Michelstadt, 21. Februar)
- TOP 2**  
Schwerverletzter nach Unfall (Brensbach, 22. Februar)
- TOP 3**  
Schloss Erbach startet in den Sommer (Erbach, 23. Februar)

### Lebensversicherungen – BGH-Urteil: Hohe Entschädigungen für Versicherte!

Wenn Sie eine Lebens- oder Rentenversicherung zwischen 1994 und 2007 abgeschlossen haben, sind Sie womöglich Opfer unzureichender Widerrufsbelehrungen geworden. Ihnen kann dann eine hohe finanzielle Entschädigung durch Ihre Versicherungsgesellschaft zustehen, da Sie von dieser rechtlich benachteiligt wurden.

In einem sensationellen Urteil hat der Bundesgerichtshof die Rechte von Versicherten massiv gestärkt und ermöglicht es Ihnen, sich Ihr Geld mit guter Verzinsung zurückzuziehen, ohne Abzug der oft horrenden Maklerprovisionen und Verwaltungskosten. Das Beste dabei: Dies gilt auch für bereits ausbezahlte oder gekündigte Versicherungen. Auch hier können Sie nachträglich Tausende Euro zusätzlich vom Versicherer einfordern, selbst dann, wenn Ihnen Ihre Unterlagen nicht mehr vollständig vorliegen.

Aufgrund mangelhafter Widerrufsbelehrungen in den Vertragstexten sind viele Versicherungsverträge auch heute noch anfechtbar. Man nennt dies „ewiges Widerrufsrecht“. Bei einem Widerruf erhalten Sie, anders als bei der Kündigung, alle eingezahlten Beiträge ohne Abzug von Maklerprovisionen und Verwaltungskosten zurück.

Ob Ihr Vertrag betroffen ist, prüft zum Beispiel das Düsseldorfer Verbraucherportal [helpcheck.de](http://helpcheck.de) gratis und unverbindlich für Sie. Die Prüfung erfolgt auf Basis Hundertur Urteile datenbankgestützt und individuell durch spezialisierte Anwälte. Sie werden nach der Vertragsprüfung beraten und können das Unternehmen, sofern Sie wünschen, rein auf Erfolgsbasis mit der Durchsetzung Ihres Anspruchs beauftragen.

Das bedeutet für Sie: Sie können nur gewinnen, da Sie nur einen Anteil des für Sie bei Ihrer Versicherung erzielten finanziellen Mehrwertes an das Verbraucherportal bezahlen. Ein fairer Deal, denn das Geld, das Sie ohnehin von der Versicherung erhalten hätten, bleibt komplett unangetastet. Das Unternehmen hat bereits über 50 Millionen Euro an seine Kunden ausbezahlt.

Die gratis Vertragsprüfung finden Sie hier: [www.helpcheck.de/auszahlung](http://www.helpcheck.de/auszahlung)

**Starkes Urteil für Versicherte.** Foto: MidJourney & Friedberg/stock.adobe.com

Und nicht nur das: Die Versicherung muss Ihnen eine sogenannte Nutzungsentschädigung dafür zahlen, dass sie mit Ihrem Geld Gewinne erwirtschaftet hat. So erhalten Sie im Idealfall das Doppelte Ihrer Beiträge zurück. Ein sattes Plus auf Ihrem Konto winkt: in Zeiten hoher Inflation eine wirklich gute Nachricht!

Odenwälder Journal  
 Jetzt auf facebook

### Auflösung des Rätsels vom 24. Februar 2024

|   |   |   |   |   |   |   |   |   |   |   |   |   |   |
|---|---|---|---|---|---|---|---|---|---|---|---|---|---|
| P | A | E | B | I |   |   |   |   |   |   |   |   |   |
| P | A | T | R | O | N | A | T | B | A | S | S | E | T |
| B | E | I | G | A | B | E | B | U | T | T | E | R |   |
| W | I | E |   |   |   |   |   |   |   | A | M | I |   |
| D | I | L | L |   |   |   |   |   |   | D |   |   |   |
| N | E |   |   |   |   |   |   |   |   | L | I | A | S |
| D | N | A |   |   |   |   |   |   |   | F | U | S | S |
| W | E | I | S | B | S | E | E | R |   | M | B |   |   |
| M | A | E | H | O | E | M | I | M | O | S | E |   |   |
| O | N | A | M | A | I | S | O | N | E | T | T | E |   |

## Anzeigenannahme

[anzeigen@odw-journal.de](mailto:anzeigen@odw-journal.de) • Telefon 0 61 65 / 930 92

### Aktionswochenende 8.-10.03.2024

Neuer Markt FOOD TRUCKS, Stadthalle OSTERMARKT, Verkaufsoffener Sonntag, AUTO & E-Bike Vorstellung

|   |   |   |   |   |   |   |   |  |   |
|---|---|---|---|---|---|---|---|--|---|
| 6 | 3 |   | 2 |   |   |   |   |  |   |
|   |   |   |   |   | 6 | 3 |   |  |   |
|   | 7 | 1 | 5 | 8 |   | 9 |   |  | 6 |
|   |   | 3 |   | 6 |   |   |   |  | 4 |
| 8 |   |   |   | 9 |   |   |   |  | 7 |
| 1 |   |   | 4 |   |   | 5 |   |  |   |
| 5 | 4 |   | 3 | 8 | 1 | 6 |   |  |   |
|   | 7 | 9 |   |   |   |   |   |  |   |
|   |   |   |   | 4 |   | 5 | 3 |  |   |

### Im Interesse der Eltern

#### Neue LEB-Vorsitzende kommt aus Erbach

Der Landeselternbeirat (LEB) in Hessen hat eine neue Vorsitzende: Gudrun Heitmann nach zweieinhalb Jahren vom Vorsitz zurück. Der Nachfolger Wolfgang Stock blieb nur circa sechs Wochen im Amt, bevor er ebenfalls das Handtuch warf.

Der Landeselternbeirat vertritt die Erziehungsberechtigten von etwa 840.000 Schülern in Hessen und berät das Kultusministerium.

### Erbacher Flohmarkt 10. März

Vorbestellungen sind samstags von 16.00 bis 18.00 Uhr auf dem Gelände ausschließlich gegen Vorkasse möglich!

Infos unter Tel. 0151 / 72461183 Auch über WhatsApp erreichbar! [maik.leischner@t-online.de](mailto:maik.leischner@t-online.de)

Das Beste vom Tag aus dem Odenwald

Odenwälder Journal  
[www.odw-journal.de](http://www.odw-journal.de)

### Ihre Ansprechpartner für gewerbliche Anzeigen

für Brensbach, Fränkisch-Crumbach, Reichelsheim, Bad König und Brombachtal

**Gaby Marberg**  
 Telefon 0 61 65 / 93 09 46  
 Mobil 01 51 / 75 08 16 78  
[g.marberg@odw-journal.de](mailto:g.marberg@odw-journal.de)

für Lützelbach, Höchst, Breuberg, Erbach, Michelstadt, Mossautal, Oberzent, Landkreise Aschaffenburg und Miltenberg

**Matthias Mann**  
 Telefon 0 61 65 / 93 09 50  
 Mobil 0176 / 64 65 79 93  
[m.mann@odw-journal.de](mailto:m.mann@odw-journal.de)

**Zustellreklamation**  
 bitte an Tel: 06165 930-90

**IMPRESSUM:**

**Herausgeber:** Odenwälder Journal Medienhaus GmbH  
**Geschäftsstelle:** Nelkenstraße 1  
 64750 Lützelbach, Telefon 0 61 65 / 930 90  
 Fax 0 61 65 / 930 940, info@odw-journal.de

**Geschäftsführung:** Volker Zaborowski,  
 Markus Echternach, René Schneider ppa

**Chefredaktion:** Volker Zaborowski (V.i.S.d.P.)

**Redaktionsleitung:** Dr. Sven Iwertowski

**Satz:** Druck- und Pressehaus Naumann GmbH & Co. KG  
 Gutenbergstraße 1, 63571 Gelnhausen

**Vertrieb:** EGRO Direktwerbung GmbH,  
 Bieberer Straße 137, 63179 Obertshausen

**Druck:** Druck- und Pressehaus Naumann GmbH & Co. KG  
 Gutenbergstraße 1, 63571 Gelnhausen

**Gesamt-Auflage:** 39.800 Exemplare

**Anzeigenpreisliste:** Nummer 3

**Erscheinungsgebiet:** Bad König, Brensbach, Breuberg, Brombachtal, Erbach, Fränkisch-Crumbach, Höchst, Lützelbach, Michelstadt, Mossautal, Oberzent, Reichelsheim.

Keine Rückgabe von unverlangt eingesandten Manuskripten. Veröffentlichte Artikel entsprechen nicht immer der Meinung des Herausgebers. Für Druckfehler keine Haftung. Abdruck und Vervielfältigungen von redaktionellen Beiträgen sowie von uns gestalteten Anzeigen bedarf der ausdrücklichen Genehmigung der Odenwälder Journal Medienhaus GmbH

**Verteilung:** Kostenlos an alle Haushalte im hessischen Odenwaldkreis und Teile des Landkreises Darmstadt/Dieburg. Privathaushalte innerhalb geschlossener Ortschaften im Verteilgebiet bekommen durch Einstecken der Zeitungen in vorhandene Briefkästen mit Namensschild ein Exemplar in den Briefkasten geliefert. Abseits stehende Häuser, Weiler, Kleinstsiedlungen und Gehöfte werden nicht in die Verteilung einbezogen. Briefkästen mit einem erkennbaren Werbeverbot werden nicht beliefert. Beliefert werden auch Haushalte, deren Briefkästen mit dem hausigen Aufkleber "Keine Reklame, Odenwälder Journal JA" versehen sind.

**Aufkleber können beim Odenwälder Journal, Nelkenstraße 1, 64750 Lützelbach, angefordert werden.**

**ANZEIGEN-ANNAHMESTELLEN:**  
 • nur Geschäfts-Anzeigen •

**GABY MARBERG**  
 Tel. 0 61 65 / 93 09 46  
 Mobil 01 51 / 75 08 16 78  
 E-Mail: g.marberg@odw-journal.de

für Brensbach, Fränkisch-Crumbach, Reichelsheim, Bad König und Brombachtal.

**MATTHIAS MANN**  
 Tel. 0 61 65 / 930 950 • Fax 930 940  
 Mobil 01 76 / 64 65 79 93  
 E-Mail: m.mann@odw-journal.de

für Erbach, Michelstadt, Mossautal, Oberzent, Landkreise Aschaffenburg und Miltenberg, Höchst, Breuberg, Lützelbach

**UNSERE E-MAIL ADRESSEN**

Anzeigen: anzeigen@odw-journal.de  
 Pressetexte: info@odw-journal.de

## Auf zwei Rädern durch die Stadt Bald beginnt wieder das Stadtradeln

**Michelstadt.** Am Freitag, 3. Mai, fällt der Startschuss für das Schul- und Stadtradeln 2024. Drei Wochen lang treten die Odenwälder wieder verstärkt in die Pedale. Die Auftaktveranstaltung findet an der Stadtschule in Michelstadt statt. Ein Technikparcours, ein Fahrradsicherheitscheck und weiteres wird für Radfahrer zur Verfügung stehen. Das Organisationsteam Schulradeln – bestehend aus Vertretern des Beruflichen Schulzentrums Odenwaldkreis, der Einhardsschule, des Gymnasiums Michelstadt, der Schule am Hollerbusch, der Stadtschule, der Theodor-Litt-Schule (alle Michelstadt), der Astrid-Lindgren-Schule und der Schule



2023 radelten die Teilnehmer in Michelstadt mehr als 60.000 Kilometer. Foto: Stadt Michelstadt

am Sportpark (beide Erbach) – riefen im letzten Jahr gemeinsam mit der Stadt Michelstadt, dem Repaircafé und der Polizei Erbach zu schulübergreifenden Aktionen auf. Der Gewerbeverein unterstützte zudem mit „Radlergutscheinen“ und die Sparkasse Odenwald mit Warnwesten. Die Einhardsschule erreichte zusätzlich in der

Kategorie „größtes Team“ den 1. Platz. Auch der Gewerbeverein Michelstadt ist wieder mit dabei. Gerne werden noch Ideen und Aktionen von Vereinen oder Institutionen mit in das Programm aufgenommen. Interessierte können sich bei Dorothea Daum per E-Mail unter dorothea.daum@web.de melden. red

# „MEINE PARTEI SIND DIE WÄHLERINNEN UND WÄHLER“

**VIELEN DANK AN SIE ALLE!**

Ihr Bürgermeister  
**DR. PETER TRAUB**

[petertraub.de](http://petertraub.de) [peter.traub](https://www.instagram.com/peter.traub)

10. Woche. Gültig ab 04.03.2024

**REWE CENTER MICHELSTADT Dein Markt**

**Deine Auswahl – auch beim Preis.**

|   |   |
|---|---|
| <p><b>Possmann Apfelwein oder Apfelsaft Direktsaft</b><br/>                 versch. Sorten, je 6 x 1-l-Fl.-Kasten (1 l = 1.25)<br/>                 zzgl. 2.40 Pfand</p> <p><b>Aktion 7.49</b></p>  | <p><b>Bionade</b><br/>                 versch. Sorten, je 12 x 0,33-l-Fl.-Kasten (1 l = 2.02)<br/>                 zzgl. 2.46 Pfand</p> <p><b>Aktion 7.99</b></p>         |
| <p><b>Rosbacher Mineralwasser</b><br/>                 versch. Sorten, je 2 x 12 x 1-l-Fl.-Kasten (1 l = 0.50)<br/>                 zzgl. 2 x 3.30 Pfand<br/>                 Einzelpreis 7.79 €<br/>                 je 12 x 1-l-Fl.-Kasten (1 l = 0.65)<br/>                 zzgl. 3.30 Pfand</p> <p><b>2 KÄSTEN</b><br/> <b>Aktion 11.99</b></p> | <p><b>Binding Römer Pils oder Export</b><br/>                 je 20 x 0,5-l-Fl.-Kasten (1 l = 1.10)<br/>                 zzgl. 3.10 Pfand</p> <p><b>Aktion 10.99</b></p>  |
| <p><b>Erdinger Weißbier oder Brauhaus</b><br/>                 je 20 x 0,5-l-Fl.-Kasten (1 l = 1.50)<br/>                 zzgl. 3.10 Pfand</p> <p><b>Knaller 14.99</b></p>  | <p><b>Bitburger Pils</b><br/>                 versch. Sorten, je 20 x 0,5-l-Fl.-Kasten (1 l = 1.10)<br/>                 zzgl. 3.10 Pfand</p> <p><b>Knaller 10.99</b></p> |

**Magnetspielplan gratis (solange Vorrat reicht)**

REWE Markt GmbH, Dommstr. 20 in 50668 Köln, Namen und Anschrift der Partnermärkte findest du unter www.rewe.de oder der Telefonnummer 0221 - 177 397 77. Unser Unternehmen ist Bio-zertifiziert durch DE-BÜO-006. Druckfehler vorbehalten. Abgabe nur in haushaltsüblichen Mengen. Aktionspreise sind zeitlich begrenzt. Verkauf nur solange der Vorrat reicht.

# Optimal Markt

## KFZ-ANKAUF

**WIR KAUFEN JEDES FAHRZEUG  
JEDE MARKE • JEDES ALTER • JEDER ZUSTAND**

PKW BUSSE GELÄNDEWAGEN WOHNMOBIL UNFALLWAGEN MOTORRAD

**ALLES ANBIETEN • SOFORT BARGELD**

**EINFACH & SICHER!**

**Jederzeit erreichbar (Montag - Sonntag)!**

**☎ 06157/8085654 o. 0176/11199111**

A.G. Automobile • Robert-Bosch-Str. 4 • 64319 Pfungstadt  
a.g.automobile1@web.de • www.kfz-ankauf-24h.de

**Haushaltsauflösungen.** Kleinumzüge, Umzüge, Lasttaxi, Sperrmüll, Renovierungen zum günstigsten Preis ☎ 06150-590216 o. 0171-3146823

Suche antike Möbel, Gemälde, Uhren, Silber, Militaria, Bücher, Krüge, Fotoapparate ☎ 06108 - 9154213

## KFZ-Ankauf

**Kaufe gegen bar:** Pkws, Busse, Lkws, Geländewagen, Wohnmobile, Pick-Up mit Mängeln u. viele km ohne oder mit TÜV, Motor oder Getriebeschaden, suche auch Agria. **Tel. 0177 / 2802695** oder über **WhatsApp 24 Std. erreichbar** o. per **E-Mail: tufan\_83@hotmail.de**

## KFZ-Ankauf

**Wir kaufen Wohnmobile + Wohnwagen**  
Telefon 03944-36160  
[www.wm-aw.de](http://www.wm-aw.de) Fa.

### Kaufe Autos

PKW's, Busse, LKW, Geländewagen, Wohnwagen/-mobile, Traktoren, Bagger, auch mit Mängeln, Zustand egal.  
Bitte alles anbieten, Zahle bar und Fair.  
**24 Stunden erreichbar!**  
**06157/9168006**  
**0177/31 05303**

### GEBRAUCHTWAGEN ANKAUF

Wir suchen gepflegte Fahrzeuge  
**BARZAHLUNG**  
Autohandel HYRNIK  
64711 Erbach  
Gewerbepark Gräsig 3  
Tel.: 0171 6920587  
E-Mail: [hyrnik@mobile.de](mailto:hyrnik@mobile.de)

### KFZ BAR ANKAUF

**Alle Fahrzeuge**  
PKW's, Busse, Geländewagen, Wohnmobile, Wohnwagen, Oldtimer, Traktoren, Bagger.  
Alles anbieten!  
(Baujahr, Km, Zustand egal).  
Sofort Bargeld! Jederzeit erreichbar.  
**06158 - 6086988**  
**0173 - 3087449**

Wir kaufen Wohnmobile + Wohnwagen, ☎ 03944 - 36160, [www.wm-aw.de](http://www.wm-aw.de) Fa.

**Frau Milli kauft:** Pelze, Nerze aller Art, Kleidung, Schreib- und Nähmaschinen, Bilder, Porzellan, Bleikristall, Uhren, Teppiche, Brücken, Krüge, Münzen, Bernstein, Silber aller Art, Silberbesteck, Alt- und Bruchgold, Zahngold, Goldschmuck, Modeschmuck, Leder- und Krokotaschen, Antiquitäten, Messing, Gardinen, Möbel, Schallplatten, Orden, Ferngläser, Puppen, Briefmarken, Kompl. Nachlässe aus Haushaltsauflösungen. Kostenlose Beratung u. Werschätzung. Zahle bar vor Ort. Täglich: 7:30 - 21 Uhr, auch am Wochenende. ☎ 069 - 59772692

**Herr Leibniz kauft an:** Pelze aller Art, Alt- und Bruchgold, Zahn- gold, Goldschmuck, Münzen, Uhren, Perlen, Modeschmuck, Bernstein, Silber, Perücken, Puppen, Leder- und Krokotaschen, Figuren, Eisenbahnen, Ferngläser, Bleikristalle, Kleidung, Orden, Gobelins, Messing, Bilder, Zinn, Silberbesteck, Krüge, Teppiche, Porzellan, Schallplatten, Nähmaschinen, Schreibmaschinen, Bücher, Möbel, Gardinen, auch Haushaltsauflösungen, kostenlose Beratung und Anfahrt sowie Wertschätzung. Zahle absolute Höchstpreise, 100% seriös und diskret, Barabwicklung vor Ort von Mo. - So. 8.00 - 20.00 Uhr ☎ 06104/9879935

**Frau Danna sucht:** Kaufe Pelze, Alt-, Bruch-, Zahngold, Goldschmuck, Suche Lampen, Perücken, Puppen, Bernstein, Haushaltsauslösungen, Bleikristalle, Bilder, Modeschmuck, Silber, Leder- und Krokotaschen, Schallplatten, Schreib- und Nähmaschinen, Figuren, Gobelins, Teppiche, Porzellan, Krüge, Zinn, Möbel, Küchen, Gardinen, Tischdecken, Uhren. Kostentl. Beratung. Anfahrt sowie Wertschätzung. Zahle Höchstpreise. 100% diskret, Barabwicklung vor Ort. Mo.-So. 7.30-21 Uhr. ☎ 069 - 34875842

**Ich suche eine neue Betreuungsstelle in einem Privathaushalt!** Bin erfahren in der Betreuung von älteren Menschen. Ich habe sehr viel Einfühlungsvermögen für schwer kranke Menschen, ich trinke keinen Alkohol und bin Nichtraucherin. Gerne langfristig! Bitte nur seriöse Anfragen! ☎ 0621 - 18060334, 01579 - 2452024

**Nebenbeschäftigung als Zeitungszusteller für Jugendliche** ab 13 Jahren am Wohnort. Bei Interesse melden: 06104-49700

**1A Trapezbleche auf Maß** direkt v. Hersteller.  
5% online Rabatt + Lieferung bundesweit  
☎ 03685/40914-149  
[www.dachbleche24-shop.de](http://www.dachbleche24-shop.de)

**Loveletter**  
Hilde (66) BH DD 01523-8284046

# Bauen & Wohnen

**1.300.000 m Draht und 1800 Türen und Tore immer an Lager!**

## DRAHT WEISSBÄCKER

**ZÄUNE • GITTER • TORE**  
Draht-Weissbäcker KG  
Steinstr. 46-48, 64807 Dieburg  
Tel. (06071) 98810 • Fax (06071) 5161  
Internet: [www.draht-weissbaecker.de](http://www.draht-weissbaecker.de)  
E-Mail: [draht@weissbaecker.de](mailto:draht@weissbaecker.de)

- Draht- und Gitterzäune • Tore
- Schiebetore • Drehkreuze
- Schranken • Türen • Gabionen
- Pfosten • Sicherheitszäune
- Mobile Bauzäune • Alu-Zäune
- sämtliche Drahtgeflechte
- Alu-Toranlagen • Rankanlagen
- auch Montagen
- auch Privatverkauf

## Immobilien

Ohne Makler, perfekt für eine **junge Familie:** Einfamilienhaus in Fränkisch-Crumbach, ca. 150 m<sup>2</sup> Wohnfläche, 2000 m<sup>2</sup> Grundstück, teilweise Hanglage, bestehend aus Wohnhaus, Nebengebäude und Garage. Altersbedingt weist das Objekt Renovierungsbedarf auf, handwerkliche Fähigkeiten wären von Vorteil. Energieausweis vorhanden, Ölheizung. Das Grundstück bietet vielfältige Möglichkeiten zum Umbau bzw. zur Erweiterung. Preis 230.000,00 EUR VHB. Neugierig? Weitere Fragen beantworte ich jederzeit gerne unter 0151 2202 3042. Zwecks Kontaktdaten können Sie mich unter Tel. 0151 2202 304 oder Festnetz 06181 9663821 erreichen.

### Dachreparaturen

**preiswert & fachgerecht**  
Tel. 0175 9542278

**Werben Sie auch online!**

**Odenwälder Journal**

# Stellenmarkt

### DACHDECKERMEISTER HORST MAYER / INNUNGSBETRIEB

**MAYER BEDACHUNGEN**  
Service rund ums Dach

Wir suchen  
**3 Dachdeckergelesen (m/w/d) ab sofort** oder zum nächstmöglichen Zeitpunkt  
Berufserfahrung und Führerscheinklasse B, BE, C1 erwünscht  
Außerdem suchen wir ab **1.08.2024** einen **Auszubildenden zum Dachdecker (m/w/d)**  
Bewerbungen telefonisch, schriftlich oder per Mail an [info@mayer-bedachungen.de](mailto:info@mayer-bedachungen.de).

**Schwalbenstraße 7 • 64732 Bad König**  
Tel. 06063 - 912752 • [www.mayer-bedachungen.de](http://www.mayer-bedachungen.de)

Die Stadt Breuberg sucht zum nächstmöglichen Zeitpunkt einen

## Fachbereichsleiter (m/w/d) der Bau- und Liegenschaftsverwaltung

Nähere Informationen zum Stellenangebot finden Sie auf unserer Homepage unter:  
[www.breuberg.de/rathaus/aktuelles/stellenangebote/](http://www.breuberg.de/rathaus/aktuelles/stellenangebote/)

**KÜCHENLEITUNG** und/oder **KOCH / KÖCHIN (m/w/d)** für eine Senioren-Residenz in Fränkisch-Crumbach

Zur Verstärkung unseres Küchen-Teams suchen wir eine zuverlässigen Küchenleitung (Koch/Köchin m/w/d) in Vollzeit.

Arbeitszeit: Frühdienst von 06:00 bis 13:30Uhr  
5-Tage Woche mit Wochenenden im Wechsel, Freizeitausgleich nach Wochenendeinsatz

Sie sind Flexibel, arbeiten gerne Eigenständig und trotzdem im Team! Bringen Berufserfahrung mit oder sind Quereinsteiger/in?  
Dann sind Sie bei uns genau richtig!

Wir freuen uns auf Ihre Bewerbung unter [bewerbung@ago.gmbh](mailto:bewerbung@ago.gmbh) oder **telefonisch** unter 0160/3402962

**AGO**  
SERVICE & VERTRIEBS GMBH

Wir suchen **Mitarbeiter Lager/Versand** in Vollzeit, ab August 2024  
Kommissionierung, Warenannahme, LKW beladen, Verpacken, Kontrolle

**TIGGO GmbH**  
64750 Lützelbach, Solaralle 29, Hainhaus  
E-Mail: [t.meixner@tiggo-gmbh.de](mailto:t.meixner@tiggo-gmbh.de)

Rüstiger, unabhängiger Frührentner oder Arbeitsloser gesucht, für Fahrzeugpflege und Verkauf (Süßwaren) im Schaustellergewerbe!  
Tel. 0177/ 8526374

**Odenwälder Journal**  
Jetzt auf **facebook**

**Röchling**

Zwei spannende Ausbildungsberufe (m/w/d) bei Röchling Medical in Brensbach mit Ausbildungsstart 01.08.2024:

- Kunststoff- und Kautschuktechnologie
- Werkzeugmechaniker

Röchling Medical Solutions SE | Höchster Straße 100 | 64395 Brensbach  
T +49 6161 - 93080 | [bewerbung.debre@roechling.com](mailto:bewerbung.debre@roechling.com) | [roechling.com/de/medical](http://roechling.com/de/medical)

[www.odw-journal.de](http://www.odw-journal.de)

**In Höchst:** Reinigungskraft privat oder Firma gesucht, 4 - 8 Stunden monatlich.  
Tel. 0172-6268680 (10-20 Uhr)

**Woche der Ausbildung 11.-17. März**  
#AusbildungKlarmachen

## Mach Dich wichtig und werde zur Fachkraft, die alle suchen!

Komm zur Woche der Ausbildung und entdecke deine Möglichkeiten. Ob interaktiv im Netz oder direkt vor Ort bei unseren Veranstaltungen vom 11.- 17. März 2024 erfährst du alles zu deinem Start ins Berufsleben.

**Aktionstag 14.03.2024**  
Auch die Arbeitsagentur Darmstadt sucht Nachwuchskräfte und bietet am **Donnerstag, den 14.03.2024 von 14:00 - 18:00** einen Tag der offenen Tür für Ausbildungs- und Studieninteressierte in den Agenturen für Arbeit in Bensheim, Darmstadt, Dieburg, Michelstadt und Lampertheim an.

Wir suchen **Mitarbeiter Lager** Minijob-Basis  
Container ausladen, Warenannahme, Verpacken, Retoure-Kontrolle

**TIGGO GmbH**  
64750 Lützelbach, Solaralle 29, Hainhaus ab sofort  
E-Mail: [t.meixner@tiggo-gmbh.de](mailto:t.meixner@tiggo-gmbh.de)

Wie soll es nach der Schule weitergehen? Eine Frage, die meist gar nicht so leicht zu beantworten ist. Die Experten der Agentur für Arbeit Darmstadt helfen dir dabei, deinen beruflichen Weg zu finden - unser Programm zur Woche der Ausbildung macht dich startklar für den Einstieg ins Berufsleben.

**AUSBILDUNG - in der BA** Die Agentur für Arbeit als Ausbildungsbetrieb. Keine Anmeldung erforderlich! Ab 18:00 Uhr ebenfalls am 14.03.2024 folgt dann in der Agentur für Arbeit Darmstadt,

Woche der Ausbildung

**Aktionstag 14.03.2024**  
Wir suchen Dich!

[www.arbeitsagentur.de](http://www.arbeitsagentur.de)

**Bundesagentur für Arbeit**  
Agentur für Arbeit Darmstadt  
bringt weiter.

Groß-Gerauer Weg 7, ein Eltern- und Schüler\*innenabend: **MINT** (Mathematik, Informatik, Naturwissenschaft, Technik) „**MitmachenUndAusprobieren**“ Zielgruppe: Eltern und Schüler\*innen.

Vielfalt und Möglichkeiten der Naturwissenschaften hautnah erleben.  
**Anmeldung unter:** Darmstadt.Hochschulteam@arbeitsagentur.de

Weitere Information zu diesen und den weiteren Veranstaltungen unter: <https://www.arbeitsagentur.de/k/ausbildungklarmachen> - **Veranstaltungen-Darmstadt!**

# Leben in Vielbrunn

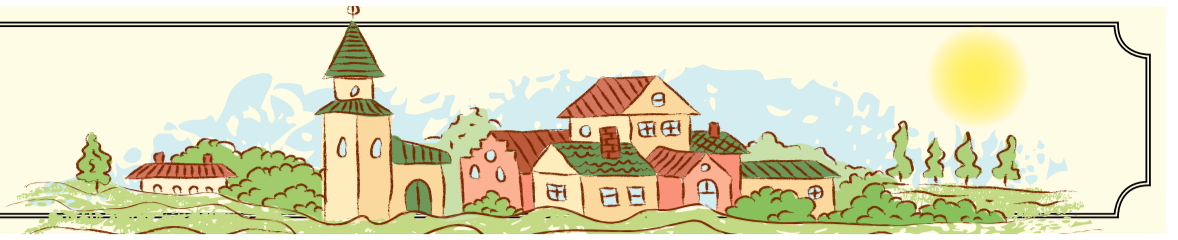

## Hochmodern unter dem Limesturm mit vielen Reizen



Der Limesturm – hier noch mit Resten von Schnee – ist weithin sichtbares Wahrzeichen von Vielbrunn. Fotos: Norbert Allmann

Der östlichste Stadtteil Michelstadts liegt auf dem Höhenzug zwischen Mümlingtal und Mudtal. Die Geschichte der Gegend reicht mindestens bis in die Römerzeit zurück, wovon der deutlich sichtbare Limesturm an der L3349 zeugt.

Dieser Turm ist eine nach wissenschaftlichen Erkenntnissen gebaute Rekonstruktion des Turmes, der in unmittelbarer Nähe stand. Auch die Reste eines Numerus-Kastells, das Kastell Hainhaus, sind auf dem Boden der Gemarkung. Aber

damit sind die Sehenswürdigkeiten Vielbrunns noch lange nicht aufgezählt. So gibt es für die Naturverbundenen auch einen historischen Garten im Ort, Wald und Wanderwegen laden zu langen Ausflügen ein. Da wäre zunächst der Brunnenwanderweg, der über mehr als neun Kilometer durch die reizvolle Gegend führt. Wenn Ausflüge mit wissenschaftlichem Interesse verbunden werden, dann bieten sich der Planeten- und der Erdzeitalterwanderweg an.

Der Reiz der Gegend zeigt sich auch an der Vielzahl der Ferienwohnungen – über hundert gibt es in Vielbrunn. Einige der Gäste bleiben gerne länger – Häuser stehen nie lange leer, die Infra-

struktur bietet auch etwas für dauerhaft hier Lebende: Neben der Ganztages-Kindertagesstätte findet sich in Vielbrunn auch eine Grundschule. Auch wirtschaftlich kann Vielbrunn glänzen – neben kleinen Geschäften befindet sich hier auch ein Fertigungsbetrieb für Kastenwagen und Kompaktbusse.

Sportlich ist der Stadtteil auch: Die Kultur- und Sportgemeinschaft Vielbrunn zeichnet sich durch eine verhältnismäßig hohe Mitgliederzahl aus, die auf vielen Ebenen aktiv ist. Wer hoch hinaus möchte, kann westlich des Limesturms zum Segelfluggelände und sich für kurze Zeit einen Platz zwischen den Wolken sichern. Für den nassen Badespaß gibt es das Freibad im

Ort. Eigentlich sollte das Bad nicht mehr weitergeführt werden, aber die Bürger gründeten kurzerhand einen Verein und hielten den Betrieb aufrecht. Mit Erfolg: In diesem Jahr feiert der Verein und das „neue“

Schwimmbad sein Zwanzigjähriges.

Geschichtsbewusst ist Vielbrunn überdies: Seit zehn Jahren gibt es einen Kalender mit Bildern des Stadtteils aus historischer und neuer Zeit. *red*

**Vielbrunn**

Stadtteil von: Michelstadt

Erste Erwähnung: 1012 als Villebrunnen

Einwohner: Etwa 1250 und 250 mit Nebenwohnsitz

Fläche: 24,23 km<sup>2</sup>

Ortsvorsteher: Anna Allmann

Sehenswert: Freibad, Limesturm, historischer Garten



**Metzgerei Hofmann**

Odenwälder Fleisch und Wurstwaren  
aus eigener Schlachtung und handwerklicher Herstellung  
- Geprüfte Qualität Odenwaldkreis -

Eulbacher Weg 2  
64720 Vielbrunn  
Tel.: 06066 / 295

**Mobiler  
Fleischerladen**

Frankfurterstr. 2  
64732 Bad König  
Tel.: 06063 / 1464

www.hofmann-metzgerei.de

MEISTERBETRIEB  
**Stefan Rehm und Jens Inochowski**

**Ri** HEIZUNG  
SANITÄR  
SOLAR GmbH

64720 Michelstadt/Vielbrunn  
Pfarrgewann 27 • Tel. 0 60 66 / 96 97 850  
E-Mail: riheizungsbau@t-online.de

Gesundheit

ANZEIGE

### Cellulite, Falten, schlaffe Haut?



**Dieses Arzneimittel hilft von innen!**

Off stehen wir Frauen vor einem scheinbar unlöslichen Problem: Wie werde ich die schlaffe Haut, die lästigen Dellen und Falten los? Diese unschönen Erscheinungen entstehen durch ein schwaches Bindegewebe, also von innen.

Wissenschaftlern ist es gelungen, ein Arzneimittel mit einem dualen Wirkstoffkomplex zu entwickeln (Revoten Tabletten, rezeptfrei, Apotheke), der von innen wirkt! Die zwei enthaltenen natürlichen Arzneistoffe dienen laut den Ergebnissen der Arzneiprüfungen und der Pharmakologie als Anregungs- sowie Heilmittel für die nachlassenden Stoffwechselfvorgänge im Bindegewebe.

So können unschöne Anzeichen von Bindegewebsschwäche wie schlaffe Haut und Cellulite natürlich von innen bekämpft werden.

Für Ihre Apotheke:  
**Revoten Tabletten**  
(PZN 18405588)



Abbildung Betroffenen nachempfunden  
REVOTEN, Wirkstoffe: Acidum silicicum Trit. D4, Calcium carbonicum Hahnemannii Trit. D4. Die Anwendungsgebiete entsprechen den homöopathischen Arzneimittelbildern. Dazu gehört: Bindegewebsschwäche. www.revoten.de • Zu Risiken und Nebenwirkungen lesen Sie die Packungsbeilage und fragen Sie Ihre Ärztin, Ihren Arzt oder in Ihrer Apotheke. • Remitan GmbH, 82166 Gräfelfing

# NEUES CBD GEL extra hochdosiert

Zahlreiche Menschen profitieren von diesem CBD Gel mit 900 mg CBD

Eine CBD-Innovation aus der Apotheke begeistert derzeit Millionen Deutsche. Denn: Experten ist es gelungen, ~900 mg reines CBD (Cannabidiol) aus der Cannabispflanze sativa L. zu isolieren und in dem Rubaxx Cannabis CBD Gel als Kosmetikum (Apotheke) aufzubereiten. Das CBD Gel aus der Apotheke wurde zusätzlich mit Menthol und Minzöl zur Pflege beanspruchter Muskeln angereichert.

CBD ist ein vielversprechendes Cannabinoid, das aus der Cannabispflanze gewonnen wird. Genauer gesagt ist es DER Stoff, der heute mehr denn je im Fokus steht und die Wissenschaft beeindruckt. Besonders hoch im Kurs: Die Züchtung von Cannabissorten mit sehr hohem CBD-Gehalt.

### Schon gewusst? Das steckt hinter CBD!

CBD (Cannabidiol) und THC (Tetrahydrocannabinol) sind die beiden bekanntesten Inhaltsstoffe der Cannabispflanze. Anders als THC wirkt CBD nicht berauschend. In Rubaxx Cannabis CBD Gel ist reines CBD enthalten, das unter strengsten Qualitätskriterien isoliert und aufbereitet wird.



Das CBD Gel enthält Menthol und Minzöl für beanspruchte Muskeln

### Zur Pflege beanspruchter Muskeln

Experten der Marke Rubaxx haben sich umfassend mit CBD beschäftigt. Mit Erfolg: Mittels eines komplexen CO<sub>2</sub>-Verfahrens konnten sie aus der Cannabissorte sativa L. hochwertiges reines CBD isolieren und mit einer Dosierung

von ~900 mg CBD im Rubaxx Cannabis CBD Gel aufbereiten. Außerdem wurde das wertvolle Cannabis CBD Gel mit Menthol und Minzöl angereichert – zur Pflege beanspruchter Muskeln. Dank der praktischen Gelform kann das Cannabis CBD Gel ganz einfach und je nach Bedarf mehrmals täglich lokal auf die betreffende Stelle einmassiert werden.

### Hochwertig, geprüft & zertifiziert

Das Rubaxx Cannabis CBD Gel wird unter höchsten Qualitätsstandards in modernster

Produktionsstätte und mit neuester Technologie in Deutschland hergestellt. Die Rohstoffe werden von einem zertifizierten Hersteller bezogen und anhand streng vorgegebener Spezifikationen geprüft. Bei jeder Produktion wird streng darauf geachtet, dass die geforderte Menge an CBD im Produkt enthalten ist. Beim Isolieren des CBD wurde zudem darauf geachtet, dass der Extrakt kein THC enthält. Eine berauschende Wirkung muss beim Gel also nicht befürchtet werden. Weiterer Pluspunkt: Das Gel ist dermatologisch getestet und gut verträglich.

Jetzt **NEU** mit **900 mg CBD**

**Tipp für unsere Leser**

Jetzt Rubaxx CBD Gel auf [pureSGP.de](http://pureSGP.de) bestellen und bis zu **17% sparen!**



# Fachleute

## Ihre Experten aus dem Odenwald

**Alexander Horn · Podologe**  
**PODOTEAM**  
 Praxis für Podologie

- podologische Komplexbehandlung
- Fußnagel-Korrektur
- Hausbesuche

**ALEXANDER HORN · Heidelberger Straße 1**  
**64385 Reichelsheim · Tel. 06164/75 68 905**  
 Termine nach Vereinbarung

**Büttner**  
 Blechbearbeitung

- ◆ Spenglerarbeiten
- ◆ Kaminsanierungen
- ◆ Flachdachabdichtungen
- ◆ Trapezbleche
- ◆ Mauerabdeckungen

Umstädter Str. 6 · 63853 Mömlingen  
 Telefon 0 60 22 / 65 19 666 · Mobil 0171 / 89 80 141  
 info@spenglereibuettnr.de

**KOENDERS**  
 GARTEN- & LANDSCHAFTSBAU

jetzt planen für 2024

**Wir gestalten Ihre Lebens(t)räume**

- Profitieren Sie von über 35 Jahren Erfahrung
- Wir gestalten mit Ihren Wünschen und Ideen sowie unserem Fachwissen Ihre Außenanlage
- Vereinbaren Sie jetzt einen kostenlosen Beratungstermin

**Ihre Anfrage:**  
 info@koenders-gartenbau.de  
 06062 61671  
 Koenders UG Garten- & Landschaftsbau  
 www.koenders-gartenbau.de  
 Almenweg 13, 64756 Mossautal

**Michaela Wamßer Immobilien**

Einfamilienhaus mit Einliegerwohnung

**Bad König / Kimbach**

Wohnfläche: ca. 182 qm  
 Grundstück: ca. 3.183 qm  
 Baujahr: 1986, Endenergiebedarf: 143,36 kWh, Kl E, Energieträger: Elektro  
**Kaufpreis: 459.000,00 €**  
 zzgl. Käufer-Courtage von 3 % + MwSt.

Michaela Wamßer  
 Obere Pfarrgasse 1  
 64720 Michelstadt  
 Mobil: 0171-2977412

**Schwinn-Gross GmbH**  
 BAUUNTERNEHMUNG

Werkstraße 17  
 64732 Bad König  
 Tel. 0 60 63 / 6 30  
 Fax 0 60 63 / 56 28  
 www.schwinn-gross.de

**grünwerk**  
 garten- und landschaftsgestaltung

von der umgestaltung bis zur pflege ihres gartens, sind wir gerne bereit, sie kostenlos und unverbindlich zu beraten.

tel.: 06062-1672 · fax: 06062-9560058  
 almenweg 17 · 64756 mossautal  
 www.grünwerk-online-de

beratung planung ausführung pflege

## Frühlingsauftakt in Bad König

Auf der Frühjahrsmesse gibt es Sehenswertes bei Möbel Kempf zum 65. „Geburtstag“

**Bad König.** Der Frühling naht mit großen Schritten und damit auch die beliebte NEWS TRENDS Frühjahrsmesse auf dem Gelände von Möbel Kempf in Bad König. Vom 22. bis 24. März steht das Odenwaldstädtchen wieder im Blickfeld der Region. Der Name der NEWS TRENDS ist Programm und längst fester Bestandteil im alljährlichen Veranstaltungskalender der zahlreichen Messebummler aus der ganzen Region und darüber hinaus. In diesem Jahr feiert das Unternehmen Möbel Kempf sogar mit dem 65. Jubiläum einen ganz besonderen Geburtstag. „Es erfüllt uns mit Stolz und wir sind dankbar, dass wir unsere Kunden Jahrzehnt um Jahrzehnt bei der Gestaltung ihrer vier Wände unterstützen dürfen und gleichzeitig unsere Region als Arbeitgeber stärken können. Freuen Sie sich mit uns auf ein Jahr voller Highlights, angefangen mit dieser NEWS TRENDS Frühjahrsmesse“, so die Geschäftsleitung des Möbelhauses.

Am Samstag, 23. März, um 11 Uhr wird die Frühjahrsmesse traditionell vom Schirmherrn Bürgermeister Axel Muhn im Hause Kempf eröffnet. Jedoch dürfen sich die Besucher bereits freitags

an den tollen Messe-Schnäppchen und der vielfältigen Palette des Gebotenen erfreuen. Gerade zum Messeauftakt am Freitag warten besonders interessante Schnäppchen.

Mittlerweile findet die beliebteste Messe bereits zum 41. Mal in Folge statt und ist ungebrochen gefragt und beliebt. Kein Wunder, wurde sie doch von Veranstaltung zu Veranstaltung erweitert und ausgebaut. Geboten werden auch in diesem Frühjahr wieder sowohl Neuheiten als auch Bewährtes in einem bunten Branchenmix. Ein tolles, unterhaltsames Familienwochenende mit vielfältigen Möglichkeiten wartet dementsprechend auf die Messebummler.

Neben den vielfältigen Angeboten des Hauses Kempf im Bereich Küchen, Esszimmer- und Polster- sowie Badezimmermöbeln, Teppichen, Lampen, Geschirr und vielem anderen mehr präsentieren zahlreiche Aussteller drei Tage lang Beauty, Mode, Wellness, Lifestyle und Gesundheit. Rund um das Thema Mode geht es am Stand von Bea's kleiner Boutique aus Niedernberg. Sie zeigt nicht nur was „Frau“ jetzt trägt, sondern lädt auch zu einer kleinen, aber feinen Modenschau ein.

Polstermöbel von Stressless werden in einer speziellen Aktion mit echtem Leder zu Stoffpreisen angeboten. Schlaraffia berät ebenfalls bei der NEWS TRENDS Messe und bietet einen zehnpromzentigen Messerabatt.

Außerdem warten Kochvorführungen von Bora und weitere kompetente Fachbetriebe informieren zum Thema Bauen, Wohnen und Energiesparen. Neben der interessanten Auto-Ausstellung, die sowohl Neu- als auch Gebrauchtwagen umfasst, ist erstmals auch „Two Print“ aus Michelstadt vor Ort vertreten. Die Mission des Unternehmens ist es, mehr Farbe und Originalität auf die Straßen zu bringen. Die Besucher können hier die unzähligen Möglichkeiten und langlebigen Ergebnisse von Car-Wrapping erleben. Außerdem erfahren sie, wie sie ihr Auto vor Kratzern, Steinschlag und UV-Strahlung schützen können.

Interessant geht es bei einem neuen Aussteller zu: „Marineprofis“ aus Darmstadt – sie sind seit rund zehn Jahren offizieller Whaly-Händler und bieten gewerblichen wie privaten Kunden eine kompetente Produktberatung. Die Boote werden direkt nach Kundenwunsch konfiguriert inklusive



V.l.n.r. Bürgermeister Axel Muhn, Geschäftsführer Roland Hermann, MdL Rüdiger Holschuh, MdL Sandra Funken im entspannten Gespräch. Foto: Möbel Kempf

fahrfertiger Montage mit Motor. Whaly-Boote sind unverwundliche Begleiter und eignen sich hervorragend als Beiboot, Arbeitsboot oder auch als robustes Spaßboot. Es gibt sie in unterschiedlichen Größen und in diversen Ausstattungsvarianten. Zum Bootpassend gibt es den passenden Außenbordmotor, Bootstrailer und qualitativ hochwertiges Bootszubehör.

Rechtzeitig zur beginnenden Freiluft-Saison wird die große Gartensaison eröffnet, bei der mit Sicherheit jeder Mann fündig wird. Außerdem wartet ein tolles Gewinnspiel, bei dem es eine Zebra-Lounge im Wert von über

2000 Euro zu gewinnen gibt. Aufgrund vielfachen Wunsches können sich Messegäste auch bei der Frühjahrsmesse gekaufte Gläser mit Initialen gravieren und auch gekaufte Handtücher oder Bettwäsche besticken lassen. Während die Eltern sich ausgiebig informieren und umschaun, darf sich der Nachwuchs ebenfalls auf Beste beim Kinderschminken, im Tri-Tra-Trullala Theater, auf der riesigen Minions-Hüpfburg und in der Bubble-Ball-Arena amüsieren. Der Fabula Kindergarten aus Zell verkauft leckeren Kuchen und lädt zur Mitmach-Bastelaktion ein.

Erfrischende Getränke für Alt und Jung, Groß und Klein werden an der Cocktailbar serviert. Wer es lieber heiß und schwarz und süß mag, der ist in der Kaffee-Lounge richtig. Das Glas beziehungsweise die Tasse kann auf jeden Fall mit nach Haus genommen werden. Leckere Gerichte zu familienfreundlichen Preisen warten darüber hinaus im Messe-Restaurant. Also: Auf jeden Fall schon heute einplanen: 41. NEWS TRENDS Frühjahrsmesse bei Möbel Kempf in Bad König, vom 22. bis 24. März – ein bunter Frühlings-Auftakt für Groß und Klein, Alt und Jung.

pr/ug



-Anzeige-

### Gutes Hören hält länger fit! Hörvorsorge ab 50

Anlässlich des Welttages des Hörens am 3. März machen die Hörakustiker:innen von Akustik Hallmann gemeinsam mit der Weltgesundheitsorganisation auf eine frühe und regelmäßige Hörvorsorge aufmerksam und laden zum kostenlosen Hörtest ein.

kustiker Michael Rug von Optik & Akustik Hallmann (Michelstadt). Ein Hörverlust steht mit vielen Folgeerkrankungen in Verbindung. Dazu zählen Symptome wie Stress, Tinnitus sowie Schlafmangel und ein steigendes Risiko für Depressionen und Demenz.



Hörakustiker Michael Rug

„Deshalb raten wir zu einem jährlichen Hörtest ab 50. Das geht ganz einfach und kostenlos unseren Hörstudios“, sagt Michael Rug. Wer auf ein Hörgerät angewiesen ist, ist damit nicht allein: Immerhin sind schon über 3 Millionen Deutsche mit Hörsystemen versorgt. „Die Stigmatisierung von Hörgeräten lässt glücklicherweise immer weiter nach. Immerhin sind Hörlösungen heute kaum sichtbar und modernste Lösungen mit Akku und einfacher Smartphone-Verbindung zum kleinen Preis erhältlich. Wir laden alle dazu ein, Hörgeräte kostenlos 30 Tage zu testen.“

**Vereinbaren Sie einen kostenlosen Hörtest-Termin:**  
• Groß-Umstadt • Bad König  
• Michelstadt • Dieburg  
unter der GRATIS-Tel.:  
**0800/412 6000** oder unter  
**optik-hallmann.de**

„Der Welttag des Hörens ist ein hervorragender Anlass, um auf eine frühe Hörvorsorge hinzuweisen. Denn gutes Hören und der regelmäßige Austausch über Sprache ist sowohl für die Lebensqualität als auch für gesundes Altern wichtig“, weiß Höra-

## Erbach hat gewählt

**Erbach.** Bei der Direktwahl zum Bürgermeister am Sonntag, 25. Februar, hat sich laut vorläufigem Ergebnis Amtsinhaber Dr. Peter Traub durchgesetzt.

Mit 52,52 Prozent der Stimmen hat Traub die Nase vorn gegenüber Herausforderer Eric Engels, der auf 47,58 Prozent kam

Von den 10.924 Wahlberechtigten sind 40,4 Prozent oder 4.413 Personen zur Wahl gegangen.

Das amtliche Endergebnis steht noch aus. *red*

## Christian Kehrer bleibt Bürgermeister

**Oberzent.** Für weitere sechs Jahre bleibt Christian Kehrer Bürgermeister von Oberzent – das ist das vorläufige Ergebnis bei der Bürgermeisterwahl am Sonntag, 25. Februar.

Kehrer, der als einziger Kandidat angetreten ist, bekam 74,96 Prozent der abgegebenen gültigen Stimmen, Nein-Stimmen sind respektive 25,04 Prozent. Die Wahlbeteiligung lag bei 44,93 Prozent. *red*

## Apropos



von Volker Zaborowski, Chefredakteur

## Rein persönlich

Ein erstaunliches Ergebnis: Obwohl ihm jegliche parteipolitische Unterstützung versagt wurde, ist Dr. Peter Traub der neue und alte Bürgermeister der Kreisstadt Erbach. Peter Traub ist es am vergangenen Sonntag gelungen, ohne jegliche Partei-Unterstützung einen knappen Sieg gegen seinen Konkurrenten Eric Engels einzufahren. Engels (CDU), der über eine breite Unterstützer-Basis aus CDU, SPD und Grünen verfügte, hat es trotz der Unterstützung nicht geschafft, die Mehrheit der Erbacher Wähler auf seine Seite zu ziehen. Der Schutzwall, der hochgezogen wurde, um sechs weitere Traub-Jahre zu verhindern, war offenkundig nicht hoch genug. Die Erbacher Wahlberechtigten haben sich nicht vor den parteipolitischen Karren spannen lassen. Die Hoffnung einiger Strategen, dass die Wähler und Wählerinnen ihr Kreuz auf dem Wahlzettel aus parteipolitischem Kalkül machen, ist somit nicht aufgegangen. Die Erbacher Bürgermeisterwahl war schließlich das, was sie sein sollte: Eine reine Persönlichkeitswahl. Losgelöst von irgendwelchen parteitaktischen Kalkülen auf Kreis-Ebene. Gut so.

## Zu Dr. Detlef Eichberg

Dr. Detlef Eichberg ist promovierter Naturwissenschaftler und war von Juli 1981 bis Juli 2022 Inhaber und Leiter einer Apotheke in Lützelbach. Seit August 2021 verfasst der 70-Jährige an dieser Stelle Beiträge zu Gesundheitsthemen und allgemeinen Lebensfragen.

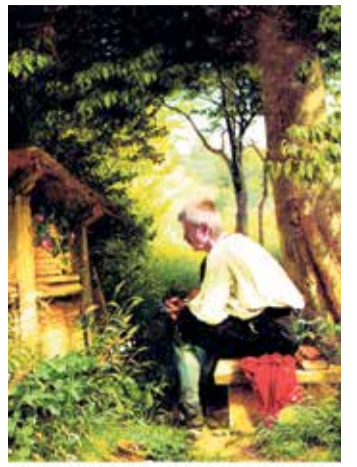

von Dr. Detlef Eichberg

## Johanniskraut

Hypericum perforatum wird um 50 n.Chr. erstmals als fiebersenkende und Wundheilung fördernde Pflanze beschrieben. Neben diesem Einsatz in der Volksheilkunde war die Anwendung des Johanniskrautes von zahlreich abergläubischen Tendenzen geprägt. In der Neuzeit konnte mit moderner Analytik und medizinischen Untersuchungen eine stimmungsaufhellende, antidepressive Wirkung bestätigt werden. Der Inhaltsstoff Hypericin fördert dabei, wie bei einigen Antidepressiva, die Konzentration von körpereigenen Stoffen im Blut, die für Wohlbefinden verantwortlich sind. Voraussetzung hierfür sind eine genügend konzentrierte Menge an Pflanzen-Extrakt und bei konsequenter Einnahme etwa zwei Wochen Geduld, bis man ein Ergebnis bewertet. Somit eignet sich das Johanniskraut zur Therapie leichter Verstimmungs-Zustände und zusätzlich zur ärztlichen Medikation in den Wechseljahren der Frau. Bei der Einnahme zu beachten ist eine erhöhte Sensitivität der Haut gegenüber UV-Strahlen, weshalb man sich für die Zeit der Therapie keiner ungeschützten Einwirkung praller Sonne aussetzen sollte.

# Binseneier und Hasengärtchen

## Führung durch österliches Michelstadt



Österlich geht es bei den Führungen in Michelstadt zu.  
Foto: Stadtverwaltung Michelstadt

**Michelstadt.** Ab Mitte März lädt die Stadt zu einer Entdeckungsreise ein: Stadtführungen, die sich ganz dem Thema Ostern und der vorangegangenen Fastenzeit widmen.

Rot gefärbte Eier als Zahlungsmittel, das heilbringende Osterwasser und die Deutungshoheit zwischen Hase und Fuchs sind nur einige der Themen bei den Führungen.

Die Teilnahme an der Tour

kostet sieben Euro. Für Gruppen besteht zudem die Möglichkeit, die Osterführung zu einem individuellen Wunschtermin zu buchen. Die Kosten betragen 75 Euro für bis 15 Personen.

Jede weitere Person zahlt fünf Euro, bei der Führung wird ein Becherchen Eierlikör gereicht.

Mehr Infos unter Tel.: 06061-74610 oder per E-Mail unter [touristik@michelstadt.de](mailto:touristik@michelstadt.de). *red*



## Der Zooladen

Bahnstraße 2 – 64846 Groß-Zimmern  
Tel.: 060 71 / 42632

Eine tierisch gute Wahl

**Tier Total**

Angebote unter: [www.zooladen-gross-zimmern.de](http://www.zooladen-gross-zimmern.de)

## VERBRAUCHERTIPPS

Anzeige

### Gut gewappnet Richtung Wärmewende – Welche Möglichkeiten hält das neue Gebäudeenergiegesetz (GEG) für Besitzer einer Ölheizung bereit?

(epr) Am 1. Januar 2024 ist das neue Gebäudeenergiegesetz (GEG) in Kraft getreten. Bestehende Öl-Brennwert- oder -Niedertemperaturheizungen dürfen weiterhin wie gewohnt genutzt werden. Auch eine Modernisierung ist möglich. Allerdings sind Eigentümer verpflichtet, nach einer Übergangsfrist erneuerbare Energien anteilig mit einzubinden. Hierbei können Hybridsysteme in Betracht gezogen werden – zum Beispiel die Erweiterung einer modernisierten Ölheizung um eine Wärmepumpe oder Solarenergie. Verbraucher können künftig auch klimaschonende „Green Fuels“ als Alternative zum bislang fossilen Brennstoff zur Erfüllung solcher Auflagen nutzen. Viele aktuelle Geräte sind bereits für erneuerbare Energieträger ausgelegt. Derzeit arbeiten Heizölproduzenten und -händler an einem flächendeckenden Angebot für klimaschonende Heizölqualitäten. Mehr zum neuen GEG und Brennstoffen von morgen finden Betroffene auf der Webseite [www.zukunftsheizen.de](http://www.zukunftsheizen.de). Dort hat der Energieverband en2x alle relevanten Infos zusammengestellt.

Wer aktuell beim Heizen auf eine Ölheizung zurückgreift, kann unter [www.zukunftsheizen.de](http://www.zukunftsheizen.de) alle wichtigen Infos einsehen, die sich mit Inkrafttreten des neuen GEG ergeben.



Foto: epr/en2x

### Loggärtnern und Geld sparen – Dank Gewächshaus & Co. von frischem Gemüse aus eigenem Anbau profitieren

(epr) Steigende Preise überall – egal ob für Strom, Benzin oder Lebensmittel. Kein Wunder also, dass gespart



Fotos: epr/WAMA

Knackfrisch, gesund und lecker: Gemüse aus dem eigenen Garten. Damit beim Anbau alles rundläuft, ist ein Gewächshaus die erste Wahl.

Praktisches Schichtsystem: Hochbeete ermöglichen rücken-schonendes Gärtnern und bringen üppige Ernteerträge.

wird, wo es nur geht. Ein positiver Nebeneffekt der Rekordpreise: Immer mehr Menschen bauen Obst und Gemüse selbst an! Das freut nicht nur den Geldbeutel, sondern auch die Umwelt – und gesund sind die Vitaminbomben aus dem eigenen Garten sowieso. Damit beim Anbau von Tomate, Paprika & Co. alles rundläuft, ist ein Gewächshaus die erste Wahl. Ob klein oder groß, freistehend oder angelehnt, Tomatenhaus oder Tropic-Variante: WAMA bietet ein umfangreiches Sortiment hochwertiger Gewächshäuser „made in Germany“, die den Pflanzen ideale Wachstumsbedingungen bieten und das zarte Grün vor Wind und Wetter schützen. Mehr unter [www.gardenplaza.de/wama](http://www.gardenplaza.de/wama).

### Mobilitäts-Upgrade für das Zuhause – Ein Homelift sorgt für mehr Komfort und Lebensqualität

(epr) Das Leben ist manchmal schwer genug. Da ist alles willkommen, was den Alltag erleichtert! Ein Homelift zum Beispiel bietet viele Vorteile. Er bringt uns in den eigenen vier Wänden mühelos von einer Etage zur nächsten, transportiert schwere Lasten und steigert obendrein den Wert der Immobilie. Und das Beste: Für einen Lifton Homelift ist keine Baugenehmigung erforderlich! Er eignet sich auch hervorragend zum Nachrüsten, sodass bei zunehmender Bewegungseinschränkung im Alter oder einer langwierigen Sportverletzung eine schnelle und zuverlässige Lösung zur Verfügung steht. Die Lifton-Experten kümmern sich nicht nur um Montage und Wartung, sondern beraten auch zu Fördermöglichkeiten durch KfW-Bank, Pflegekasse & Co. Jetzt lohnt sich der Kauf besonders! Denn bei Lifton haben Kunden das ganze Jahr 2024 die Möglichkeit zu gewinnen und die Kosten für einen gekauften Homelift zurückerstattet zu bekommen. Mehr zum Gewinnspiel und zu den Teilnahmebedingungen unter [www.lifton.de](http://www.lifton.de).

Mobilitäts-Upgrade: Dank Homelift gelangt man auch in den eigenen vier Wänden komfortabel von einer Etage zur nächsten.



Foto: epr/Lifton

Der Bestseller zum Aktionspreis: Die noblese Haustür lässt mit ihren großen Glasflächen viel Licht in den Wohnbereich herein.



Foto: epr/noblesse GmbH

### Vom Haustür-Traum zur Traum-Haustür – Stilvoll, hochwertig, sicher: Dank facettenreichem Sortiment schnell zur individuellen Wunschlösung

(epr) Wer seinen Haustür-Traum verwirklichen möchte, ist beim Sortiment des Unternehmens noblesse richtig. Hier eröffnen innovative Werkstoffe und Verarbeitungstechniken einen nahezu grenzenlosen Gestaltungsspielraum. So lassen sich mit Design-Oberflächen und Unikatkonstrukturen attraktive Statements setzen. Egal ob puristische Betonoptik, rustikaler Rost-Look, Altholzoptik mit 3D-Oberfläche oder echter Schiefer: Sämtliche Aluminium-Haustüren werden am Fertigungsstandort Hagenbach in Handarbeit montiert und sind hochwertige „made in Germany“-Originale. Intarsien, Lisenen, Design-Griffe mit LED-Beleuchtung, persönliche Lieblingsfarbe oder Trendfarbe: Stilvolle Details machen bei noblesse den Unterschied. Auch spezielle Wärmeschutz-Haustüren für Energiesparer und Aktionshaustüren für den kleinen Geldbeutel sind Teil des Sortiments. RC2-Sicherheit, Fingerprints Scanner, Kamera und Code-Tastatur bieten höchsten Komfort an der „smarten Haustür“. Mehr unter [www.noblesse-epr.de](http://www.noblesse-epr.de).

### Mit Sonnenenergie zum komfortablen Schwimmvergnügen – Umweltfreundliche, effiziente Lösung zur Poolwassererwärmung im privaten und öffentlichen Bereich

(epr) Dank moderner Solartechnologie machen wir uns unabhängiger von Versorgungsbetrieben und schwankenden Energiepreisen. Auch zur ressourcenschonenden Erwärmung von Poolwasser lässt sich Sonnenenergie nutzen. Möglich macht das bspw. der innovative Schwimmbadabsorber HeliPool von Roth Werke, der ein angenehmes Badevergnügen bis weit in den Herbst erlaubt. Der Absorber ist für den direkten Durchfluss des Schwimmbadwassers konzipiert, wird vollflächig vom kühlen Nass durchströmt und erwärmt dabei das Wasser. Dank spezieller Fertigung im CoEx-Verfahren verfügt der HeliPool über einen mehrschichtigen Aufbau, der maximale Stabilität, hohe Witterungs- und dauerhafte UV-Resistenz garantiert. Zudem gewährleistet der begehbbare Absorber eine Top-Wasserqualität. Das flexible System erlaubt nahezu jede Form der Installation. Mehr zur zukunftsfähigen Poolwassererwärmung unter [www.roth-werke.de](http://www.roth-werke.de).

Umweltfreundlich, effizient, zukunftsfähig: Der Schwimmbadabsorber HeliPool erwärmt das Schwimmbadwasser mittels Sonnenenergie.



Foto: epr/Roth Werke GmbH

Wo der Einbau einer Erdsonde nicht möglich ist, bietet sich ein Hautec Luft-Sole-Tauscher als Wärmequelle für die Sole-Wasser-Wärmepumpe an.



Foto: epr/Hautec

### Wärmepumpentechnik für kleine Grundstücke – Luft-Sole-Tauscher zur Ergänzung vorhandener Geothermie-Systeme

(epr) Wärmepumpen holen sich die Energie zum Heizen und zur Brauchwassererwärmung entweder aus dem Erdreich (über vergrabene Kunststoffrohre) oder – wo dies nicht möglich ist – aus der Luft. Der Wärmepumpenspezialist Hautec bietet dazu einen kompakten Luft-Sole-Tauscher, der problemlos bis zu 30 m von Haus und Wärmepumpe entfernt aufgestellt werden kann. Der Clou: Das System arbeitet mit einem frost-sicheren Wasser-Glykol-Gemisch; der Luft-Sole-Tauscher kann deshalb – optisch und akustisch kaum wahrnehmbar – an jeder beliebigen Stelle auf dem Grundstück positioniert werden. Welche Wärmepumpenlösung für das jeweilige Gebäude am besten geeignet ist, erfahren Interessierte in einem individuellen und unverbindlichen Beratungsgespräch. Hautec Wärmepumpen sind übrigens förderfähig im BEG der BAFA bzw. KfW. Weitere Infos unter [www.homeplaza.de/hautec](http://www.homeplaza.de/hautec).

# Standortmagazin

## der Wirtschaftsförderung Odenwaldkreis



### Schwimmbadverein Beerfurth e.V. gewinnt bei ENTEGA Vereinsaktion

Der Schwimmbadverein Beerfurth e.V. hat bei der ENTEGA Vereinsaktion in der Region Odenwald den ersten Platz erreicht und ein Preisgeld in Höhe von 2.000 Euro erhalten. >> Seite 2



### Mit Figur-Aktiv-Programm zu einer gesunden Lebensweise

Im März startet im PhysioZentrum am Gesundheitszentrum Odenwaldkreis (GZO) wieder das beliebte Figur-Aktiv-Programm. >> Seite 2

Jahrgang 18 - Ausgabe 395 / 01. März 2024

#### Arbeit und Soziales

## „Kaum Probleme bei Stellenbesetzung“ in der G+F Sondermaschinen GmbH

KJC im Gespräch über die aktuelle Mitarbeitergewinnung und -anforderungen



Jürgen Meister (r.), Geschäftsführer der G+F Sondermaschinen GmbH, erklärt Mitarbeitenden des Kommunalen Job-Centers, welche Produkte sein Unternehmen herstellt. Foto: Jana Brendel/Kreisverwaltung

VON JANA BRENDEL

**Oberzent.** Die Unternehmensvielfalt im Odenwaldkreis ist groß. Um sich einen Eindruck davon zu verschaffen, welche Arbeits- und Ausbildungsmöglichkeiten es für die Kundschaft des Kommunalen Job-Centers (KJC) gibt, treffen sich Mitarbeitende der Behörde regelmäßig mit Geschäftsführenden und Personalverantwortlichen regionaler Betriebe. Kürzlich war das KJC zu Gast bei der G+F Sondermaschinen GmbH in Oberzent-Beerfelden und sprach dort mit Firmeninhaber Jürgen Meister.

Wie in vielen Branchen ist es auch im Maschinenbau aktuell schwer, neue Arbeitskräften zu finden und zu halten. Im Unternehmen von Jürgen Meister, das sich auf die Fertigung von Sondermaschinen und Lohnfertigung spezialisiert hat, ist das anders. Aktuell sind dort elf Mitarbeitende tätig, darunter ein Auszubildender. „Wir sind ein kleines, eingespieltes Team. Unseren Kunden bieten wir vielfältige Leistungen rund ums Drehen, Fräsen, Flachsleifen, Erodieren und Blechbearbeitung. Alles, was nicht von der Stange kommt, machen wir.“

Auch wenn sich jeder Mitarbeiter auf einen bestimmten Bereich spezialisiert hat, geht es bei uns Hand in Hand. Und da wir Kunden aus den unterschiedlichsten Branchen mit sehr individuellen Aufträgen haben, wird es hier nie langweilig“, erklärt Meister. Von der Mehrteilefertigung über Laserbeschriftung bis hin zur Fertigung einzelner Sonderteile hat das Unternehmen alles im Angebot. Hinzu werden Projekte von

der Planung über die Konstruktion bis zur fertigen Maschine aus einer Hand umgesetzt. Qualität und Zuverlässigkeit sind dabei das Firmencredo.

„Viele Anfragen kommen über Empfehlungen, denn Qualität spricht sich herum. Auch in Bezug auf die Stellenbesetzung haben wir deshalb kaum Probleme. Neues Personal und Azubis haben wir in der Vergangenheit immer gefunden, ohne aktiv Werbung zu machen. Damit das so bleibt, versuchen wir im Arbeitsalltag auf die Bedürfnisse unserer Mitarbeiter einzugehen und haben beispielsweise familienfreundliche Arbeitszeiten ohne Schichtbetrieb. Die meisten Kollegen sind schon viele Jahre bei uns und werden es hoffentlich noch lange bleiben“, so der Unternehmer.

Sollte doch mal eine Stelle zu besetzen sein, besteht die Möglichkeit, hierzu das Kommunale Job-Center anzusprechen. Mit seinem Arbeitgeberservice (AGS) hat dieses bereits seit mehreren Jahren einen zentralen Ansprechpartner für regionale Firmen, wenn es darum geht, neue Mitarbeitende zu finden. In Zusammenarbeit mit den Vermittlungscoachs des Kommunalen Job-Centers werden dort passende Bewerber aus dem Kundenstamm des Job-Centers ausgesucht.

Auch Rui Cipriano ist als Vermittlungscoach im Team Eingliederung und zuständig für Bürgergeldempfänger zwischen 25 und 49 Jahren, in den Prozess eingebunden. Er erklärte Geschäftsführer Meister beim Betriebsbesuch die Herausforderungen bei sei-

ner Vermittlungsarbeit: „Viele unserer Kundinnen und Kunden sind bereits längere Zeit ohne Arbeit. Meist hat dies unterschiedliche Gründe wie gesundheitliche Probleme, fehlende Sprachkenntnisse und Schulabschlüsse oder mangelndes Selbstvertrauen im Bewerbungsprozess. Das macht es nicht immer leicht, die richtige Strategie zu finden, die zu einer langfristigen Integration in Arbeit führt. Bei den Betriebsbesuchen sprechen wir deshalb oft darüber, welche Mindestanforderungen es an potenzielle Bewerber von Seiten der Unternehmen gibt und wie wir unsere Kunden im Vorfeld unterstützen können, damit sich ihre Chancen auf eine Arbeitsstelle erhöhen.“

Immer wieder wird in den Gesprächen deutlich, dass Unternehmen Praktika als sehr hilfreich erachten, neue Mitarbeitende kennenzulernen. Aber auch, um Arbeitssuchenden die Möglichkeit zu geben, den Arbeitsalltag kennenzulernen, ist dieser Weg sinnvoll. Sich dabei der eigenen Fähigkeiten bewusst zu werden und neues Selbstvertrauen zu sammeln, ist gerade für die Kundschaft des Kommunalen Job-Centers ein wichtiger Aspekt und Ansatz in der Vermittlungsarbeit und wird gerne unterstützt.

Unternehmen, die im Rahmen einer Betriebsbesichtigung mit dem Kommunalen Job-Center ins Gespräch kommen möchten, aktuell Arbeitskräfte suchen oder Praktikumsmöglichkeiten anbieten haben, können sich gerne bei Carolin Schön vom Arbeitgeberservice unter Telefon 06062 70-1426 oder per E-Mail an [arbeitgeberservice@odenwaldkreis.de](mailto:arbeitgeberservice@odenwaldkreis.de) melden.<<

#### Arbeit und Soziales

## BuILD - Begrüßung und Integration Leben in Deutschland

Hilfe im Bewerbungsprozess und Unterstützung für Zugewanderte und Geflohene



Das Ziel von „BuILD“ ist die Anerkennung der beruflichen und schulischen Qualifikationen der Kursteilnehmenden. Dadurch soll ihnen eine schnellere Ausbildungs- oder Arbeitsaufnahme in einem passenden Berufszweig in Deutschland ermöglicht und so gleichzeitig die Integration weiter gefördert werden. Foto © InA gGmbH

VON MICHAELA BURGER

**Odenwaldkreis.** Im Rahmen ihrer Integrationsstätigkeiten und auf Basis der erfolgreichen Maßnahmen „VAC - Vermittlungs- und Anerkennungscoaching“ und „AiD - Ankommen in Deutschland“. Des vergangenen Jahres hat die InA gGmbH im Auftrag des Kommunalen Job-Centers Odenwaldkreis die Maßnahme „BuILD - Begrüßung und Integration - Leben in Deutschland“ konzipiert. Im Mittelpunkt der Maßnahme stehen erwerbsfähige Zugewanderte und insbesondere Geflohene aller Altersgruppen, die Leistungen nach dem SGB II, SGB XII sowie AsylbLG erhalten. Das Ziel von „BuILD“ ist die Anerkennung der beruflichen und schulischen Qualifikationen der Kursteilnehmenden. Dadurch soll ihnen eine schnellere Ausbildungs- oder Arbeitsaufnahme in einem passenden Berufszweig in Deutschland ermöglicht und so gleichzeitig die Integration weiter gefördert werden.

Der Schwerpunkt liegt deshalb auf der Berufs- und Praktikumsvorbereitung sowohl online als auch vor Ort bei der InA gGmbH. Sollten Teilnehmende nicht zur InA gGmbH nach Erbach kommen können, so besteht die Möglichkeit, sich direkt vor der Haustür im „InA-Van“ von den Coaches beraten zu lassen.

Die wichtigen Aufgaben, die in den Maßnahmen „VAC“ und „AiD“ kundenorientiert angeboten wurden, finden sich zusammengefasst im Projekt

„BuILD“ wieder. Die Teilnehmenden werden von den InA-Coaches während der gesamten Maßnahmendauer beispielsweise bei der Aufbereitung von Bewerbungsunterlagen, Beschaffung von Zeugnissen und Qualifizierungsnachweisen, Recherche von geeigneten Arbeitsplätzen, Vorbereitung auf Bewerbungsgespräche und bei Übersetzungen durchgehend unterstützt. Alle Teilnehmenden erhalten eine intensive berufsspezifische Sprachförderung. Selbstverständlich werden auch die kulturellen und gesellschaftlichen Besonderheiten Deutschlands vermittelt.

„Die Berufsvorbereitung und die intensive berufsbezogene Sprachförderung innerhalb der Maßnahme BuILD trägt erheblich dazu bei, Hemmungen abzubauen und die Teilnehmenden verstärkt in den Arbeitsmarkt zu integrieren“, so Siegfried Eberle, Geschäftsführer der InA gGmbH.

„Die Maßnahme BuILD umfasst vielfältige Bereiche wie Sprachvermittlung, Integration in Arbeit, Bildung sowie gesellschaftliche Integration. Ein wesentliches Ziel stellt die Steigerung der Erwerbsbeteiligung von Migranten und Geflüchteten dar, was in dem Projekt forciert wird“, so Michael Vetter, Kreisbeigeordneter für Arbeit und Soziale Sicherung.

Die Maßnahme „BuILD - Begrüßung und Integration Leben in Deutschland“ ist gefördert aus Mitteln des Hessischen Ministeriums für Soziales und Integration.<<

## Stellengesuche des Kommunalen Job-Centers

**Ich bin 58 Jahre jung und suche noch einmal die berufliche Herausforderung!** Als gelernter Tischler mit handwerklichen Fähigkeiten möchte ich gerne als Unterstützung einem bestehenden Hausmeisterteam zur Seite stehen. Gerne im Raum Erbach/Michelstadt. Ich bin im Besitz des Führerscheins der Klasse B. **Chiffre: 2024-26**

**50-Jährige sucht eine Teilzeitanstellung in den Regionen Erbach/Michelstadt, bevorzugt vormittags!** Vor etwa zwei Jahren bin ich aus der Ukraine nach Deutschland gekommen. Mittlerweile spreche ich gut Deutsch. Gerne möchte ich Kindern mit Einschränkungen als Schulbegleiterin oder Alltagsbegleiterin unterstützen. Leider habe ich keinen Führerschein. **Chiffre: 2024-27**

**61-Jährige möchte noch einmal in die Arbeitswelt zurück!** In der Vergangen-

heit habe ich über 37 Jahre in einem Unternehmen im kaufmännischen Bereich gearbeitet. Ich bin an einer Teilzeitstelle interessiert. Gerne in den Regionen Erbach, Beerfelden, Erbach und Michelstadt. Führerschein und KFZ sind vorhanden. **Chiffre: 2024-28**

**Erfahrener Schreiner, 60 Jahre jung, sucht ab sofort neues Aufgabengebiet als Hausmeister!** Ich bin im Besitz des Führerscheins Klasse B, KFZ ist vorhanden. **Chiffre: 2024-29**

**Erfahrene Kreditorenbuchhalterin, 51 Jahre jung, sucht eine neue berufliche Herausforderung in Vollzeit!** Gerne in den Regionen Erbach, Michelstadt, Bad König. **Chiffre: 2024-30**

**Junggebliebene 52-Jährige sucht neuen Wirkungskreis in den Bereichen Reinigung, Verkauf oder Produktion!** Gerne

in Teilzeit, bevorzugt in den Regionen Erbach und Michelstadt. **Chiffre: 2024-31**

**Junger Mann, 33 Jahre, möchte sich beruflich neu orientieren!** Nach einem absolvierten Praktikum im Lagerlogistikbereich möchte ich zukünftig auch gerne in diesem Bereich arbeiten. Staplerschein und Pkw-Führerschein sind vorhanden. **Chiffre: 2024-32**

### Kontakt

**Kreisausschuss Odenwaldkreis - Kommunales Job-Center - Arbeitgeberservice**  
Anspruchsperson: Carolin Schön  
Michelstädter Str. 12, 64711 Erbach  
Tel.: 06062 70-1426  
Fax: 06062 70-1555  
E-Mail: [arbeitgeberservice@odenwaldkreis.de](mailto:arbeitgeberservice@odenwaldkreis.de)  
Auch unter: [www.odenwaldkreis.de](http://www.odenwaldkreis.de)

## Energieversorgung

### Schwimmbadverein Beerfurth e.V. gewinnt bei ENTEGA Vereinsaktion

Schwimmbadverein konnte mit seinen Projekten zum Klimaschutz überzeugen

VON PRESSESTELLE ENTEGA

**Odenwaldkreis.** Der Schwimmbadverein Beerfurth e.V. hat bei der ENTEGA Vereinsaktion in der Region Odenwald den ersten Platz erreicht und ein Preisgeld in Höhe von 2.000 Euro erhalten. Der Verein hatte beim Online-Wettbewerb, der unter dem Motto stand „Stark im Verein, stark fürs Klima“ mit seinen Klimaschutz-Projekten die meisten Klicks erhalten. Der Verein will im Bad eine Photovoltaikanlage installieren, um den benötigten Strom selbst zu produzieren und zudem verstärkt Brunnenwasser nutzen. Das Preisgeld wird dafür verwendet, die Projekte zu realisieren.

Der Schwimmbadverein Beerfurth wurde 2022 gegründet, um den Weiterbetrieb des Bades zu ermöglichen, das die Gemeinde Reichelsheim nicht mehr betreiben wollte. Bereits im Gründungsjahr konnte der Verein das Schwimmbad wieder eröffnen. Durch Investitionen und mit vielen freiwilligen Helfern will der Verein auch in den nächsten Jahren den Schwimmbadbe-



Foto: von WavebreakMediaMicro auf Adobe Stock

trieb sicherstellen, damit unter anderem Kinder dort weiterhin schwimmen lernen können.

Der Ökoenergie- und Telekommunikationsversorger ENTEGA hat die Vereinsaktion bereits zum achten Mal ausgerichtet. „Die ENTEGA Vereinsaktion hat sich an Vereine in der Region gerichtet, die sich mit einem gezielten Projekt rund um das Thema Klimaschutz beworben haben. Damit möchten wir den Stellenwert dieser verantwortungsvollen Aufgabe, die uns alle angeht, betonen. ENTEGA ist ein nachhaltig ausgerich-

teter und handelnder Partner der Region und daher ist uns der Klimaschutz wichtig. Wir gratulieren den Gewinnern und allen Teilnehmern, denn sie sind Botschafter für den Klimaschutz“, sagt ENTEGA Geschäftsführerin Antje Winter. Auf die Plätze zwei bis fünf, die sich gestaffelt über 1.500 Euro bis 500 Euro freuen können, wurden für die Region Odenwald gewählt: FV 1923 Mümling-Grumbach e.V., Schäferverein Odenwaldkreis e.V., TV Hetzbach 1919 e.V. - Abteilung Fußball und Hundefreunde Erbach e.V. <<

Anzeige

### STARTE DEINE KARRIERE IM GZO

Mit einer Ausbildung zur/zum

- > **Pflegefachfrau/-mann**
- > **Krankenpflegehelfer/-in**

an den Pflegeschulen des Odenwaldkreises

hast Du vielfältige Einsatz- und Entwicklungsmöglichkeiten an einem zentralen Standort! | **Ausbildungsstart: 1. Oktober**

### DARUM ZU UNS – DARUM GZO

- Individuelle Praxisanleitung
- Übernahmegarantie nach erfolgreichem Abschluss
- Bezahlung nach TVAöD & betriebliche Altersvorsorge
- 30 Tage Urlaub

- Vergünstigtes Training im hausinternen PhysioZentrum
- Vergünstigungen im Betriebsrestaurant & u. v. m.
- Tiefgarage, Parkhaus & überdachte Fahrradstellplätze
- Gute Verkehrsanbindungen

**Jetzt bewerben – wir freuen uns auf Dich!**  
Tel. 06062 79-3600 | [pflegeschulen@gz-odw.de](mailto:pflegeschulen@gz-odw.de) | [www.gz-odw.de/pflegeschule](http://www.gz-odw.de/pflegeschule)

## Mit Figur-Aktiv-Programm zu einer gesunden Lebensweise

Viermonatiges Kursprogramm zur Gewichtsreduktion



Bewegung und Ernährung sind die Hauptthemen des Figur-Aktiv-Programmes, das im PhysioZentrum Odenwaldkreis unter der Leitung von Dr. Sigrig Schön und Philippe Warias angeboten wird. Foto: Canva / Robert Kneschke

VON ISABELL MUNTERMANN

**Erbach.** Im März startet im PhysioZentrum am Gesundheitszentrum Odenwaldkreis (GZO) wieder das beliebte Figur-Aktiv-Programm. Das etablierte 4-monatige Kursprogramm zur Gewichtsreduktion zeigt „Wege zum Gesundheitsgewicht“.

Oft sind nur einige Kilos weniger auf der Waage entscheidend für mehr Lebensqualität. Das schrittweise Erlernen einer gesunden und bewegten Lebensweise steht im Fokus. Es geht nicht um „Schlank werden um jeden Preis“, sondern um eine vernünftige Gewichtsabnahme und Ernährung zur Verbesserung bzw. Prävention von Krankheiten wie Bluthochdruck, Diabetes, Herz-

Kreislauf-Erkrankungen, Lungenerkrankungen, chronische Rücken- und Arthroseschmerzen und vieles mehr – Diäten und Jo-Jo-Effekt werden vermieden.

Die Ernährungs- und Präventionsmedizinerin Dr. Sigrig Schön und die Sportwissenschaftler und Präventionstrainer des PhysioZentrums vermitteln den Kursteilnehmenden in entspannter Atmosphäre in Theorie und Praxis den Einstieg in ein gesünderes, entspannteres und bewegteres Leben.

### Anmeldung

PhysioZentrum Odenwaldkreis GmbH  
Abteilung Prävention  
Tel.: 06062 79-4222  
[physikalische-therapie@gz-odw.de](mailto:physikalische-therapie@gz-odw.de) <<

Anzeige

#PFLEGEFACHKRAFT

4.100,00 Euro

im Monat brutto ambulant und stationär  
in Vollzeit, Teilzeit möglich. +++ Zuschläge +++

JETZT HIER BEWERBEN!

### Impressum - Standortmagazin der OREG

**Herausgeber:** Odenwald-Regional-Gesellschaft mbH (OREG) | Wirtschaftsförderung Odenwaldkreis | Helmholtzstr. 1a | 64711 Erbach  
**Redaktion:** Sandra Stabolidis | Helmholtzstr. 1a | 64711 Erbach | Tel: 06062 9433-81 | E-Mail: [s.stabolidis@sv.oreg.de](mailto:s.stabolidis@sv.oreg.de)  
**Verantwortlich für den Inhalt:** Marius Schwabe (Geschäftsführer) | Odenwald-Regional-Gesellschaft mbH (OREG) | Helmholtzstr. 1a | 64711 Erbach  
**Haftung:** Für Druckfehler keine Haftung. Für Abdruck und Vervielfältigung von redaktionellen Beiträgen bedarf es der ausdrücklichen Genehmigung des Herausgebers. Für die jeweiligen Inhalte der Artikel sind die Unternehmen selbst verantwortlich.  
**Vertrieb Odenwälder Journal:** Odenwälder Journal Medienhaus GmbH | Nelkenstr. 1 | 64750 Lützelbach | Tel: 06165 9309-0 | E-Mail: [redaktion@odw-journal.de](mailto:redaktion@odw-journal.de)  
**Vertrieb Gersprenztaler Anzeigenblatt:** VRM GmbH & Co. KG | Erich-Dombrowski-Straße 2 | 55127 Mainz | Tel: 06131 4830 | E-Mail: [qs-logistik@vrm.de](mailto:qs-logistik@vrm.de)  
**Erscheinungsgebiete:** Odenwaldkreis, Teilbereiche Landkreis Darmstadt-Dieburg  
**Auflage:** 79.470 Exemplare | **Erscheinungsweise:** 2x monatlich  
**Partnerunternehmen:** Pflegezentrum Odenwald GmbH | ENTEGA Plus GmbH | Gesundheitszentrum Odenwaldkreis GmbH | Deutsches Rotes Kreuz Odenwaldkreis | Kommunales Job-Center des Odenwaldkreises | Ina gGmbH  
**In Kooperation mit dem Kreisausschuss des Odenwaldkreises**



# LÖWER

## DER FRÜHLING LOCKT!

MIT FRISCHEN BLÜTEN INS FREIE.

**Frühlingszeit ist Pflanzenzeit!** Jetzt mit unseren Blütensträuchern und blühenden Bäumchen frischen Schwung auf Balkon, Beet und in den Garten bringen. Entdecken Sie eine Vielfalt an Farben und Formen und lassen Sie den Frühling Einzug halten! Besuchen Sie uns und starten Sie in die blühende Saison!

STÜCK (120 CM)  
**19,99\***

STATT  
~~24,99~~

STÜCK (100 CM)  
**16,99\***

STATT  
~~19,99~~

### PRUNUS KURILENSIS ZIERKIRSCHEN

etwa 120 cm hoch | Topf-Ø 23 cm |  
19,99 € statt 24,99 €

etwa 100 cm hoch | Topf-Ø 23 cm |  
16,99 € statt 19,99 €

\* Angebotspreis gültig bis zum 17. März 2024



STÜCK  
**2,99\***

### POLSTERSTAUDEN

aus eigener Anzucht | verschiedene Sorten z. B. Blaukissen, Steinbrech und Gänsekresse | Topf-Ø 13 cm



STÜCK  
**1,99\***

### DUFTVEILCHEN

aus eigener Anzucht | in 4 verschiedenen Farben | Topf-Ø 10,5 cm

### GOLDBACH/ ASCHAFFENBURG

» A3 Ausfahrt AB-Ost  
Andreas & Gustav Löwer GbR  
An der Lache 135-137  
Tel. 06021 / 90162-0  
goldbach@gaertnerei-loewer.de

Mo.-Sa. 09:00-19:00 Uhr  
Sonntag 11:00-13:00 Uhr

### ROSSDORF

» Direkt an der B38  
Andreas, Martin und Gustav  
Löwer GbR  
Heinz-Friedrich-Straße 12  
Tel. 06154 / 69409-0  
rossdorf@gaertnerei-loewer.de

Mo.-Fr. 08:30-18:30 Uhr  
Samstag 08:30-18:00 Uhr

### HANAU

» Gewerbegebiet HU-Nord  
Martin und Gustav Löwer GbR  
Oderstraße 1  
Tel. 06181 / 18050-0  
hanau@gaertnerei-loewer.de  
Mo.-Sa. 09:00-19:00 Uhr

### MÖMLINGEN

» Direkt an der B426  
Löwer GmbH, Andreas Löwer  
Bahnhofstraße 37  
Tel. 06022 / 50893-0  
moemlingen@gaertnerei-loewer.de  
Mo.-Sa. 09:00-18:30 Uhr

### SELIGENSTADT

» A3 Abfahrt Seligenstadt  
Martin Löwer, Dudenhöfer Straße 60  
Tel. 06182 / 290861  
seligenstadt@gaertnerei-loewer.de  
Mo.-Sa. 09:00-18:30 Uhr

FOLGE UNS AUF: [www.gaertnerei-loewer.de](http://www.gaertnerei-loewer.de)