

**AKTIONS
WOCHEN**
01.03. - 31.03.2025



TOYOTA YARIS CROSS günstig finanzieren
0 € ANZAHLUNG ab **213 € mtl.**

Energieverbrauch kombiniert: 4,4 l/100 km. CO₂-Emissionen kombiniert: 101g/km. CO₂-Klasse: C.
Ein unverbindliches Finanzierungs-Angebot der Toyota Kreditbank GmbH, Toyota Allee 5, 50858 Köln mit 48 Monaten Lz. und 10 km Lz./Jahr auf Basis der Sonderangebots der Autohaus Erbach GmbH M., zzgl. 1.190,00 € Überführung für den Yaris Cross Hybrid (4x2) Comfort, Fahrzeugpr. (UPE): 28.540,00 €, Aktionsrabatt: 4.891,20 €, Anzahlung: 0,00 €, eff. Zins: 3,99 %, Nettodarlehensb.: 23.648,80 €, Gesamtb.: 24.592,39 €, 47 x 212,61 €, Schlussrate: 16.838,60 €. Dieses F.-angebot entspricht dem Beispiel nach § 17 Abs. 4 PAngV und gilt für Privatpersonen bei Anfrage und Genehmigung bis 31.03.2025. Abb. zeigt Sonderausstattung.



Autohaus Erbach GmbH
Michelstadt
Stockheimer Hohl 16
64720 Michelstadt
Tel.: 06061 - 27 06

Odenwälder Journal

Wochenzeitung für den Odenwaldkreis

Samstag, 8. März 2025 - Nummer 10 - 42. Jahrgang - Gesamtauflage 39.800 Exemplare
Telefon 06165/93090 - Fax 0 61 65 / 93094 0 - info@odw-journal.de - www.odw-journal.de

Rope Skipper räumen ab:
Mehr als 30 Medaillen für
Höchster Athleten

Seite 5

**Bauen und Wohnen
Spezial:**
So gelingt ein frischer Start
in den Frühling

Seite 6-7

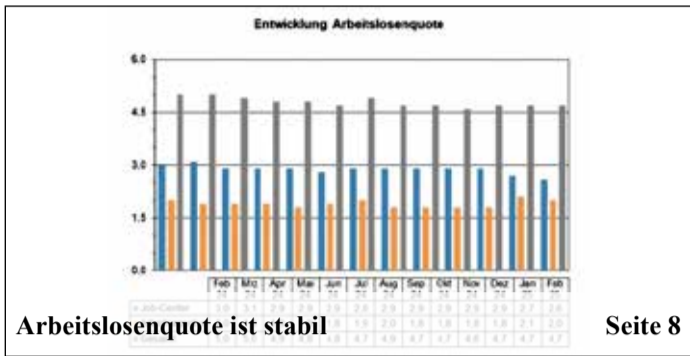

Seite 8

0% Zinsen.
100% Leistung.

Mehr Infos: 

Ford Pro™ Gewerbewochen

**FordStore
AUTO KNAPP.de**
Ein Unternehmen der AUTOWELT.EBERT-Gruppe
Tel. 06201 9941-0 • info@autoknapp.de

Meldungen

Polizist leicht verletzt

Lützelbach. Am Montagabend, 3. März, kontrollierten Polizisten einen 17-Jährigen in der Schulstraße bei einer Fastnachtsveranstaltung in Lützelbach. Die Beamten fanden ein Einhandmesser und stellten es sicher.
Während der Kontrolle wurde der Jugendliche aggressiv und wehrte sich. Ein Polizeibeamter wurde leicht verletzt.
Den 17-Jährigen erwartet eine Anzeige wegen des Verdachts des Verstoßes gegen das Waffengesetz und Widerstand gegen Vollstreckungsbeamte. *red*

Lkw landet in Leitplanke

Michelstadt/Miltenberg. Am Freitagabend, 28. Februar, kam ein 56-jähriger polnischer Lkw-Fahrer wegen plötzlichen Schneefalls auf der B47 zwischen Eulbach und Amorbach von der Fahrbahn ab. Der Lkw überrollte das Verkehrsschild zum Kreis Miltenberg und die Leitplanke in den bayerischen Landkreis.
Der Fahrer wurde leicht verletzt. Wegen Bergungsarbeiten war die B47 für mehrere Stunden gesperrt.
Der Schaden wird auf 35.000 Euro geschätzt. *red*

Das Beste vom Tag
aus dem Odenwald.
www.odw-journal.de

Auf der Haselburg wird römisch gefeiert

Mit der Terminalia-Feier startet der Haselburgverein in das Jahr



Die Haselburg ist einer der größten bekannten römischen Gutshöfe nördlich der Alpen. Fotos: Haselburgverein

Höchst. Am Samstag, 8. März, beginnt der Haselburgverein die neue Saison mit der Feier der Terminalia. Die Feier der Terminalia ist ein römischer Brauch, bei der die Heiligkeit der Grenzen gefeiert wurde. Die Römer glaubten, dass gut gesetzte Grenzen für Frieden und Ordnung wichtig waren. Darin inbegriffen war das Prinzip des Eigentums, aber auch das Vermeiden von Nachbarschaftskonflikten. Symbolisiert wurde die Bedeutung in Gestalt des römischen Gottes Terminus, dem Gott der Grenzmarkierungen. Grundbesitzer gingen zu den Grenzsteinen und trafen oft dort auf ihre Nachbarn. Gemeinsam schmückten sie die Steine und brachten Trank und Speiseopfer dar. Die Feier der Termin-

alia war zu römischer Zeit auch ein Nachbarschaftsfest. Bei den historischen Terminalia endete zugleich das alte Jahr, ein neues begann – die Grenzfeier war also durchaus nicht nur räumlich, sondern auch zeitlich zu verstehen. An diese Feier zum Jahreswechsel im römischen Kalender schließt die Feier auf dem historischen Gelände der Haselburg, einer römischen Villa rustica, an. Die Besucher können auf einem kleinen Rundgang, teilweise mit Laternen und Feuerkörben erleuchtet, das Gelände der um etwa 150 nach Christus erbauten Villa erkunden. Besonders sehenswert sind die Überreste der römischen Fußbodenheizung und der Badeanlage.

Der Vorstand des Haselburgvereins, Dr. Michael Ditter, berichtet Wissenswertes zu Leben und Kultur in römischer Zeit. Weil die Terminalia auf der Haselburg am Internationalen Frauentag gefeiert werden, stehen auch Themen wie die gesellschaftliche Stellung der Frauen in der römischen Gesellschaft bis zur Haselburgzeit auf dem Programm. Das Infozentrum ist ab 18 Uhr geöffnet. Der Rundgang beginnt mit Einbruch der Dunkelheit um etwa 18.30 Uhr. Der Eintritt ist kostenlos. *red*

Weitere Informationen und
Anfahrtsweg unter
www.haselburg.de

Willste ebb's, geh' zu Eps!

Seit über 30 Jahren **Odenwälder Grünschnittservice** gut beraten!

Fällung & Schnitt von Bäumen & Sträuchern
Hecken und Wiesen • Spezialfällungen
Obstbaumschnitt • Grünschnittentsorgung
Grundstückspflege • Objektservice
Rasen vertikutieren • Totholzentsorgung

HÄCKSELARBEITEN • BAUMSTUMPFENTFERNUNGEN
Hebebühnenarbeiten auf engstem Raum
im Gelände, an und in Gebäuden

**TAUBENABWEHR
STARKREGENSCHUTZ**

Garten- und Landschaftsbau
Garten - Neu- und Umgestaltungen
Mauer + Pflasterarbeiten aus Beton od. Naturstein
Terrassen aus Holz oder Stein • Zaunbau
Bewässerungssysteme • Rollrasen • Pflanzarbeiten

Hochdruck-Reinigungsarbeiten
Wege, Mauern - alles wird wie neu!

Inhaber: H. J. Eps • ☎ 0170 - 52 54 52 1



*Das Beste vom Tag
aus dem Odenwald.*

**Odenwälder
Journal**

Frisk und informativ

Odenwälder Journal

HALLMANN

Jetzt **KOSTENLOSEN SEHTEST** buchen

und **-50%** auf alle Brillengläser sichern!

1. PLATZ SEHTEST

*Gültig bis zum 31.03.2025 beim Kauf von Meisterglas® Brillengläsern und Sonnengläsern. Sie erhalten 1 Brillenglas der Marke Meisterglas® kostenlos beim Kauf eines Glaspaars. So sparen Sie 50% auf den UVP des Herstellers. Nur für Neuaufträge. Kann nicht mit anderen Aktionen, Komplettbrillenangeboten und Gutscheinen kombiniert werden. Keine Barauszahlung möglich. Wir behalten uns eine Verlängerung der Aktion vor. Optik Hallmann GmbH, Große Str. 27, 24937 Flensburg

Bad König • Michelstadt • **Gratis Tel: 0800/412 6000** • optik-hallmann.de

Lärmfeuer werden im Odenwald entzündet

30 Aktionen zum letzten Wintersamstag geplant

Odenwaldkreis. Am letzten Wintersamstag, 29. März, finden odenwaldweit die Lärmfeuer statt. An der Aktion sind bis zu 30 verschiedene Veranstalter beteiligt, in der Mehrheit historische Vereine und Freiwillige Feuerwehren.

Wegen Bestimmungen zur Afrikanischen Schweinepest können sich Orte und Veranstaltungen kurzfristig ändern.

In Unter-Mossau in Mossautal wird das Feuer auf der Wiese an der Daumsmühle entzündet.

In Brensbach-Hippelsbach geht es an der Bauernstube ab 18 Uhr los. Am Feuer wird es zur Witterung passende Getränke, Fleischkäse und Grillwurst geben.

Vor und nach der Feuerentzündung wird die Ueberauer Jagdhornbläser Gruppe ihr Bestes geben.

Ein Lärmfeuer brennt am Limesturm in Michelstadt-Vielbrunn.

Reichelsheim hat zum Lärmfeuer-Tag folgendes Programm:

- 18 Uhr Wanderung „Signalkette Lärmfeuer“ ab dem Parkplatz an der Reichenbergschule des OWK Reichelsheim

- 18 Uhr Freiwillige Feuerwehr Reichelsheim bietet Wildsaubratwurst und weitere Speisen sowie kalte und heiße Getränke

- 19.30 Uhr Fackelzug vom Parkplatz an der Reichenbergschule zum Feuerplatz unterhalb von Schloss Reichelsheim

- 20 Uhr Fackeltänze der Trachtengruppe des OWK Reichelsheim

- 20.15 Uhr Entzünden des Feuers mit Böllerschüssen des Schützenvereins Beerfurth

Speisen und Getränke serviert die FFW Reichelsheim. *red*



Kräftig und farbenfroh strahlen die Lärmfeuer gegen den Nachthimmel – ein Erlebnis, das von weiteren Aktionen begleitet wird. Fotos: Archiv

ERBACHER LICHTSPIELE RESERVIERUNGSHOTLINE: **06062 - 4932**
 ONLINE-RESERVIERUNG: erbacher-lichtspiele.de

PROGRAMMÜBERSICHT: 06.03. - 13.03.2025

www.erbacher-lichtspiele.de

Jugend sammelt für Projekte

Sammelwoche soll Spenden erbringen

Michelstadt. Vom 31. März bis 17. April gehen Jugendliche im Rahmen der Straßen- und Haus-sammlung von Tür zu Tür, um Spenden zu sammeln. Alle Jugendabteilungen und -gruppen aus Michelstadt und Stadtteilen können mitmachen und profitieren zudem selbst von

der Aktion: 50 Prozent der gesammelten Gelder bleiben bei den Gruppen. Vereine und Organisationen mit Jugendarbeit erhalten alle notwendigen Unterlagen beim Ordnungsamt der Stadtverwaltung unter Tel.: 06061-74119 oder per E-Mail unter ordnungsamt@michelstadt.de. *red*

Das Beste vom Tag
 aus dem Odenwald.
www.odw-journal.de

Flohmarkt für Leselustige

Breuberg Von Mittwoch, 19. März, an bietet der der Bücherwurm des Nabu Breuberg immer mittwochs von 16 bis 19 Uhr im Museum Altes Rathaus die Möglichkeit, nach Büchern, Spielen, CD's und Hörbüchern zu stöbern. Gegen eine Spende von drei Euro pro Kilogramm können die Funde dann mitgenommen werden. *red*



Eine große Auswahl zum Stöbern. Foto: Nabu Breuberg

Literatur am Kamin Schmierereien in Kirch-Beerfurth

Höchst. Am Montag, 7. April, steht ab 19.30 Uhr das Buch „Stella“ von Takis Würger im Mittelpunkt der „Literatur am Kamin“ im Otto-Koch-Haus, Höchst. In der Geschichte geht es um eine Jüdin, die in der NS-Zeit zur Mittäterin wird. *red*

Reichelsheim. Zwischen Freitag, 21. Februar, und Montag, 24. Februar, beschmierten Vandalen eine Grundstücksmauer „An der Beine“, ein Garagentor der Kirchengemeinde, einen Glascontainer und einen Glaskasten in der Kirchstraße. *red*

Unter anderem wurden mit grauer, weißer und schwarzer Sprühfarbe die Schriftzüge „sleek“, „klr“ und „999“ angebracht. Der Schaden wird auf mehrere hundert Euro geschätzt. Hinweise an Tel.: 06062-9530. *red*

Zuhause gesucht

Georg ist ein offener, verspielter und anhänglicher Hund, der sich mit allen versteht. In seinem neuen Zuhause dürfen Kinder, Hunde und Katzen sein. Georg ist zwei Jahre alt, 38 Zentimeter groß und wiegt sieben Kilogramm. Er ist geimpft, gechipt und kastriert.



Georg

Der Degus **Sandro** und sein Bruder Sabino sind zehn Monate alt. Die neugierigen, tagaktiven Nager brauchen ausreichend Platz und sollten mindestens paarweise gehalten werden.



Sandro

HOFFUNGSVOLLE TIERBLICKE
www.htb.ev.de
 Tel. 06068-4785493 oder 0162-2939838

TIERE IN NOT ODENWALD
www.tiere-in-not-odenwald.de
 Tel. 06063-939848

ANZEIGE

Welttag des Schlafes

Unterstützung für Ein- und Durchschlafen mit OYONO® NACHT INTENS

Jedes Jahr im März vor der Tag- und nachtleichte erinnert der Welttag des Schlafes an die essenzielle Bedeutung von erholsamem Schlaf für unsere Gesundheit und unser Wohlbefinden. Gerade jetzt, vor der Umstellung auf die Sommerzeit, empfinden viele Menschen die Zeitverschiebung als belastend.



Die innere Uhr gerät aus dem Takt, das Einschlafen fällt schwerer und am Morgen fühlt man sich oft unausgeschlafen. Wer nach einer Unterstützung für besseren Schlaf sucht, findet mit OYONO® NACHT INTENS ein innovatives

Produkt – nicht nur zum Tag des Schlafes.

OYONO® NACHT INTENS Pflanzliche Inhaltsstoffe, Melatonin und eine innovative Technologie

Mit OYONO® NACHT INTENS gibt es eine Möglichkeit, Schlafprobleme gezielt zu verringern. Das Produkt kombiniert bewährte pflanzliche Extrakte aus Baldrian, Lavendel und Ashwagandha mit 1,9 mg Melatonin. Dank der innovativen 3-Phasen-Technologie werden die Wirkstoffe über die Nacht verteilt freigegeben und unterstützen so sowohl das Einschlafen¹ als auch das Durchschlafen² und den erholsamen Schlaf³. Die Sofort-Phase mit Melatonin und Ashwagandha löst

sich rasch auf. In der Depot-Phase werden Melatonin und Baldrian-Extrakt verzögert und kontrolliert über 8 Stunden freigesetzt. Die Chrono-Phase löst sich kontinuierlich auf. Baldrian und Lavendel fördern durch die beruhigende, schlafunterstützende Wirkung den erholsamen Schlaf.³

Gut schlafen und energiegeladener in den Tag starten

Schlaf ist unverzichtbar für die körperliche und geistige Regeneration. Mit OYONO® NACHT INTENS können verschiedene Schlafprobleme unterstützt werden. In der Regel entsteht dabei kein Gewöhnungseffekt.

Weitere Informationen unter www.oyono.de

Beilagenhinweis

Action,
 Adler,
 ALDI,
 Denn's Biomarkt,
 Edeka,
 Hagebaumarkt
 Eberbach,
 Hellweg,
 LIDL,
 Möbel Kempf,
 Netto,
 Penny,
 POCO,
 Rettner & Ziegler,
 RL Fundgrube Leißler,
 Segmüller,
 STIHL,
 Tegut,
 Thomas Philipps,
 Toom Baumarkt,
 XXXLutz



TOP 1
Auto gerät in Gegenverkehr
 (Mossautal, 3. März)



TOP 2
Rope Skipper holen über 30 Medaillen
 (Höchst/Riedstadt, 3. März)



TOP 3
Unfallflucht in Neustadt
 (Breuberg, 28. Februar)

Ihre Ansprechpartner für gewerbliche Anzeigen

für Brensbach, Fränkisch-Crumbach, Reichelsheim, Bad König und Brombachtal
Gaby Marberg
 Telefon 0 61 65 / 93 09 46
 Mobil 01 51 / 75 08 16 78
g.marberg@odw-journal.de

für Lützelbach, Höchst, Breuberg, Erbach, Michelstadt, Mossautal, Oberzent, Landkreise Aschaffenburg und Miltenberg
Matthias Mann
 Telefon 0 61 65 / 93 09 50
m.mann@odw-journal.de

Zustellreklamation
 bitte an Tel: 06165 930-90

¹ Melatonin trägt dazu bei, die Einschlafzeit zu verkürzen. Der positive Effekt von Melatonin stellt sich ein, wenn kurz vor dem Schlafengehen 1 mg Melatonin eingenommen wird. Ashwagandha unterstützt das Einschlafen. ² Baldrian unterstützt das Durchschlafen. ³ Baldrian trägt zur Aufrechterhaltung des Schlafes und zur Entspannung bei. Lavendel unterstützt die Erholung und trägt zu einem besseren Schlaf bei.

Zu Dr. Detlef Eichberg

Dr. Detlef Eichberg ist promovierter Naturwissenschaftler und war von Juli 1981 bis Juli 2022 Inhaber und Leiter einer Apotheke in Lützelbach. Seit August 2021 verfasst der 72-Jährige an dieser Stelle Beiträge zu Gesundheitsthemen und allgemeinen Lebensfragen.



von Dr. Detlef Eichberg

Eitelkeit

Diese oftmals als Charakterschwäche bewertete Eigenschaft habe ich auch hin und wieder bei mir feststellen können. Ich werde z. B. auf der Kerb von meinem Gegenüber angesprochen: „Ich wollt's immer schon mal frage: Sinn Sie eigentlich ein rischdische Dokter, oder „nur“ Dokter?“. Da rutschte mir doch tatsächlich ein kurz angebundenes „Nur Dokter“ heraus. Klar geht mir dieser nach sechs Jahren Forschung verliehene Titel im Prinzip am Allerwertesten vorbei. Aber wenn der kleine Detlef in mir wieder mal wach wird, werde ich mitunter eitel. Nun frage ich mich andererseits, ob

ich ohne besagte Eitelkeit überhaupt promoviert hätte. Kaufen kann man sich mit einem Doktor-Titel jedenfalls nix, außer dass man manchmal mehr Respekt von behördlicher Seite entgegengebracht bekommt. Kurzum ich denke, wir dürfen ab und zu auch mal eitel sein. Ich kenne da z.B. jemand mit Alkoholabhängigkeit, der allein unter dem Leidensdruck seiner Eitelkeit wegen hochroter Gesichtsfärbung und beginnendem Mandolinen-Fieber seiner Hände sich an hilfreiche Stellen gewandt hat, die ihm zu einer abstinenten Lebensweise verholfen haben. Große Werke in Kunst, Wissenschaft, Medizin und vielem mehr sind ziemlich häufig dem Umstand eines eitlen Naturell's zu verdanken, da ohne den eitlen Ansporn die Motivation für die Umsetzung der entsprechenden Genialität brach gelegen hätte und nicht tätig umgesetzt worden wäre. Ich nehme mir jetzt abschließend mal vor, in Klausur nachspüren, was mich wirklich zum Schreiben an dieser Stelle im ODWJ veranlasst – Eitelkeit?

www.detti-lama.de

| | | | |
|--|--|---|--|
| IMPRESSUM: | | Odenwälder Journal | <small>Ein Unternehmen der EGRO Mediengruppe Verlage · Zustellorganisationen · Agenturen</small> |
| Herausgeber: Odenwälder Journal Medienhaus GmbH | | Erscheinungsgebiet: Bad König, Brensbach, Breuberg, Brombachtal, Erbach, Fränkisch-Crumbach, Höchst, Lützelbach, Michelstadt, Mossautal, Oberzent, Reichelsheim. | |
| Geschäftsstelle: Nelkenstraße 1 64750 Lützelbach, Telefon 0 61 65 / 930 90 Fax 0 61 65 / 930 940, info@odw-journal.de | | Keine Rückgabe von unverlangt eingesandten Manuskripten. Veröffentlichte Artikel entsprechen nicht immer der Meinung des Herausgebers. Für Druckfehler keine Haftung. Abdruck und Vervielfältigungen von redaktionellen Beiträgen sowie von uns gestalteten Anzeigen bedarf der ausdrücklichen Genehmigung der Odenwälder Journal Medienhaus GmbH | |
| Geschäftsführung: Volker Zaborowski, Markus Echternach, René Schneider ppa | | Verteilung: Kostenlos an alle Haushalte im hessischen Odenwaldkreis und Teile des Landkreises Darmstadt/ Dieburg. Privathaushalte innerhalb geschlossener Ortschaften im Verteilgebiet bekommen durch Einstecken der Zeitungen in vorhandene Briefkästen mit Namensschild ein Exemplar in den Briefkasten geliefert. Abseits stehende Häuser, Weiler, Kleinstsiedlungen und Gehöfte werden nicht in die Verteilung einbezogen. Briefkästen mit einem erkennbaren Werbeverbot werden nicht beliefert. Beliefert werden auch Haushalte, deren Briefkästen mit dem hausseitigen Aufkleber "Keine Reklame, Odenwälder Journal JA" versehen sind. | |
| Chefredaktion: Volker Zaborowski (V.i.S.d.P.) | | ANZEIGEN-ANNAHMESTELLEN: • nur Geschäfts-Anzeigen • | |
| Redaktionsleitung: Dr. Sven Iwertowski | | GABY MARBERG Tel. 0 61 65 / 93 09 46 Mobil 01 51 / 75 08 16 78 E-Mail: g.marberg@odw-journal.de | |
| Satz: Druck- und Pressehaus Naumann GmbH & Co. KG Gutenbergstraße 1, 63571 Gelnhausen | | für Brensbach, Fränkisch-Crumbach, Reichelsheim, Bad König und Brombachtal. | |
| Vertrieb: EGRO Direktwerbung GmbH, Bieberer Straße 137, 63179 Obertshausen | | MATTHIAS MANN Tel. 0 61 65 / 930 950 • Fax 930 940 E-Mail: m.mann@odw-journal.de | |
| Druck: Druck- und Pressehaus Naumann GmbH & Co. KG Gutenbergstraße 1, 63571 Gelnhausen | | für Erbach, Michelstadt, Mossautal, Oberzent, Landkreise Aschaffenburg und Miltenberg, Höchst, Breuberg, Lützelbach | |
| Gesamt-Auflage: 39.800 Exemplare | | UNSERE E-MAIL ADRESSEN | |
| Anzeigenpreisliste: Nummer 3 | | Anzeigen: anzeigen@odw-journal.de Presstexte: info@odw-journal.de | |
| Aufkleber können beim Odenwälder Journal, Nelkenstraße 1, 64750 Lützelbach, angefordert werden. | | | |

Apropos



von Sven Iwertowski, Redaktionsleiter

Abgrenzungen

Das römische Fest der Grenzen – die Feier der Terminalia – ruft die Bedeutung von guter Nachbarschaft in Erinnerung: Zum römischen Jahreswechsel trafen sich die Nachbarn und feierten die Heiligkeit der Grenzsteine. Das mag zuerst veraltet erscheinen, gilt doch nicht nur in der Kunst und der Selbstoptimierung das Überschreiten der Grenzen als ein Ziel. Andererseits betrachtet: Mit klaren Grenzen kommt man besser mit den Mitmenschen aus und kann auch die eigenen Grenzen behaupten. Wenn dies mit Absicht unklar gemacht wird, ist der Streit oder der Krieg schon fast erzwungen. Das Behaupten und Ziehen von Grenzen wird an diesem Samstag auch aus einem weiteren Anlass in den Mittelpunkt gerückt: Zum Internationalen Frauentag erinnern Frauen an die allzu engen Grenzen, die ihren Vorgängerinnen in der Geschichte auferlegt wurden. Ein notwendiger Tag, solange man die Grenzen des Respekts – und das gilt für alle – nicht verletzt.

Schüler entdecken Vielfalt der Kunst

Reichelsheim. Vor Kurzem machten sich zwei Kunstkurse der Georg-August-Zinn-Schule Reichelsheim (GAZ) auf den Weg, um in zwei Museen die Vielfalt der Kunst zu erkunden. Der E-Phasen-Kurs unternahm eine Exkursion ins Hessische Landesmuseum Darmstadt, um die Sammlung Simon Spierers „Wald der Skulpturen“ zu erkunden. Zum Abschluss entwickelten die Schüler Märchen oder Geschichten zu selbstgewählten Plastiken. Der Q-Phasen-Kurs hingegen besuchte das Reiss-Engelhorn-Museum in Mannheim, um sich mit Fotografien der Neuen Sachlichkeit und deren Nachfolgern auseinanderzusetzen. In praktischen Übungen probierten die Schüler verschiedene Gestaltungsmittel der Fotografie aus.



Die Schüler der Q-Phase während der Kunst-Exkursion der Reichelsheimer GAZ. Foto: Liane Speckhardt

11. Woche. Gültig ab 10.03.2025

REWE CENTER MICHELSTADT Dein Markt

Deine Auswahl – auch beim Preis.

| | |
|--|--|
| <p>Rosbacher Mineralwasser versch. Sorten, je 2 x 12 x 0,75-l-Fl.-Kasten (1 l = 0,55) zzgl. 2 x 3,30 Pfand Einzelpreis 6,99 € je 12 x 0,75-l-Fl.-Kasten (1 l = 0,78) zzgl. 3,30 Pfand</p> <p>Aktion 2 Kästen 9,98</p> | <p>Possmann Apfelwein oder Apfelsaft Direktsaft versch. Sorten, je 6 x 1-l-Fl.-Kasten (1 l = 1,50) zzgl. 2,40 Pfand</p> <p>Aktion 8,99</p> |
| <p>Oettinger Pils oder Export je 20 x 0,5-l-Fl.-Kasten (1 l = 0,70) zzgl. 3,10 Pfand</p> <p>Aktion 6,99</p> | <p>Bayreuther Aktien Zwick'l Kellerbier je 20 x 0,5-l-Fl.-Kasten (1 l = 1,50) zzgl. 4,50 Pfand</p> <p>Aktion 14,99</p> |
| <p>Veltins Pilsener je 20 x 0,5-l-Fl.-Kasten (1 l = 1,10) zzgl. 3,10 Pfand</p> <p>Knaller 10,99</p> | <p>Beck's Pils versch. Sorten, je 20 x 0,5-l-Fl.-Kasten (1 l = 1,00) zzgl. 3,10 Pfand</p> <p>Knaller 9,99</p> |

REWE Markt GmbH, Domstr. 20 in 50668 Köln, Namen und Anschrift der Partnermärkte findest du unter www.rewe.de oder der Telefonnummer 0221-177 397 77. Unser Unternehmen ist Bio-zertifiziert durch DE-BÜVO-006. Druckfehler vorbehalten. Aktionspreise sind zeitlich begrenzt. Verkauf nur solange der Vorrat reicht.

Walther-Rathenau-Allee 24 • 64720 Michelstadt
Für dich geöffnet: Montag – Samstag von 7 bis 22 Uhr

rewe.de

OPTIMAL MARKT

KFZ-ANKAUF

WIR KAUFEN JEDES FAHRZEUG JEDE MARKE • JEDES ALTER • JEDER ZUSTAND

PKW BUSSE GELÄNDEWAGEN WOHNMOBIL UNFALLWAGEN MOTORRAD

ALLES ANBIETEN • SOFORT BARGELD

EINFACH & SICHER!

Jederzeit erreichbar (Montag – Sonntag)!

☎ 06157/8085654 o. 0176/11199111

A.G. Automobile • Robert-Bosch-Str. 4 • 64319 Pfungstadt
a.g.automobile1@web.de • www.kfz-ankauf-24h.de

KFZ-Ankauf

Kaufe gegen bar: Pkws, Busse, Lkws, Geländewagen, Wohnmobile, Pick-Up mit Mängeln u. viele km ohne oder mit TÜV, Motor oder Getriebeschaden, suche auch Agria. **Tel. 0177 / 2802695** oder über **WhatsApp 24 Std. erreichbar** o. per **E-Mail: tufan_83@hotmail.de**

KFZ BAR ANKAUF

Alle Fahrzeuge
PKW's, Busse, Geländewagen, Wohnmobile, Wohnwagen, Oldtimer, Traktoren, Bagger.
Alles anbieten!
(Baujahr, Km, Zustand egal).
Sofort Bargeld! Jederzeit erreichbar.
06158 - 6086988
0173 - 3087449

Kaufe Autos

PKW, Busse, LKW, Geländewagen, Wohnwagen/- mobile, Traktoren, Bagger, auch mit Mängeln. Zustand egal.
Bitte alles anbieten, Zahle bar und Fair.
24 Stunden erreichbar!
06157/ 9168006
0177/ 31 05303

Kaufgesuche

INFO: Kaufe Trödel aller Art, Haushaltsauflösungen, Teppiche, Porzellan, Silberbestecke, Puppen, Nähmaschinen, Schreibmaschinen, Schmuck aller Art, Zahngold, Ferngläser, Fotoapparate, Bekleidung aller Art, Münzen, Uhren aller Art auch defekt und v. m. Komme vorbei zahle bar und fair
Tel. 0176/23477388

Sammler sucht Musikinstrumente Geigen, Cello, Bratsche, Kontrabass, Akkordeon Gitarren, Saxophon uvm.
Tel. 0152/21006080

Suche Porzellan, Sammeltassen, Figuren, Musikinstrumente, Zinn, versilbertes Besteck, Münzen, Schmuck, Modeschmuck u.v.m.
Tel. 0152/21006080

Samsons ANKAUF

Wir kaufen an Altgold, Puppen, Zahngold, Nähmaschinen, Pelze, Silber Bruch, Gold Schmuck, Ohrringe, Kette, Armband. Wir kommen auch persönlich. Wir können Ihre Sachen auch natürlich kostenlos vor Ort testen. Wir machen kostenlose Hausbesuche.
☎ 015218351677

Frau Daniel kauft an: aller Art, Nähmaschinen, Schreibmaschinen, Figuren, Porzellan, Schallplatten, Eisenbahn, Leder- und Krokotaschen, Silberbesteck, Bleikristall, Zinn, Modeschmuck, Möbel, Kleider, Alt- und Bruchgold, Zahngold, Goldschmuck, Gardinen, Uhren, Münzen, Bernstein, Perlen, Bilder, Gobelins, Messing, Teppiche, Orden, Ferngläser, Puppen, Perücken, Krüge, komplette Nachlässe sowie Haushaltsauflösungen. Kostenlose Besichtigung und Wertschätzung +100% seriös und diskret+++ Barabwicklung vor Ort. Mo-So von 08-21 Uhr
☎ 069-17516793

Frau Danna sucht: Kaufe Pelze, Alt-, Bruch-, Zahngold, Goldschmuck, Suche Lampen, Perücken, Puppen, Bernstein, Haushaltsauslösungen, Bleikristalle, Bilder, Modeschmuck, Silber, Leder- und Krokotaschen, Schallplatten, Schreib- und Nähmaschinen, Figuren, Gobelins, Teppiche, Porzellan, Krüge, Zinn, Möbel, Küchen, Gardinen, Tischdecken, Uhren. Kostenlose Beratung. Anfahrt sowie Wertschätzung. Zahle Höchstpreise. 100% diskret, Barabwicklung vor Ort. Mo.-So. 7.30-21 Uhr.
☎ 069 - 34875842

Frau Milli kauft: Pelze, Nerze aller Art, Kleidung, Schreib- und Nähmaschinen, Bilder, Porzellan, Bleikristall, Uhren, Teppiche, Brücken, Krüge, Münzen, Bernstein, Silber aller Art, Silberbesteck, Alt- und Bruchgold, Zahngold, Goldschmuck, Modeschmuck, Leder- und Krokotaschen, Antiquitäten, Messing, Gardinen, Möbel, Schallplatten, Orden, Ferngläser, Puppen, Briefmarken, Kompl. Nachlässe aus Haushaltsauflösungen. Kostenlose Beratung u. Wertschätzung. Zahle bar vor Ort. Täglich: 07:30-21 Uhr, auch am Wochenenden.
☎ 069 - 59772692

Herr Kunzmann kauft an: Pelze aller Art, Alt- und Bruchgold, Zahngold, Goldschmuck, Münzen, Uhren, Perlen, Modeschmuck, Bernsteinschmuck, Perücken, Puppen, Leder- und Krokotaschen, Figuren, Eisenbahnen, Ferngläser, Bleikristalle, Kleidung, Orden, Gobelins, Messing, Bilder, Zinn, Silberbesteck, Krüge, Teppiche, Porzellan, Schallplatten, Nähmaschinen, Schreibmaschinen, Bücher, Möbel, Gardinen, auch Haushaltsauflösungen, kostenlose Beratung und Anfahrt sowie Wertschätzung. Zahle absolute Höchstpreise, 100% seriös und diskret, Barabwicklung vor Ort von Mo. - So. 8.00 - 20.00 Uhr
☎ 06104/9879935

Sonstiges

Nordsee Urlaub im Friesenhaus, Nähe Wilhelmshaven, gepflegte 65 qm-Ferienwohnung, allergikerfreundlich, Nichtraucher, keine Tiere, 2 Pers. 70,00 € pro Tag
Tel. 044223948

Suche Reihenhaus / Wohnung - Ohne Makler.
☎ 0 60 81 - 9 58 99 47

Nebenjob gefällig? Keine Versicherung, kein Verkauf! Bei Interesse bitte melden unter
☎ 06104-4970-90

Suche antike Möbel, Gemälde, Uhren, Silber, Militaria, Bücher, Krüge, Fotoapparate ☎ 06108 - 9154213

Junge Künstlerin sucht alles aus Zinn, z.B. Becher, Teller, Löffel, Krüge etc. Zahle Sammlerpreise!
☎ 06108/9958275 od. 0152/11970534

Flohmarkt

HÖCHSTER Kernstadt-FLOHMARKT
RUND UMS BÜRGERHAUS
ALLE REDEN DAVON - WIR LEBEN NACHHALTIGKEIT
Sonntag, 16. März, ab 8 Uhr
INFO: Tel./AB/Fax 06163/9358608
www.lawamaerkte.de

Erbacher Flohmarkt

16. März

Es sind genügend Plätze vorhanden.
Kommen Sie einfach vorbei!

Infos unter **Tel. 0151 / 72461183**
Auch über **WhatsApp erreichbar!**
maik.leischner@t-online.de

Das Beste vom Tag
aus dem Odenwald.
www.odw-journal.de

Blutspende in Fränkisch-Crumbach

Fränkisch-Crumbach. Blutspendeinteressierte können am Freitag, 21. März, von 16 bis 20 Uhr in der Rodensteinschule, Schafhofgasse 19, Blut spenden. Termine können online reserviert werden unter: www.blutspende.de/termine. Alle Termine und weitere Infos unter www.blutspende.de oder unter **Tel.: 0800-1194911.** red

SUCHE FAHRZEUGE

PKW's, Busse, Geländewagen, Wohnmobile etc. für Export, Zustand egal, zahle Höchstpreise
Sofort Bargeld, bitte alles anbieten, jederzeit erreichbar.
0151/ 7187 2306
06258/5089921

Kaufe Motorräder alle Marken, alle Modelle, Quad, UTV, Chipper, Enduro, Beiwagen, E-Roller oder E-Bikes. Auch mit Mängel oder Unfall. Bitte alles anbieten. Zahle bar 06158/6086991, 0173/3087449

Wohnmobil

Kaufe Wohnmobile & Wohnwagen, Zustand egal auch mit Mängel **Tel. 0174/6004673**

Wir kaufen Wohnmobile + Wohnwagen, ☎ 03944 - 36160, **www.wm-aw.de** **Fa.**

Dienstleistungen

Gartenarbeit gesucht! Heckenrückschnitt, Rasenmähen, Unkrautentfernung, Laubentfernung! Gerne auch Dachrinnenreinigung.
H. Birkenfelder
Tel. 0152 /21006080

Ich suche eine neue Betreuungsstelle in Privathaushalt! Bin erfahren und kenne mich mit Menschen, aus die Demenz haben. Habe vorher in der Schweiz und auch in Österreich 24h ältere Menschen betreut. Suche nach einer Langfristigen Betreuungsstelle mit Unterkunft! ☎ **0621 - 18060334, 01579 - 2452024**

Haushaltsauflösungen, Kleinumzüge, Umzüge, Lasttaxi, Sperrmüll, Renovierungen zum günstigen Preis ☎ **06150-590216 o. 0171-3146823**

Vermietung

Coworking in Lützelbach ODW. Komplett eingerichtete Büroräume in Lützelbach zu vermieten. Wochenweise, monatweise, tageweise mietbar. Tagespreise ab 99,- Euro/netto. Sekretariat, Parkplätze, Besprechungszimmer. Bleibe flexibel!
Nähere Infos:
06165-930 935

Alsbach an der Bergstr.: Kl. Gaststätte mit 2 Kegelbahnen. Vollständig eingerichtet, ohne Abstand, zu verpachten.
Tel. 0171/5393618

Odenwälder Journal
auf facebook

optimal Markt

Odenwälder Journal
Nelkenstraße 1
64750 Lützelbach
Telefon 0 61 65 / 930 90
Telefax 0 61 65 / 930 940

ANZEIGEN-BESTELLUNG per E-Mail
anzeigen@odw-journal.de

PRIVATE KLEINANZEIGEN
4 Zeilen
(ca. 25 Zeichen/pro Zeile) kosten **11,00 €**
jede weitere angefangene Zeile **1,65 €**

ACHTUNG: Sie erhalten keine Rechnung.
Der Betrag muss bar oder durch Abbuchung bezahlt werden.

Anzeigen-Bestellschein

● BITTE IN DRUCKSCHRIFT SCHREIBEN ●

| | | | |
|---------|---------|---|--------|
| Name | Vorname | Der Betrag | Straße |
| | | <input type="checkbox"/> liegt als Verrechnungsscheck bei | |
| PLZ/Ort | Telefon | <input type="checkbox"/> soll abgebucht werden | |
| IBAN | BIC | | |

Chiffre-Nr. wird zusätzlich mit 6,- € berechnet.
Geschäftliche Kleinanzeigen: 4 Zeilen = 17,70 € • Jede weitere angefangene Zeile = 2,83 €

Kontakte

Ute, 75 J., gel. Arzthelferin zuletzt als Altenbetreuerin tätig, liebevolle, hübsche, zärtliche Witwe, mit guter Figur, etwas vollbusig. Mein Herz sehnt sich nach e. zuverlässigen Mann, Alter u. Aussehen sind nicht entscheidend, ich bin nicht ortsgelassen und würde Sie gerne besuchen, damit wir alles in Ruhe besprechen können pv
☎ 0151 - 62913878

Ich, Silvia, 67 J., völlig alleinstehend, sehr charmant u. attraktiv, mit traumhafter Figur, bin humorvoll, einfühlend und liebevoll, ich habe als Sekretärin gearbeitet. Bei ernsthaftem Interesse bitte ich um telefonische Kontaktaufnahme. Sie dürfen auch älter sein, wir können getrennt oder auch gern zusammen wohnen pv
☎ 0151 - 62913879

myjob.de
Die Jobsite
mit dem Social Media Boost



Spende für Schul-Förderverein

Höchst/Michelstadt. Der Förderverein der Stadtschule Michelstadt hat von der Pirelli Deutschland GmbH in Höchst eine Spende in Höhe von 2.500 Euro erhalten. Das Geld soll in Projekte und Materialien für den Schulalltag fließen.

Saubere Fenster, glänzende Fliesen

Frühjahrsputz leicht gemacht

Die ersten Frühlingsstrahlen wecken den Wunsch nach einem strahlend sauberen Zuhause – doch streifige Fenster und verschmutzte Fliesen trüben schnell die Freude. Mit dem neuen 4in1-Fenster- und Rahmenreiniger von Leifheit gelingt der Frühjahrsputz im Handumdrehen – und macht Platz für die schönen Seiten des Frühlings. Der neue 4in1-Fenster- und Rahmenreiniger aus dem Leifheit Click-System ist ein echter Alleskönner und vereint Wischen, Rahmenreinigung und Abziehen in einem Produkt. Dank der patentierten Rahmenreinigung werden Fensterscheiben und Rahmen in einem Arbeitsgang mühelos strahlend sauber. Der langlebige 2-Faser-Wischbezug Micro Duo entfernt selbst hartnäckigen Schmutz auf Scheiben, Rahmen und anderen glatten Oberflächen gründlich, während die spezielle Silikon-Abziehlippe streifenfreie Ergebnisse liefert und lästiges Tropfen in Arme verhindert. Dank ihrer Austauschbarkeit bleibt der Fensterreiniger auch nachhaltig eine



Piratenabend setzt die Segel

Dhalia's Lane und Männergesangsverein planen maritimen Musikabend

Oberzent. Am Samstag, 26. April, gibt es in der Sporthalle Ober-Hainbrunn einen irischen Piratenabend, organisiert vom Männergesangsverein Ober-Hainbrunn. Der Vorverkauf hat bereits begonnen. Das vielfältige Programm reicht von kraftvollen Männerstimmen über mitreißende Melodien auf Geige und Dudelsack bis hin zu passender Bewirtung mit dunklem Bier und maritimen Speisen. Das Konzert verbindet irische Klänge und Seefahrer-Romantik. Hauptakteur ist die Gruppe Dhalia's Lane, die traditionelle irische Lieder auf Gitarre, Flöte, Geige, Bass und Percussion spielt. Für das Optische sorgen Feuershow-Elemente der Nightwish-Tribute-Band „Sleeping Sun“. Info: Karten für



Der Männergesangsverein im maritimen Look. Foto: Veranstalter

STELLENANGEBOTE



Horizont

Für unsere Inobhutnahmestelle in Fürth/Erlenbach suchen wir zum nächstmöglichen Zeitpunkt

Sozialpädagog:innen und Erzieher:innen

Werden Sie Teil eines multiprofessionellen Teams, entwickeln Sie Lösungswege und schaffen Sie neue Perspektiven für junge Menschen.

Die Vorteile dieses verantwortungsvollen und spannenden Arbeitsfelds erläutern wir Ihnen gerne in einem persönlichen Gespräch.

Die Vergütung und Zuschläge orientieren sich am TVöD.

Sie suchen Wohnraum?
Mitarbeitendenwohnungen können bedarfsgerecht geschaffen werden.

Weitere Informationen finden Sie unter:
www.horizont-bergstrasse.de
Oder melden Sie sich direkt bei uns unter:
06251 - 70 98 939 oder
info@horizont-bergstrasse.de



myjob.de
Die Jobsite mit dem Social Media Boost

Mitarbeiter finden

Job suchen

Jobmailer abonnieren

Odenwälder Journal

Matthias Mann und Gaby Marberg
Mediaberater
06165/93090 @anzeigen@odw-journal.de

Anzeigenannahme
anzeigen@odw-journal.de
Tel. 0 61 65 / 930 90



WAESCHCKOENIG GmbH & Co. KG
Siemensstr. 4
64823 Groß-Umstadt

Wir sind ein mittelständiges Unternehmen im Bereich Mietwäsche und Textilreinigung. Jeden Tag pflegen und reinigen wir Wäsche und Textilien aus Industrie, Gastronomie und vielen anderen Betrieben und Institutionen, in welchen etwas zum Waschen oder Reinigen anfällt.

Zur Verstärkung unseres Teams in Groß-Umstadt suchen wir zum sofortigen Eintritt eine/n

- **Auslieferungsfahrer** (m/w/d) LKW 7,5t – Vollzeit
Anforderung: gültiger Führerschein
Fahrerkarte plus Schlüsselzahl 95
- **Auslieferungsfahrer** (m/w/d) Transporter bis 3,5t - Vollzeit
Anforderung: gültiger Führerschein

Was bieten wir Ihnen?

- interessante und eigenverantwortliche Aufgaben in einem erfolgreichen und wachsenden Unternehmen
- eine gründliche und individuelle Einarbeitung im Team
- kollegiales Betriebsklima
- leistungsgerechte Vergütung

Sie haben ein freundliches Auftreten und Spaß am Umgang mit Menschen?
Dann freuen wir uns, Sie bald kennenzulernen.

WAESCHCKOENIG GmbH & Co. KG
z. Hd. Michaela Meyerer
Siemensstraße 4, 64823 Groß-Umstadt
oder per Mail: bewerbung@waeschckoenig.de

0 6078 / 78 99 50 @bewerbung@waeschckoenig.de



Frisch und informativ

Odenwälder Journal



MISEER Fliesen Design

Wir brauchen Sie! m/w/d
gelernten Fliesenleger · Bauhelfer
mit Führerschein C1 bis 7,5 Tonnen

Wir bieten Ihnen einen sicheren Arbeitsplatz bei guter Bezahlung in unserem modernen Fachbetrieb mit Möglichkeiten zur persönlichen Weiterentwicklung.

Wir freuen uns auf Ihre Bewerbung unter:
Miseer fliesen design GmbH · Philipp-Kachel-Str. 11 · 63911 Klingenberg
Tel. 09372/12374 · E-Mail: info@miseer-fliesen-design.de · www.miseer-fliesen-design.de

Rope Skipper holen über 30 Medaillen

Ganz vorne bei hessischen Mannschaftsmeisterschaften

Höchst/Riedstadt. Nur zufriedene Gesichter gab es bei den Rope Skippern des TSV Höchst bei den Hessischen Mannschaftsmeisterschaften in Crumstadt. Die 26 Springer um Trainerin Tamara Bär haben mehr als 30 Medaillen errungen und waren der erfolgreichste Verein der hessischen Titelkämpfe.

Die TSV Athleten waren in vier Altersklassen in den Overall-Wettkämpfen (Gesamtwertung aus acht Disziplinen) am Start und konnten alle Hessenmeistertitel mit nach Hause nehmen. Dazu kamen noch 18 Titel in den Einzeldisziplinen.

Mit sechs Siegen in den Einzeldisziplinen sicherten sich Lea Friedrich, Lilly Hallstein, Lilly Kumpf und Tabea Paul den Hessenmeistertitel in der Overall-Wertung mit großem Vorsprung. Die Springerinnen Leni Hallstein, Nina Schwardt und Celine Yilmaz holten viermal Gold, einmal Silber und zweimal Bronze in den Einzeldisziplinen und gewannen damit souverän den Hessenmeistertitel in der Alters-

Hilfe für Eltern autistischer Kinder

Erbach. Am Mittwoch, 26. März, trifft sich zum ersten Mal die Selbsthilfegruppe für Eltern autistischer Kinder im Café Auszeit, „Alte Poststraße“, im DRK-Selbsthilfzentrum Odenwald. Regelmäßig sollen die Treffen am letzten Mittwoch im Monat von 19 bis 20.30 Uhr stattfinden. Michèle Voigt, Mutter eines autistischen Kindes, begleitet Erziehungsberechtigte beim Austausch über das Thema. Die Teilnahme ist kostenlos. *red*

Zwei Blutspendetermine

Breuberg/Oberzent-Beerfelden. Blutspendeinteressierte können am Montag, 24. März, an zwei Orten Blut spenden.

In Breuberg wird von 15.30 bis 19.30 Uhr in der Breuberg-halle, Bahnhofstraße 4, Blut gespendet.

In Oberzent-Beerfelden kann von 17 bis 20.30 Uhr in der Alten Turnhalle, Hirschhorner Str. 40, Blut gespendet werden.

Termine können online reserviert werden unter: www.blutspende.de/termine.

Alle Termine und weitere Infos unter www.blutspende.de oder unter Tel.: 0800-1194911. *red*



SIEMENS AEG BOSCH Miele my stetter Bauknecht SIEMENS AEG BOSCH Miele my stetter

stetter-lagerverkauf.de

Ihr Vorteil - unser Konzept! Wir helfen Ihnen richtig sparen!

- Kühlschränke ab 149,-
- Trockner ab 299,-
- Waschautomaten ab 299,-
- Einbaugeschirrspüler ab 299,-
- Einbauherde ab 299,-
- Einbaukühlschränke ab 199,-

Einbau-Geräte Miele SIEMENS BOSCH LIEBHERR und Importware
sowohl fabrikneu, originalverpackt als auch Ausstellungsstücke und Lackfehler-Geräte stark reduziert!

Für Sie immer Discountpreise für Auf Wunsch Lieferung, Montage, Entsorgung

DAS BESTE BILLIGER ABHOLER VOLLSERVICE SCHARF KALKULIERT

Scheuen Sie keinen PREISVERGLEICH Vergleichen Sie Vergleichen Sie Vergleichen Sie Stetter-Lagerverkauf schlägt nicht immer aber INTERNETPREISE IMMER ÖFTER

PREISVERGLEICH INTERNETPREISE PREISE LEISTUNGEN VERFÜGBARKEIT INTERNETPREISE IMMER ÖFTER

RESTPOSTEN · LAGERWARE · AUSSTELLUNGSSTÜCKE · individuelle NEUBESTELLUNGEN

stetter
Willi Stetter e. K.
Inhaber Willi Stetter
Elektro-Hausgeräte
Filiale
63853 Mömlingen
Oberburger Str. 13
Tel. 0 60 22 / 20 43 26 · Fax 20 43 28
E-Mail moemlingen@stetter-lagerverkauf.de
Öffnungszeiten:
Mo. - Fr. von 10 - 18 Uhr Sa. von 9 - 13 Uhr
Hauptsitz
64380 Roßdorf-Gundernhausen
Hauptstr. 69
Telefon 0 60 71 / 7 43 00 · Fax 7 43 02
E-Mail verkauf@stetter-lagerverkauf.de
Öffnungszeiten:
Mo. bis Fr. 10 bis 18 Uhr, Sa. 9 bis 13 Uhr

Abbildungen haben symbolischen Charakter. Druckfehler + Liefermöglichkeiten vorbehalten. Abgabe an Endverbraucher in handelsüblichen Mengen.

SIEMENS AEG BOSCH Miele my stetter Bauknecht SIEMENS AEG BOSCH Miele my stetter

Heizen Konzepte Sanitär Renovieren Holz Ideen Kontakte Sanieren Fliesen Solar-Anlage

BAUEN & WOHNEN

Energie sparen Fachmann

Frühling im Garten Zeit für neue Akzente mit Naturstein

Mit den ersten warmen Tagen des Frühlings erwacht der Garten zu neuem Leben. Jetzt ist der ideale Zeitpunkt, um Beete vorzubereiten, Wege instand zu setzen und neue gestalterische Akzente zu setzen. Besonders Naturstein bietet eine zeitlose und hochwertige Möglichkeit, den Außenbereich aufzuwerten. Ob als stilvolle Einfassung von Beeten, lang-

lebige Terrassenplatten oder geschwungene Gartenwege – Naturstein fügt sich harmonisch in jede Umgebung ein und überzeugt durch seine Widerstandsfähigkeit. Damit das Ergebnis nicht nur optisch ansprechend, sondern auch dauerhaft stabil bleibt, ist eine sorgfältige Planung entscheidend. Das Verlegen von Naturstein erfordert

Erfahrung im Umgang mit Materialien, Untergrundvorbereitung und Verfugung, um Witterungsbeständigkeit und Langlebigkeit zu garantieren. Schon kleine Unebenheiten können später zu Problemen führen, weshalb es sich lohnt, auf Fachwissen zu setzen. Neben der Steinverarbeitung bietet der Frühling auch die Gelegenheit, Pflanzen optimal in Szene zu setzen. Durch geschickte Kombination von Blühpflanzen und Steinstrukturen entstehen natürliche, pflegeleichte Gartenbereiche mit besonderem Charme. Eine Trockenmauer aus Naturstein kann zudem seltenen Tieren wie Eidechsen oder Wildbienen einen wertvollen Unterschlupf bieten. Wer sich in seinem Garten eine harmonische und professionelle Gestaltung wünscht, kann sich von Experten beraten lassen – so wird der Außenbereich nicht nur ein Genuss für die Augen, sondern bleibt auch langfristig ein echtes Schmuckstück.



Mit dem Frühling kommen nicht nur die Krokusse, sondern auch die Arbeiten im Garten. Beispielsweise können mit Naturstein neue Akzente gesetzt werden. Foto: hmauck, pixabay

KBS
Schornsteinsanierung GmbH
Miltenberg · Tel: 0 93 71 / 30 01
Limbach-Laudenberg · Tel: 0 62 87 / 10 92
E-Mail: kbs.schornstein@t-online.de
Mauerung · Neu-Erstellung · Sanierung

DIE ESTRICHSpezialisten!
L & Friedrich
Estrichbau GmbH
Spessartstraße 26 Telefon 0 60 71 / 95 17 41
64846 Groß-Zimmern Fax 0 60 71 / 95 17 42
Handy 01 72 / 6 99 12 11
E-Mail: info@lf-estrichbau.de · Internet: www.lf-estrichbau.de
Wir werden von renommierten Baurägern und Architekten empfohlen!

koenders
Garten- & Landschaftsbau
Wir schaffen Lebens(t)räume. 35 Jahre Erfahrung
06062 61671
Koenders UG Garten- & Landschaftsbau
Almenweg 13, 64756 Mossautal
www.koenders-gartenbau.de
info@koenders-gartenbau.de

Feuchte Mauern und Gebäude müssen nicht sein!
Schimmel im Haus macht Mensch und Tier krank! Denken Sie an Ihre Gesundheit und die Ihrer Liebsten! Nach einer kostenlosen Analyse folgt die fachmännische Bauwerksabdichtung und setzt dem Albtraum Nässe / Schimmel ein Ende.
Schimmelsanierung TÜV-zertifiziert
BSS Bautenschutzsysteme Bierbaum |
Tel. 0151 5872725 | www.bss-100.de

Auf einen Blick! Ein WEGWEISER, der zu FACHLEUTEN führt

D
Dachdecker
ELBA BEDACHUNGEN GmbH
Ausführung sämtl. Dacharbeiten
Asbestsanierung u. Entsorgung (TRGS 519)
64747 Breuberg · Mühlhäuser Straße 2
Telefon 0 61 65 / 64 00 · Fax 0 61 65 / 64 12

E
Estrich
L & Friedrich / Estrichbau GmbH
Geschäftsführer George Patrascu
Spessartstraße 26, 64846 Groß-Zimmern
Tel./Fax 0 60 71 / 95 17 41 (42)
Mobil 0172 - 6991211

H
Heizöl
Eckhardt GmbH
64750 Lützelbach · Telefon 0 61 65 / 12 06
Liefert jederzeit – prompt und preiswert

Heizung
Germann GmbH
Heizung · Sanitär · Service
64395 Brensbach · Darmst. Str. 58
Tel. 0 61 61 / 5 12
Internet: www.germannmbh.de
E-Mail: info@germannmbh.de

Reiner Daum GmbH
Mitgliedsbetrieb der Fachinnung
Heizung · Sanitär · Spenglerei
64750 Lützelbach
Tel. 0 61 65 / 35 61
Fax 912127

SCHÄFER
Heizungs- und Sanitärtechnik
64750 Lützelbach-Breitenbrunn
Tel. 0 61 65 / 13 26
E-Mail: info@schaefer-luetzelbach.de
Internet: www.schaefer-luetzelbach.de

K
Karosseriebau u. Lackiererei
Hornung Karosseriebau GmbH
Autolackierer-Fachbetrieb · Beschriftungen
Bahnhofstraße 57 · 64395 Brensbach / Wersau
Telefon 0 61 61 / 5 45 · Fax 4 54

T
Tapeten
Farbenhaus Bereiter
Friedhofstraße 5-7 · 64711 Erbach
Telefon 0 60 62 / 31 75 · Fax 6 17 12

Tankschutz
Tankschutz Heiztechnik Mengel
Fachbetrieb nach WHG (Wasserhaushaltsgesetz)
– Service rund um Ihre Öltankanlage –
Zeller Gewerbezentrum 6 · 64732 Bad König/Zell
Telefon 0 60 63 / 8 26 80 60 · 24 Std. Notdienst



Auf einen Blick!
erscheint wieder am
5. 4. 2025

Interesse an einem Eintrag Ihrer Firma?
Telefon 0 61 65 / 930 90

Heizen Konzepte Sanitär Renovieren Holz Ideen Kontakte Sanieren Fliesen Solar-Anlage

BAUEN & WOHNEN

Energie sparen Fachmann

Sanierung von Schornstein und Fassade

Die Sanierung von Schornstein und Fassade ist essenziell für den Werterhalt und die Sicherheit eines Gebäudes. Schornsteine sind ständigen Witterungseinflüssen und Temperaturschwankungen ausgesetzt, was im Laufe der Zeit zu Rissen, Versottung oder Ablösungen führen kann. Eine Sanierung kann durch eine Neuverrohrung mit Edelstahl- oder Keramikrohren erfolgen oder durch eine Außenverkleidung mit Schutzelementen.

Auch die Fassade leidet unter Umwelteinflüssen wie Feuchtigkeit, UV-Strahlung und Schadstoffen. Risse im Putz, Algen- oder Schimmelbefall sowie bröckelnde Bereiche sind häufige Schäden, die behoben werden müssen. Eine fachgerechte Fassadensanierung umfasst in der Regel eine gründliche Reinigung,

die Beseitigung von Schäden und einen neuen Schutzanstrich oder eine Dämmung. Insbesondere eine energetische Sanierung kann die Wärmedämmung verbessern und Heizkosten senken.

Ein wichtiger Bestandteil der Fassadensanierung ist der neue Fassadenanstrich. Hierbei kommen spezielle, wetterfeste Farben zum Einsatz, die die Fassade vor Feuchtigkeit und UV-Strahlung schützen. Je nach Untergrund eignen sich Silikon-, Silikat- oder Acrylfarben, die unterschiedliche Schutz- und Atmungseigenschaften besitzen. Ein hochwertiger Anstrich verbessert nicht nur die Optik, sondern trägt auch zur Langlebigkeit der Bausubstanz bei.

Bei der Sanierung kommt in der Regel ein Gerüst zum Einsatz, das sowohl für Handwer-

ker als auch für Materialtransporte notwendig ist. Je nach Gebäudehöhe und Arbeitsumfang kann ein Stand- oder Hängegerüst genutzt werden. Besonders beim Schornstein sind spezielle Arbeitsplattformen erforderlich, da Arbeiten in großen Höhen besondere Sicherheitsmaßnahmen erfordern. Ein stabiles Gerüst sorgt nicht nur für effizientes Arbeiten, sondern minimiert auch das Risiko von Unfällen.

Beide Sanierungsmaßnahmen sollten von Fachfirmen durchgeführt werden, um langfristige Schäden zu vermeiden. Regelmäßige Inspektionen und frühzeitige Instandsetzungsmaßnahmen helfen, größere Reparaturen zu verhindern und die Langlebigkeit von Schornstein und Fassade zu sichern.



Der Frühling naht: Viele Arbeiten am und auf dem Haus können jetzt in Angriff genommen werden. Foto: stux, pixabay

Mit uns geht's nach oben!

Heuss Gerüstbau GmbH

Vermietung mobiler Aufzüge

Heuss Gerüstbau GmbH
 Albert-Einstein-Str. 16 · 64823 Groß-Umstadt
 Tel. 06078-9695519 · Mobil: 0163-3647229
 heussgeruestbau@yahoo.com

Helfer/Mitarbeiter (m/w/d)
 im Dachdeckerhandwerk gesucht.
 Tel. 0175 9542278

Klaus-Peter SCHANTZ GmbH

Fuhrbetrieb • Abbruch- u. Baggerarbeiten
 Baustoffhandel • Zisternenbau • Schwertransporte

WIR FÜHREN AUS:

- Abbrucharbeiten aller Art
- Erd- und Planierungsarbeiten
- Wassergebundene Parkplätze
- Zisternenbau
- Schwertransporte und Feldwegebau

STÄNDIG AUF LAGER:

- Mutterboden • Mineralbeton
- Sand und Kies
- BAUSTOFFHANDEL ●

64732 Bad König/Gumpersberg • Gumpersberger-Straße 13
 Telefon 0 61 63 / 34 58 oder 56 63 • Fax 0 61 63 / 34 59
 Mobil 0179 / 391 64 71
 Internet: www.schantz-gmbh.de

grünwerk
 garten- und landschaftsgestaltung

von der umgestaltung bis zur pflege ihres gartens, sind wir gerne bereit, sie kostenlos und unverbindlich zu beraten.

tel.: 06062-1672 · fax: 06062-9560058
 almenweg 17 · 64756 mossautal
www.grünwerk-online.de

beratung planung ausführung pflege

Wir VERSTEHEN unser Handwerk

VERST

Malerarbeiten

Michael Verst,
 Geschäftsführer
 „Nur Malern ist uns nicht gut genug.“

Zu einer ordentlichen Verarbeitung gehört auch eine sorgfältige Planung. Wir beraten Sie ganz nach Bedarf ausführlich und umfassend. Ob bei privaten oder Großprojekten, wir finden für Sie die passende Lösung.

HW Verst GmbH
 Maler & Verputzer
 Lützelbach/Seckmauern
 Tel. 0 93 72/52 54
www.verst-gmbh.de

Marcus Bielesch
 Garten- u. Landschaftsgestaltung

Individuell gestaltete komplette Außenanlagen mit erforderlichen Pflasterarbeiten sowie Gehwege, Hofeinfahrten, Parkplätze, Terrassen, Einfassungen
 Industriehöfe mit integrierter Bepflanzung.

Ringstraße 19 · 64395 Brensbach
 Telefon 0 61 61/877 94 47 · Mobil 0170/447 65 95
 Fax 0 61 61 / 87 75 62 · E-mail: bielesch@t-online.de



Ostereiermarkt öffnet die Türen Arbeitslosenquote weiterhin stabil

Hauchdünnes Kunsthandwerk wird Ende März präsentiert

Michelstadt. Drei Wochen vor Ostern, am Samstag, 29. März, und Sonntag, 30. März, öffnet der Michelstädter Ostereiermarkt seine Türen. Samstags können von 11-18 Uhr, sonntags von 11-17 Uhr in der Erwin-Hasenzahl-Halle die Erzeugnisse von rund 40 Ausstellern bewundert werden. Eine Vielzahl kunstvoll gestalteter Ostereier, handgefertigter Dekorationen und regionaler Köstlichkeiten wird in und vor der Halle angeboten. Zu bewundern gibt es unter anderem Eier mit Wachstechnik und

Wachsbatik, Aquarellmalerei, Kratztechnik, Perlen und Scherenschnitte, und andere Handwerkskunst. Der Eintritt zur Verkaufsausstellung kostet drei Euro pro Person, Kinder sind kostenfrei. Für das leibliche Wohl ist gesorgt. Für die Kinder steht ein Karussell bereit. Rund um den Markt wird auch etwas geboten: Am Samstag gibt es ab 14 Uhr die öffentliche Stadtführung „Odenwälder Binseneier und das Hasengärtchen“. Die Teilnahme an der 1,5-stündigen Führung durch die Altstadt kostet sieben Euro, Treffpunkt ist

am Eingang der Erwin-Hasenzahl-Halle. Am Sonntag lädt der Gewerbeverein Michelstadt zum verkaufsoffenen Sonntag in die Innenstadt ein. Die Geschäfte des Einzelhandels haben von 13-18 Uhr geöffnet. Ebenfalls am Sonntag empfängt die evangelische Stadtkirchengemeinde den Gospelchor Wehrheim zu einem Gastkonzert um 18 Uhr in der Stadtkirche. „Brothers & Sisters“ heißt das Programm des Gospelchors an diesem Abend.

Der Eintritt ist frei.

red

Odenwaldkreis. Die Zahl der arbeitslos gemeldeten Bürger im Odenwaldkreis ist von 2.479 auf 2.451 zurückgegangen. Die Arbeitslosenquote bleibt im Vergleich zum Vormonat bei 4,7 Prozent stabil. Bei den arbeitslos gemeldeten Personen ohne deutschen Pass wurde eine Abnahme von 21 auf 1.060 Personen erfasst. Mit der Arbeitslosenquote von 4,7 Prozent liegt der Odenwaldkreis weiterhin unter der hessischen Quote von 5,9 Prozent. Im südhessischen Vergleich liegt er vor dem Landkreis Bergstraße mit einer Quote von 4,8 Prozent. Schlusslicht ist der Kreis Groß-Gerau mit 6,8 Prozent.

red

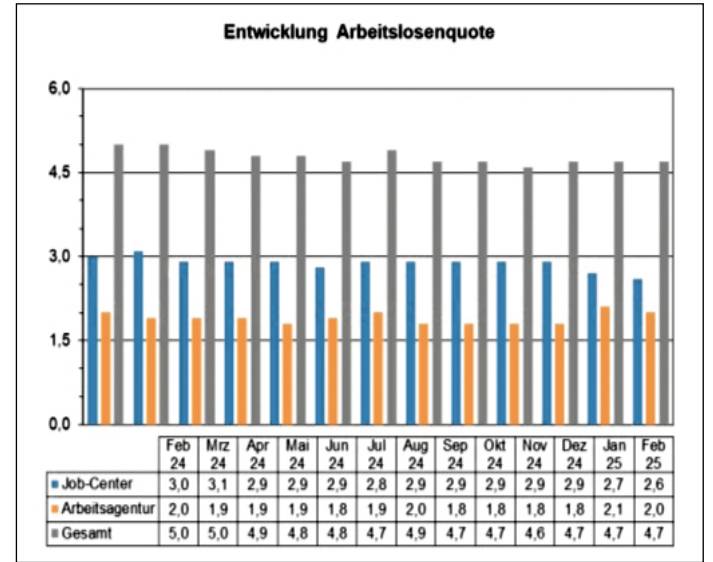

Die Arbeitslosenstatistik im Februar für den Odenwaldkreis.

Grafik: Kreisverwaltung



Hauchfein und dünn wie eine Eierschale: Eine Darstellung des Michelstädter Rathauses.

Foto: Kulturamt Michelstadt

Reichenberg-Schule siegt bei Regionalwettbewerb „Jugend forscht – Junior“

Reichelsheim. Schüler der Reichenberg-Schule haben beim Regionalwettbewerb von „Jugend forscht - Junior“ den ersten Platz belegt.

Die jungen Forscher präsentierten ein Projekt über nachhaltige Energiequellen im Alltag. In einem Modell aus Klemmbausteinen zeigten die Schüler, wie Bewegungsenergie in Strom umgewandelt werden kann, um die Schultabletten damit zu beleuchten. Die Reichenberg-Schule fördert Schüler durch eine zusätzliche MINT-Stunde, Projektwochen und Wettbewerbe wie „Jugend forscht – Junior“ sowie die Teilnahme an der MINT-Messe. Im Schuljahr 2025/26 wird die Reichen-

berg-Schule ihr MINT-Zentrum Schüler darstellt, ihre Fähigkeiten und Talente auszubauen. eine weitere Möglichkeit für die

red



Die Gewinner des Regionalwettbewerbs „Jugend forscht – Junior“.

Foto: Reichenberg-Schule

Anzeige

Tisch gedeckt, Freunde da. Aber: Aufs Essen freuen kann ich mich nicht

Da hat man sich so viel Mühe gegeben: Den Tisch gedeckt, seit Stunden gekocht, Freunde eingeladen. Alle sind da. Allerdings auch die Sorgen vor Völlegefühl, Magendrücken und Blähungen. Dabei ist es unnötig, sich zu quälen. Denn GASTEO Magen-Tropfen bringen die Freude am Genuss zurück.

EINZIGARTIGE HEILPFLANZEN-KOMBINATION FÜR DIE „ERSTE MAGENHILFE“

Einzigartig und so

nur in GASTEO Magen-Tropfen erhältlich, sorgen sechs clever kombinierte Heilpflanzen für eine schnelle „Erste Magen- und Verdauungshilfe“. Bitterstoffe – enthalten in Wermut-, Benediktenkraut und Angelikawurzel – erhöhen rasch die Speichelproduktion und regen im Magen-Darm-Trakt Gallensaft und Magensäure an.^{1,2} Zusätzlich entspannen Gänsefingerkraut, Süßholzwurzel und Kamillenblüten und bringen ein wohlige Bauchgefühl.



Wie gerne würde ich mitgenießen

NACH DEM ESSEN – UND PERFEKT FÜR UNTERWEGS Auch dank der guten Verträglichkeit perfekt für das Essen zuhause, genauso wie für die Party

bei Freunden! Weiteres Plus: GASTEO Magen-Tropfen im praktischen Dosierfläschchen bleiben nach dem ersten Gebrauch noch zwölf Monate verwendbar.

Blähungen? Völlegefühl? Magenkrämpfe?

GASTEO® hilft Deiner Verdauung über den Berg

Fragen Sie in Ihrer Apotheke danach!

PZN 10738439, AVP 10,89 €

¹ Liszt et al. (2017) PNAS; 114(30), E6260-E62691; ² Inge Depoortere (2014) Gut; 63:179-190.

GASTEO® Flüssigkeit zum Einnehmen. **Wirkstoffe:** Gänsefingerkraut, Süßholzwurzel, Angelikawurzel, Benediktenkraut, Wermutkraut, Kamillenblüten. Traditionelles pflanzliches Arzneimittel zur Anwendung bei leichten Verdauungsbeschwerden (z. B. Völlegefühl, Blähungen), sowie leichten krampfartigen Beschwerden im Magen-Darm-Trakt ausschließlich auf Grund langjähriger Anwendung. **Enthält 40 Vol.-% Alkohol.** (Stand: 11/2022). **Zu Risiken und Nebenwirkungen lesen Sie die Packungsbeilage und fragen Sie Ihre Ärztin, Ihren Arzt oder in Ihrer Apotheke.** Cesra Arzneimittel GmbH & Co. KG, Flugstraße 11, 76532 Baden-Baden

Siebenmal Gold für Schmucker

Brauerei räumt bei DLG-Qualitätsprüfungen ab

Mossautal. Die Privat-Brauerei Schmucker hat bei den internationalen DLG-Qualitätsprüfungen in diesem Jahr siebenmal die Bestwertung erzielt. Mit dem Goldenen Preis der DLG wurden die Schmucker-Biere Meister Pils, Privat-Export, Hefe-Weizen, Hefe-Weizen Alkoholfrei, der Weizen-Bock, der Rosé-Bock und der Doppel-Bock Dunkel ausgezeichnet.

Das Testzentrum Lebensmittel der Deutschen Landwirtschaftsgesellschaft prüft jährlich die Qualität von rund 800 Bieren und Biermischgetränken. Im Mittelpunkt stehen umfangreiche Analysen im Labor und in der Sensorik.

Die Experten des DLG-Testzentrums Lebensmittel beurteilen



Für viele Geschmäcker wird etwas geboten: Die Deutsche Landwirtschaftsgesellschaft vergab sieben Bestwertungen an die Produkte der Mossautaler Brauerei. Foto: Schmucker

hierbei alle relevanten Qualitätskriterien, wie etwa Geruch, Reinheit des Geschmacks, Qualität der Bittere, Vollmundigkeit, Schaum- und Geschmacksstabilität während der Lagerungszeit und die Frische des Produkts.

Wegen der Fach- und Methodenkompetenz ist das DLG-Testzentrum führend in der Qualitätsbewertung von Lebensmitteln. Ein neutrales Experten-Netzwerk sowie Prüfmethode auf Basis aktueller wissenschaftlich abgesicherter und produktspezifischer Qualitätsstandards garantieren Neutralität und Qualitätstransparenz. Getestete Produkte, die die DLG-Qualitätskriterien erfüllen, erhalten die Auszeichnung „DLG-prämiert“ in Gold, Silber oder Bronze. red

Vortrag über Widerspruch Kinderfilmtreff lädt ein

Psychologin spricht über das Nein-Sagen-Können

Erbach. Über das Nichtzustimmen als Zeichen von Selbstsicherheit und Zivilcourage spricht am Mittwoch, 12. März, ab 19 Uhr die Frankfurter Diplom-Psychologin Nathalie Krahe im Selbsthilfzentrum des Roten Kreuzes, Bahnstraße 43 in Erbach.

Krahe erklärt, wie auf empathische Weise, ohne schlechtes Gewissen und für andere annehmbar widersprochen werden kann.

Der Eintritt ist kostenlos, eine Anmeldung nicht notwendig. red

Im März geht es um ein „Zappelkind“

Odenwaldkreis. Der Kinderfilmtreff zeigt im März an mehreren Terminen einen Film über einen lebhaften Jungen.

Die Hauptfigur des Films ist sieben Jahre alt und hat eine Konzentrationsschwäche. Schule ist für den Jungen namens Bram eine Herausforderung. Nach einiger Zeit erfährt Bram, dass seine Konzentrationsschwäche auch positive Eigenschaften hat. Geeignet ist der Film für Kinder ab sechs Jahren.

Der Eintritt zum Kinderfilmtreff ist kostenlos. red

Je nach Veranstalter gibt es bei den Terminen Angebote wie Basteln oder Spiele.

- Termine:
- Dienstag, 11. März, 14.15 Uhr, Grundschule Vielbrunn
 - Mittwoch, 12. März, 14.30 Uhr, Schule am Treppenweg in Erbach
 - Freitag, 14. März, 16 Uhr, Alte Schule, Nieder-Kainsbach
 - Samstag, 15. März, 14 Uhr, evangelisches Gemeindehaus Weiten-Gesäß

Weitere Infos unter Tel.: 06062-703915. red

Haschisch am Steuer

Odenwaldkreis. Die Polizei führte am „Weiberfasching“-Donnerstag, 27. Februar, zwischen 15 und 22 Uhr, Kontrollen im Kreisgebiet durch.

In Bad König zeigten zwei 20 und 29 Jahre alte Autofahrer deutliche Anzeichen von Haschischkonsum.

Beim 23 Jahre alten Beifahrer des 29-Jährigen fanden die Poli-

zisten zudem etwa 150 Gramm Haschisch.

In Fränkisch-Crumbach wurde gegen 16.40 Uhr ein 28 Jahre alter Autofahrer gestoppt, der gegen die 0,5-Promille-Grenze verstieß.

Dem Mann droht nun ein Bußgeld von mehreren hundert Euro, Punkte in Flensburg und ein Fahrverbot. red



Anzeigenannahme
 anzeigen@odw-journal.de • Telefon 0 61 65 / 930 90

Gesundheit

ANZEIGE

Hochdosiertes CBD Gel mit 900 mg CBD begeistert Anwender

Der wertvolle Wirkstoff Cannabidiol, kurz CBD, wird aus der Hanfpflanze gewonnen und beschäftigt Wissenschaftler auf der ganzen Welt, denn in dem Pflanzenstoff steckt enormes Potenzial, darüber sind sich die Fachleute einig. Aber wie können Millionen Menschen von dem Cannabisstoff profitieren?

Der älteste Hanf-Fund in Europa liegt in Deutschland und wird auf 5500 v. Chr. datiert. Damals war jedoch noch nicht zu erahnen, dass insbesondere der Cannabisstoff CBD einmal einen Siegeszug in der Wissenschaft antreten würde. Heute ist ein regelrechter CBD-Boom ausgebrochen. Kein Wunder, denn anders als der ebenfalls bekannte Cannabisstoff THC (Tetrahydrocannabinol), der für die berauschende Wirkung der Cannabisdroge verantwortlich ist, macht CBD weder „high“ noch abhängig. Sogar die WHO (Weltgesundheitsorganisation) stuft CBD als sichere Substanz mit einem geringen Risiko ein.¹ Zahlreiche Studiendaten deuten bereits da-



Müde und beanspruchte Muskeln? Viele vertrauen dabei auf Rubaxx Cannabis CBD Gel.

rauf hin, dass CBD einen äußerst vielfältigen therapeutischen Nutzen haben könnte.

Deutsche Forscher entwickelten erstes Gel mit höchstem CBD-Gehalt pro Tube

Auch ein deutsches Forscherteam hat sich umfassend mit den vielfältigen Cannabissorten beschäftigt. Mittels eines speziellen CO₂-Verfahrens konnten sie aus der besonderen Cannabissorte sativa L. hochwertiges, reines CBD isolieren und mit einer Dosierung von mindestens 900 mg CBD in einem speziellen Gel aufbereiten.

Sie brachten nicht nur das erste Gel mit dem höchsten CBD-Gehalt pro Tube in deutschen Apotheken auf den Markt, sondern stellten auch sicher, dass es unter strengen deutschen Pharmastandards mit neuester Technologie hergestellt wird.

Basierend auf ihrem Fachwissen über natürliche Pflanzen- und Inhaltsstoffe reicherten die Wissenschaftler das wertvolle Cannabis CBD Gel mit Menthol und Minzöl an – für eine ange-

nehmpflegende Formulierung bei beanspruchten Muskeln! Dieses hochdosierte CBD Gel ist heute unter dem Namen Rubaxx Cannabis CBD Gel in der Apotheke vor Ort oder online erhältlich.

Für Ihre Apotheke:
Rubaxx Cannabis CBD Gel
 (PZN 18731655)

www.rubaxx-cannabis.de

Das CBD Gel von RubaXX



RubaXX

¹WHO Report Finds No Public Health Risks Or Abuse Potential For CBD. To date, there is no evidence of recreational use of CBD or any public health related problems associated with the use of pure CBD. • Rubaxx Cannabis CBD Gel ist ein Kosmetikum und enthält ca. 900 mg CBD, kein THC. • Abbildungen Betroffener nachempfunden

Möbel Kempf startet mit Vollgas in den Frühling

NEWS TRENDS Frühjahrsmesse vom 21. bis 23. März in Bad König

Bad König. Mit Vollgas ins Frühjahr geht es vom 21. bis 23. März bei der NEWS TRENDS Frühjahrsmesse bei Möbel Kempf in Bad König. Offiziell wird die Messe am Samstag, 22. März, um 11 Uhr eröffnet. Im Freigelände präsentieren mehrere Autohäuser ihre Neuheiten, auch eine Caravan-Ausstellung wartet auf die Besucher. Rodney Bereiter wird erneut mit seiner ultimativen Trial-Show die Messebummler in seinen Bann ziehen, während die Kinder

etwas gemächlicher mit der Outdoor-Eisenbahn „Thomas und seine Freunde“ fahren oder sich auf dem Bungee-Trampolin in die Höhe katapultieren lassen. Darüber hinaus wartet eine Riesenhüpfburg in „Sea-world“-Optik auf die jüngsten Messebummler. Viele interessante und gefragte Aussteller bieten beachtenswerte Schnäppchen, Rabatte und Messeaktionen. Hinzu kommen ansprechende Produktvorführungen und Herstellerfachberatungen wie

beispielsweise von Gefu, Tempur Schlafsysteme und Stressless. Am Messesamstag und -sonntag wartet wieder die kostenlose Gravur- und Stickaktion. Für Unterhaltung sorgt zum einen Korkmaz Bilgehan, SK Style by Sölen mit ihren erfrischenden Modenschauen, zum anderen die Show der Aschaffenburg Stallions Cheerleader mit ihrem Auftritt. Für die musikalische Umrahmung sorgen Jessica Behrendt und Rolf von Mosse mit Live-Musk.

Auch Odenwald-Alpakas sind wieder auf der Messe vertreten. Für die Erfrischung und den kleinen Hunger zwischendurch lädt die Kaffeebar ein. Ein Highlight ist das beliebte Möbel Kempf-Gewinnspiel: Jeder Kaufvertrag, der während der Messe ausgefüllt wird, nimmt automatisch an der Verlosung teil. Ein Hauptgewinn – der komplette Möbeleinkauf – kann gewonnen werden. Für die Kinder gibt es bei der Deko-Osterei Malaktion auch Preise zu gewinnen. *red*

Neue Führung im Stadtmuseum

Einblicke in die Geschichte

Michelstadt. Das Stadtmuseum bietet eine neue Führung von April bis Dezember jeden ersten Sonntag im Monat an. Ohne Voranmeldung können Besucher um 17 Uhr Einblicke in die Aus-

stellung zur Geschichte Michelstadts nehmen. Treffpunkt ist das Stadtmuseum, die Führung dauert etwa eine Stunde und kostet sechs Euro pro Person. *red*

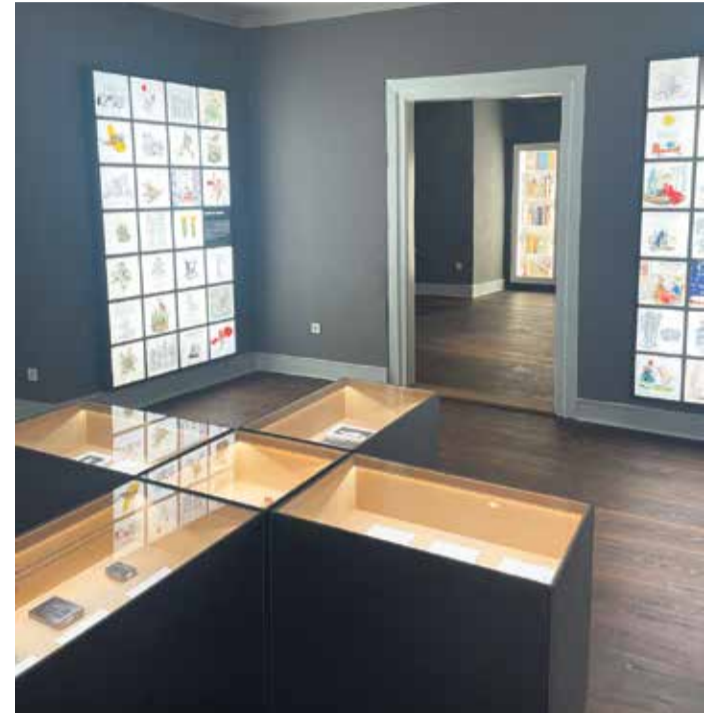

Ein Einblick in die Ausstellung. Foto: Kulturamt Michelstadt

Vielbrunner Carneval Club feiert 77 Jahre Verein

Spannende Jubiläumssitzung bringt viele Highlights auf die Bühne

Michelstadt. Vor Kurzem feierte der Vielbrunner Carneval Club in der Limeshalle sein 77. Vereinsjahr. Die Sitzung wurde mit dem Gardetanz der Prinzensgarde der Carnevalgesellschaft Weilbacher Frösch eröffnet. Im Anschluss begeisterten die kleinsten Vielbrunner, die Rasselbande des VCC, mit ihrem Tanz. Der Büttensprecher Andreas Schuster von

den Schluddebohne in Kirchzell erzählte davon, dass man als Ü60-Mann, wenn „Mann“

nachts aufwacht, nicht mehr an die Frau, sondern nur noch an den Toilettengang denkt.

Im Anschluss tanzte das Vielbrunner Tanzmariechen Shanaya Roth solo im Limesaal. Der Klosterchor aus Amorbach brachte mit seinen Liedern zu aktuellen Themen wie zum Beispiel dem Ende der Koalition den Saal zum Beben. Den Schluss- und Höhepunkt der Vielbrunner Fastnacht bildete das Männerballett des VCC. *red*



Spaß und ganz viele Tanzeinlagen standen auf dem Programm. Foto: Vielbrunner Carneval Club

Hessenweiter Warntag am 13. März

Hessen. Am Donnerstag, 13. März, heulen in den hessischen Kommunen zum hessenweiten Probealarm ab 10.15 Uhr die Sirenen. Neben Sirenen werden Warnmöglichkeiten wie die Warn-App hessenWARN und das vom Bund eingeführte „Cell-Broadcast“ zum Einsatz kommen. Sowohl das Sirenensignal für den Probealarm ab 10.15 Uhr als auch für die Entwarnung um 10.50 Uhr dauern dann jeweils für eine Minute an. Der Warntag wird auch in den Ländern Bayern, Nordrhein-Westfalen und Rheinland-Pfalz

durchgeführt. In Kommunen, in denen noch nicht das Sirenensignal „Warnung der Bevölkerung“ ausgelöst werden kann, soll ersatzweise das Signal „Feueralarm“ ausgelöst werden. *red*



Beim Warntag wird auch im Odenwaldkreis die Funktionalität der Systeme geprüft. Probenwarnungen gibt es sowohl über die Sirenen als auch aufs Handy. Foto: Kreisverwaltung

Bilder von Höchst-Disselkamp zu sehen

Erbach. Die Stadtbücherei Erbach zeigt bis Ende Mai 2025 Bilder der Hobbymalerin Brita Höchst-Disselkamp. In ihren Bildern experimentiert die Künstlerin mit unterschiedlichen Techniken wie Bleistiftzeichnung, Aquarell und Wachsmalfarbe. Das Malen hat die diplomierte Volkswirtin vor 20 Jahren für sich entdeckt. Damals arbeitete sie im Controlling für einen international tätigen Reifenhersteller. Die Bilder können zu den Öffnungszeiten in der Stadtbücherei Erbach in der Hauptstraße 56 betrachtet werden. *red*



Die Malerin Brita Höchst-Disselkamp. Foto: privat

Streitschlichter an der Reichenberg-Schule

Reichelsheim. Zum ersten Mal haben an der Reichenberg-Schule in Reichelsheim vier Kinder eine Streitschlichter-Ausbildung absolviert. Ausgebildet hat die Kinder die 29-jährige Safya Altug im Rahmen der Schulsozialarbeit. Ein Mädchen und drei Jungen der 4. Jahrgangsstufe unterstützen Kinder bei der Lösung der Konflikte und wenden die Kenntnisse aus einem halben Jahr Schulung an. In den Hofpausen sind die

Streitschlichter zu zweit in leuchtend grünen Warnwesten unterwegs. Die ersten Erfahrungen der Streitschlichter fallen sehr unterschiedlich aus. Manche Kinder lassen sich gerne auf die Unterstützung ein und profitieren davon. Andere lehnen das Angebot ab. In diesem Schulhalbjahr will Altug weitere Kinder zu Streitschlichtern ausbilden. Diesmal haben sich neun Kinder der dritten Jahrgangsstufe angemeldet. *red*

Auto gerät in Gegenverkehr

Mossautal. Am Freitagabend, 28. Februar, verlor eine 39-jährige Odenwälderin in einer Rechtskurve auf der B460 zwischen der Wegscheide und dem Mossautaler Ortsteil Hiltersklingen die Kontrolle über ihr Fahrzeug. Die Fahrerin wurde in den

Gegenverkehr geschleudert, dort stieß sie mit einem anderen Pkw zusammen. Wegen des Trümmerfelds musste die Fahrbahn gesperrt werden. Der Schaden wird auf 25.000 Euro geschätzt. Hinweise an Tel.: 06062-9530. *red*

Hast du Durst? Wir liefern in 16-PLZ Bereiche

www.rexroth-liefert.de

- + Ganz einfach rund um die Uhr per Webshop Getränke bestellen
- + Wir liefern bis an die Haustüre / Keller!
- + Getränke-Lieferung innerhalb von 24 Stunden!
- + Lieferung 5 Tage die Woche
- + Einfache Pfandrückgabe direkt an der Haustür
- + Den Pfandbetrag bekommen Sie am Folgetag auf Ihr Konto gutgeschrieben
- + Keine Liefergebühren / kostenlose Lieferung
- + Sicher bezahlen per PayPal, Kreditkarte oder Lastschrift
- + Wir liefern in 16-PLZ Bereiche Getränke aus

Getränke direkt ins Haus!

Ganz einfach rund um die Uhr per Webshop Getränke bestellen.

Jetzt bestellen:

+++ Tel. 06068 / 1503 · 64760 Oberzent +++

www.rexroth-liefert.de

Frisch und informativ

Odenwälder Journal

Lilly startet bundesweite Adipositas-Beratungswochen in Apotheken

Zum Welt-Adipositas-Tag am 4. März initiiert das Pharmaunternehmen Lilly Deutschland Adipositas-Beratungswochen in Kooperation mit Apotheken. Die deutschlandweite Aktion, die den gesamten Monat März andauert, ist Teil einer groß angelegten Aufklärungskampagne und zielt darauf ab, das Bewusstsein für Adipositas als chronische Krankheit in der Bevölkerung zu schärfen. In Deutschland sind etwa 23 Prozent der Erwachsenen von Adipositas betroffen. Trotz der weitreichenden gesundheitlichen Folgen wird die Erkrankung oft unterschätzt und stigmatisiert. „Es handelt sich um eine ernst zu nehmende chronische Erkrankung mit potenziell schwerwiegenden Konsequenzen“, erklärt Dr. Philine Ahrdorf, Associate Vice President und Head of Medical Affairs bei Lilly Deutschland. Im Rahmen der Beratungswochen erwartet Menschen mit Adipositas und ihre Angehörigen ein spezielles Be-

ratungsangebot in vielen Apotheken deutschlandweit. Neben Informationsmaterialien bieten ausgewählte Apothekenpartner auch Patientenvorträge vor Ort an. Menschen mit Adipositas sollen ermutigt werden, gemeinsam mit medizinischen Fachkräften gegen die Krankheit vorzugehen. Dafür stehen auch Ärztinnen und Ärzten umfangreiche Aufklärungsmaterialien und Informationen für das Wartezimmer zur Verfügung. Interessierte finden weiterführende Informationen zu Adipositas, ihren Ursachen, Folgen und Behandlungsmöglichkeiten auf der Kampagnen-Website: www.MeinWegmitAdipositas.de

WAS, WENN DER KÖRPER SELBST DAS ABNEHMEN VERHINDERT?

PP-OB-DE-0049 Februar 2025

Standortmagazin

der Wirtschaftsförderung Odenwaldkreis



Arbeitsplätze in der Hauswirtschaft beim Pflegezentrum Odenwald

Das Pflegezentrum Odenwald weitet die Angebote für Senioren im Odenwaldkreis in der Hauswirtschaft noch weiter aus und schafft neue Arbeitsplätze. >> Seite 2



Überprüfung und Controlling von Selbstständigen im SGB II-Bezug

Weit über zehn Jahre arbeiten das KJC des Odenwaldkreises und der Wirtschafts-Service der OREG mbH nun schon eng bei der Betreuung Selbständiger zusammen. >> Seite 2

Jahrgang 19 - Ausgabe 416 / 07. März 2025

Gesundheit

Förderkreis des Erbacher Kreiskrankenhauses spendet Niederflurbetten

Betten im Gesamtwert von über 10.000 Euro übergeben



Übergabe des neuen Niederflurbetts in der Zentralen Notaufnahme des Gesundheitszentrums Odenwaldkreis (GZO): Pflegedirektor Michael Hotz (r.), Förderkreis-Vorstand Dietrich Kübler (fünfter v. r.) und die Medizinproduktebeauftragten des GZO freuen sich über den vielseitig einsetzbaren Neuzugang. Foto: I. Muntermann / GZO

VON ISABELL MUNTERMANN

Erbach. Das Gesundheitszentrum Odenwaldkreis (GZO) freut sich über die Spende von zwei modernen Niederflurbetten im Gesamtwert von über 10.000 Euro durch den Kreiskrankenhaus Förderkreis Erbach e. V. Diese speziellen Pflegebetten tragen wesentlich zur Erhöhung der Patientensicherheit bei und unterstützen insbesondere Menschen mit Unruhezuständen oder Orientierungsschwierigkeiten.

Die offizielle Übergabe des ersten Bettes erfolgte in der Zentralen Notaufnahme im Beisein von Dietrich Kübler, Vorstand des Förderkreises, und Michael Hotz, Pflegedirektor des GZO. Gemeinsam mit den Medizinproduktebeauftragten der Stationen wurde das Bett in Betrieb genommen und eine technische Einweisung durchgeführt. Das zweite Niederflurbett wird in Kürze auf der Station für Unfall- und orthopädische Chirurgie eingesetzt.

Niederflurbetten zeichnen sich durch eine besonders geringe Einstiegshöhe aus, wodurch das Sturzrisiko erheblich minimiert wird. Sie ermöglichen den Verzicht auf freiheitsentziehende Maßnahmen und entlasten das Pflegepersonal, da die Bewegungsfreiheit der Patienten gewahrt bleibt.

Pflegedirektor Michael Hotz betonte die Bedeutung dieser Anschaffung: „Dank der großzügigen Unterstützung des Förderkreises können wir unseren Patientinnen und Patienten ein hohes Maß an Sicherheit und Komfort bieten. Die Niederflurbetten sind ein wertvoller Beitrag zur Verbesserung unserer pflegerischen Versorgung.“

Über den Kreiskrankenhaus Förderkreis Erbach e. V.

Der Kreiskrankenhaus Förderkreis Erbach e. V. engagiert sich seit vielen Jahren für die Unterstützung und Weiterentwicklung des GZO. Mit einem Jahresbeitrag ab 35 Euro können Interessierte die Ar-

beit des Förderkreises unterstützen. Derzeit zählt der Verein rund 80 Mitglieder.

In der Vergangenheit hat der Förderkreis bereits zahlreiche Projekte finanziert, darunter zum Beispiel Mobilisationsstühle, Jacken für Pflegekräfte sowie ein Videolaryngoskop – ein medizinisches Gerät, das die Intubation durch eine Videoansicht des Kehlkopfs und der Stimmbänder erleichtert und insbesondere in Notfallsituationen die Patientensicherheit erhöht. Als nächstes Projekt steht die Anschaffung einer Schmerzpumpe für Patienten zur Schmerzbehandlung nach größeren Operationen an.

Der Förderkreis habe das Kreiskrankenhaus in den vergangenen 20 Jahren mit insgesamt über 200.000 Euro unterstützt, so Dietrich Kübler. Die ausschließlich ehrenamtlich tätigen Mitglieder engagieren sich mit großem Einsatz für die finanzielle und ideelle Förderung des Krankenhauses. Besonders stolz sei der Förderkreis auf seine Beteiligung an der Odenwälder Gesundheitswoche, bei der er in enger Zusammenarbeit mit der Geschäftsführung des GZO Informationsvorträge zu verschiedenen medizinischen Themen zur Aufklärung der Odenwälder Bevölkerung unterstützte.

Weitere Informationen zum Kreiskrankenhaus Förderkreis Erbach e. V. und Möglichkeiten zur Unterstützung gibt es auf der Website des GZO unter: www.gz-odw.de/ueber-uns

Pressekontakt

Gesundheitszentrum Odenwaldkreis GmbH
Unternehmenskommunikation
Isabell Muntermann
Tel.: 06062 79-2050, pr@gz-odw.de

Energieversorgung

Für „Fairste Konditionen“ ausgezeichnet

Aktuelle Verbraucherstudien zeichnen Ökoenergiewersorger ENTEGA mit Höchstbewertung aus



ENTEGA wurde vom Wirtschaftsmagazin FOCUS Money ausgezeichnet. Foto: ENTEGA AG

VON PRESSESTELLE ENTEGA

Darmstadt. Der Ökoenergie- und Telekommunikationsversorger ENTEGA ist vom Wirtschaftsmagazin FOCUS Money für seine Konditionen ausgezeichnet worden. In der Kategorie „Energieversorger öko“ erhielt das Unternehmen in der jüngsten Studie des Magazins die Höchstbewertung „Fairste Konditionen“. Hierbei zählt die Studie das Gesamtpaket aus Tarifpreis, Preisgarantie, Kündigungsfrist und Vertragslaufzeit.

Ebenso hat FOCUS Money kürzlich in einer Studie zu „Deutschlands beste Unternehmen“ ENTEGA beim Thema Nachhaltigkeit zum Branchensieger in der Kategorie „Energieversorger re-

gional“ mit der Bestpunktzahl gekürt. Darüber hinaus hatte ENTEGA im vergangenen Jahr auch für seine gute Kundenberatung eine Auszeichnung erhalten. In der Studie „Deutschland Monitor – Kundenberatung 2024“ der Berliner Tageszeitung Tagesspiegel konnte das Unternehmen für die Branche „Energieversorger“ die Auszeichnung „Beste Kundenberatung“ vermelden.

ENTEGA ist einer der größten Anbieter von Ökoenergie in Deutschland und hat es sich zur Aufgabe gemacht, innovative und klimafreundliche Produkte und Lösungen zu entwickeln, die den Alltag vereinfachen und bei einem nachhaltigen Leben unterstützen.<<

Anzeige

www.Pflegezentrum-Odenwald.de
Elsa-Brändström-Str. 13 • 64711 Erbach

Beratungsgespräche

nach § 37 Pflegeversicherungsgesetz



Heike Reichert
Pflegfachkraft
und Pflegeberaterin



Saskia Denger
Pflegfachkraft
und Pflegeberaterin

Terminvereinbarung: 06062/ 9408-19







Impressum - Standortmagazin

Herausgeber: Odenwald-Regional-Gesellschaft mbH (OREG) | Wirtschaftsförderung Odenwaldkreis | Helmholtzstr. 1a | 64711 Erbach
Redaktion: Sandra Stabolidis | Helmholtzstr. 1a | 64711 Erbach | Tel: 06062 9433-81 | E-Mail: s.stabolidis@sv.oreg.de
Verantwortlich für den Inhalt: Marius Schwabe (Geschäftsführer) | Odenwald-Regional-Gesellschaft mbH (OREG) | Helmholtzstr. 1a | 64711 Erbach
Haftung: Für Druckfehler keine Haftung. Für Abdruck und Vervielfältigung von redaktionellen Beiträgen bedarf es der ausdrücklichen Genehmigung des Herausgebers. Für die jeweiligen Inhalte der Artikel sind die Unternehmen selbst verantwortlich.
Vertrieb: Odenwälder Journal Medienhaus GmbH | Nelkenstr. 1 | 64750 Lützelbach | Tel: 06165 9309-0 | E-Mail: redaktion@odw-journal.de
Erscheinungsgebiete: Odenwaldkreis
Auflage: 39.800 Exemplare | **Erscheinungsweise:** 2x monatlich
Partnerunternehmen: Pflegezentrum Odenwald GmbH | ENTEGA Plus GmbH | Gesundheitszentrum Odenwaldkreis GmbH | Kommunales Job-Center des Odenwaldkreises | InA gGmbH
In Kooperation mit dem Kreisausschuss des Odenwaldkreises

Stellengesuche des Kommunalen Job-Centers

Mann, 44 Jahre, sucht als Quereinsteiger eine Arbeitsstelle als Pflegehelfer im Odenwaldkreis! Bereich Michelstadt, Erbach oder Oberzent. Egal, ob stationäre oder ambulante Pflege. FSK B vorhanden. **Chiffre: 2025-34**

Aktiver und engagierter Mann, 44 Jahre, sucht eine neue Tätigkeit im Wachdienst bzw. im Sicherheitsgewerbe! FSK B und Nachweis 34a vorhanden. Vorzugsweise im Odenwaldkreis. **Chiffre: 2025-35**

Kaufmann für Büromanagement, 36 Jahre, mit PKW sucht Stelle im Facility Management! Ich habe Kenntnisse im Büro und Handwerk. **Chiffre: 2025-36**

Junger Mann, 22 Jahre, sucht eine Arbeitsstelle als Produktionsmitarbeiter

im Raum Erbach oder Michelstadt!
Chiffre: 2025-37

Junger Mann sucht für Sommer 2025 eine Ausbildungsstelle als Maler und Lackierer im Raum Erbach/Michelstadt! Bin 19 Jahre und habe einen qualifizierten Hauptschulabschluss. **Chiffre: 2025-38**

Helferin für Küche und Reinigung, 55 Jahre, sucht neue Herausforderung im Raum Erbach/Eberbach!
Chiffre: 2025-39

Ukrainer, 66 Jahre, sucht Arbeit im Verkauf von Farben und Lacken in Michelstadt! **Chiffre: 2025-40**

Elektriker, 55 Jahre, ukrainischer Herkunft, sucht eine neue Herausforderung im handwerklichen Bereich!
Chiffre: 2025-41

Junge Frau, 20 Jahre, sucht einen Ausbildungsplatz zur Kfz-Mechatronikerin in den Regionen zwischen Erbach und Bad König! **Chiffre: 2025-42**

Kontakt

Kreisausschuss Odenwaldkreis - Kommunales Job-Center - Arbeitgeberservice
Michelstädter Str. 12, 64711 Erbach
Tel.: 06062 70-1551
Fax: 06062 70-1555
E-Mail: arbeitgeberservice@odenwaldkreis.de

Arbeitsplätze in der Hauswirtschaft beim Pflegezentrum Odenwald

Hauswirtschaftliche Leistungen werden immer mehr nachgefragt



Ein starkes Team unter der Leitung von Barbara Neuß vom Pflegezentrum Odenwald ist täglich unterwegs, um hilfsbedürftige Menschen im Odenwaldkreis in der Hauswirtschaft zu unterstützen. Die Nachfrage steigt stetig. Foto: Pflegezentrum Odenwald

VON GERT R. VON NEINDORFF

Odenwaldkreis. Auch in wirtschaftlich schwierigen Zeiten gibt es immer wieder Lichtblicke auf dem Arbeitsmarkt. So baut das Pflegezentrum Odenwald die Angebote für Senioren im Odenwaldkreis in der Hauswirtschaft noch weiter aus und schafft wieder neue Arbeitsplätze. Dazu werden weitere Mitarbeiterinnen und Mitarbeiter gesucht.

Der hauswirtschaftliche Bereich ist beim Pflegezentrum Odenwald als ambulante Pflegeeinrichtung bereits außergewöhnlich groß. Die knapp 30 Beschäftigten in der Hauswirtschaft unterstützen die hilfsbedürftigen Menschen in der Regel einmal in der Woche oder 14-tägig. Aber auch nach Bedarf sind diese Hilfen möglich. Da die hauswirtschaftlichen Mitarbeiterinnen ihren festen Kundenstamm haben entsteht oft ein ganz besonderes Vertrauensverhältnis zu den Kundinnen und Kunden.

Viele hilfsbedürftige Menschen können dank der hauswirtschaftlichen Unterstützung länger in ihrer gewohnten Umgebung bleiben. Dafür sind sie sehr dankbar. Nach der Einstufung in einen Pflegegrad können diese Hilfen bei der Pflegekasse in Rechnung gestellt werden. Natürlich können hauswirtschaftliche Leistungen auch ohne die Einbindung der Pflegekasse als Privatzahler in Anspruch genommen werden.

Über die Angebote in der Hauswirtschaft wird auch bei den Pflegeeinsätzen nach § 37 Pflegeversicherungsgesetz beraten, die ebenfalls beim Pflegezentrum Odenwald angefragt werden können. Sie sind nach Einstufung in einen Pflegegrad gesetzlich vorgeschrieben und durch die pflegebedürftigen Menschen oder ihre Angehörigen selbst zu organisieren.

Ein Team beim Pflegezentrum Odenwald führt täglich diese Beratungsgespräche mit erfahrenen Pflegekräften durch. Terminvereinbarungen sind auch kurzfristig unter der Telefonnummer 06062 9408-19 möglich.

Die Nachfrage nach hauswirtschaftlichen Angeboten ist beim Pflegezentrum Odenwald sehr groß und stetig steigend. Geschäftsführer Michael Vetter sieht den Bedarf und sagt: „Wir möchten deshalb schnellstmöglich neue Arbeitsplätze in der Hauswirtschaft schaffen.“ Die Arbeitszeit ist im Kern zwischen 8:30 Uhr und 16:30 Uhr. Viele Beschäftigte arbeiten in Teilzeit mit einer Stellenbesetzung von 50 oder 75 Prozent. Andere Arbeitszeitmodelle sind aber auch möglich.

Bei der Einsatzplanung wird versucht, die Beschäftigten wohnortnah einzusetzen. Deshalb wird in der Regel das eigene Fahrzeug für die Fahrten zu den Kundinnen und Kunden gegen Erstattung der gefahrenen Kilometer genutzt. Bei einem höheren Stellen-

umfang mit entsprechend längeren Fahrtstrecken werden aber auch Firmenfahrzeuge zur Verfügung gestellt. Für den weiteren Ausbau der Hauswirtschaft wurden bereits zusätzliche Firmenfahrzeuge angeschafft.

Moderner Arbeitgeber mit sicheren Arbeitsplätzen

Das Pflegezentrum Odenwald bietet als moderner Arbeitgeber neben sicheren Arbeitsplätzen vielfältige Entwicklungs- und Aufstiegsmöglichkeiten. Beispielsweise ist ein späterer Wechsel von einer hauswirtschaftlichen Tätigkeit in die Ambulante oder Stationäre Pflege als Pflegehilfskraft ohne Ausbildung möglich. Aber auch eine einjährige Ausbildung zur Pflegehilfskraft oder eine dreijährige Ausbildung zur Pflegefachkraft wird beim Pflegezentrum Odenwald angeboten.

Kontakt

Bewerbungen für eine hauswirtschaftliche Tätigkeit können an die Leiterin der Hauswirtschaft, Barbara Neuß, gesendet werden. Entweder per Brief an die Postadresse Elsa-Brändström-Straße 13 in 64711 Erbach oder digital an die E-Mail-Adresse barbara.neuss@pz-odw.de. Auch bei Fragen zu einer Beschäftigung in der Hauswirtschaft steht Barbara Neuß gerne unter der Telefonnummer 06062 9408-16 zur Verfügung. <<

Überprüfung und Controlling von Selbständigen im SGB II-Bezug

Kommunales Job-Center

verlängert Maßnahme mit der OREG mbH



Im Durchschnitt kann durch die Überprüfung bei rund einem Drittel der Fälle zeitnah wieder eine Vollexistenz aus der Selbständigkeit entwickelt und der Leistungsbezug beendet werden. Foto: OREG mbH

VON JANA BRENDEL

Odenwaldkreis. Weit über zehn Jahre arbeiten das Kommunale Job-Center (KJC) des Odenwaldkreises und der Wirtschafts-Service der Odenwald-Regional-Gesellschaft mbH (OREG) nun schon eng bei der Betreuung Selbständiger zusammen. Der Wirtschafts-Service kommt immer dann ins Spiel, wenn langfristig oder zeitweise nicht genügend Einnahmen aus einer Selbständigkeit erzielt werden, um den Lebensunterhalt vollständig aus dieser zu bestreiten. Oftmals muss dann Bürgergeld in Anspruch genommen werden. Um dem entgegenzuwirken, wird Betroffenen in der Maßnahme „Überprüfung und Controlling von Selbständigen im SGB II-Bezug“ geholfen, Strategien zu entwickeln, um ihre Existenz perspektivisch (wieder) aus eigener Kraft zu sichern.

Eine individuelle Betrachtungsweise steht hierbei immer im Mittelpunkt. Kein Fall gleicht dem anderen. Eine gute Vorbereitung und breites Expertenwissen sind für eine zielführende Beratung essenziell. Vor jeder Überprüfung findet deshalb ein detailliertes Übergabegespräch zwischen den zuständigen Mitarbeitenden des kommunalen Job-Centers und dem Wirtschafts-Service statt.

Dabei werden die jeweiligen Fallkonstellationen und die aktuellen Rahmenbedingungen, wie zum Beispiel familiäre Situation, Höhe des aktuellen Einkommens, gesundheitliche Einschränkungen und viele weitere Parameter, besprochen. Auch die Selbständigen bringen sich dabei aktiv ein. Sie werden unter anderem gebeten, ihre aktuelle Lage selbst zu beschreiben und eigene Ideen zu entwickeln, um den Leistungsbezug dauerhaft zu beenden.

„Wir reflektieren mit den Selbständigen gemeinsam, ob diese Maßnahmen wirklich geeignet sind, das angestrebte Ziel zu erreichen. In vielen Fällen ist es notwendig, die Kundinnen und Kunden individuell bei der Ausarbeitung und Umsetzung ihrer Pläne zu unterstützen. Sind für die Realisierung der Ideen Investitionen notwendig, können wir dabei helfen, die Finanzierung zu organisieren“, erläutert Gabriele Quanz, Referatsleiterin des Wirtschafts-Service, das Vorgehen.

Im Durchschnitt kann so bei rund einem Drittel der Fälle zeitnah wieder eine Vollexistenz aus der Selbständigkeit entwickelt und der Leistungs-

bezug beendet werden. Bei einem weiteren Drittel der Fälle ist eine erfolgreiche Weiterführung der Selbständigkeit nicht darstellbar. In diesen Fällen ist ein Wechsel in eine abhängige Beschäftigung – oft reicht bereits eine Teilzeitanstellung – ein sicherer Weg, um den Lebensunterhalt dauerhaft zu sichern.

Es gibt auch Fälle, bei denen die Überprüfung vorzeitig abgebrochen wird, unter anderem, weil die Betroffenen von sich aus auf Leistungen aus dem SGB II verzichten oder weil sie keine oder eine zu geringe Mitwirkungsbereitschaft zeigen.

Eine besondere Konstellation greift bei Selbständigen, die alleinerziehend sind oder besondere gesundheitliche Einschränkungen haben: Hier kann das Überprüfungsziel, komplett aus dem Leistungsbezug zu gelangen, in der Regel mittelfristig nicht erreicht werden, sodass schon eine dauerhafte Steigerung des Gewinns und die Weiterführung der Selbständigkeit ein großer Erfolg für alle Seiten ist.

„Kundinnen und Kunden, die selbständig sind oder sich selbständig machen wollen, profitieren von den Kompetenzen der Mitarbeitenden der OREG, die ihnen beratend zur Seite stehen. Seit dem Start der Maßnahme wurden rund 160 Selbständige aus unserem Kundenkreis vom Wirtschafts-Service der OREG mbH betreut, einige von ihnen über einen längeren Zeitraum. In 67 Fällen konnte der Leistungsbezug beendet werden. Dies verdeutlicht die konstruktive und erfolgreiche Zusammenarbeit zwischen dem kommunalen Job-Center und dem Wirtschafts-Service. Dass wir und unsere Kundinnen und Kunden auf dieses Angebot ein weiteres Jahr zurückgreifen können, freut uns deshalb sehr“, erklärt Torsten Beilstein, Abteilungsleiter Eingliederung im Kommunale Job-Center.

Selbständige, die ergänzende Leistungen vom kommunalen Job-Center erhalten und Fragen zur Maßnahme haben, können sich an Cornelia Wind unter der Telefonnummer 06062 70-1501 oder per E-Mail an c.wind@odenwaldkreis.de wenden.

Fragen rund um den Bezug von Bürgergeld für Selbständige beantworten Maximilian Haffelder unter der Telefonnummer 06062 70-1563 oder per E-Mail an m.haffelder@odenwaldkreis.de sowie Max Tritsch unter 06062 70-1281 oder per E-Mail an m.tritsch@odenwaldkreis.de. <<