

# HALLO ODENWALD

Abbildungen zeigen Sonderausstattung gegen Mehrpreis.

**Jetzt in Deiner Stadt**

**Ebert Automobile GmbH**  
Robert-Bosch-Str. 23-25  
64625 Bensheim  
www.autowelt-ebert.de

SCAN ME

Ebert Automobile GmbH

# Odenwälder Journal

Wochenzeitung für den Odenwaldkreis

Samstag, 7. Februar 2026 - Nr. 06 - 43. Jahrgang - Gesamtauflage 39.800 Exemplare

Telefon 06165/93090 - info@odw-journal.de - www.odw-journal.de



**Erbach-Haisterbach**

Zusammenschluss zweier Feuerwehren

Seite 2



**Höchst**

Gemeinde tritt KOMPASS bei

Seite 3

## AKTIONS WOCHEN

02.02. - 31.03.2026

günstig leasen  
**249 €** mtl.

Energieverbrauch Toyota Yaris Cross Basis Hybrid (4x2) kombiniert: 4,5 l/100 km. CO<sub>2</sub>-Emissionen kombiniert: 101 g/km. CO<sub>2</sub>-Klasse: C?

Ein unverbindliches Leasingangebot der Toyota Kreditbank GmbH, Toyota Allee 5, 50858 Köln auf Basis des nationalen Angebots der Toyota Deutschland GmbH, Toyota Allee 2, 50858 Köln, zzgl. Überführung, mit 48 Monaten Laufzeit und 10t km LL/Jahr für den Toyota Yaris Cross Basis Hybrid (4x2), Anschaffungspreis: 23.416,14 € zzgl. Überführung, Sonderzahlung: 990,00 €, Gesamtbetrag: 12.942,00 € zzgl. Überführung, 48 Monate à 249,00 €. Das Angebot gilt nur für Privatpersonen bei Anfrage und Genehmigung bis zum 31.03.2026. Informationen zum offiziellen Kraftstoffverbrauch und zu den offiziellen spezifischen CO<sub>2</sub>-Emissionen neuer Personenkraftwagen unter www.dat.de. Abb. zeigt Sonderausstattung.

**TTEI** Autohaus Erbach GmbH  
Michelstadt  
Stockheimer Hohl 16  
64720 Michelstadt  
Tel.: 06061 - 27 06  
www.toyota-erbach.de

Ihr Maler- & Verputzerteam  
**VERST**  
Ihr VERSTehen  
unser Handwerk

## Wenn der Odenwald närrisch wird

ZWISCHEN RATHAUSSTURM, BUNTEN UMZÜGEN UND LANGEN NÄCHTEN ZEIGT DIE FASTNACHT IHRE GANZE VIELFALT

**Odenwaldkreis.** Der Odenwaldkreis steht vor den närrischsten Tagen des Jahres. Ab diesem Wochenende übernehmen Prinzessinnen, Garden, Motivwagen und fröhliche Narren das Regiment – und verwandeln Plätze, Straßen und Hallen in Bühnen gelebter Fastnachtstradition. Von Michelstadt über Seckmauern bis nach Erbach und Oberzent-Beerfelden reicht das bunte Programm, das Einheimische wie Gäste gleichermaßen anzieht.

Den Auftakt macht am Fastnachtsamstag die traditionelle Rathauserstürmung in Michelstadt. Wenn sich die Narren aus den Gassen der historischen Altstadt auf dem Marktplatz versammeln, geht es dem Bürgermeister an den Schlüssel – und der Stadtkasse an den Kragen. Dass dieser Machtwechsel nicht kampflös vonstatten geht, gehört ebenso dazu wie die anschließende Stärkung mit Erbsensuppe, Bockwurst und frisch gezapftem Bier. Ein Spektakel, das Jahr für Jahr zeigt, wie viel Humor in der alten Residenzstadt steckt. Der Sonntag steht dann ganz im Zeichen der großen Umzüge. In Seckmauern rollt einer der größten Fastnachtszüge des Odenwalds durch die Haupt- und Odenwaldstraße. Mehr als 30 fantasievoll gestaltete Wagen, zahlreiche Fußgruppen und Garden sorgen für ausgelassene Stimmung – und für ein eindrucksvolles Bild, wenn rund 15.000 Zuschauer das kleine Odenwalddorf in eine närrische Hochburg verwandeln. Parallel wird auch in Michelstadt gefeiert: Der Faschingsumzug schlängelt sich ab 14.11 Uhr durch die Innenstadt, endet am Bienenmarktgelände und mündet dort in eine große Umzugsparty, die sich bis in die Kneipen fortsetzt.

Wer es lieber hallenwarm mag, ist am Sonntag in Breuberg-Sandbach richtig.



Im kleinen Lützelbach-Seckmauern findet einer der größten und beliebtesten Fastnachtsumzüge der Region statt. Foto: Kornelia Horn

In der Heinrich-Böhm-Halle steigt die Straßenfastnacht mit kreativen Kostümen, Musik und einem Programm, das bis spät in die Nacht für Stimmung sorgt. Den Schlusspunkt der tollen Tage setzen am Fastnachtsdienstag gleich zwei große Umzüge. In Erbach ziehen die Zugnummern vor der beeindruckenden Kulisse des Schlosses durch die Innenstadt und machen den Umzug zu einem der sehenswertesten der Region. Zeitgleich feiert Oberzent-Beerfelden den Abschluss der

Fastnacht mit einem Umzug, der vom Engagement der ganzen Bevölkerung lebt und das Ziel verfolgt, Heiterkeit, Frohsinn und Gemeinschaft spürbar zu machen.

Ob Rathaussturm, Straßenumzug oder Hallenfastnacht – die kommenden Tage zeigen einmal mehr: Fastnacht ist im Odenwald kein Randthema, sondern gelebte Tradition.

Wer dabei sein will, hat in diesem Jahr reichlich Gelegenheit.

Aleksandar Kerošević

### Kommunalwahl 2026: Briefwahl im Odenwaldkreis möglich

**Odenwaldkreis.** Am 15. März entscheiden die Bürger über die Zusammensetzung des Kreistags sowie der Stadt- und Gemeindeparlamente. Wer am Wahltag verhindert ist oder bequem von Zuhause aus wählen möchte, kann per Briefwahl abstimmen. Die Briefwahlunterlagen können seit dem 2. Februar bei der jeweiligen Wohnsitzgemeinde beantragt werden – am einfachsten online über den QR-Code auf der Wahlbenachrichtigung oder über die Website der Kommune. Der Versand bzw. die Ausgabe der Unterlagen beginnt ab dem 16. Februar.

Um eine rechtzeitige Zustellung zu gewährleisten, wird empfohlen, den Antrag spätestens bis zum 10. März zu stellen. In dringenden Ausnahmefällen (z. B. bei plötzlicher Erkrankung) ist eine persönliche Beantragung im Rathaus bis zum Wahltag um 15 Uhr möglich.

Der rote Wahlbrief muss am Wahlsonntag bis spätestens 18 Uhr bei der auf dem Umschlag angegebenen Stelle eingegangen sein.

Weitere Informationen finden sich im Service-Portal des Odenwaldkreises.

red

## News

### Polizei warnt vor Alkohol am Steuer zur Fastnacht

**Südhessen.** Mit dem Beginn der heißen Phase der Fastnacht am Donnerstag, 12. Februar, warnt die Polizei Südhessen eindringlich vor Alkohol und Drogen im Straßenverkehr. Unter dem Motto „Sei kein Narr!“ kündigt sie verstärkte Kontrollen an, die sich auch auf Nebenstreifen und tagsüber konzentrieren werden. Die Polizei appelliert, den Heimweg frühzeitig mit öffentlichen Verkehrsmitteln, einem Taxi oder einem nüchternen Fahrer zu planen. Wer fährt, solle nicht trinken – und wer trinkt, nicht fahren. Bereits ab 0,3 Promille kann man sich bei Ausfallerscheinungen oder einem Unfall strafbar machen. Auch stark alkoholisierte Radfahrer riskieren ihren Führerschein.

Die Folgen von Alkohol im Verkehr sind laut Polizei verlangsamte Reaktion, veränderte Wahrnehmung, Realitätsverlust, Tunnelblick und enthemmte Fahrweise. Wer dennoch alkoholisiert Auto fährt, riskiert nicht nur hohe Strafen und den Führerschein, sondern auch Leben und Gesundheit. **red**

**Willste ebb's, geh' zu Eps!**

Seit über 30 Jahren **Odenwälder** gut beraten!

## Grünschnittservice

Fällung & Schnitt von Bäumen & Sträuchern  
Hecken und Wiesen • Spezialfällungen  
Obstbaumschnitt • Grünschnittentsorgung  
Grundstückspflege • Objektservice  
Rasen vertikutieren • Totholzentsorgung

**HÄCKSELARBEITEN • BAUMSTUMPFENTFERNUNGEN**

Hebebühnenarbeiten auf engstem Raum  
im Gelände, an und in Gebäuden

**TAUBENABWEHR**

**STARKREGENSCHUTZ**

**Garten- und Landschaftsbau**  
Garten - Neu- und Umgestaltungen  
Mauer + Pflasterarbeiten aus Beton od. Naturstein  
Terrassen aus Holz oder Stein • Zaunbau  
Bewässerungssysteme • Rollrasen • Pflanzarbeiten

**Hochdruck-Reinigungsarbeiten**  
Wege, Mauern - alles wird wie neu!

**Inhaber: H. J. Eps • ☎ 0170 - 52 54 52 1**

## SCHLOSS PARFÜMERIE

Am 14. Februar ist *Valentinstag!*

Gültig von 9.2. bis 14.2.2026

# 20%

auf fast alles\*

\* Nicht mit anderen Aktionen und Rabatten kombinierbar, gilt nicht auf Dienstleistungen, Gutscheine und bereits reduzierte Artikel / Angebote (SALE), nicht für Artikel mit Top-Preis-Auflebern und auch nicht für die Marken CHANEL und MONTALE.

Werner-von-Siemensstr. 14  
64711 Erbach • Tel.: 06062 / 260 602

Am 14. Februar ist **dasbett.** Die Kultur des Schlafens

*Valentinstag!*

# 20%

auf fast alles\*

\* Gilt nicht für bereits reduzierte oder rabattierte Artikel, Gutscheine sowie Matratzen und Lattenroste aus unserem SB-Mitnahmebereich. dasbett. ist eine Marke der VIBRADORM GmbH. Aktion gültig von 9.2. bis 14.2.2026

Hauptstr. 28 • 64711 Erbach • Tel.: 06062 / 919 78 88

## Bock auf gute Noten?

Die Online-Nachhilfe ubiMaster für 0,- Euro\* statt 1.788 Euro! Nur im Jugendkonto VR-Junior.

\*Alle Infos und Bedingungen unter [voba-online.de/ubimaster](http://voba-online.de/ubimaster)



## APROPOS

IHR KONTAKT ZU UNS:

Tel. 06165/930910 | redaktion@odw-journal.de

## Helau!



von Aleksandar Kerošević, Redaktionsleiter

Kaum ist der Winter halb vorbei, da beginnt sie wieder: die Fastnachtszeit – in manchen Regionen Karneval oder Fasching genannt. Ursprünglich markiert sie die Tage vor der christlichen Fastenzeit, die am Aschermittwoch beginnt und bis Ostern dauert. Früher nutzten Menschen diese Zeit, um noch einmal zu feiern, bevor auf Fleisch, Fett, Zucker oder andere Genüsse verzichtet wurde – und genau darin steckt der Kern dessen, was wir heute als Fastnacht kennen: ein Fest vor dem Verzicht. Am Donnerstag, 12. Februar, ist Weiberfastnacht. Traditionell

übernehmen an diesem Tag die Frauen symbolisch das Regiment – in vielen Karnevalshochburgen werden Männerkrawatten abgeschnitten und Rathausstürme inszeniert. Der darauffolgende Karnevalssonntag fällt in diesem Jahr auf den 15. Februar und ist ein Tag vieler Umzüge, kleiner Festzüge und gemeinsamer Feiern in Gemeinden und Städten. Der Höhepunkt der närrischen Zeit ist für viele der Rosenmontag, am 16. Februar: In Köln, Düsseldorf oder Mainz ziehen dann die großen Umzüge durch die Innenstädte, begleitet von Musik, Kostümen und Kamelle-Wurf. Mit dem Aschermittwoch am 18. Februar endet die Fastnachtszeit und die Fastenzeit beginnt – die Zeit des Verzichts und der Besinnung.

Fastnacht ist mehr als ein Fest: Sie ist ein Ausdruck von Gemeinschaft und Lebensfreude, eine Zeit, in der Alltag und gewohnte Regeln für kurze Zeit hinterfragt und bewusst auf den Kopf gestellt werden, bevor wieder Ruhe einkehrt.

Fastnacht ist mehr als ein Fest: Sie ist ein Ausdruck von Gemeinschaft und Lebensfreude, eine Zeit, in der Alltag und gewohnte Regeln für kurze Zeit hinterfragt und bewusst auf den Kopf gestellt werden, bevor wieder Ruhe einkehrt.

AEG BOSCH Miele my stetter @Bauknecht SIEMENS

**stetter-lagerverkauf.de**

Wer weniger Kosten hat, kann billiger verkaufen!

SIEMENS AEG BOSCH Miele my stetter @Bauknecht

## Höchst tritt Sicherheitsprogramm bei

GEMEINDE WILL DAS SICHERHEITSGEFÜHL DER BÜRGER STÄRKEN



Bürgermeister Jens Fröhlich mit der KAH-Delegation (v. l.) Florian Keil, Dr. Agota Szukop, Sven Bormuth, Hartmut Klein, Doris Krawitz, Gabriele Ehmig, Detlef Röttger und Ralf Bämpfer-Vetter bei der Verleihung des KOMPASS-Schildes. Foto: KAH

**Höchst.** Die Gemeinde Höchst ist dem hessischen Sicherheitsprogramm KOMPASS beigetreten. In der vergangenen Woche überreichte Hessens Innenminister das offizielle Begrüßungsschild an Vertreter der Kommune und der Höchster Wählergemeinschaft KAH. Mit dem Kommunalen Programm Sicherheitssiegel sollen Kommunen gemeinsam mit dem Land Maßnahmen entwickeln, um das Sicherheitsgefühl der Bürger zu verbessern und Kriminalität vorzubeugen.

Auch wenn das KOMPASS-Siegel keine Garantie für sinkende Kriminalitätszahlen bietet, unterstützte die KAH-Fraktion den Beitritt ausdrücklich. Damit solle unterstrichen werden, dass Sicherheit, Ordnung und Sauberkeit einen hohen Stellenwert in der kommunalpolitischen Arbeit haben. Bürgermeister Jens Fröhlich

stellte bei der Übergabe eine Analyse der örtlichen Sicherheitslage vor und verwies auf bereits umgesetzte und geplante Maßnahmen.

Dazu zählt insbesondere die personelle Stärkung des Ordnungsamtes: Der Außendienst wurde von zwei auf fünf Kräfte aufgestockt und neu ausgestattet. Ab Februar soll zudem ein regelmäßiger Streifendienst eingeführt werden – werktags im Früh- und Spätdienst sowie am Wochenende im Spätdienst. Ergänzt werden diese Schritte durch präventive Angebote, einen Runden Tisch mit Schulen, Schulsozialarbeit und Jugendpflege sowie die Einstellung eines Integrationsguides über ein europäisches Förderprogramm. Zudem wurde eine Integrationskommission gebildet, die als Vorläufer für den Ausländerbeirat dient.

## GESUNDHEIT UND LEBENSFRAGEN

www.detti-lama.de

Dr. Detlef Eichberg ist promovierter Naturwissenschaftler und war von Juli 1981 bis Juli 2022 Inhaber und Leiter einer Apotheke in Lützelbach. Seit August 2021 verfasst der 73-Jährige an dieser Stelle Beiträge zu Gesundheitsthemen und allgemeinen Lebensfragen.



von Dr. Detlef Eichberg

### Gibt es in unserem Gehirn eine „Müllabfuhr“?

Bis vor noch zehn Jahren wurde von Wissenschaftlern bezweifelt, dass es im Gehirn Reinigungsmechanismen geben könnte, welche die von 90 Milliarden Neuronen verursachten Stoffwechselabfälle, die Erkrankungen wie Alzheimer und Parkinson auslösen können, entsorgen. Bisher wurde einzig die Existenz einer schützenden Blut-Hirnschranke als Schutz verantwortlich gemacht, dass keine für das Gehirn „giftigen“ Substanzen aus dem Blutkreislauf das Gehirn erreichen können. Nunmehr fanden Wissenschaftler jedoch heraus, dass auch eine Art lymphatisches System existiert,

das über einen ausgeklügelten Reinigungsmechanismus toxische Substanzen aus dem Gehirn entsorgen kann. Erst eine Störung dieser Reinigung verursacht neurodegenerative Erkrankungen, die den Hirnzellen schaden. Wie kann man sich nun den konkreten Abtransport von Schlackstoffen aus dem Gehirn vorstellen? - Durch den Herzschlag und unsere Atemfrequenz wirkt sich ein pulsierender Druck auf die Hirnzellen aus, wodurch Flüssigkeit mit Stoffwechselabfällen aus den Zellen in Kanäle außerhalb der Zellen abgegeben und den Lymphknoten im Nacken zugeführt wird. Von dort aus werden die schädlichen Abfallprodukte über die weitere Lymphbahn, den Darm und die Nieren aus dem Körper ausgeschieden. Ein Clou bei diesem neu entdeckten System liegt schließlich noch in der Gegebenheit, dass besagte Reinigung noch besser funktioniert wenn wir schlafen, weil dann zusätzlich durch ein leichtes Zusammenziehen der Hirnzellen im Schlaf noch mehr Abfallstoffe enthaltende Flüssigkeit aus den Zellen austritt und abgeleitet wird.

red

07. Woche. Gültig ab 09.02.2026

# Deine Auswahl – auch beim Preis.



**REWE CENTER**  
MICHELSTADT  
Dein Markt

**0,50 € Bonus**

**Krombacher Knaller**

**11,99**

Krombacher Pils oder alkoholfrei versch. Sorten, je 20 x 0,5-l-Fl.-Kasten (1 l = 1.20) zzgl. 3.10 Pfand

**2 Kästen**

**Hassia Mineralwasser**

versch. Sorten, je 2 x 12 x 1-l-Fl.-Kasten (1 l = 0.46) zzgl. 2 x 3.30 Pfand  
Einzelpreis 7.99 € je 12 x 1-l-Fl.-Kasten (1 l = 0.67) zzgl. 3.30 Pfand

**Aktion 10,98**

**Licher**

versch. Sorten, je 20 x 0,5-l-Fl.-Kasten (1 l = 1.20) zzgl. 3.10 Pfand

**Aktion 11,99**

**Sinalco Limonade**

versch. Sorten, teilw. koffeinhaltig, je 12 x 1-l-Fl.-Kasten (1 l = 0.67) zzgl. 3.30 Pfand

**Aktion 7,99**

**Schlappeseppel Pils**

versch. Sorten, je 20 x 0,5-l-Fl.-Kasten (1 l = 1.45) zzgl. 3.10 Pfand

**Aktion 14,49**

**Mönchshof Brauspezialitäten**

versch. Sorten, auch Alkoholfrei, je 20 x 0,5-l-Fl.-Kasten (1 l = 1.45) zzgl. 4.50 Pfand

**Aktion 14,49**

Walther-Rathenau-Allee 24 • 64720 Michelstadt  
Für dich geöffnet: Montag – Samstag von 7 bis 22 Uhr

rewe.de

## DER REGIONALE ANZEIGENMARKT FÜR DEN ODENWALD

### KFZ-ANKAUF

# KFZ-ANKAUF

**WIR KAUFEN JEDES FAHRZEUG JEDE MARKE • JEDES ALTER • JEDER ZUSTAND**



**ALLES ANBIETEN • SOFORT BARGELD**

**EINFACH & SICHER!**

**Jederzeit erreichbar (Montag – Sonntag)!**

**☎ 06157/8085654 o. 0176/11199111**

A.G. Automobile • Robert-Bosch-Str. 4 • 64319 Pfungstadt  
a.g.automobile1@web.de • www.kfz-ankauf-24h.de

**Kaufe gegen bar:** Pkws, Busse, Lkws, Geländewagen, Wohnmobile, Pick-Up mit Mängeln u. viele km ohne oder mit TÜV, Motor oder Getriebeschaden, suche auch Agrar. Tel. 0177 / 2802695 oder über **WhatsApp 24 Std. erreichbar** o. per **E-Mail: tufan\_83@hotmail.de**

### Kaufe Autos

PKW, Busse, LKW, Geländewagen, Wohnwagen/-mobile, Traktoren, Bagger, auch mit Mängeln, Zustand egal. Bitte alles anbieten, zahle bar und fair.

**24 Stunden erreichbar!**

**06157 / 91 68 006  
0177 / 31 05 303**

### KAUFGESUCHE

**INFO:** Kaufe Trödel aller Art, Haushaltsauflösungen, Teppiche, Porzellan, Silberbestecke, Puppen, Nähmaschinen, Schreibmaschinen, Schmuck aller Art, Zahngold, Ferngläser, Fotoapparate, Bekleidung aller Art, Münzen, Uhren aller Art auch defekt und v. m. Komme vorbei zahle bar und fair **Tel. 0163/0481446**

**Frau Steinbach kauft an,** Pelze und Lederjacken aller Art, alte Nähmaschinen, Alt, Bruchgold, Zahngold, Goldschmuck, Münzen, Briefmarken, Handtaschen, Modeschmuck, Bernstein, Schmuck, Perücken, Schallplatten, Ferngläser, Krokotaschen, Puppen, Taschenuhren, Armbanduhr, Eisenbahn, Kristalle, Messing, Bilder, Orden, Kleidung, Gobelin, Silberbesteck, Krüge, Teppiche, Porzellan, Schreibmaschinen, Gardinen, Möbel, Bücher, Haushaltsauflösung, kostel. Beratung und Anfahrt sowie Werteschätzung.

**++ zahle absolute Höchstpreise ++  
++ 100% seriös, 100% diskret ++  
zahle alles bar vor Ort ++ Mo.-So. von 8.00 - 21.00 Uhr, auch an Feiertagen  
☎ 069 - 66 05 94 93**

**Seriöser Käufer sucht:** Antike Möbel, Fotoapparate, Porzellan, Bücher, Uhren, Gemälde, Bierkrüge, Design, Kunst etc. ☎ 0163 6909267

# ANZEIGEN-BESTELLSCHEIN

## DER REGIONALE ANZEIGENMARKT FÜR DEN ODENWALD

Der Betrag muss bar oder durch Abbuchung bezahlt werden. **ACHTUNG:** Sie erhalten keine Rechnung.

**PRIVATE KLEINANZEIGEN:** 4 Zeilen (ca. 25 Zeichen/pro Zeile): **11,00 €** | jede weitere angefangene Zeile: **1,65 €**  
**Chiffre-Nr. wird zusätzlich mit 6,- € berechnet.**

**Geschäftliche Kleinanzeigen:** 4 Zeilen: **17,70 €** • jede weitere angefangene Zeile: **2,83 €**

**BITTE IN DRUCKSCHRIFT AUSFÜLLEN!**

Name, Vorname \_\_\_\_\_

Straße, Hausnummer \_\_\_\_\_

PLZ/Ort \_\_\_\_\_ Telefon \_\_\_\_\_

IBAN \_\_\_\_\_ BIC \_\_\_\_\_

Der Betrag  liegt als Verrechnungsscheck bei  soll abgebucht werden.

**Odenwälder Journal**  
Wochenzeitung für den Odenwaldkreis

Nelkenstraße 1 | 64750 Lützelbach  
Telefon 0 61 65/930 90 | Telefax 0 61 65/930 940  
ANZEIGEN-BESTELLUNG per E-Mail:  
anzeigen@odw-journal.de

### KFZ BAR ANKAUF

Alle Fahrzeuge

PKW's, Busse, Geländewagen, Oldtimer, Wohnwagen/-mobile, Traktoren, Bagger. **Alles anbieten!** (Baujahr, km, Zustand egal) **Sofort Bargeld!** Jederzeit erreichbar.  
**Telefon: 06158 / 60 86 988 • 0173 / 30 87 449**

**Kaufe Motorräder** alle Marken, alle Modelle, Quad, UTV, Chopper, Enduro, Beiwagen, E-Roller oder E-Bikes. Auch mit Mängel oder Unfall. Bitte alles anbieten. Zahle bar.  
**Tel.: 0173 / 30 87 449 • 06158 / 60 86 991**

### SUCHE FAHRZEUGE

PKW's, Busse, Geländewagen, Wohnmobile etc. für Export, Zustand egal, zahle Höchstpreise – sofort Bargeld, bitte alles anbieten, jederzeit erreichbar.

**Tel.: 06258 / 50 89 921 • 0151 / 718 723 06**

**Kaufe alle Wohnwagen, Wohnmobile, Traktoren, Bagger, Anhänger, Baumaschinen, zahle bar und Höchstpreise!**

**Tel.: 0151 / 718 723 06 • 06258 / 50 89 921**

### WOHNMOBIL



**Wir kaufen Wohnmobile + Wohnwagen**  
Tel. 03944/36160, www.wm-aw.de. Fa.

### DIENTSTLEISTUNGEN

**Alles komplett aus einer Hand!** Innenausbau • Trockenbau • streichen • fliesen • Bad komplett • 25 Jahre Erfahrung • zuverlässig  
☎ 0172 / 67 18 159

**Kaufe Wohnmobile & Wohnwagen, Zustand egal auch mit Mängel** Tel. 0174/6004673

[www.odw-journal.de](http://www.odw-journal.de)

### KONTAKTE

**Ich, Paula, 75 J.,** sehr gutaussehend mit schlanker Figur, ich habe lange im Krankenhaus als Stationsleiterin gearbeitet. Die schwere Zeit der Trauer habe ich nicht vergessen. Doch jetzt sehne ich mich pv wieder sehr nach einem lieben Mann. Alter und Aussehen sind nicht entscheidend. Lassen Sie uns doch einfach mal telefonieren **Tel. 0160 - 97541357**

**Attraktive Julia 65 J.,** 1,59 groß, als Witwe ist es schwer für mich ganz allein zu sein, da ich nur eine kleine Rente habe, dafür aber ein großes Herz - habe ich wieder den Wunsch einen sympathischen Mann zu umgarnen, gerne auch bis 80 J., habe PKW, keine großen Ansprüche u. wäre auch jederzeit umzugsbereit pv **Tel. 0151 - 20593017**

## Schnell. Klar. Informiert.

[www.odw-journal.de](http://www.odw-journal.de)

# myjob.de Mein Job & Ich

### Brand in Dachgeschosswohnung in Klein-Gumpen

**Reichelsheim-Klein-Gumpen.** Am Montagabend, 2. Februar, ist in einem Mehrfamilienhaus „Am Eichelberg“ in Klein-Gumpen eine Dachgeschosswohnung in Brand geraten. Die Alarmierung erfolgte gegen

20.15 Uhr. Verletzt wurde niemand. Der entstandene Sachschaden wird auf mehrere zehntausend Euro geschätzt. Die Kriminalpolizei Erbach (Kommissariat 10) hat die Ermittlungen zur Brandursache

übernommen. Im Einsatz waren neben der Polizei auch Feuerwehren aus Reichelsheim, Brensbach, Fürth, Lindenfels und Erbach sowie das THW Michelstadt. Ein Rettungswagen war vorsorglich vor Ort. **red**

Heimat lesen. Heimat erleben.



[www.odw-journal.de](http://www.odw-journal.de)

### VERANSTALTUNGEN

## „Mechenharder Woischeuer“ Weinparty

**7.2. Malle Party  
8.2. mit Peter Lorenz  
jeweils ab 11.00 Uhr**

**Weingut Dieter Zöller**  
Merchenharder Straße 193  
63906 Erlenbach a. Main  
Telefon 09372-10966

## Ihre Kleinanzeige - bei uns genau richtig!

**Private u. Gewerbliche Kleinanzeigen - z. B. Verkäufe, Vermietungen, zu verschenken**

✉ [anzeigen@odw-journal.de](mailto:anzeigen@odw-journal.de)

☎ 06165 93090

**Anzeigen, die ankommen - gedruckt & gelesen.**



### Zeugen nach Einbruch gesucht

**Bad König.** Die Kriminalpolizei Erbach sucht Zeugen nach einem Einbruch in ein Wohnhaus in Bad König. Die Tat ereignete sich in der Zeit zwischen dem 19. Januar und Sonntagnachmittag (01. Februar). Die unbekannt Täter drangen gewaltsam über eine

Tür in ein Haus in der Erfurter Straße ein. Ob und was genau entwendet wurde, ist Gegenstand der laufenden Ermittlungen. Das Einbruchskommissariat K 21/22 in Erbach ist für Hinweise unter der 06062 9530 erreichbar. **red**

## Rodensteiner im hr-Fernsehen zu sehen

**DUO TRITT BEI HESSISCHER WEIBERFASTNACHT AUF**

**Fränkisch-Crumbach.** Das Musikduo Die Rodensteiner aus Fränkisch-Crumbach ist in der Fernsehsendung „Hessische Weiberfastnacht“ im hr zu sehen. Die Ausstrahlung erfolgt am Donnerstag, 12. Februar, um 21.45 Uhr. Marcus und Flori vertreten damit den Odenwald in einer der bekanntesten Fastnachtssendungen des Hessischen Rundfunks.

Das Duo machte 2025 mit dem Titel „Wind im Haar – Bella Italia“ auf sich aufmerksam, der sich zu einem Sommerhit

entwickelte. Mit diesem Lied sorgen Die Rodensteiner auch in der Fastnachtssendung für musikalische Stimmung. Durch die „Hessische Weiberfastnacht“ führt erneut Michaela Hartnagel-Keil als Sitzungspräsidentin. Die Sendung, die seit Jahren Kultstatus genießt, bietet eine Mischung aus Comedy, Musik und Fastnacht. Mit dabei sind unter anderem Daphne de Luxe, Frau Wäber, Andrea Volk, Kättl Feierdaach sowie Newcomer Luca Brosius. **red**

### Lokal & Nah



[www.odw-journal.de](http://www.odw-journal.de)

### IMPRESSUM

## Odenwälder Journal

Wochenzeitung für den Odenwaldkreis

**Herausgeber:** Odenwälder Journal Medienhaus GmbH  
**Geschäftsstelle:** Nelkenstraße 1, 64750 Lützelbach, Telefon 0 61 65 / 930 90, Fax 0 61 65 / 930 940, info@odw-journal.de  
**Geschäftsführung:** Markus Echternach (V.i.S.d.P.) René Schneider ppa  
**Chefredaktion:** Markus Echternach (V.i.S.d.P.)  
Redaktionsleitung: Aleksandar Kerošević  
**Satz:** Druck- und Pressehaus Naumann GmbH & Co. KG Gutenbergstraße 1, 63571 Gelnhausen  
**Vertrieb:** EGRO Direktwerbung GmbH, Bieberer Straße 137, 63179 Oberthausen  
**Druck:** Druck- und Pressehaus Naumann GmbH & Co. KG Gutenbergstraße 1, 63571 Gelnhausen  
**Gesamt-Auflage:** 39.800 Exemplare  
**Anzeigenpreisliste:** Nummer 4

**Erscheinungsgebiet:** Bad König, Brensbach, Breuberg, Brombachtal, Erbach, Fränkisch-Crumbach, Höchst, Lützelbach, Michelstadt, Mossautal, Oberzent, Reichelsheim.

Keine Rückgabe von unverlangt eingesandten Manuskripten. Veröffentlichte Artikel entsprechen nicht immer der Meinung des Herausgebers. Für Druckfehler keine Haftung. Abdruck und Vervielfältigungen von redaktionellen Beiträgen sowie von uns gestellten Anzeigen bedarf der ausdrücklichen Genehmigung der Odenwälder Journal Medienhaus GmbH

**Verteilung:** Kostenlos an alle Haushalte im hessischen Odenwaldkreis und Teile des Landkreises Darmstadt/Dieburg. Privathaushalte innerhalb geschlossener Ortschaften im Verteilgebiet bekommen durch Einstecken der Zeitungen in vorhandene Briefkästen mit Namensschild ein Exemplar in den Briefkasten geliefert. Abseits stehende Häuser, Weiler, Kleinstsiedlungen und Gehöftewendernicht in die Verteilung einbezogen. Briefkästen mit einem erkennbaren Werbeverbot werden nicht beliefert. Beliefert werden auch Haushalte, deren Briefkästen mit dem hauseigenen Aufkleber „Keine Reklame, Odenwälder Journal JA“ versehen sind.

**Aufkleber können beim Odenwälder Journal, Nelkenstraße 1, 64750 Lützelbach, angefordert werden.**

### ANZEIGEN-ANNAHMESTELLEN

#### nur Geschäftsanzeigen

**GABY MARBERG**  
Tel. 0 61 65 / 93 09 46  
E-Mail: g.marberg@odw-journal.de  
für Brensbach, Fränkisch-Crumbach, Reichelsheim, Bad König und Brombachtal.

**MATTHIAS HANN**  
Verkaufsleitung  
Tel. 0 61 65 / 930 950 • Fax 930 940  
E-Mail: m.hann@odw-journal.de  
für Erbach, Michelstadt, Mossautal, Oberzent, Landkreise Aschaffenburg und Miltenberg, Höchst, Breuberg, Lützelbach

**UNSERE E-MAILADRESSEN**  
Anzeigen: [anzeigen@odw-journal.de](mailto:anzeigen@odw-journal.de)  
Presstexte: [info@odw-journal.de](mailto:info@odw-journal.de)

Ein Unternehmen der EGRO Mediengruppe  
Verlage • Zustellorganisationen • Agenturen

## STARTE DEINE AUSBILDUNG BEIM GZO

GRÖSSTER AUSBILDUNGSBETRIEB DES ODENWALDKREISES

**Gesundheitszentrum Odenwaldkreis**

Pflege und Medizin	Verwaltung
<ul style="list-style-type: none"> <li>Krankenpflegehelfer/in</li> <li>Altenpflegehelfer/-in</li> <li>Pflegefachfrau / Pflegefachmann</li> <li>Medizinische/r Fachangestellte/r</li> <li>Medizinisch technische Labor Assistent/-in</li> </ul>	<ul style="list-style-type: none"> <li>Kauffrau / Kaufmann im Gesundheitswesen</li> </ul>

*Jetzt bewerben!*

bewerbung@gz-odw.de  
www.gz-odw.de/karriere

Ansprechpartnerin: Michèle Schmedel

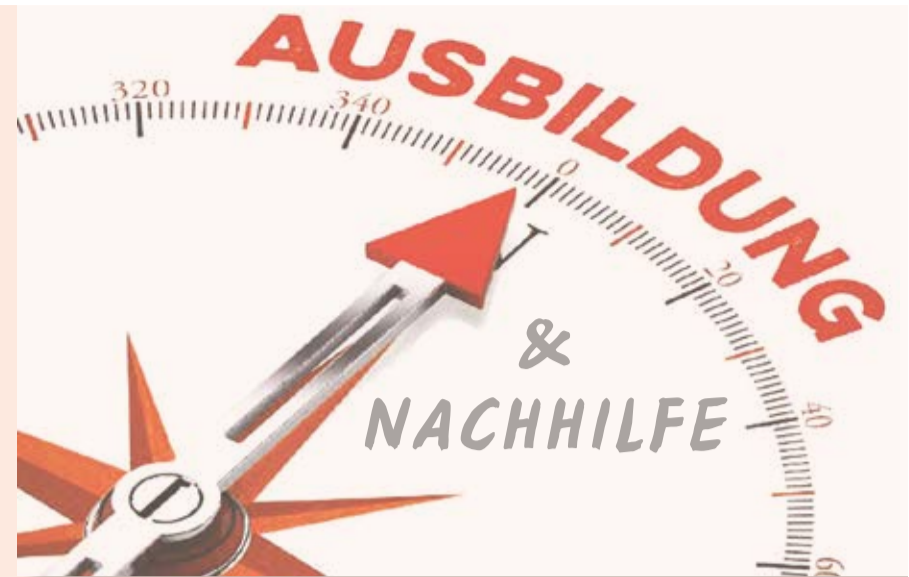

## Bäder bauen Ausbildung gemeinsam aus

### DREIERBÜNDNIS STÄRKT FACHKRÄFTENACHWUCHS IM ODENWALD

Bad König/Breuberg/Höchst.

Die kommunalen Bäder in Höchst und Breuberg sowie die Odenwald-Therme in Bad König bauen ihre Ausbildungs-kooperation weiter aus. Nach positiven Erfahrungen aus dem vergangenen Jahr wird die gemeinsame Ausbildung noch in diesem Jahr auf ein Dreierbündnis ausgeweitet. Ziel ist es, die Ausbildungsqualität zu erhöhen, Kapazitäten besser zu nutzen und langfristig Fachkräfte für die Region zu sichern.

Die Ausbildung erfolgt künftig im Rahmen eines koordinierten Verbundmodells. Die Auszubildenden sind jeweils bei einem der beteiligten Betriebe angestellt, einzelne Ausbildungsabschnitte können jedoch standortübergreifend in den anderen Einrichtungen stattfinden. Umfang und Ablauf werden individuell vereinbart und an den jeweiligen Ausbildungsplan angepasst. Dadurch bleibt die notwendige Flexibilität für unterschiedliche betriebliche und persönliche Voraussetzungen erhalten. Durch die Zusammenarbeit können Ausbildungsinhalte



Am 13. Januar trafen sich die Verantwortlichen zur Vertragsniederschrift in Höchst und besiegelten so die langfristige und dauerhafte Kooperation. Foto: Privat

ergänzt werden, die einzelne Betriebe allein – etwa wegen saisonaler Einschränkungen im Winterbetrieb von Freibädern – nicht vollständig abdecken können. Dies erhöht nach Angaben der Beteiligten die Durchführbarkeit und Qualität der Ausbildung insgesamt.

Besiegelt wurde die langfristige Kooperation am 13. Januar bei einem Treffen der Verantwortlichen in Höchst. Unterzeichnet wurde die Vereinbarung unter anderem von den Bürgermeistern der beteiligten Kommunen sowie Vertretern der Kurgesellschaft Bad König als Trägerin der Odenwald-

Therme. Eine bereits bestehende Ausbildungskooperation zwischen dem Freibad Breuberg und der Odenwald-Therme wird damit fortgeführt und gezielt erweitert.

Für die Auszubildenden bietet das Bündnis vielfältige Einblicke – vom klassischen Freibadbetrieb bis zur modernen Therme – und damit bessere berufliche Perspektiven. Gleichzeitig sehen die Kommunen in der Kooperation einen wichtigen Beitrag gegen den Fachkräftemangel und zur Sicherung des Badebetriebs sowie der Lebensqualität im nördlichen Odenwald. red

26.–28. Feb. '26

## JOBS FOR FUTURE

Messe für Arbeitsplätze, Aus- & Weiterbildung, Studium

9 – 16 Uhr

Mannheim Maimarktgelände

www.jobsforfuture-mannheim.de

Anzeige

## Jobs for Future Mannheim

PERSPEKTIVEN ENTDECKEN, CHANCEN ERGREIFEN

Berufliche Perspektiven entdecken, Kontakte knüpfen und Chancen nutzen: Vom 26. bis zum 28. Februar wird die Maimarkthalle Mannheim zum Treffpunkt für alle, die ihre Zukunft aktiv gestalten wollen. Die Jobs for Future ist die Messe für Arbeitsplätze, Aus- und Weiterbildung sowie Studium – bei freiem Eintritt.

Rund 300 Aussteller aus Wirtschaft, Handwerk, Bildung und öffentlichem Dienst präsentieren vielfältige Möglichkeiten: vom Ausbildungsplatz über duale Studiengänge und Weiterbildungen bis hin zu tagesaktuellen Stellenangeboten. Im

persönlichen Gespräch geben Personaler, Ausbilder, Dozenten, Azubis und Studenten Einblicke in Berufsalltag, Karrierewege und Bewerbungspraxis – ohne Termin oder Voranmeldung.

Ergänzt wird das Angebot durch kostenlose Workshops, Kurzvorträge und Beratungen. Praktische Übungen helfen, eigene Stärken zu erkennen und neue Wege zu denken – auch für Quereinsteiger oder Berufsrückkehrende. Die Jobs for Future ist an allen drei Tagen von 9 bis 16 Uhr geöffnet und bietet Orientierung für die Zukunft vor Ort!

## Ausbildung mit Zukunft

TREFFPUNKT THIEROLF SUCHT KFZ-MECHATRIKER-AZUBIS

Zum Ausbildungsstart am 1. August 2026 bietet Treffpunkt Thierolf in Michelstadt einen Ausbildungsplatz zum Kfz-Mechatroniker (m/w/d) an. Die Ausbildung dauert in der Regel 3,5 Jahre, eine Verkürzung ist bei entsprechender Leistung oder schulischer Vorbildung möglich.

Auszubildende erwartet eine moderne Werkstatt, eine große Markenvielfalt sowie ein familiäres Team, das Wert auf eine fundierte Ausbildung legt. Neben der täglichen Arbeit an Fahrzeugen profitieren Azubis von Weiterbildungs- und Schulungsmöglichkeiten sowie guten Übernahmechancen nach erfolgreichem Abschluss der Ausbildung.

Voraussetzung für die Ausbildung ist ein guter Schulabschluss sowie technisches Interesse und Freude an handwerklicher Arbeit. Wer sich vorab ein Bild vom Beruf machen möchte, hat außerdem die Möglichkeit, im Rahmen eines 2- bis 3-tägigen Praktikums erste Einblicke in den Ausbildungsalltag zu gewinnen.

Bewerbungen können in unseren Betrieben abgegeben, per E-Mail gesendet, oder auf dem Postweg eingereicht werden.

Mail: [christine.heldmann@thierolf.de](mailto:christine.heldmann@thierolf.de)  
Treffpunkt Thierolf GmbH & Co. KG  
Hammerweg 29, 64720 Michelstadt

**Treffpunkt THIEROLF**

## AZUBI 2026

# WIR SUCHEN DICH!

**KFZ-Mechatroniker**  
Bewirb dich jetzt (m/w/d)

Sende deine Bewerbung an:  
[christine.heldmann@thierolf.de](mailto:christine.heldmann@thierolf.de)  
Treffpunkt Thierolf GmbH & Co. KG  
Hammerweg 29, 64720 Michelstadt

Follow us



Wir sind **VIBRADORM** – ein modernes, mittelständisches Unternehmen mit Sitz im schönen Michelstadt im Odenwald. Unser Fokus liegt auf der Entwicklung, Herstellung und dem Vertrieb hochwertiger Antriebssteuerungen, Fernbedienungen und Komfortelektronik.

Dank unserer innovativen Produkte sind wir europaweit gefragt – vor allem in der Möbel- und Medizintechnik. Wenn Sie sich angesprochen fühlen und bereit sind, diese spannenden Perspektiven mit uns zu teilen, freuen wir uns auf Ihre Bewerbung als:



### Entwicklungsingenieur (m/w/d)

Sie verfügen über ein abgeschlossenes Elektronikstudium der Fachrichtung Automatisierungs- oder Nachrichtentechnik? Außerdem besitzen Sie sehr gute Programmierkenntnisse (Embedded Software)? Hardware- und EMV-Kenntnisse haben Sie ebenfalls? Wünschenswert wären auch grundlegende Kenntnisse im Bereich elektrischer Sicherheit (z.B. EN 60335, EN 60730) und funktionaler Sicherheit (z.B. IEC 61508, EN ISO 13849).

Zu Ihren Aufgaben gehören die Entwicklung von Hardwarekomponenten und die Erstellung von Schaltungs- und Leiterplattenlayouts.

Wenn das alles zu Ihrem Profil gehört, passen Sie ganz hervorragend in unser Team!

### Disponent (m/w/d)

Sie verfügen über eine abgeschlossene kaufm. oder techn. Ausbildung und Berufserfahrung im Einkauf von elektronischen Komponenten? Gute Englischkenntnisse in Wort und Schrift sowie in MS-Word, MS-Excel und Outlook? Verhandlungsgeschick und Durchsetzungsvermögen gehören zu Ihren Stärken? Zusammen mit gutem technischen Verständnis und kostenbewusstem Denken kommen Sie unserem Wunschbild sehr nahe!

Ihr Aufgabengebiet umfasst die Disposition von elektronischen und mechanischen Bauteilen für unsere laufende Produktion, Überwachung der offenen Bestellungen und Lieferungen sowie die Kommunikation mit unseren Lieferanten per Telefon und E-Mail.

### Sachbearbeiter (m/w/d)

Sie verfügen über eine erfolgreich abgeschlossene Berufsausbildung als Finanzbuchhalter/in oder eine vergleichbare kaufmännische Ausbildung, mehrjährige Berufserfahrung und sind versiert im Umgang mit MS Office? Eine selbstständige, strukturierte und zuverlässige Arbeitsweise ist Ihre Sache und von Zahlen wird Ihnen nicht schwindlig?

Ihr Aufgabengebiet umfasst die Kreditoren- und Debitorenbuchhaltung. Erfahrung mit DATEV-Software (Mittelstand Faktura Rechnungswesen) wäre von Vorteil. Die Kontrolle des Mahnwesens, Saldenabstimmung und Kontenpflege sowie die Prüfung und Zuweisung von Eingangsrechnungen gehören ebenfalls zu Ihren Aufgaben.

### Elektroniker (m/w/d)

Sie besitzen eine abgeschlossene Ausbildung als Elektroniker oder Mechatroniker? Der sichere Umgang mit Messgeräten (Multimeter & Oszilloskop) und Kenntnisse im manuellen Löten bringen Sie mit? Eine selbstständige, strukturierte und zuverlässige Arbeitsweise sowie gute Kenntnisse in MS-Word und MS-Excel runden Ihr Profil ab.

Zu Ihren Aufgaben gehören die Analyse und Reparatur von Steuerungen aus Produktionsausfällen sowie die Bedienung und Wartung unserer Automaten.

Auch eine Mitarbeit im Entwicklungslabor und die Mithilfe bei der Erstellung von Prüfmitteln und Testadaptern ist möglich. Klingt gut? - dann sind Sie bei uns richtig!

### Produktionshelfer (m/w/d)

Wir suchen 3 Produktionshelfer mit guten Deutschkenntnissen (lesen und sprechen), die - je nach Qualifikation - folgende Tätigkeiten in unserem Betrieb übernehmen:

- Zusammenbauen von Steuerungen, Funksendern und Antrieben (Lötkenntnisse von Vorteil aber kein Muss)
- Sichtkontrolle bestückter Leiterplatten
- Kabelkonfektionierung
- Bedienen der Fräs- oder Bedruckungsmaschine

Sie besitzen handwerkliches Geschick sowie eine präzise und selbstständige Arbeitsweise. Wenn Sie eine oder mehrere der genannten Anforderungen erfüllen können, dann passen Sie zu uns!

### Auszubildende ab 01.08.2026 (m/w/d)

#### Industriekaufmann

Du arbeitest strukturiert, kannst flexibel mit unterschiedlichen Arbeitssituationen umgehen und übernimmst gerne Verantwortung? Mitbringen solltest du einen Realschulabschluss, eine gute Allgemeinbildung und Englischkenntnisse. Eine schnelle Auffassungsgabe und Teamfähigkeit runden dein persönliches Profil ab.

#### Elektroniker für Geräte und Systeme

Du bist technisch interessiert und hast Freude daran komplexe Aufgaben zu lösen? Deine Mathe- und Physikkenntnisse sind gut und Du bist sehr sorgfältig und detailgenau? Mitbringen solltest du einen Realschulabschluss, handwerkliches Geschick sowie eine schnelle Auffassungsgabe.

**Wir bieten Ihnen einen sicheren Arbeitsplatz in einem stabilen Unternehmen, eine ausführliche Einarbeitung in das jeweilige Aufgabengebiet ist selbstverständlich. Bei uns haben Sie gute Weiterbildungsmöglichkeiten und berufliche Perspektiven; Sie arbeiten in einem motivierten und harmonischen Team.**

Wenn Sie eine der oben beschriebenen Positionen interessiert, dann senden Sie bitte Ihre kompletten Bewerbungsunterlagen an unsere Personalabteilung per E-Mail an: [jobs@vibradorm.de](mailto:jobs@vibradorm.de)

**VIBRADORM GmbH • Relystraße 38 • 64720 Michelstadt • Tel.: 06061-94 44 0 • [www.vibradorm.de](http://www.vibradorm.de)**



**Bei uns dreht sich alles um die Welt der Düfte, Make-up und Pflegeprodukte!**

Wir sind eine familiengeführte Parfümerie mit 13 Filialen mit Schwerpunkt im Rhein-Main-Gebiet und einem wachsenden Onlineshop. Jetzt brauchen wir dich, um unser Team noch stärker zu machen!

### Kosmetikerin (m/w/d)

Zur Verstärkung unserer Teams in **Erbach** und **Groß-Umstadt** suchen wir je eine Kosmetikerin, egal ob jung oder mit Erfahrung.

Du möchtest Menschen mit hochwertigen Pflegeprodukten verwöhnen? Du liebst es, Menschen mit den schönen Dingen aus der Beauty-Welt glücklich zu machen? Du möchtest gerne in einem wunderschönen und erfüllenden Beruf arbeiten? Dann bewirb dich jetzt bei uns!

Wir bieten Dir eine sichere Stelle in Teilzeit oder Vollzeit, ein angenehmes Arbeitsumfeld und regelmäßige Weiterbildungen & attraktive Personalrabatte

### Sachbearbeiter Onlineshop (m/w/d)

#### Deine Aufgaben:

- Du kommissionierst Bestellungen mit Präzision und Sorgfalt.
- Du verpackst die Pakete, erstellst die Versandlabels und sorgst dafür, dass alles pünktlich auf den Weg geht.

#### Das bringst du mit:

- Du hast eine abgeschlossene Ausbildung im kaufmännischen Bereich oder als Kaufmann/Kauffrau im Einzelhandel.
- Du arbeitest eigenständig, zuverlässig und sorgfältig.
- Ein Führerschein Klasse B ist von Vorteil.

#### Was wir dir bieten:

- Eine angenehme Arbeitsatmosphäre in einem jungen und motivierten Team.
- Flexible Arbeitszeiten in Teil- oder Vollzeit.
- Regelmäßige Weiterbildungs- und Entwicklungsmöglichkeiten.
- Attraktive Mitarbeiterrabatte auf unser Sortiment.

Du bist strukturiert und motiviert? Dann bist du in unserem Team genau richtig!

Interessiert? Dann schicken Sie Ihre Bewerbungsunterlagen an unsere Personalabteilung per E-Mail an: [jobs@guenther-parfuemerien.de](mailto:jobs@guenther-parfuemerien.de)

**Günther Parfümerien e. K. • Verwaltung • Relystraße 38 • 64720 Michelstadt**

Büdingen • Dieburg • Dietzenbach • Erbach • Flörsheim • Groß-Gerau • Groß-Umstadt • Hanau • Heppenheim • Langen • Rodgau • Rüsselsheim • Seligenstadt

# Tipps für die Onlinebewerbung

WORAUF ES BEI DIGITALEN UNTERLAGEN UND VORSTELLUNGSGESPRÄCHEN ANKOMMT

(djd) Die klassische Bewerbungsmappe ist weitgehend out. Stattdessen ist es heute fast überall üblich, die Unterlagen digital einzureichen, und auch Vorstellungsgespräche werden zunehmend per Videogespräch geführt. Das hat viele Vorteile: „Eine Onlinebewerbung spart Papier und kann schneller und einfacher verarbeitet werden“, erklärt dazu Katharina Ohlrigschläger von der Pflegeberatung compass, die bundesweit Pflegefachkräfte, Sozialversicherungsangestellte sowie Personen mit einem adäquaten Studium einstellt. „Der Umweltaspekt ist ebenfalls relevant: Früher mussten für ein Bewerbungsgespräch

alle Beteiligten nach Köln in unsere Zentrale anreisen, und da wir bundesweit einstellen, spart ein Vorstellungsgespräch per Video für alle Beteiligten hier viele Ressourcen. Außerdem ist es für die Bewerbenden stressfreier und viel leichter im Terminkalender unterzubringen.“

### Digitalkompetenz wird erwartet

Das Online-Bewerbungsverfahren zeigt dazu von Anfang an die Digitalkompetenz der Bewerbenden: „Für uns als Pflegeberatung ist es wichtig, dass die Mitarbeitenden digital arbeiten können, da wir online

dokumentieren und auch per Videogespräch beraten“, betont die Fachfrau. Wer seine Unterlagen wie Anschreiben, Lebenslauf, Zeugnisse und Co. als PDF parat hat und das Vorstellungsgespräch am Laptop meistert, bringt schon viele Voraussetzungen dafür mit. Trotz moderner Kommunikation bleiben aber klassische Anforderungen bestehen: Anschreiben und Lebenslauf sollten gut formuliert, sauber gelay-outet und ohne Rechtschreibfehler sein. Positiv fällt auf, wer sich offensichtlich im Vorfeld mit der Firma und der zu besetzenden Stelle beschäftigt hat. Versendet werden die

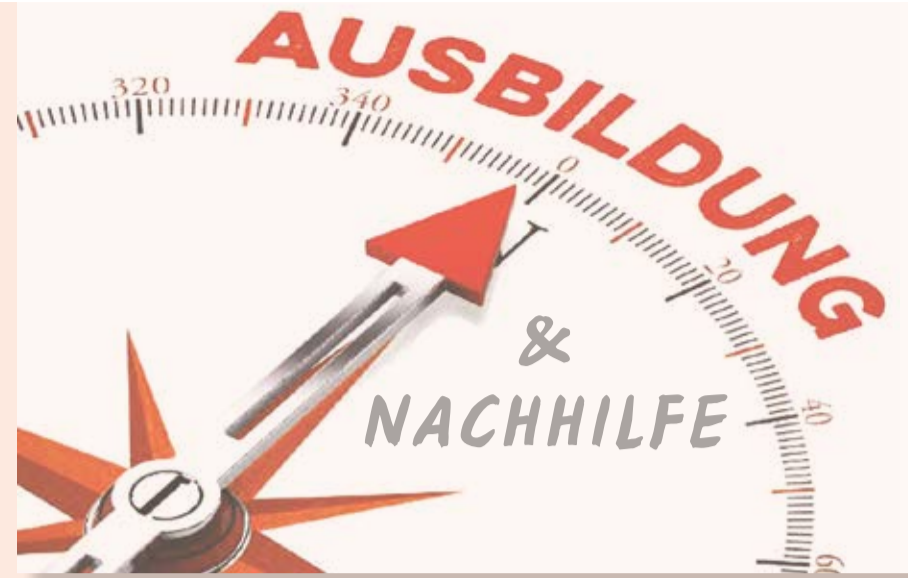

Unterlagen dann über ein Tool auf der Firmenwebseite. „Bei uns gibt es unter [www.compass-pflegeberatung.de](http://www.compass-pflegeberatung.de) zu jeder Stellenausschreibung ein Bewerbungsformular zum Ausfüllen, alle anderen Unterlagen können dort hochgeladen werden“, beschreibt Ohlrigschläger ein typisches Vorgehen.

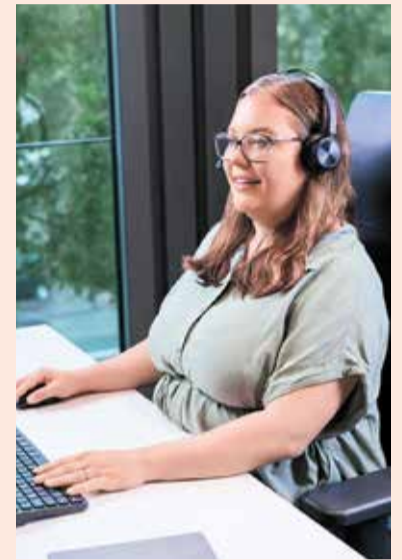

Für guten Ton können beim Videogespräch Kopfhörer oder ein Headset sorgen. Foto: djd/compass private pflegeberatung



Vor einem Online-Bewerbungsgespräch sollte man die Technik und das Setting checken. So sind Fenster im Rücken wegen des Gegenlichts eher ungünstig. Foto: djd/compass private pflegeberatung

### Online souverän auftreten

Für das folgende Online-Vorstellungsgespräch braucht es als erstes eine ausreichende technische Ausstattung. Damit beim Termin nichts schief geht, Ton, Kamera, Beleuchtung und Hintergrund vorab ausprobieren und rechtzeitig online gehen. „Und natürlich sollte man sich genauso gut und angemessen kleiden wie bei einem Vor-Ort-Gespräch“, rät Ohlrigschläger. „Unruhe, Haustiere oder andere Menschen im Hintergrund sind ungünstig – schon wegen des Datenschutzes.“ Diesen müssen Beschäftigte schließlich auch später im Home-

office gewährleisten. Ein weiterer Tipp: Öfter in die Kamera statt auf den Bildschirm gucken, denn so blickt man dem Gegenüber direkt in die Augen.



## ELEKTRISCHE FAHRFREUDE. ATTRAKTIV GEFÖRDERT.



SICHERN SIE SICH IHRE FÖRDERUNG: BIS ZU 6.000 € FÜR E-FAHRZEUGE. \*\*



Ab EUR 119,- im Monat!\*

### BMW 120

125 kW (170 PS), Neuwagen, LED-Schweinerwerfer & LED-Heckleuchten, Klimaautomatik, Sportlenkrad, BMW Curved Display, BMW Live Cockpit Plus, Parking Assistant, Sitzheizung für Fahrer und Beifahrer, u.v.m.

Energieverbrauch kombiniert: 5,3 l/100 km (WLTP); CO<sub>2</sub>-Emissionen kombiniert: 121 g/km (WLTP); CO<sub>2</sub>-Klasse(n): D; Leistung: 125 kW (170 PS); Hubraum: 1.499 cm<sup>3</sup>; Kraftstoff: Benzin; Abbildung/en zeigt/en Sonderausstattungen.

31.099,- €  
Baraktionspreis

9.020,- €  
Ersparnis

UNSER ANPASSBARES FINANZIERUNGSANGEBOT\*)

<b>Anzahlung:</b> 4.999,- €	<b>Laufzeit:</b> 24 Monate
Fahrzeugpreis: 30.077,67 €	Effektiver Jahreszins: 3,99 %
Sollzinssatz p.a.: 3,92 %	Darlehensgesamt betr.: 27.010,- €
Nettodarlehensbetrag: 25.078,67 €	zzgl. Zielrate (24. R.): 24.273,- €
Bereitstellungskosten: 999,- €	



Ab EUR 129,- im Monat!\*

### BMW 216 GRAN COUPÉ

90 kW (122 PS), Neuwagen, LED-Scheinwerfer und LED-Heckleuchten, BMW Live Cockpit Plus mit BMW Curved Display, M Hochglanz Shadow Line, Sitzheizung für Fahrer und Beifahrer, Alarmanlage, u.v.m.

WLTP Energieverbrauch kombiniert: 5,9 l/100km; WLTP CO<sub>2</sub>-Emissionen kombiniert: 134 g/km; CO<sub>2</sub>-Klasse: D; Leistung: 90 kW (122 PS); Hubraum: 1.499 cm<sup>3</sup>; Kraftstoff: Benzin; Abbildung/en zeigt/en Sonderausstattungen.

29.950,- €  
Baraktionspreis

8.798,- €  
Ersparnis

UNSER ANPASSBARES FINANZIERUNGSANGEBOT\*)

<b>Anzahlung:</b> 4.799,- €	<b>Laufzeit:</b> 24 Monate
Fahrzeugpreis: 28.947,15 €	Effektiver Jahreszins: 3,99 %
Sollzinssatz p.a.: 3,92 %	Darlehensgesamt betr.: 25.994,50 €
Nettodarlehensbetrag: 24.148,15 €	zzgl. Zielrate (24. R.): 23.027,50 €
Bereitstellungskosten: 999,- €	



Ab EUR 159,- im Monat!\*

### BMW iX1 eDrive20

150 kW (204 PS), Neuwagen, Connected Package Professional, DAB-Tuner, Widescreen Display, Parking Assistant, M Hochglanz Shadow Line, Sitzheizung für Fahrer und Beifahrer, Aktiver Fußgängerschutz, u.v.m.

Energieverbrauch kombiniert: 16,2 kWh/100 km (WLTP); CO<sub>2</sub>-Emissionen kombiniert: 0 g/km (WLTP); CO<sub>2</sub>-Klasse: A; Elektrische Reichweite: 460 km (WLTP); Leistung: 150 kW (204 PS); Abbildung/en zeigt/en Sonderausstattungen.

38.999,- €  
Baraktionspreis

11.373,- €  
Ersparnis

UNSER ANPASSBARES FINANZIERUNGSANGEBOT\*)

<b>Anzahlung:</b> 4.999,- €	<b>Laufzeit:</b> 24 Monate
Fahrzeugpreis: 38.029,31 €	Effektiver Jahreszins: 1,99 %
Sollzinssatz p.a.: 1,97 %	Darlehensgesamt betr.: 34.285,01 €
Nettodarlehensbetrag: 33.030,31 €	zzgl. Zielrate (24. R.): 30.328,01 €
Bereitstellungskosten: 1.049,- €	

23x monatliche Finanzierungsrate: ab 119,- €

23x monatliche Finanzierungsrate: ab 129,- €

23x monatliche Finanzierungsrate: ab 159,- €

AUTO + MOTORRAD

**MÜLLER**  
Dynamik auf allen Rädern

Müller Automotive GmbH | [www.bmw-mueller.com](http://www.bmw-mueller.com)  
Neue Buchener Straße 28 | 74722 Buchen  
info@bmw-mueller.com | Telefon (06281) 52 85-0

Robert-Bosch-Straße 15 | 64711 Erbach  
team@bmw-mueller.com | Telefon (06062) 94 30-0

\*Repräsentatives Beispiel: Folgende Angaben stellen zugleich das 2/3-Beispiel gem. § 6a Abs. 3 PangV dar. Ein Finanzierungsangebot/Leasingangebot der BMW Bank GmbH, Heidemannstr. 164, 80939 München, Gültig solange Vorrat reicht, alle Preise inkl. der gegebenen falls gesetzlich anfallenden Umsatzsteuer, Stand 02/2026, inkl. Bereitstellungskosten Sollzins gebunden für die gesamte Vertragslaufzeit, Druckfehler, Zwischenverkauf, Änderungen und Irrtümer vorbehalten. Alle Preise inkl. der gegebenen falls gesetzlich anfallenden Umsatzsteuer; inkl. Bereitstellungskosten. Preisvorteil gegenüber der UPE/UPE = unverbindliche Preisempfehlung des Herstellers, Preisliste Deutschland. Andere Farben, Motorisierungen oder Sonderausstattungen auf Wunsch soweit verfügbar.

\*\*Nur für Privatkunden. Die E-Auto-Förderung gilt beim Kauf oder Leasing eines erstmals in Deutschland zugelassenen Neufahrzeugs mit rein batterieelektrischem Antrieb, batterieelektrischem Antrieb mit Range-Extender (REEV) oder Plug-in-Hybrid-Antrieb (PHEV). REEV oder PHEV werden gefördert, sofern die Fahrzeuge bestimmte Klimaschutzrelevante Anforderungen erfüllen. BMW übernimmt keine Verantwortung für die Gewährung von bestimmten Förderbeträgen durch den Bund. Weitere Informationen finden Sie unter Bundesumweltministerium.de (insb. die geltenden Bedingungen und Konditionen) und unter [bmw.de](http://bmw.de).

Heizen Konzepte Sanitär Renovieren Holz Ideen Kontakte Sanieren Fliesen Solar-Anlage

# BAUEN & WOHNEN

Energie sparen Fachmann

## Parkett. Weil's echt nachhaltig ist.

PARKETTÖLE AUS NACHWACHSENDEN ROHSTOFFEN SCHÜTZEN  
DAS HOLZ AUF NATÜRLICHE WEISE



Ob Neubau oder Sanierung: Wer Wert auf ein stimmiges Gesamtbild, natürliche Materialien und nachhaltige Verarbeitung legt, findet im klassischen Parkett eine ebenso stilvolle wie zukunftsfähige Lösung. Foto: Pallmann GmbH/akz-o

(akz-o). Mit Parkett holt man sich ein Stück Natur in das eigene Zuhause. Ein Holzfußboden verleiht Räumen ein angenehmes Wohngefühl und sorgt zudem für eine gute und gesunde Raumluft. Besonders punktet der natürliche Bodenbelag in Sachen Nachhaltigkeit und Langlebigkeit. Ein Parkettboden wertet eine Immobilie auf und kann je nach Nutzschrift mehrfach abgeschliffen und neu versiegelt oder geölt werden. So kann insbesondere Massivparkett, das aus einer durchgehenden Holzschicht besteht, über mehrere Generationen hinweg genutzt und gestalterisch immer wieder neu erfunden werden. Dabei ergeben sich durch das Naturmaterial eine Vielzahl an Gestaltungsmöglichkeiten. Beispielsweise kann durch Einfärben oder Strukturieren der Oberfläche ein völlig neuer, moderner Look entstehen. Parkettprofi-Betriebe vor Ort beraten über die vielfältigen Möglichkeiten gerne.

Wer jedoch den ursprünglichen Charakter eines Holzbodens unterstreichen möchte, entscheidet sich meist für eine geölte Oberfläche. Diese verleiht dem Boden eine matte Optik und eine natürliche Haptik durch Verschmelzung des Öls mit dem Holz. Neben dem natürlichen Look punktet die geölte Oberfläche durch ihre atmungsaktiven Eigenschaften.

Eine innovative Option ist das Parkettöl Magic Oil Change des deutschen Herstellers Pallmann, das aus 90 % nachwachsenden Rohstoffen besteht, darunter Hanföl und natürliche Wachse. Das Hanföl stammt aus regionaler, ökologischer Landwirtschaft und bietet viele Vorteile für die Parkettpflege: Es trocknet schnell, lässt sich leicht verarbeiten und bewahrt die natürliche Optik des Holzes. Zudem reduziert das Öl den CO<sub>2</sub>-Ausstoß um bis zu 70 % im Vergleich zu herkömmlichen Produkten, was auf den regionalen Anbau und die schonende Kaltpressung des Hanf-

öls zurückzuführen ist. Durch regelmäßiges Nachölen bleiben der Wert sowie die Nutzbarkeit über viele Jahre erhalten.

Beratung und Ausführung durch einen Parkettprofi

Generell gehören sowohl die Neuverlegung wie auch die Renovierung eines Holzfußbodens in die Hände erfahrener Handwerker. Parkettprofi-Fachbetriebe beraten zuverlässig über passende Holzarten bei der Neuverlegung sowie geeignete Materialien für die Oberflächenveredelung. Außerdem sind sie der erste Ansprechpartner, wenn es um die nachhaltige Pflege von Holzfußböden geht. Geeignete Fachbetriebe in der Nähe finden sich beispielsweise über die Parkettprofi-Suche auf der Website [www.parkettprofi.de](http://www.parkettprofi.de).

**Dachreparaturen  
preiswert & fachgerecht  
Tel. 0175 9542278**

**EIN NEUES BAD?  
WIR KOMMEN!**

Ihr Bad vom Meisterbetrieb –  
komplett aus einer Hand!

**LAZARUS**  
BÄDER & WÄRME



Ihr Ansprechpartner für  
altersgerechte Badlösungen  
Mit großer Fliesen- &  
Bäderausstellung

info@lazarus-baeder.de | Sudetenstr. 30  
63853 Mömlingen | 06022/31515

## Schlaflose Nächte beim Hausverkauf? Nicht mit uns an Ihrer Seite.



Das bieten wir Ihnen:

- Individuelle Beratung vor Ort
- Professionelle Bewertung
- Rundum-sorglos-Service
- Persönliche Begleitung bis zum Abschluss

Jetzt  
beraten  
lassen!

**Volksbank Immobilien**  
Ein Unternehmen der  
**Volksbank  
Odenwald**

[www.volksbank-immobilien.online](http://www.volksbank-immobilien.online) Tel.: 06061 7014280

1.300.000 m Draht und 1800 Türen und Tore immer an Lager!

**DRAHT WEISSBÄCKER**

**ZÄUNE · GITTER · TORE**  
**Draht-Weissbäcker KG**  
Steinstr. 46-48, 64807 Dieburg  
Tel. (06071) 98810 · Fax (06071) 5161  
Internet: [www.draht-weissbaecker.de](http://www.draht-weissbaecker.de)  
E-Mail: [draht@weissbaecker.de](mailto:draht@weissbaecker.de)

- Draht- und Gitterzäune · Tore
- Schiebetore · Drehkreuze
- Schranken · Türen · Gabionen
- Pfosten · Sicherheitszäune
- Mobile Bauzäune · Alu-Zäune
- sämtliche Drahtgeflechte
- Alu-Toranlagen · Rankanlagen
- auch Montagen
- auch Privatverkauf

### DIE ESTRICHSPEZIALISTEN!

**& Friedrich**  
Estrichbau GmbH

Spessartstraße 26  
64846 Groß-Zimmern

Telefon 0 60 71 / 95 17 41  
Fax 0 60 71 / 95 17 42  
Handy 01 72 / 6 99 12 11

E-Mail: [info@lf-estrichbau.de](mailto:info@lf-estrichbau.de) · Internet: [www.lf-estrichbau.de](http://www.lf-estrichbau.de)

Wir werden von renommierten Bauträgern und Architekten empfohlen!

**Klaus-Peter  
SCHANTZ GmbH**

**Fuhrbetrieb · Abbruch- u. Baggerarbeiten  
Baustoffhandel · Zisternenbau · Schwertransporte**

**WIR FÜHREN AUS:**

- Abbrucharbeiten aller Art
- Erd- und Planierungsarbeiten
- Wassergebundene Parkplätze
- Zisternenbau
- Schwertransporte und Feldwegebau

**STÄNDIG AUF LAGER:**

- Mutterboden · Mineralbeton
- Sand und Kies
- BAUSTOFFHANDEL ●

64732 Bad König/Gumpersberg · Gumpersberger-Straße 13  
Telefon 0 61 63 / 34 58 oder 56 63 · Fax 0 61 63 / 34 59  
Mobil 0179 / 391 64 71  
Internet: [www.schantz-gmbh.de](http://www.schantz-gmbh.de)

## Wohnen mit Vision

TIPPS ZUR WANDGESTALTUNG: VIER NEUE  
LIEBLINGSFARBEN FÜR DAS JAHR 2026

(djd). Farben sind weit mehr als ein optisches Detail der Innenarchitektur. Sie verleihen jedem Raum eine individuelle Atmosphäre. Die vier angesagten Farbtöne für das Jahr 2026 könnten unterschiedlicher kaum sein und harmonieren dennoch sehr gut miteinander. „Jede Nuance erzählt eine eigene Geschichte, doch zusammen entfalten die Farben eine elegante, gegenwärtige Wohnkultur“, erklärt Innenarchitektin Tanja Knura, die für Brillux das Farbquartett kuratiert hat. Für die Poesie der Stille steht etwa die Farbe Nebel Rose. Für den Geist des Aufbruchs steht wiederum Neo Mint. Der kühle, klare Ton bringt eine futuristische Wohnlichkeit in die eigenen vier Wände und lässt Räume förmlich aufatmen. Demnach eignet sich die Farbe sehr gut, um moderne Akzente zu setzen, beispielsweise in Kombination mit Ma-

terialien wie Glas, Chrom oder dunklem Holz. Mit der Lieblingsfarbe Kupfer Sand wiederum kehrt eine erdige Bodenständigkeit ins Zuhause zurück. Der mineralisch-warme Terrakottaton strahlt Behaglichkeit aus und erinnert an sonnenverwöhnte Landschaften. Besonders in mediterran angehauchten oder naturnahen Wohnwelten entfaltet dieser Ton seine Kraft. Für Liebhaber von Tiefe und Ausdruckskraft ist zum Beispiel Toffee Erde die erste Wahl. Das warme, dunkle Braun wirkt avantgardistisch und luxuriös, ohne schwer zu erscheinen. Das Besondere an den Farbtrends für 2026 ist ihre vielfältige Kombinierbarkeit. So lassen sich Frische, Licht und Wärme auf einen gemeinsamen Nenner bringen. Im Malerhandwerk vor Ort sowie etwa unter [www.brillux.de/zuhause](http://www.brillux.de/zuhause) gibt es dazu viele weitere Inspirationen. red

Heizen Konzepte Sanitär Renovieren Holz Ideen Kontakte Sanieren Fliesen Solar-Anlage

# BAUEN & WOHNEN

Energie sparen Fachmann

## Auf einen Blick!

Ein WEGWEISER, der zu FACHLEUTEN führt

D

### Dachdecker

**ELBA BEDACHUNGEN GmbH**  
Ausführung sämtl. Dacharbeiten  
Asbestsanierung u. Entsorgung (TRGS 519)  
64747 Breuberg · Mühlhäuser Straße 2  
Telefon 0 61 65 / 64 00 · Fax 0 61 65 / 64 12

K

### Karosseriebau u. Lackiererei

**Hornung Karosseriebau GmbH**  
Autolackierer-Fachbetrieb · Beschriftungen  
Bahnhofstraße 57 · 64395 Brensbach/Wersau  
Telefon 0 61 61 / 5 45 · Fax 4 54

H

### Heizöl

**Eckhardt GmbH**  
64750 Lützelbach · Telefon 0 61 65 / 12 06  
Liefert jederzeit – prompt und preiswert

### Heizung

**Germann GmbH**  
Heizung · Sanitär · Service  
64395 Brensbach · Darmst. Str. 58  
Tel. 0 61 61 / 5 12  
Internet: www.germannmbh.de  
E-Mail: info@germannmbh.de

**Reiner Daum GmbH**  
Mitgliedsbetrieb der Fachinnung  
Heizung · Sanitär · Spenglerei  
64750 Lützelbach  
Tel. 0 61 65 / 35 61  
Fax 912127

**SCHÄFER**  
Heizungs- und Sanitärtechnik  
64750 Lützelbach-Breitenbrunn  
Tel. 0 61 65 / 13 26  
E-Mail: info@schaefer-luetzelbach.de  
Internet: www.schaefer-luetzelbach.de

T

### Tapeten

**Farbenhaus Bereiter**  
Friedhofstraße 5–7 · 64711 Erbach  
Telefon 0 60 62 / 31 75 · Fax 6 17 12

### Tankschutz

**Tankschutz Heiztechnik Mengel**  
Fachbetrieb nach WHG (Wasserhaushaltsgesetz)  
– Service rund um Ihre Öltankanlage –  
Zeller Gewerbezentrum 6 · 64732 Bad König/Zell  
Telefon 0 60 63 / 8 26 80 60 · 24 Std. Notdienst

Interesse an einem Eintrag Ihrer Firma?

**Telefon**  
**0 61 65 / 930 90**

Auf einen Blick! erscheint wieder am

**7. März 2026**

**KBS**  
**Schornsteinsanierung GmbH**  
Mittlerberg · Tel: 0 93 71 / 30 01  
Limbach-Laudenberg · Tel: 0 62 87 / 10 92  
E-Mail: kbs.schornstein@t-online.de  
Mauerung · Neu-Erstellung · Sanierung

### Moderne WC Technik überzeugt im Alltag

(spp-o) Beim Neubau oder einer Renovierung spielt das WC heute eine größere Rolle als früher. Neben Design zählen vor allem Hygiene, leiser Betrieb und ein möglichst geringer Reinigungsaufwand. Neue Spültechnologien, optimierte Keramikoberflächen und spülrandlose Formen sorgen dafür, dass moderne WCs deutlich effizienter und komfortabler geworden sind. Für viele Bauherren ist das ein entscheidender Faktor, wenn es um langfristige Qualität und Alltagstauglichkeit geht. Ein Beispiel für diese Entwicklung: die ME by Starck Hero Edition von Duravit. Das innovative Wand-WC arbeitet mit einer kraftvollen Rotationspülung, die das Becken

gleichmäßig und gründlich reinigt – selbst bei kleinen Wassermengen. Der Spülvorgang bleibt dabei angenehm leise, was besonders in Mehrfamilienhäusern oder nachts als Vorteil empfunden wird. Die optimierte, spülrandlose Beckengeometrie sorgt dafür, dass die gesamte Fläche zuverlässig erreicht wird. Ein weiteres Merkmal ist die DuraShield Schutzglasur mit antibakterieller Wirkung. Sie reduziert Bakterien innerhalb kurzer Zeit nahezu vollständig und verhindert, dass sich Schmutz festsetzt. Das klare Innenleben erleichtert die Reinigung zusätzlich und reduziert den Bedarf an Reinigungsmitteln.

red

### Marcus Bielesch

Garten- u. Landschaftsgestaltung

Individuell gestaltete komplette Außenanlagen mit erforderlichen Pflasterarbeiten sowie Gehwege, Hofeinfahrten, Parkplätze, Terrassen, Einfassungen  
Industriehöfe mit integrierter Bepflanzung.

Ringstraße 19 · 64395 Brensbach  
Telefon 0 61 61/877 94 47 · Mobil 0170/447 65 95  
Fax 0 61 61 / 87 75 62 · E-mail: bielesch@t-online.de

## Möbel Kempf stellt Weichen für die Zukunft und richtet Standorte neu aus

**Aschaffenburg.** Möbel Kempf richtet sich strategisch auf die Anforderungen der kommenden Jahre aus. Ziel ist es, die langfristige Wettbewerbsfähigkeit des Familienunternehmens zu sichern, auszubauen und mit einer klaren Gesamtstrategie Investitionen dort zu bündeln, wo nachhaltige Zukunftsperspektiven bestehen und langfristiges Wachstum möglich ist. „Wir haben die Entwicklungen im Markt sowie im Kundenverhalten sorgfältig analysiert und einen klaren Zukunftsplan entworfen. In diesem Jahr starten wir mit der Umsetzung, die schrittweise konsequent umgesetzt wird.“, sagt Johannes Hermann, Geschäftsführer von Möbel Kempf. Das Haupthaus in Aschaffenburg wird umfassend modernisiert und gezielt in Sortiment, Flächenoptimierung, Service und Kundenerlebnis investiert. Der Standort Bad König bleibt zentraler Bestandteil



Wollen das Möbelhaus Kempf für die Zukunft neu ausrichten (v. l.): Johannes, Mariella und Roland Hermann. Foto: GaMa

der Unternehmensstrategie, die dort in 2025 begonnenen Investitionen werden konsequent fortgeführt. In Sulzbach wird das preisgünstige Konzept „Mobile Wohnspass“ geschlossen und in kompakterer Form in das Haupthaus Aschaffenburg integriert. Künftig konzentriert sich Möbel Kempf an diesem

Standort auf Zentrallagerfunktionen sowie den Onlinehandel. Der Standort „Mobile Wohnspass“ in Egelsbach wird vollständig geschlossen. In Zusammenhang mit diesen Maßnahmen kommt es in Egelsbach und teilweise auch in Sulzbach zu personellen Veränderungen. Die betroffenen

Mitarbeitenden wurden heute persönlich informiert. „Solche Schritte gehören zu den schweren Entscheidungen eines Unternehmens. Wir sind uns unserer Verantwortung bewusst und gehen mit allen Betroffenen respektvoll, transparent und fair um“, so Johannes Hermann. Für Kundinnen und Kunden bleibt der Geschäftsbetrieb an den Standorten Aschaffenburg und Bad König uneingeschränkt geöffnet. Das gilt bis auf Weiteres auch für Egelsbach und Sulzbach; dort beginnen im Verlauf der 1. Jahreshälfte 2026 Abverkäufe. Alle bestehenden und neuen Bestellungen, Garantien und Serviceleistungen bleiben über diesen Zeitpunkt hinaus vollständig gewährleistet und werden von Möbel Kempf Aschaffenburg übernommen. Möbel Kempf wird über den weiteren Verlauf der Maßnahmen rechtzeitig informieren.

### Ampel am Roßbacher Weg wird erneuert

**Michelstadt.** Am Knotenpunkt der Bundesstraßen B 45/B 47/ Roßbacher Weg beginnen am Montag, 2. Februar, Bauarbeiten zur Erneuerung der Ampelanlage. Die Maßnahme von Hessen Mobil soll bis Mitte März abgeschlossen sein und wird in mehreren Bauphasen umgesetzt. Während der Bauzeit regelt eine provisorische Ampelanlage den Verkehr, sodass alle Fahrbeziehungen grundsätzlich erhalten bleiben. Einzelne Fahrspuren müssen zeitweise gesperrt werden, größere Einschränkungen sind laut Hessen Mobil jedoch nicht zu erwarten. Der Geh- und Radweg bleibt durchgehend nutzbar. Im Zuge der Erneuerung werden Signalgeber, Taster, Steuergerät und Verkabelung komplett ausgetauscht und auf moderne LED-Technik umgestellt. Zudem werden die Fußgängerquerungen barrierefrei ausgebaut: Blinde und sehbehinderte Menschen erhalten unter anderem akustische und taktile Hilfen wie Tonsignale, Vibrationssignale und Leitelemente im Gehweg. Die Baukosten belaufen

sich auf rund 140.000 Euro. Davon übernimmt die Stadt Michelstadt etwa 30.000 Euro, der restliche Betrag wird vom Bund getragen.

red

**Schnell.  
Klar.  
Informiert.**

Odenwälder  
**Journal**  
Wochezeitung für den Odenwaldkreis

www.odw-journal.de

### Nächster Blutspende-Termin

**Michelstadt.** Der nächste Blutspende-Termin in Michelstadt findet am Freitag, 13. Februar, von 16 bis 19.30 Uhr im Beruflichen Schulzentrum Odenwaldkreis, Erbacher Straße 50, statt. Termine können online unter [www.blutspende.de/termine](http://www.blutspende.de/termine) gebucht werden. Weitere Informationen gibt es ebenfalls unter [www.blutspende.de](http://www.blutspende.de) oder kostenfrei telefonisch unter der 0800 11 949 11.

red

# Studie fordert mehr Sozialwohnungen

IG BAU SIEHT AZUBIS UND SENIOREN IM ODENWALD BENACHTEILIGT

**Odenwaldkreis.** Jüngere und ältere Menschen zählen nach Einschätzung der Industrie- und Gewerkschaft Bauen-Agrar-Umwelt (IG BAU) zu den Verlierern auf dem Wohnungsmarkt im Odenwaldkreis. Besonders Auszubildende hätten zunehmend Probleme, bezahlbaren Wohnraum zu finden. Viele der rund 1.100 Azubis lebten noch bei ihren Eltern, oft nicht freiwillig, weil eigene Wohnungen oder WG-Zimmer zu teuer seien, erklärte Bruno Walle, Bezirksvorsitzender der IG BAU Rhein-Main.

Grundlage der Einschätzung ist der aktuelle „Soziale Wohn-Monitor“ des Pestel-Instituts, den die Gewerkschaft mit in Auftrag gegeben hat. Demnach scheitern Ausbildungsplätze teilweise bereits an fehlendem oder zu teurem Wohnraum. Das sei eine Entwicklung, die sich die regionale Wirtschaft nicht leisten könne, so Walle. Er fordert deshalb eine gezielte Förderung von Azubi-Wohnun-



Mehr davon: „Herzessache Wohnungsbau“. Gerade Sozialwohnungen garantieren günstiges Wohnen. Vor allem Azubis und Studenten sind darauf angewiesen. Aber immer häufiger auch Ältere, die sich ihre bisherige Wohnung nicht mehr leisten können, wenn sie in Rente gehen, sagt die IG BAU Rhein-Main.

gen durch den Bund und das Land Hessen, insbesondere in der Nähe von Ausbildungszentren. Auch steuerliche Anreize für Betriebe, die Wohnraum für ihre Auszubildenden schaffen,

hält die IG BAU für sinnvoll. Darüber hinaus warnt die Gewerkschaft vor zunehmender Wohnarmut im Alter. Im Odenwaldkreis werden nach Berechnungen des Pestel-In-

stituts bis 2035 rund 12.900 Menschen aus den geburtenstarken Jahrgängen in Rente gehen. Viele von ihnen müssten mit niedrigen Renten auskommen und könnten sich ihre bisherigen Wohnungen dann kaum noch leisten, so die IG BAU.

Um den Druck auf die Mieten zu senken, fordert die Gewerkschaft einen deutlichen Ausbau des sozialen Wohnungsbaus. Laut Studie müsste die Zahl der Sozialwohnungen bundesweit bis Mitte des kommenden Jahrzehnts von derzeit rund einer Million auf zwei Millionen steigen. Für Hessen bedeute das einen Bestand von 140.700 Sozialwohnungen bis 2035 – das entspreche einem jährlichen Neubau von etwa 11.200 Wohnungen. Voraussetzung dafür seien eine intensive Förderung durch Bund und Land, frühzeitig bereitgestellte Fördermittel sowie niedrigere Baukosten, etwa durch vereinfachte Baustandards.

# Wärmeplanung geht in die nächste Phase

ZWEITE INFOVERANSTALTUNG STELLT KÜNFTIGE VERSORGUNGSANSÄTZE VOR

**Erbach/Michelstadt.** Die Städte Erbach und Michelstadt laden zur zweiten öffentlichen Informationsveranstaltung zur Kommunalen Wärmeplanung ein. Das Treffen findet am Mittwoch, 11. Februar, um 19.30 Uhr im Großen Sitzungssaal im Stadthaus in Michelstadt, Frankfurter Straße 3, statt. Ziel der Kommunalen Wärmeplanung ist es, eine Grundlage für eine nachhaltige und klimaneutrale Wärmeversorgung in beiden Städten zu schaffen. Dabei geht es nicht um konkrete Vorgaben einzelner Technologien, sondern um die Analyse lokaler Bedarfe und Potenziale sowie um mögliche Entwicklungspfade hin zu einem klimaneutralen Zielszenario. Nachdem bei der ersten

Informationsveranstaltung am 19. November die Bestands- und Potenzialanalyse vorgestellt wurde, stehen nun mögliche zukünftige Versorgungsansätze im Mittelpunkt. Vorgesehen sind unter anderem leitungsgeladene Lösungen wie Wärmenetze in dicht bebauten Gebieten sowie individuelle Wärmeversorgungsansätze in anderen geeigneten Bereichen. Daraus soll ein Maßnahmenkatalog entstehen, der den Weg zu einer klimaneutralen Wärmeversorgung aufzeigt.

Im Anschluss an die Veranstaltung wird der Endbericht zur Kommunalen Wärmeplanung offengelegt. In diesem Zeitraum besteht die Möglichkeit, Stellungnahmen zum Bericht einzubringen. **red**

## Ehrenpatenschaft für Breuberger Familie

**Breuberg.** Eine besondere Auszeichnung ist einer Familie aus Breuberg zuteil geworden. Bundespräsident Frank-Walter Steinmeier hat die Ehrenpatenschaft für Elias Lio Röhrig übernommen, der 2024 geboren wurde. Elias ist das siebte Kind von Nadine Kannstätter-Röhrig und Jascha Röhrig, die mit ihrer Familie in Breuberg leben. Die Familie wächst weiter, denn bereits jetzt wird

ein achttes Kind erwartet. Die Ehrenpatenschaft des Bundespräsidenten gilt als Anerkennung für kinderreiche Familien. Sie ist mit der Übergabe einer Urkunde sowie eines Patengeschenks verbunden, die der Familie inzwischen überreicht wurden. Bürgermeisterin und Stadt gratulieren der Familie Röhrig zu dieser besonderen Ehrung und wünschen ihr für die Zukunft alles Gute. **red**

## Schnell. Klar. Informiert.

www.odw-journal.de

### Rathaussturm zur Fastnacht

**Breuberg.** Die fünfte Jahreszeit macht auch vor dem Rathaus nicht Halt. In Breuberg findet am Donnerstag, 12. Februar, die traditionelle Stürmung des Rathauses statt. Beginn ist um 16.30 Uhr vor dem Rathaus im Stadtteil Sandbach.

Aus diesem Anlass weist die Stadt darauf hin, dass das Rathaus an diesem Tag bereits eine Stunde früher schließt.

Alle Bürger sind eingeladen, den Rathaussturm zur Altweiberfastnacht mitzuerleben. **red**

### Unfallflucht gegenüber der Odenwaldhalle

**Michelstadt.** Am Dienstag, 3. Februar, ist es in der Erbacher Straße, gegenüber der Odenwaldhalle, zu einer Verkehrsunfallflucht gekommen. Die Tat geschah zwischen 8 und 14.30 Uhr.

Ein unbekannter Fahrer beschädigte einen am rechten

Fahrbahnrand geparkten grauen Seat Leon am linken vorderen Kotflügel und an der Fahrertür. Der Verursacher entfernte sich, ohne sich zu melden. Die Polizei Erbach bittet Zeugen, die den Vorfall beobachtet haben, sich zu melden. **red**

# Änderungen bei Pflegeberatung nach § 37 SGB XI

Pflegezentrum Odenwald informiert Pflegebedürftige und Angehörige

**Odenwaldkreis.** Das Pflegezentrum Odenwald weist auf die Änderungen bei der Pflegeberatung nach § 37 des Pflegeversicherungsgesetzes (SGB XI) hin. Seit dem 1. Januar 2026 ist für pflegebedürftige Menschen, die eine Einstufung von Pflegegrad 4 und 5 erhalten haben, nunmehr nur noch ein halbjährlicher Beratungseinsatz verpflichtend. Die zusätzlichen Termine bei einer Einstufung in den Pflegegraden 4 und 5 sind nicht mehr vorgeschrieben, können aber weiterhin vierteljährlich freiwillig und kostenlos in Anspruch genommen werden. Bei den Pflegegraden 1 bis 3 ändert sich nichts, Pflegebedürftige haben wie bisher einmal pro Halbjahr Anspruch auf einen Beratungseinsatz. Für die Empfänger von Pflegesachleistungen gelten keine Fristen, aber auch sie können einmal im Halbjahr unabhängig vom Pflegegrad Beratungsgespräche in Anspruch nehmen, deren Kosten durch die Pflegekasse übernommen werden. Der Bundestag und Bundesrat haben im Dezem-

ber des vergangenen Jahres diese Änderung im „Gesetz zur Befugnisweiterung und Entbürokratisierung in der Pflege“, auch BEEP genannt, beschlossen.

Das Pflegezentrum Odenwald führt im Odenwaldkreis die Beratungsgespräche nach § 37 SGB XI bei pflegebedürftigen Menschen durch. Ausgenommen ist die Gemeinde Höchst. Das Pflegezentrum Odenwald ist damit in elf Städten und Gemeinden des Odenwaldkreises qualifizierter Ansprechpartner für diese Pflegeeinsätze. In Breuberg und Lützelbach wie auch in allen anderen Städten und Gemeinden des Odenwaldkreises bis auf die Gemeinde Höchst werden auch die Entlastungsleistungen nach § 45 SGB XI sowie Hauswirtschaft und Betreuung nach dem Pflegeversicherungsgesetz angeboten. In allen anderen Städten und Gemeinden bis auf die Gemeinde Höchst wird auch Grund- und Behandlungspflege erbracht. Die Beratungsgespräche nach § 37 SGB XI kön-

nen in der Geschäftsstelle des Pflegezentrums Odenwald am Kreiskrankenhaus in Erbach vereinbart werden. Einfach die Telefonnummer 06062/9408-19 wählen. Dann kommen Katarina Heusel, Heike Reichert oder Saskia Denger vom Pflegezentrum Odenwald zu den pflegebedürftigen Menschen und ihren Angehörigen nach Hause. Sie beraten ganz individuell unter anderem über Behandlungs- und Grundpflege, Hauswirtschaftliche Angebote, Betreuungsleistungen, die Verhinderungs- und Kurzzeitpflege (Entlastungsbudget). Informiert wird auch über die stationären Pflegeangebote, wie in der Seniorenresidenz Hedwig Henneböhl in Oberzent-Beerfelden.

Der Beratungseinsatz nach § 37 SGB XI soll die Qualität in der häuslichen Pflege sicherstellen und wird durchgeführt, wenn diese bereits stattfindet. Dies geschieht, indem die Pflege durch regelmäßige Besuche von Pflegeberatern begleitet wird. Die Beratungsbesuche sind ab Pflegegrad 2 verpflichtend für Pflegegeldempfänger, die keine Unterstützung durch einen zugelassenen Pflegedienst erhalten. Auch alle anderen Hilfsbedürftigen, die Pflegesachleistungen beziehen und von einem Pflegedienst betreut werden können einen Beratungstermin in Anspruch nehmen. Die Kosten für all diese Beratungsgespräche werden durch die Pflegekassen übernommen.

Alle Pflegegeldempfänger müssen sich selbst um Termine für die Beratungseinsätze kümmern. Sie werden von der Pflegekasse nicht darauf hingewiesen, dass wieder eine Beratung ansteht. Die Pflegekasse kann bei Nichteinhaltung das Pflegegeld kürzen. Im schlimmsten Fall kann das Pflegegeld sogar komplett gestrichen werden. Nach einer Erstberatung übernimmt Daniela Ziegler vom Pflegezentrum Odenwald auf Wunsch auch gerne für die Zukunft die Terminüberwachung.

**Veranstaltungen am 26. Februar und 26. März 2026**

Zu den Themen Patientenverfügung und Vorsorgesollmacht findet am Donnerstag, dem 26. Februar 2026 um 18.00 Uhr eine Informationsveranstaltung mit dem erfahrenen Heidelberger

Rechtsanwalt und Dozenten Erich Prieser in der Kleinkunstbühne der Seniorenresidenz Hedwig Henneböhl, Krährberger Weg 49 in Oberzent-Beerfelden statt.

In die gleichen Räumlichkeiten wird zu einer Informationsveranstaltung zu den Themen Leistungen der Pflegeversicherung und Einstufung durch den Medizinischen Dienst für Donnerstag, den 26. März um 18.00 Uhr eingeladen mit der Pflegefachkraft Angela Scheil, ehemalige Pflegedienstleiterin in unserer Stationären Pflegeeinrichtung. Veranstalter ist das Pflegezentrum Odenwald. Eine Anmeldung zu beiden Veranstaltungen ist nicht erforderlich. Die Teilnahme kann erfolgen solange freie Plätze verfügbar sind. Bei beiden Veranstaltungen können Fragen gestellt und Termine für ein persönliches Beratungsgespräch vereinbart werden. Geschäftsführer Michael Vetter hat mit der Pflegeberatung durch das

Pflegezentrum Odenwald für die Menschen im Odenwaldkreis einen weiteren Schwerpunkt in der Gesundheitsversorgung geschaffen.

#### Kontakte

Fragen zu den Leistungen in der ambulanten Alten-, Kranken- und Kinderkrankenpflege können an die Mobile Pflege Erbach/Michelstadt am Kreiskrankenhaus Erbach, Elsa-Brändström-Straße 13 in Erbach, Tel. 06062/9408-0, die Mobile Pflege Bad König/Brombachtal, Bahnhofstraße 47 in Bad König, Tel. 06063/58575 sowie an die Mobile Pflege Oberzent, Krährberger Weg 49 in Beerfelden, Tel. 06068/7599-514 und an die Stationäre Pflegeeinrichtung in der Seniorenresidenz Hedwig Henneböhl, Krährberger Weg 49, auch in Beerfelden, Tel. 06068/7599-500 gerichtet werden.

Gert R. von Neindorff



Das Pflegezentrum Odenwald bietet im Odenwaldkreis Beratungsgespräche nach § 37 SGB XI an. Der anerkannten ambulanten Pflegeeinrichtung ist dabei wichtig, den Pflegebedürftigen und deren Angehörigen mit einem kompetenten Beratungsteam von Pflegefachkräften ein zuverlässiges Angebot zu machen, das die pflegebedürftigen Menschen zuhause unterstützt und mit der Terminkoordination für die verpflichtenden Beratungsgespräche einen umfassenden Service anbietet. Der Pflegedienst ist seit über 50 Jahren ein zuverlässiger Träger in der Ambulanten Pflege und Hauswirtschaft und mit der Seniorenresidenz Hedwig Henneböhl in der Stadt Oberzent seit dem Jahr 2013 auch im stationären Bereich. Auf dem Bild zu sehen sind (v.l.n.r.): Melanie Trautmann, Pflegedienstleiterin Ambulant, Geschäftsführer Michael Vetter und Daniela Ziegler, Mitarbeiterin für Terminvereinbarungen und -überwachung.

## Pflegeberatung

06062/ 9408-19

www.Pflegezentrum-Odenwald.de

## Fa. OZB Odenwälder Zeitung und Briefservice

Wernher-von-Braun-Str. 5 • 64739 Höchst • Tel. 06163-9391555 • E-Mail: webmaster@ozb-logistik.de

### Praxistest Elektroautos bei dem Postzustellungsbetrieb OZB

**Höchst.** Die Geschäftsführer der OZB – Odenwälder Post und Logistik – Yasemin und Stefan Flechsenhar haben ihr erstes Postzustellungsfahrzeug mit Elektroantrieb gekauft. Es handelt sich um eine richtungweisende Zukunftsentscheidung. Einerseits umfasst die gesamte Fahrzeugflotte des Betriebs 16 Autos nebst 3 Transporter, andererseits werden irgendwann die gesetzlichen Vorgaben aus Brüssel verschärft werden, so dass ein CO<sub>2</sub> freier Antrieb seiner Meinung nach Sinn macht, führt Stefan Flechsenhar aus. Aus betriebswirtschaftlicher Sicht ist es ebenfalls eine Umstellung, damit innovativ in die Zukunft geblickt werden kann, ergänzt Yasemin Flechsenhar. Schließlich reduzieren sich die Unterhaltungskosten der Fahrzeugflotte deutlich, wenn der gesamte Firmenfuhrpark elektrisch ist. Allerdings brauchen sie Erfahrungswerte, wie sich die Elektroautos im Tagesbetrieb nutzen lassen, gerade im Postzustellungsverkehr ist es ein ständiges Stoppen und Halten, den Reichweitenangaben im Prospekt mögen sie nicht vertrauen.



Die Wahl fiel auf den asiatischen Hersteller Uni, ein Tochterunternehmen von Kia, käuflich in einem Autohaus in Obernburg erworben. Die Reichweite wird mit 140 km angegeben, lediglich ein jährlicher E-Check ist erforderlich. Die Kraftfahrzeugsteuer ist noch nicht bekannt, allerdings dürfte der Betrag sehr niedrig sein, erwähnt Yasemin Flechsenhar. Die Vollkaskoversicherung schlägt mit einem Betrag von 120 Euro zu Buche. Bei einem Anschaffungswert von unter 10.000 Euro war die betriebswirtschaftliche Entscheidung schnell getroffen. Wenn

nun noch der „Investitionsbooster des Bundes“ die Abschreibungsmöglichkeiten vergrößert oder weitere Fördermittel in Anspruch genommen werden können, was gerade von dem Steuerberater geprüft wird, kann von einer sehr gelungenen Investition gesprochen werden, so Stefan Flechsenhar. Allerdings nennen beide Geschäftsführer das neue Auto „Kabinenroller“, weil es nicht mit einem gängigen Kleinwagen vergleichbar sei. Dies gelte insbesondere beim Thema Fahrkomfort. Das neue Fahrzeug wird nunmehr hauptsächlich in Höchst und

Breuberg eingesetzt, um flexibel auf Eventualitäten reagieren zu können. Jetzt bei den winterlichen Temperaturen, berichtet Stefan Flechsenhar, sind die Reichweiten des neuen Fahrzeuges durch den Heizungsbetrieb erheblich geringer. Ebenfalls möchten Beide wissen, wie das Nutzungsverhalten des Wagens im Sommer ist. Gerade findet also ein vollumfänglicher Praxistest statt. Zeitgleich finden Gespräche mit dem Vermieter der Gewerbeeinheit statt, damit auf dem Dach des Gebäudes eine Photovoltaikanlage installiert werden kann. „Wenn wir uns darauf einigen können, mit der Anlage Strom zu erzeugen, wird die Sache richtig rund“, meint Yasemin Flechsenhar. Schließlich müssen sie die Zukunft im Blick behalten, 16 Fahrzeuge durch einen neuen Antrieb zu ersetzen, ist kein Pappenstiel. Einen weiteren Blick haben sie auf die wasserstoffangetriebenen Nutzfahrzeuge, da werden sie aber erst aktiv, wenn die Angebote attraktiver und wirtschaftlicher werden, solange bleiben die drei Transporter im Einsatz.

red

## 25 Jahre im Dienst des Handwerks

VOLK MALERBETRIEB EHRT JOCHEN HEIST



v. l.: 2. Vorsitzender und Gesellenprüfungsausschussvorsitzender der Maler- und Lackierer Innung Odenwaldkreis Markus Schäfer, Maler- und Lackierermeister Jochen Heist, und Innungsobmeisterin der Maler- und Lackierer Innung Odenwaldkreis und Firmeninhaberin Daniela Volk.

**Reichelsheim.** „Bei der Weihnachtsfeier 2025 im Gasthaus Lärmfeuer in Reichelsheim/Rohrbach wurde Maler- und Lackierermeister Jochen Heist für 25 Jahre Betriebszugehörigkeit beim Volk Malerbetrieb GmbH geehrt. Er hat seine Lehre von 2000-2003 in der Gerhard Volk

GmbH absolviert, und anschließend im Jahr 2010 seinen Meisterbrief als Maler und Lackierer erfolgreich bestanden.

Nach der Geschäftsübergabe an Daniela Volk im Jahr 2021 arbeitet Herr Heist nun als Baustellenleiter bei der Volk Malerbetrieb GmbH.“

**VOLK**  
Dein Malerbetrieb

Vun de Roll sin mer net - aber mit de Roll sin mer spitze.

Alter Weg 22 · 64385 Reichelsheim  
06164 - 28 58 - info@maler-volk.de  
www.maler-volk.de

## STELLENANGEBOTE

### Wir können auch online.

**Odenwälder Journal**  
Wochenzeitung für den Odenwaldkreis  
www.odw-journal.de

### KLINGER BORN

Die Klinger & Born GmbH ist ein inhabergeführtes Unternehmen und führender Hersteller von Steuerungen, Startern und elektronischen Bremssystemen. Unsere Kernkompetenz liegt in der Entwicklung und Realisierung individueller Steuereinheiten für die Antriebstechnik. Unser Team am Standort in Brensbach besteht aktuell aus etwa 65 engagierten Mitarbeitern.

Wir suchen:

#### • Kaufmännischer Mitarbeiter (m/w/d) in Vollzeit

**Ihre Aufgaben:**

- Auftragsfassung und Arbeitsvorbereitung
- Erstellen von Angeboten
- Telefonische Betreuung unserer Kunden und Lieferanten
- Pflege unserer Online-Shops

#### • Lagerist (m/w/d) in Vollzeit

**Ihre Aufgaben:**

- Kommissionierung und Verpackung von Waren für den Paketdienst und die Spedition
- Warenannahme sowie Ein- und Auslagerung von Gütern
- Durchführung von Bestandskontrollen und Inventuren
- Be- und Entladen von Lieferfahrzeugen

Ausführliche Informationen zu uns und zu den ausgeschriebenen Stellen erhalten Sie unter:

[www.klibo.de/wir-stellen-ein](http://www.klibo.de/wir-stellen-ein)

Ihre Bewerbung senden Sie bitte per Mail an [m.kowarsch@klibo.de](mailto:m.kowarsch@klibo.de).

**Klinger & Born GmbH**

In den Schlangenäckern 5 · 64395 Brensbach  
Telefon 06161/9309-0



Bei der Stadt Obernburg a. Main, 8.400 Einwohner, Landkreis Miltenberg, sind derzeit folgende Stellen zu besetzen:

- Sachbearbeiter Personal / HR Administrator (m/w/d)
- Sachbearbeiter Baurecht (m/w/d)
- Verwaltungsfachangestellter Bürgerservice (m/w/d)

Die ausführlichen Stellenbeschreibungen sowie Hinweise zum Datenschutz und zu den Bewerbungen entnehmen Sie bitte unserem Karriereportal [mein-check-in.de/obernburg](http://mein-check-in.de/obernburg).



Die dort beschriebenen Anforderungsprofile sind verbindlich.



Als führendes Unternehmen in unserer Branche beschäftigen wir uns mit der Herstellung und dem Vertrieb von Trauerwaren und Kommunalgeräten.

Zum nächstmöglichen Termin suchen wir eine/n

#### Produktionshelfer/in (m/w/d) für unsere Fertigung von Sargbeschlägen/ Urnen in Teilzeit

**Profil:**

- Umgang und Bedienung unterschiedlichster Produktionsmaschinen wird gefordert
- Abgeschlossene Ausbildung ist nicht erforderlich
- Kommunikations- und Teamfähigkeit

Bitte senden Sie Ihre Bewerbung per Email oder per Post an:

**SPALT Trauerwaren GmbH**  
Erbacher Straße 92-94 \* 64395 Brensbach  
Tel: 06161/9304-0 \* Fax: 06161/1492  
Email: [info@spalt-trauerwaren.de](mailto:info@spalt-trauerwaren.de)

**EGRO**  
Direktwerbung GmbH

WIR SUCHEN  
**ZUSTELLER** (m/w/d)  
(Ab 13 Jahren)

Mehr Informationen:  
☎ 06104 4970-90  
✉ [zusteller@egro-direktwerbung.de](mailto:zusteller@egro-direktwerbung.de)

Mehr Infos:  
[richter-reinheim.de](http://richter-reinheim.de)  
oder  
QR Code scannen

WIR SUCHEN:  
■ ANLAGENMECHANIKER (M/W/D)  
■ KUNDENDIENSTMONTEUR (M/W/D)  
SANITÄR HEIZUNG KLIMA

Wir bieten ZUSÄTZLICH zum Standard

- persönl. Förderung und berufliche Aufstiegschancen
- Moderne Betriebsausstattung
- Kommunikation auf Augenhöhe
- uvm.

**RICHTER**  
KONZEPTLÖSUNGEN AUS EINER HAND!

Michael Richter GmbH & Co. KG  
Hirschbachstraße 70-72  
64354 Reinheim  
06162 9628-0

[info@richter-reinheim.de](mailto:info@richter-reinheim.de) [www.richter-reinheim.de](http://www.richter-reinheim.de)

# Leben in Bockenrod

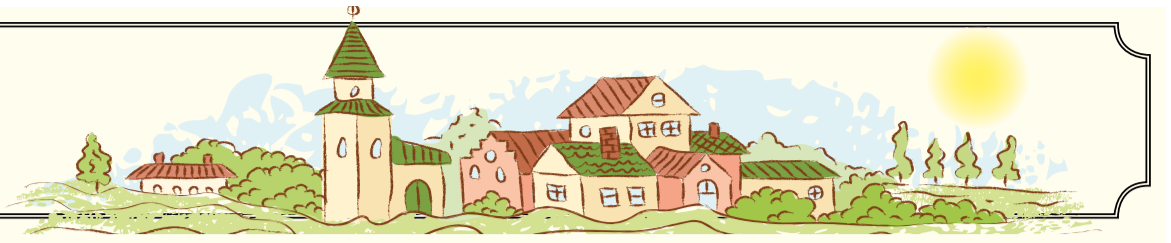

## Bockenrod – Ein Dorf, das Wandel kennt und Zusammenhalt lebt

Mitten im Odenwald, eingebettet zwischen Wäldern und Höhenzügen, liegt Bockenrod – ein Ortsteil der Gemeinde Reichelsheim, der auf eine lange und bewegte Geschichte zurückblicken kann. Mehr als 700 Jahre ist es her, dass der Ort erstmals in den Urkunden auftaucht: 1324 wurde Bockenrod bei den Schenken Konrad und Eberhard von Erbach erwähnt. Ein Jubiläum, das zeigt, wie tief die Wurzeln dieses kleinen Dorfes reichen. Seinen Ursprung verdankt Bockenrod der Rodung eines Buchenwaldes. Sprachforscher gehen davon aus, dass der Ortsname ursprünglich „Buchenrod“ lautete – ein Hinweis auf die Landschaft, die den Ort bis heute prägt. Wälder und Natur

gehören hier nicht nur zur Umgebung, sondern zur Identität. Lange Zeit verlief das Dorfleben ruhig und landwirtschaftlich geprägt. Doch gegen Ende des 19. Jahrhunderts kam Bewegung in den Ort. Im Jahr 1880 entdeckte Georg Steiger im Kohlwald ein ergiebiges Erzlager – die Grube „Gottfried“. Für Bockenrod bedeutete das einen wirtschaftlichen Aufschwung: Bis zu 350 Bergleute arbeiteten zeitweise im Bergbau. Eine technische Besonderheit jener Zeit war die 2.200 Meter lange Drahtseilbahn, mit der das Erz abtransportiert wurde. Angetrieben allein durch Schwerkraft zog ein beladener Waggon auf dem Weg ins Tal zwei leere Wagen nach oben – ein beeindruckendes Bei-



### Bockenrod

**Ortsteil von:** Reichelsheim  
**Erste Erwähnung:** 1324  
**Einwohner:** 114  
**Fläche:** 2,06 km<sup>2</sup>  
**Ortsvorsteher:** Simone Lohbrunner  
**Sehenswert:** Dorfplatz, Dorfgemeinschaftshaus

spiel früher Ingenieurskunst. Nach rund 20 Jahren war das Erz erschöpft, der Betrieb endete, und die Seilbahn wurde abgebaut und später in Wald-Michelbach wieder aufgebaut. Parallel dazu entwickelte sich auch das gesellschaftliche Leben. Bereits 1884 erhielt Bockenrod eine eigene Schule, die von den Einwohnern selbst errichtet wurde – inklusive Lehrerwohnung. 51 Kinder nahmen damals den Unterricht auf, später waren es bis zu 55 Schüler, die in einem einzigen Raum in acht Jahrgangsstufen unterrichtet

wurden. 1940 wurde die Schule geschlossen. Heute lebt der Gemeinschaftsgedanke in anderer Form weiter: Das ehemalige Schulgebäude dient als Dorfgemeinschaftshaus und wurde von der Freiwilligen Feuerwehr in Eigenregie umgebaut. Neben Schulungen finden hier auch kommunale Veranstaltungen statt. Ein weiterer Einschnitt war der Bau der Bahnlinie im Jahr 1887. Bockenrod erhielt einen eigenen Bahnhof mit zwei charakteristischen Wellblechhäuschen. Rund um die Bahn entstand der „Bockenröder Obstgroßmarkt“, ein wichtiger Umschlagplatz für die landwirtschaftlichen Erzeugnisse der Region. Die Bauern konnten hier nicht nur verkaufen, sondern ihre Ware direkt per Bahn versenden – ein deutlicher Fortschritt für die damalige Zeit. Bis heute ist bürgerschaftliches Engagement ein Markenzeichen Bockenrods. Die Freiwillige Feuerwehr spielt dabei ebenso eine zentrale Rolle wie die vielen helfenden Hände beim Bau des Spielplatzes oder der Gestaltung des Dorfplatzes. Auch das Vereinsleben ist fest im Ort verankert: Der Schützenverein 1924/56 Bockenrod sowie eine aktive Gruppe der Landfrauen sorgen für Gemeinschaft und Zusammenhalt. Abseits großer Industrie zeigt sich Bockenrod bodenständig und vielseitig. Ein Hofladen, eine Schreinerei, eine Kfz-Werkstatt, das Holzwerk Delp und das Autohaus Lohbrunner stehen exemplarisch für die kleinteilige, aber stabile Wirtschaftsstruktur des Ortes.

Bockenrod ist ein Dorf, das Wandel erlebt hat – vom Rodungsort über Bergbau und Bahnschluss bis in die Gegenwart. Was geblieben ist, ist der starke Gemeinschaftssinn. Er macht Bockenrod bis heute zu einem Ort, der seine Geschichte kennt und seine Zukunft gemeinsam gestaltet.

**Autohaus LOHBRUNNER**  
 0 61 64 / 51 66 - 0  
 64385 Reichelsheim

**MITSUBISHI MOTORS**

**Ihr Auto. Unsere Aufgabe. Jede Marke. Jeder Typ.**

WEITERE INFOS

### Medizin

### ANZEIGE

Thema: nervös bedingte Schlafstörungen

# So finden Sie zurück in den Schlaf

Warum ein spezielles Schlafmittel Millionen Betroffenen Hoffnung schenkt und was Experten dazu sagen

**Der Kampf gegen die Schlaflosigkeit: Mehr als 50 Prozent schlafen hierzulande schlecht ein, fast 70 Prozent leiden an Durchschlafproblemen – Schlafstörungen sind zur wahren Volkskrankheit geworden.**

Ausgerechnet die historisch viel diskutierte Heilpflanze Baldrian, der man bereits von der Antike bis zum Mittelalter vielfältige Heilwirkungen zuschrieb, steht nun wieder im Fokus von Millionen Menschen als vielversprechende Hilfe gegen die zermürbenden Schlafprobleme.

**Wiederkehrende Schlafstörungen belasten Millionen Deutsche**

Sich stundenlang im Bett hin- und herwälzen und einfach nicht zur Ruhe kommen – jeder zweite Deutsche kennt diese Probleme beim Einschlafen. Doch ein noch größeres Problem ist das Durchschlafen: Fast 70 Prozent leiden unter Durchschlafstörungen. Die Auslöser von Schlafstörungen, die Millionen Deutsche jede Nacht quälen, sind vielfältig, allen voran Stress und seelische Belastungen. Andauernder Schlafmangel kann auch langfristige negative Folgen nach sich ziehen. So verdichten sich die Hinweise zunehmend, dass



chronische Schlafstörungen u. a. zu Erkrankungen wie Diabetes mellitus, einem geschwächten Immunsystem oder psychischen Erkrankungen wie Depressionen führen können.

Die erste klassische Hilfe, die Betroffene oft wählen, sind chemisch-synthetische Schlafmittel. Doch diejenigen, die zu diesen Präparaten als schnelle Einschlafhilfe greifen, stellen häufig fest: Eine langfristige Lösung kann dies kaum sein. Denn zum einen reduzieren chemisch-synthetische

Schlafmittel meist den Tiefschlaf, worunter die Schlafqualität enorm leiden kann. Betroffene kämpfen dann meist mit Müdigkeit am Folgetag. Zum anderen gewöhnt sich unser Körper häufig an viele Präparate, sodass ihre Wirkung mit der Zeit nachlässt.

**Das meistverkaufte pflanzliche Schlafmittel in deutschen Apotheken: Baldriparan – Stark für die Nacht**

Das deutsche Forscherteam der traditionsreichen Apothekenmarke Baldriparan hatte sich daher umfassend mit der historisch bemerkenswerten Arzneipflanze Baldrian und vor allem deren Dosierung beschäftigt: Sie extrahierten einen hochdosierten Trockenextrakt aus der Baldrianwurzel und bereiten ihn in spezieller hoher Dosierung im Arzneimittel Baldriparan (rezeptfrei, Apotheke) auf. So entstand ein gut verträgliches, pflanzliches Arzneimittel, welches bei nervös bedingten Schlafstörungen helfen kann. Dabei beschleunigt Baldriparan nicht nur das Einschlafen, sondern fördert auch das Durchschlafen – und das ohne Gewöhnungseffekt. Das Präparat wirkt rein pflanzlich, verändert den natürlichen Schlafrhythmus nicht, bewahrt die Tiefschlafphase und fördert so das Durchschlafen.<sup>1</sup>

Das deutsche Forscherteam der traditionsreichen Apothekenmarke Baldriparan hatte sich daher umfassend mit der historisch bemerkenswerten Arzneipflanze Baldrian und vor allem deren Dosierung beschäftigt: Sie extrahierten einen hochdosierten Trockenextrakt aus der Baldrianwurzel und bereiten ihn in spezieller hoher Dosierung im Arzneimittel Baldriparan (rezeptfrei, Apotheke) auf. So entstand ein gut verträgliches, pflanzliches Arzneimittel, welches bei nervös bedingten Schlafstörungen helfen kann. Dabei beschleunigt Baldriparan nicht nur das Einschlafen, sondern fördert auch das Durchschlafen – und das ohne Gewöhnungseffekt. Das Präparat wirkt rein pflanzlich, verändert den natürlichen Schlafrhythmus nicht, bewahrt die Tiefschlafphase und fördert so das Durchschlafen.<sup>1</sup>

Für Ihre Apotheke:

**Baldriparan Stark für die Nacht**  
 (PZN 00499175)

www.baldriparan.de

**Neuer „Gute Nacht Drink“ macht Einschlafen zum Genuss**

Es ist wissenschaftlich erwiesen, dass Rituale Sicherheit geben und Stress senken können. Schon kleine Gewohnheiten am Abend aktivieren das „Entspannungsnervensystem“. Doch unser Körper braucht auch die richtigen Nährstoffe, um zu entspannen. Mit dem neuen **Baldriparan Gute Nacht Drink** fällt es noch leichter, den Tag loszulassen. Es ist ein Abendritual, das Schlaf und Genuss miteinander verbindet.



**Der Premium-Einschlafbegleiter**  
 Der neue Abendmoment wird getragen von einer Kombination bewährter Inhaltsstoffe. Melatonin, das zentrale Schlafhormon, verkürzt nachweislich die Einschlafzeit. Vitamin B6 trägt zu einer normalen psychischen Funktion sowie zu einem normalen Nervensystem bei. Einfach das Pulver – mit natürlichem Vanillegeschmack – kurz vor dem Schlafengehen in Ihr Lieblingsgetränk einrühren, warm oder kalt genießen – und sanft einschlafen. Der Baldriparan Gute Nacht Drink (PZN 20092398) ist jetzt in Ihrer Apotheke erhältlich.

**Baldriparan®**

<sup>1</sup>bezogen auf die Linderung von nervös bedingten Schlafstörungen • \*OTC Arzneimittel, Absatz nach Packungen, Insight Health MAT 01/2025 • Abbildungen Betroffenen nachempfunden  
 BALDRIPARAN STARK FÜR DIE NACHT. Wirkstoff: Trockenextrakt aus Baldrianwurzel. Zur Linderung von nervös bedingten Schlafstörungen. Enthält Sucrose (Zucker). www.baldriparan.de • Zu Risiken und Nebenwirkungen lesen Sie die Packungsbeilage und fragen Sie Ihre Ärztin, Ihren Arzt oder in Ihrer Apotheke. • PharmaSGP GmbH, 82166 Gräfelfing  
 Baldriparan® Gute Nacht Drink ist ein Nahrungsergänzungsmittel. • Melatonin trägt dazu bei, die Einschlafzeit zu verkürzen. • Vitamin B6 trägt zu einer normalen psychischen Funktion bei und zur Verringerung von Müdigkeit und Ermüdung

# Odenwälder Persönlichkeit des Monats



## Theater als Haltung, Handwerk und lebendige Kunst

Eleonora Venado ist eine leidenschaftliche Theatermacherin. 1991 gründete die studierte Gymnasiallehrerin an der Ernst-Göbel-Schule in Höchst die TEGS (Theatergruppe Ernst-Göbel-Schule). Unter ihrer Leitung – Dramaturgie und Regie – etablierte sich die TEGS mit ihren jährlichen Inszenierungen zu einer überregional bekannten Schultheatergruppe. Aufgrund der hohen Qualität ihrer Produktionen nahm die Gruppe an regionalen und bundesweiten Theaterwettbewerben teil; einige Male qualifizierte sie sich für das Theatertreffen der Jugend, den bedeutendsten Bundeswettbewerb für junges Theater in Deutschland.

Mit ihrer Pensionierung im Jahr 2019 löste sich die TEGS auf. Doch an ein Ende des Theatermachens war für die Power-Rentnerin, die von allen nur „Elo“ genannt wird, nicht zu denken: 2020 gründete sie das Novembertheater. Auch hier entstehen unter ihrer Leitung jährlich neue Inszenierungen, die durch den Odenwald touren und überregional wie bundesweit auf Resonanz stoßen.

„Elo“ feierte beziehungsweise feiert (mindestens) zwei Jubiläen: 2025 beging sie das fünfjährige Bestehen ihres Novembertheaters, und 2026 jährt sich die Gründung der ehemaligen TEGS zum 35. Mal. Zudem findet am 7. Februar um 19.30 Uhr in Brensbach (Bannoser Theater, Heidelberger Straße 21A) die Dernière ihres aktuellen Stücks „Breite Schmurchel – Found and Lost Again“ statt. Herzlichen Glückwunsch!

**Journal: Frau Venado, vor Ihrer Theaterlaufbahn waren Sie ausgebildete Psychotherapeutin, Studiendirektorin sowie Gymnasiallehrerin für Biologie und Erdkunde. Wie kam es dazu, dass ausgerechnet Sie – als absolute Quereinsteigerin ohne Theaterausbildung – Ihre Leidenschaft für das Theater entdeckten?**

Eleonora Venado: Das ist tatsächlich eine spannende Frage. 1980 absolvierte ich mein Referendariat zur Studienrätin. In dieser Zeit gab es eine Projektwoche, und kurz davor fiel mir das Buch „Theater der Unterdrückten“ von Augusto Boal in die Hände. Ich war sofort begeistert. Boal beschrieb darin Theatermethoden, mit denen sich gesellschaftliche Prozesse verändern lassen. Er zeigt ganz konkret Übungen, wie man Gruppen zusammenführt und politisches Bewusstsein schafft.

Wenn ich heute, am Ende meiner beruflichen Laufbahn, zurückblicke, sehe ich darin einen roten Faden: Nach vielen klassischen Stoffen bin ich letztlich immer stärker zu politischen Themen gekommen. Boal und seine Formen – Forumtheater, Unsichtbares Theater, Theater der Unterdrückten, Legitives Theater – haben mich nachhaltig geprägt. Er brachte mich auf die Idee, Theater als Methode zu begreifen. Gleichzeitig wurde dadurch

meine Liebe zu Theater und Literatur geweckt, die in meiner naturwissenschaftlich geprägten Sozialisation zuvor kaum eine Rolle gespielt hatten.

**Journal: Warum sollten wir uns Ihrer Meinung nach mit Theater befassen?**

Eleonora Venado: Theater ist eine „unreine“ Kunst, und genau darin liegt dessen Stärke. Es vereint Musik, Tanz, Film, Video, Puppenspiel – alles kann im Theater seinen Platz finden. Es existiert an den Rändern anderer Kunstformen und kennt unzählige Ausprägungen, vom Figurentheater bis zur Performance.

Vor allem aber ist Theater immer live und immer unmittelbares Erleben. Keine Aufführung gleicht der anderen, nichts lässt sich exakt wiederholen. Im Gegensatz dazu bleiben ein Gemälde oder ein Musikstück im Kern gleich. Theater hingegen entsteht im Moment. Deshalb bin ich überzeugt, dass diese Kunstform immer bestehen bleiben wird – unabhängig davon, wie dominant Filme, Videos oder digitale Medien werden.

Gerade junge Menschen, die heute stark in virtuellen Welten leben, erfahren im Theater etwas Unmittelbares, das ein Videospiel nicht ersetzen kann. Deshalb arbeite ich auch weiterhin gerne mit Schülern.

Politisch gesehen verhandeln wir im Novembertheater bewusst gesellschaftliche Themen. Unser erstes Stück beschäftigte sich mit Corona, später folgten Produktionen zu Fast Fashion, Nachhaltigkeit oder Umweltkonflikten. Mit einer dieser Arbeiten erhielten wir den Deutschen Amateurtheaterpreis „amarena“, was uns sehr gefreut hat.

Wichtig ist mir dabei: Missstände werden auf der Bühne sichtbar gemacht, aber nicht einfach aufgelöst. Das Publikum erlebt, wie sich eine Gruppe mit einem Problem auseinandersetzt – und nimmt diese Fragen mit nach Hause.

**Journal: Die TEGS erlangte überregionale und bundesweite Bekanntheit. Wie entstand diese Gruppe Anfang der 1990er-Jahre – und was war das Geheimnis ihres Erfolgs?**

Eleonora Venado: Als ich an die Ernst-Göbel-Schule nach Höchst kam, wurde ich sofort Klassenlehrerin. Fachfremd konnte ich zwischen Deutsch und Mathematik wählen – ich entschied mich damals für Mathematik, würde heute aber wohl Deutsch wählen (lacht). Parallel begann ich, mit meiner Klasse Theater zu spielen und eine Theater-AG aufzubauen.

Diese Klasse entwickelte durch das Theaterspiel einen außergewöhnlichen Zusammenhalt. Ein schönes Beispiel: Timo Boll, der spätere Tischtennis-Weltstar, war Teil dieser Klasse und blieb bis zur 10. Klasse, obwohl er eigentlich schon früher auf ein Tischtennisinternat hätte wechseln können – wegen der starken Klassengemeinschaft.

Ich holte mir außerdem Unterstützung von drei jungen Theatermachern von der Universität Hildesheim, die im Chorischen Theater ausgebildet waren. Sie begleiteten unsere Produktionen dramaturgisch. Mit einem von ihnen, Henning Fritsch, arbeite ich bis heute zusammen.

Das Erfolgsrezept war letztlich eine feste, über viele Jahre gewachsene Gruppe. Einige Schüler waren von der 5. bis zur 13. Klasse dabei, nahmen neue Mitglieder auf und trugen die gemeinsame Leidenschaft weiter. Hinzu kam meine eigene Weiterentwicklung: Fortbildungen, Offenheit für neue Theaterformen und der Schritt hin zum postdramatischen Theater. Stillstand hätte uns nicht weitergebracht.

**Journal: Sie betonen immer wieder das Handwerk im Theater.**

Eleonora Venado: Ja, denn Spielen kann zwar jeder – das ist uns Menschen angeboren. Aber gutes Theater ist Handwerk. Ohne Ausbildung, ohne Demut vor dieser Kunstform bleibt es oberflächlich und schnell langweilig. Fortbildung ist unerlässlich, gerade im Amateur- und Laientheater.

**Journal: Woran erkennt man eine typische Eleonora-Venado-Inszenierung?**

Eleonora Venado: (lacht) Ein zentrales Merkmal ist das Chorische Arbeiten. Für mich ist es pädagogisch wie künstlerisch sinnvoll: Alle Spieler sind immer auf der Bühne und müssen sinnvoll eingebunden sein. Der Chor wird dabei selbst zur Figur, aus der heraus immer wieder einzelne Stimmen hervortreten.

In unserer aktuellen Produktion brauchen wir nicht einmal mehr klassische Figuren. Der Chor allein erzeugt Spannung, Verantwortung und Dynamik. Dieses Prinzip stammt aus meiner Schultheaterarbeit und hat sich bis heute weiterentwickelt.

**Journal: Sie bevorzugen Performance und postdramatisches Theater gegenüber dem klassischen Sprechtheater. Warum?**

Eleonora Venado: Klassisches Figurentheater ist für Laien extrem schwierig. Sich glaubhaft in komplexe psychische Ausnahmesituationen hineinzusetzen – wie etwa Julia in der Gruft bei „Romeo und Julia“ – überfordert viele, selbst Profis.

Ich arbeite lieber performativ: Die Menschen spielen nicht etwas, sie sind auf der Bühne. Sie handeln, reagieren, singen, tanzen. Figuren werden eher ausgestellt als dargestellt. Das empfinde ich als stimmiger und ehrlicher. Postdramatisches Theater bedeutet zudem, dass der Text nicht mehr über allem steht. Musik, Bewegung, Bild, Sprache – alles ist gleichwertig und trägt gemeinsam die Aussage.

**Journal: Wie beurteilen Sie die Odenwälder Kulturszene?**

Eleonora Venado: Ich halte sie für sehr vielfältig. Es gibt zahlreiche Theater-



Eleonora Venado  
Theatermacherin

gruppen, engagierte Vereine und eine lebendige Amateurtheaterszene. Viele Verbindungen reichen weit zurück, etwa über gemeinsame Workshops oder frühere Jugendtheaterprojekte.

Was ich mir wünsche, ist mehr Fortbildung und Offenheit für neue Methoden – auch, um Jugendliche und Menschen mit Migrationshintergrund stärker einzubinden. Und an das Odenwälder Publikum kann ich nur appellieren: hingehen, anschauen, darüber sprechen. Kultur lebt vom Mitmachen.

**Journal: Nach dem Ende der TEGS gründeten Sie das Novembertheater. Was unterscheidet beide Projekte?**

Eleonora Venado: Beim Novembertheater gibt es deutlich mehr Mitbestimmung. Texte, Musik, Bühnenbild – vieles entsteht gemeinschaftlich. Die Arbeitsweise ist intensiver, mit regelmäßigen gemeinsamen Wochenenden. Die Musik spielt eine wesentlich größere Rolle als früher.

Getragen wird das Novembertheater von drei Säulen: Henning Fritsch (Text, Musik und Regie), meinem Mann Thomas (Technik, Organisation und Bühnenbau) – und mir (Dramaturgie und Regie).

**Journal: Welche Pläne haben Sie für die Zukunft?**

Eleonora Venado: (lacht) Das weiß ich selbst noch nicht genau. Die Leitung einer Theatergruppe ist anstrengend. Vielleicht ziehe ich mich irgendwann zurück und arbeite stärker unterstützend, etwa als Leiterin von Workshops oder Fortbildungen für Vereine. Schreiben möchte ich eher nicht – meine Stärke liegt in der Dramaturgie und im Zusammenbringen von Gruppen. Vorstellen könnte ich mir jedoch kleine Performances, Installationen oder Aktionskunst, gerade auch für Jugendliche. Das fehlt hier im Odenwald noch.

**Journal: Die nächste Etappe könnte also Installations- oder Aktionskunst sein?**

Eleonora Venado: Vielleicht. Mal sehen. (lacht)

Text und Interview von Aleksandar Kerošević

**XXX Lutz**

Beratung und Verkauf  
am Sonntag  
von 13.00 bis 18.00 Uhr

# Hausmesse

in **Obernburg**

Sonntag

**08.**

Februar

Mit vielen **Neuheiten** der Marken



**1.750€ SPAREN!** MIT GUTSCHEINEN  
Gutscheine nur in der Filiale gültig!

XXXXL Aktion

Bis ZU

3) + S)



Ausgenommen: siehe S) sowie in dieser Werbung angebotene Ware.

**AUF ALLE**

- Gardinen
- Leuchten
- Heimtextilien
- Teppiche
- Baby-Exklusivmarken
- Haushaltswaren & Accessoires

auch auf große Marken

Exklusiv für Freundschaftskarteneinhaberinnen und -inhaber, nur in unserer Filiale gültig.



## KINDER-PROGRAMM

XXXXL Unterhaltung mit tollen Aktionen

Nur am **08.02.2026**



## XXX Lutz Messe-Gutschein



**250€** bei Kauf ab 750 €  
*XXXL Dankeschön für Ihre Treue!*

## GUTSCHEIN

XXXXL RESTAURANT



XXXXLutz Schnitzel „Jäger Art“

12,90  
**8,50**

gebackenes Schweineschnitzel mit Waldpilzsauce, Speck und Pommes frites. Gültig bis 08.02.2026, in Obernburg.

## Ein Berliner und eine Tasse Kaffee

NUR **€ 2,00**

Gültig bis 08.02.2026, in Obernburg.

## GUTSCHEIN

XXXXL RESTAURANT

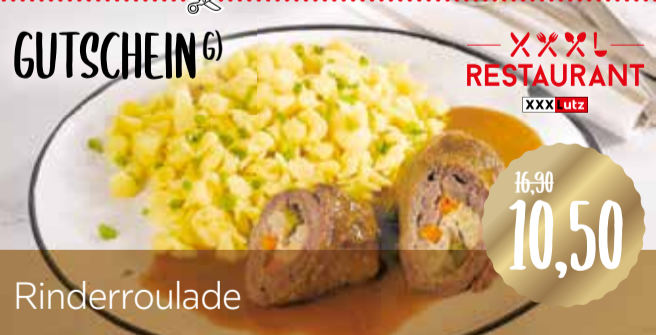

Rinderroulade

16,90  
**10,50**

gefüllt mit Karotte, Speck und Gurken, dazu Butterspätzle. Gültig bis 08.02.2026, in Obernburg.

## XXX Lutz Messe-Gutschein



**500€** bei Kauf ab 1.500 €  
*XXXL Dankeschön für Ihre Treue!*

zusätzlich

mindestens **35%** mit Freundschaftskarte

## XXX Lutz Messe-Gutschein

**1.000€** bei Kauf ab 3.000 €  
*XXXL Dankeschön für Ihre Treue!*



XXXXLutz Obernburg | Römerstraße 115 | 63785 Obernburg am Main | Tel. (030) 25549402-0 | Öffnungszeiten: Mo.- Fr. 10.00 - 19.00 Uhr, Sa. 10.00 - 18.00 Uhr | obernburg@xxxlutz.de

VERKAUF IN **ALLEN** ABTEILUNGEN

Mein Möbelhaus.  
Mein xxxlutz.de

**XXX Lutz**

ILDE06-6-f. Für Druckfehler keine Haftung. Artikel im Online Shop immer zum Freundschaftskartenpreis - unabhängig jeglicher Rabattaktionen. Marktplatz-Verkäufer/Drittanbieter sind von allen Aktionen ausgenommen. Die XXXLutz Möbelhäuser, Filialen der BDSK Handels GmbH & Co. KG, Mergentheimer Straße 59, 97084 Würzburg. 1) Exklusiv für Freundschaftskarteneinhaberinnen und -inhaber auf gekennzeichnete Artikel. Ausgenommen: siehe S). Gültig bis mindestens 08.02.2026. 2) Gültig bei Neuaufträgen auf gekennzeichnete Artikel der Abteilungen Möbel, Küchen, Matratzen, Teppiche und Babyzimmer. Ausgenommen: siehe S). Für Freundschaftskarteneinhaber: Soweit anwendbar, Kombination mit dem 35 %-Freundschaftskartenpreis möglich, darüber hinaus keine weiteren Konditionen möglich. Gutscheine gelten nur in unserer Filiale in Obernburg. Pro Einkauf und Kunde nur ein Gutschein einlösbar. Gültig bis 08.02.2026. 3) Exklusiv für Freundschaftskarteneinhaberinnen und -inhaber. Gültig bei Neuaufträgen auf gekennzeichnete Artikel, die in die Tasche passen, aus den Abteilungen Haushaltswaren & Accessoires, Gardinen, Leuchten, Teppiche, Heimtextilien sowie für die Baby-Exklusivmarken Jimmy Lee, My Baby Lou, Avelia und Patinio. Ausgenommen: siehe S). Keine weiteren Konditionen möglich. Gültig bis mindestens 08.02.2026, bei XXXLutz in Obernburg. Einkaufstasche „XXXL Shopping Bag“, ca. 53 x 40 x 22 cm (83500010) für 1,- € erhältlich. S) Gültig bei Neuaufträgen. Ausgenommen: Artikel in dieser Werbung, in der Ausstellung als „Bestpreis/„Bester Preis“ gekennzeichnete Artikel, Blomus, Boxox, Depot, Elk Decoration, JAB, Joop! Teppiche, Leifheit, Musterring, Pardi, Schöner Wohnen, Soehne, Team 7, Tilo, Tom Tailor, Teppiche und Vorwerk, bereits reduzierte Ware, Abverkaufsartikel, Saisonartikel, Backrohr, Elektro-Kleingeräte, Gutscheinkauf und Bücher. Bei XXXLutz in Blankenburg keine Baby-Artikel platziert, aber bestellbar. Keine Barauszahlung. G) Symbolfoto. Pro Person nur ein Gutschein einlösbar. Gutscheine bitte vor der Bestellung abgeben. Gültig vom 05.02.2026 bis 08.02.2026, bei XXXLutz in Obernburg. Solange der Vorrat reicht. Allergen-Informationen erhalten Sie bei unseren Mitarbeitenden. Zusatzstoffnummern: siehe Speisekarte.