

HIER IM ODENWALD

KRANKENHAUS.

MUSS BLEIBEN.

Am 15.03. SPD wählen!



# Odenwälder Journal

Wochenzeitung für den Odenwaldkreis

Samstag, 7. März 2026 - Nr. 10 - 43. Jahrgang - Gesamtauflage 39.800 Exemplare

Telefon 06165/93090 - info@odw-journal.de - www.odw-journal.de



Erbach

Schloss Erbach bleibt weiterhin geschlossen  
Seite 15



Bad König-Zell

Zeitplan für den Neubau der Zeller Brücke steht endlich fest  
Seite 18



NEU IM ALTEN GLANZ

## Kunst, Handwerk, Frühlingszauber

MICHELSTÄDTER OSTEREIERMARKT - AUS EINFACHEN EIERN WERDEN FILIGRANE KUNSTWERKE

Michelstadt. Wenn sich die Erwin-Hasenzahl-Halle am Großsparkplatz „Altstadt“ in eine farbenfrohe, barrierefreie Ausstellungslandschaft verwandelt, ist es wieder so weit: Der Michelstädter Oster Eiermarkt öffnet am 14. und 15. März seine Türen und lädt Besucherinnen und Besucher aus nah und fern zu einem besonderen Kunsterlebnis ein.

Rund 40 Künstlerinnen und Künstler präsentieren mit beeindruckender Kreativität und handwerklicher Präzision die vielfältigen Möglichkeiten der Eiergestaltung. Ob Hühner-, Gänse-, Enten- oder imposante Straußeneier – aus scheinbar schlichten Naturmaterialien entstehen wahre Kunstwerke und begehrte Sammlerstücke.

Die Bandbreite der Techniken ist ebenso faszinierend wie abwechslungsreich: kunstvoll ausgefräste Eier, filigrane Scherenschnitte, Ätz- und Gravurarbeiten, traditionelle Batakeier, aufwendige Collagen aus Stickeren, Spitzen und Gräsern sowie Malereien in Öl- und Aquarelltechnik. Auch zarte Tuschezeichnungen und kunstvolle Glasobjekte in Hohl- und Massivglas sind zu bewundern. Während des Marktes gewähren einige Kunstschaffende spannende Einblicke in ihre Arbeit und stehen gerne für Gespräche und kreative Anregungen zur Verfügung.

### Öffnungszeiten und Eintritt

Der Oster Eiermarkt ist  
• Samstag von 11 bis 18 Uhr  
• Sonntag von 11 bis 17 Uhr geöffnet.

Der Eintritt beträgt 4 Euro für Erwachsene. Kinder und Jugendliche



Foto: Kulturrat Michelstadt

bis 18 Jahre sowie Schwerbehinderte mit Begleitperson haben freien Eintritt.

### Ein Wochenende voller Erlebnisse in Michelstadt

Ein Besuch des Oster Eiermarktes lässt sich ideal mit einem Bummel durch die historische Michelstädter Altstadt verbinden. Am Sonntag, 15. März, lädt der Einzelhandel von 13 bis 18 Uhr zum verkaufsoffenen Sonntag ein. Rund um den Markt sorgen zusätzliche Marktstände mit kulinarischen Angeboten für genussvolle Pausen.

Wer tiefer in die Geschichte der Stadt eintauchen möchte, kann am Samstag, 14. März, um 14 Uhr an einer Oster-Stadtführung teilnehmen (Treffpunkt an der Erwin-Hasenzahl-Halle). Anmeldungen nimmt die Gästefor-

mation Michelstadt entgegen. Auch das Stadtmuseum Michelstadt in der Kellerei ist am Samstag und Sonntag jeweils von 11 bis 17 Uhr geöffnet. Technik- und Modellbaufrühdie kommen besonders auf ihre Kosten: Im Dachgeschoss kann von 13 bis 17 Uhr die Ausstellung zur Odenwälder Eisenbahngeschichte besichtigt werden. Zudem lädt eine 32 Meter lange Autorennbahn dazu ein, selbst in den Wettbewerb einzusteigen. Mit dem Erwerb der Eintrittskarte zum Oster Eiermarkt ist ein Besuch des Stadtmuseums inbegriffen.

Der Michelstädter Oster Eiermarkt verspricht ein inspirierendes Wochenende voller Kunst, Handwerk und frühlingshafter Atmosphäre – ein Ausflug, der sich für die ganze Familie lohnt.

Willste ebb's, geh' zu Eps!

Seit über 30 Jahren Odenwälder Grünschnittservice gut beraten!

Fällung & Schnitt von Bäumen & Sträuchern

Hecken und Wiesen • Spezialfällungen  
Obstbaumschnitt • Grünschnittentsorgung  
Grundstückspflege • Objektservice  
Rasen vertikutieren • Totholzentsorgung

HÄCKSELARBEITEN • BAUMSTUMPFENTFERNUNGEN

Hebebühnenarbeiten auf engstem Raum  
im Gelände, an und in Gebäuden

TAUBENABWEHR

STARKREGENSCHUTZ

Garten- und Landschaftsbau

Garten - Neu- und Umgestaltungen  
Mauer + Pflasterarbeiten aus Beton od. Naturstein  
Terrassen aus Holz oder Stein • Zaunbau  
Bewässerungssysteme • Rollrasen • Pflanzarbeiten

Hochdruck-Reinigungsarbeiten  
Wege, Mauern - alles wird wie neu!

Inhaber: H. J. Eps • ☎ 0170 - 52 54 52 1

MICHELSTÄDTER

OSTEREIERMARKT

14. - 15. März 2026  
Samstag 11-18 Uhr  
Sonntag 11-17 Uhr

> 40 Aussteller zeigen Eier mit Aquarellmalerei, Fimoarbeiten, Batiktechnik, Scherenschnitten, Wachsblossierungen, Kratztechnik, Ölmalerei, Gravur- und Frästechnik uvm.

> 4 Euro Eintritt (Kinder sind kostenfrei)  
Mit der Eintrittskarte erhalten Sie an diesem Wochenende freien Eintritt in das Stadtmuseum und die Modellisenbahn.

> kostenlose Parkplätze

> barrierefreier Zugang

> Oster-Stadtführung

> verkaufsoffener Sonntag

Weitere Informationen:  
Gästeinformation Michelstadt  
06061-74610 • touristik@michelstadt.de



SWS

SONNEN-WETTERSCHUTZ-SYSTEME

20 Jahre SWS

bedeutet 20% Rabatt\*

auf Terrassendächer, Markisen, Insektenschutz etc.  
nur noch bis 15.03.2026

\*ausgenommen sind Reparaturen aller Art!

Bahnhofstr. 19 • 64407 Fr.-Crumbach • Tel. 06164-6429073

www.sws.-wetterschutz.de

JETZT NEU!



Dein Kaufland-Prospekt ab sofort im Innenteil



Liste 3 Platz 1  
ROGER TIETZ



Liste 3 Platz 1  
FRANK MATIASKE

Flohmarkt Erbach

Termine 2026

- 22. März
- 05. April
- 03. Mai
- 07. Juni
- 21. Juni
- 16. August
- 06. September
- 04. Oktober
- 01. November
- 06. Dezember

8.00 bis 15.00 Uhr  
(Aufbau ab 6.00 Uhr möglich)

Infos unter Tel. 0151 / 72461183  
Auch über WhatsApp erreichbar!  
maik.leischner@t-online.de

HALLMANN

WELTTAG DES HÖRENS  
03.03.2026

Hörtest-Wochen:  
Kostenloser Profi-Hörtest inklusive!

Im-Ohr-Hörgerät MITAKKU

Vista S3 Dir R

nur 599€\*  
statt 1.099€



\*Aktionspreis gültig bis 31.05.2026 für Akku-Im-Ohr-Hörgerät Vista S3 Dir R (exkl. Ladegerät), Hersteller: Sonova AG. Gilt für Mitglieder gesetzlicher Krankenkassen mit Leistungsanspruch u. ohrenärztlicher Verordnung, zzgl. der gesetzl. Zuzahlung von € 10,- pro Hörgerät. Wir behalten uns vor die Aktion zu verlängern. Bild mit KI erstellt. Optik Hallmann GmbH Große Str. 27, 24937 Flensburg

Bad König • Michelstadt • Gratis Tel: 0800/412 6000 • optik-hallmann.de



## APROPOS

IHR KONTAKT ZU UNS:

Tel. 06165/930910 | redaktion@odw-journal.de

## Mehr als nur ein Strauß Rosen



von Aleksandar Kerošević, Redaktionsleiter

Morgen ist es wieder so weit: Der Kalender zeigt den 8. März, und damit begehen wir den Internationalen Frauentag. Doch während viele diesen Tag heute vor allem mit Floristen und Pralineschachteln assoziieren, lohnt sich ein Blick zurück auf die Wurzeln dieses Datums – denn der Weltfrauentag war ursprünglich kein Tag der Geschenke, sondern des harten Kampfes. Entstanden ist er zu Beginn des 20. Jahrhunderts, in einer Zeit tiefgreifender gesellschaftlicher Umbrüche. 1910 schlug die deutsche Sozialistin Clara Zetkin auf einer internationalen Frauenkonferenz in Kopenhagen einen weltweiten Aktionstag für Frauenrechte vor. Im Mittelpunkt standen damals das Wahlrecht, bessere Arbeitsbedingungen und die rechtliche Gleichstellung. Was als politischer Kampftag begann, wurde in vielen Ländern später zu einem of-

fiziellen Feiertag – als sichtbares Zeichen dafür, dass der Weg zur Gleichberechtigung keine Selbstverständlichkeit war. Erstmals fand der Frauentag am 19. März 1911 statt, 1921 wurde sein Datum endgültig auf den 8. März festgelegt. Doch wie können wir diesen Tag im Odenwald lebendig gestalten?

Natürlich freut sich jede Partnerin über einen farnefrohen Blumenstrauß als Zeichen der Aufmerksamkeit. Aber echte Wertschätzung geht tiefer. Wie wäre es, den 8. März zum Anlass zu nehmen, Verantwortung im Alltag ganz selbstverständlich zu übernehmen? Einmal ohne Aufforderung den Wocheneinkauf erledigen, das Mittagessen planen, den Wochenendputz übernehmen oder Kindertermine koordinieren – das bewirkt oft mehr als jede Grußkarte.

Es geht darum, die tägliche Leistung von Frauen im Beruf, in der Familie und im Ehrenamt sichtbar zu machen und anzuerkennen. Denn am Ende des Tages wissen wir alle: Erfolg ist selten eine Solonummer. Oft ist es die gegenseitige Unterstützung, die uns voranbringt. Oder wie es ein altes Sprichwort treffend formuliert: Hinter jedem erfolgreichen Mann steht eine starke Frau.

In diesem Sinne wünschen wir allen Leserinnen im Odenwald einen inspirierenden Weltfrauentag.

## Endlich wieder frische Brötchen!

WOCHENMARKT STARTET – MIT LAMM, KÄSE UND BLUMEN



Foto: Kulturamt Michelstadt

**Michelstadt.** Schluss mit tristem Grau: Auf dem Michelstädter Wochenmarkt hält der Frühling Einzug. Nach einem langen, harten Winter kehrt der Markt auf dem Großparkplatz Altstadt endlich zur gewohnten Normalität zurück. Wenn die ersten warmen Sonnenstrahlen den Platz erhellen, wird er wieder zum Treffpunkt für Genießer und Familien.

Jeden Freitag von 8 bis 13 Uhr können Besucher durch die Stände schlendern und regionale Spezialitäten entdecken. Die Schäferei Dingeldey aus Erbach lockt mit feinen Lammpezialitäten, der Landwirtschaftsbetrieb Arras aus Brensbach bietet Biogemüse, Kartoffeln und Getreide an. Die Landmetzgerei Sattler aus der Oberzent hat Frischfleisch, Hausmacher Dosenwurst und frische Salate im Gepäck.

Für Freunde mediterraner Küche ist Feinkost Kuzey aus Hanau mit Oliven, Schafskäse und Antipasti dabei. Die Marktbäcker aus Eschborn sorgen für ofenfrisches Brot und süßes Gebäck. Frischen Fisch gibt es von der Forellenzucht Burkard-Heilmann aus Mossautal – von Regenbogenforelle bis Forellenkaviar.

Blütenraum aus Erbach sorgt mit kreativen Blumensträußen für farnefrohe Akzente. Doch damit nicht genug: Kulturamtsleiter Heinz Seitz kündigt besondere Aktionen an – darunter ein Frühstück auf dem Wochenmarkt, musikalische Beiträge und weitere Überraschungen. Die Händler freuen sich auf zahlreiche Besucher, lebendige Begegnungen und anregende Gespräche. Denn der Wochenmarkt ist mehr als nur ein Ort zum Einkaufen – er ist gelebte Regionalität und Gemeinschaft. **red**

## GESUNDHEIT UND LEBENSFRAGEN

www.detti-lama.de

Dr. Detlef Eichberg ist promovierter Naturwissenschaftler und war von Juli 1981 bis Juli 2022 Inhaber und Leiter einer Apotheke in Lützelbach. Seit August 2021 verfasst der 73-Jährige an dieser Stelle Beiträge zu Gesundheitsthemen und allgemeinen Lebensfragen.



von Dr. Detlef Eichberg

## Asthma bronchiale

In den letzten Jahrzehnten ist in unseren Breitengraden eine signifikante Zunahme der spastischen, obstruktiven Bronchitis zu beobachten. Ungesunde Umwelteinflüsse wie Luftverschmutzung (Kerosin, Feinstaub, Industrieabgase), Klima, Zigarettenrauch, intensive Duftstoffe, Pollen, Tierhaare, Schimmel und andere Allergene werden zunehmend als eventuell äußere Auslöser diskutiert, die mitunter als „letzter Tropfen ins Fass“ COPD oder Asthma auslösen können. Psychischer Stress, körperliche Belastungen, Infektionen der Atemwege und nicht therapiertes Heuschnupfen können ebenfalls Asthma auslösen. Hierbei ziehen sich die Bronchien bei zusätzlich reizenden Auslösern krampfartig zusammen. Gleichzeitig sondern die Zellwände der Lunge einen zähen Schleim ab. Dadurch wird der Widerstand in den Atemwegen enorm gesteigert und die verbrauchte Atemluft

kann kaum noch aus den Lungenbläschen entweichen. Die Folge ist dann eine anfallsartig auftretende, schwere Atemnot. Fünf Prozent der Erwachsenen und sogar bis zehn Prozent der Kinder leiden in Deutschland unter Asthma bronchiale. Somit zählt diese Erkrankung zu den Volkskrankheiten im Lande. Ohne eine individuell eingestellte Behandlung nehmen Schwellung, Rötung und Enge der Atemwege weiter zu. Schließlich werden aus elastischen Bronchien starre Röhren, die sich dauerhaft verengen. Die so genannten Flimmerhärchen, die normalerweise Bronchialsekret aus den Atemwegen heraus befördern sollen, sind dann – wie mit einem Rasenmäher abgemäht – auf kleine Stoppel reduziert. Bei einem akuten Anfall sollte nicht herumgetändelt werden, sondern mit einem schnell wirksamen, sogenannten Beta-Sympathomimeticum (zum Beispiel Salbutamol) eine Erweiterung der Bronchien ermöglicht werden. Diese Notbremse vermittelt den Betroffenen die beruhigende Erfahrung, dass sie bei erneuten Anfällen nicht zu ersticken drohen. Während Beta-Sympathomimetica die Helfer in der Not darstellen, so werden niedrig dosierte Glucocorticoide vorbeugend als Schutz verabreicht. Corticoide beugen Entzündungen vor und helfen dadurch mit, einen Asthma-Anfall zu unterbinden. Bei fortgeschrittenen Stadien sollte eine vorbeugende Dauermedikation mit gut eingestellten Glucocorticoiden erfolgen. Atemschulung, Klimakuren und autogenes Training runden die medikamentöse Therapie ergänzend ab.

11. Woche. Gültig ab 09.03.2026

# Deine Auswahl – auch beim Preis.



**REWE CENTER**  
MICHELSTADT  
Dein Markt

 <p><b>Bionade</b> versch. Sorten, je 12 x 0,33-l-Fl.-Kasten (1 l = 2.02) zzgl. 2.46 Pfand</p> <p><b>Aktion</b> <b>7.99</b></p>	 <p><b>Jever Pilsener oder Fun</b> versch. Sorten, je 20 x 0,5-l-Fl.-Kasten (1 l = 1.25) zzgl. 3.10 Pfand</p> <p><b>Knaller</b> <b>12.49</b></p>
 <p><b>Schöffhofer Weizen</b> versch. Sorten, je 6 x 0,33-l-Fl.-Sixpack (1 l = 2.17) zzgl. 0.48 Pfand</p> <p><b>Aktion</b> <b>4.29</b></p>	 <p><b>Kloster Scheyern Klostergold</b> je 20 x 0,5-l-Fl.-Kasten (1 l = 1.40) zzgl. 3.10 Pfand</p> <p><b>Aktion</b> <b>13.99</b></p>
 <p><b>Veltins Pilsener Steinie</b> je 20 x 0,33-l-Fl.-Kasten (1 l = 1.51) zzgl. 3.10 Pfand</p> <p><b>Aktion</b> <b>9.99</b></p>	 <p><b>Bayreuther Aktien Zwick'l Kellerbier</b> je 20 x 0,5-l-Fl.-Kasten (1 l = 1.50) zzgl. 4.50 Pfand</p> <p><b>Aktion</b> <b>14.99</b></p>

**Walther-Rathenau-Allee 24 • 64720 Michelstadt**  
Für dich geöffnet: Montag – Samstag von 7 bis 22 Uhr

[rewe.de](http://rewe.de)

REWE Markt GmbH, Domstr. 20 in 50668 Köln, Namen und Anschrift der Partnermärkte findest du unter [www.rewe.de](http://www.rewe.de) oder der Telefonnummer 0221 - 177 397 77. Unser Unternehmen ist Bio-zertifiziert durch DE-ÖKO-006. Druckfehler vorbehalten. Aktionspreise sind zeitlich begrenzt. Verkauf nur solange der Vorrat reicht.

# DER REGIONALE ANZEIGENMARKT FÜR DEN ODENWALD

## KFZ-ANKAUF

# KFZ-ANKAUF

**WIR KAUFEN JEDES FAHRZEUG JEDE MARKE • JEDES ALTER • JEDER ZUSTAND**

PKW BUSSE GELÄNDEWAGEN WOHNMOBIL UNFALLWAGEN MOTORRAD

**ALLES ANBIETEN • SOFORT BARGELD**

## EINFACH & SICHER!

Jederzeit erreichbar (Montag – Sonntag)!

☎ **06157/8085654 o. 0176/11199111**

A.G. Automobile • Robert-Bosch-Str. 4 • 64319 Pfungstadt  
a.g.automobile1@web.de • www.kfz-ankauf-24h.de

## KAUFGESUCHE

**INFO:** Kaufe Trödel aller Art, Haushaltsauflösungen, Teppiche, Porzellan, Silberbestecke, Puppen, Nähmaschinen, Schreibmaschinen, Schmuck aller Art, Zahngold, Ferngläser, Fotoapparate, Bekleidung aller Art, Münzen, Uhren aller Art auch defekt und v. m. Komme vorbei zahle bar und fair **Tel. 0163/0481446**

**Kaufe gegen bar:** Pkws, Busse, Lkws, Geländewagen, Wohnmobile, Pick-Up mit Mängeln u. viele km ohne oder mit TÜV, Motor oder Getriebeschaden, suche auch Agria. **Tel. 0177 / 2802695** oder über **WhatsApp 24 Std. erreichbar** o. per **E-Mail: tufan\_83@hotmail.de**

## Kaufe Autos

PKW, Busse, LKW, Geländewagen, Wohnwagen/-mobile, Traktoren, Bagger, auch mit Mängeln, Zustand egal. Bitte alles anbieten, zahle bar und fair.

**24 Stunden erreichbar!**

**06157 / 91 68 006**  
**0177 / 31 05 303**

HIER IM ODW **SPD**

Liste 3 Platz 7  
**KONRAD KIBLING**



Suche Briefmarken sowie Münzen, auch ganze Sammlungen, bitte alles anbieten. **Tel. 0621/16628659** oder **0176/22297676**

Suche Zinngeschirr, Becher, Teller, Tassen sowie Silber oder versilbertes Besteck. **Tel. 0621/16628659**

**Ida kauft an:**

Pelze aller Art. Zahle bis zu 5000€. Lederjacken, Bilder, Bruchgold, Altgold, Zahngold, Bernsteine, Ferngläser, Bleikristall, Tischdecken, Gardinen, Porzellan, Gold- u. Silbermünzen, Gemälde, Taschenuhren, Armbanduhren, Schmuck, Perlen, Briefmarken, Perücken, Figuren, Modeschmuck, Eisenbahnen, Schallplatten, Bücher, Silberbesteck, Vorhänge, Abendgarderobe, Teppiche, alte Möbel, Nähmaschine, Schreibmaschine, Puppen, Kleidung, Zinn, Orden, Gobelin, Messing, Bilder, Krüge, Krokotaschen, Markentaschen.

Kostenlose Hausbesuche und kostenlose Werteschätzung. Zahle absolute Höchstpreise. 100% seriös und diskret. Barabwicklung vor Ort. Mo-So 7-20 Uhr erreichbar 0178 / 46 12 931

**Seriöser Käufer sucht:** Antike Möbel, Fotoapparate, Porzellan, Bücher, Uhren, Gemälde, Bierkrüge, Design, Kunst etc. ☎ 0163 6909267

**Frau Bach kauft:** Leder- und Lammfelljacken, Pelze, Nerze aller Art, Silber, Silberbesteck, Alt- u. Bruchgold, Zahngold, Goldschmuck, Modeschmuck, Uhren, Münzen, Musikinstrumente, Modelleisenbahn, Kleidung, Goldschläger, Tennisschläger, Schreib- u. Nähmaschinen, Bilder, Porzellan, Bleikristall, Zinn, Teppiche, Brücken, Krüge, Bernstein, Leder- und Krokotaschen, Antiquitäten, Messing, Gardinen, Möbel, Schallplatten, Orden, Ferngläser, Puppen, Briefmarken, Kompl. Nachlässe aus Haushaltsauflösungen. Kostenlose Beratung u. Wertschätzung. Zahle bar vor Ort. Täglich 7:30 - 21 Uhr, auch am Wochenende. ☎ 069 -59772692

## KFZ BAR ANKAUF

Alle Fahrzeuge  
PKW's, Busse, Geländewagen, Oldtimer, Wohnwagen/-mobile, Traktoren, Bagger.

**Alles anbieten!** (Baujahr, km, Zustand egal)  
**Sofort Bargeld!** Jederzeit erreichbar.

**Telefon: 06158 / 60 86 988 • 0173 / 30 87 449**

Kaufe Motorräder alle Marken, alle Modelle, Quad, UTV, Chopper, Enduro, Beiwagen, E-Roller oder E-Bikes. Auch mit Mängeln oder Unfall. Bitte alles anbieten. Zahle bar.

**Tel.: 0173 / 30 87 449 • 06158 / 60 86 991**

## SUCHE FAHRZEUGE

PKW's, Busse, Geländewagen, Wohnmobile etc. für Export, Zustand egal, zahle Höchstpreise – sofort Bargeld, bitte alles anbieten, jederzeit erreichbar.

**Tel.: 06258 / 50 89 921 • 0151 / 718 723 06**

Kaufe alle Wohnwagen, Wohnmobile, Traktoren, Bagger, Anhänger, Baumaschinen, zahle bar und Höchstpreise!

**Tel.: 0151 / 718 723 06 • 06258 / 50 89 921**

## WOHNMOBIL

Wir kaufen Wohnmobile + Wohnwagen, ☎ 03944 - 36160, [www.wm-aw.de](http://www.wm-aw.de) Fa.

Nur mit der SPD.

Liste 3 Platz 5  
**HAJO PRASSEL**



Kaufe Wohnmobile & Wohnwagen, Zustand egal auch mit Mängel **Tel. 0174/6004673**

Nur mit der SPD.

Liste 3 Platz 4  
**SABRINA WEBER**



## SONSTIGES

**22. März 2026**

# Fahrradbasar

in der Turnhalle des TSV 1875 Höchst

Kaffee und Kuchen

**von 14 bis 16 Uhr**

Warenannahme: Samstag, 21.3. von 16.00 bis 18.00 Uhr

Der Verkauf erfolgt auf Kommission. Die Verkaufspreise werden vom Verkäufer festgelegt. Bei erfolgreichem Verkauf erhält der TSV Höchst eine Provision von 10% des Verkaufserlös. Der TSV Höchst behält sich vor, Artikel aufgrund des Zustandes und der Beschaffenheit vom Verkauf auszuschließen. Der Verkauf erfolgt ohne jegliche Gewährleistung.

Nur mit der SPD.

Liste 3 Platz 8  
**JANINA FEY**



# STELLENANGEBOTE



Als führendes Unternehmen in unserer Branche beschäftigen wir uns mit der Herstellung und dem Vertrieb von Trauerwaren und Kommunalgeräten.

Zum nächstmöglichen Termin suchen wir:

## Berufskraftfahrer / LKW-Fahrer (m/w/d)

**Ihre Aufgaben:**

- Führerschein der Klasse C/CE mit Modulen
- Berufskraftfahrerqualifikation, gültige Fahrerkarte
- Hohes Maß an Eigenverantwortung
- Sicheres, freundliches und gepflegtes Auftreten ggü. Kunden
- Einsatzbereitschaft, Flexibilität und Teamfähigkeit
- Bereitschaft zur Fahrt von Mehrtagestouren (max. 3 Tage am Stück, überwiegend 1-2 Tages-Touren)

**Wir bieten:**

- Ein moderner Fuhrpark
- Ein unbefristeter Arbeitsvertrag
- Abwechslungsreiche Tätigkeit
- Umfassende Einarbeitung
- keine Wochenendarbeit
- familiäres Betriebsklima

Bitte senden Sie Ihre Bewerbung per Email oder Post an:

**SPALT Trauerwaren GmbH**  
z.Hd. Iris Friess  
Erbacher Straße 92-94 \* 64395 Brensbach  
Tel: 06161/9304-0 \* Fax: 06161/1492  
Email: iris.friess@spalt-trauerwaren.de

# ANZEIGEN-BESTELLSCHHEIN

## DER REGIONALE ANZEIGENMARKT FÜR DEN ODENWALD

Der Betrag muss bar oder durch Abbuchung bezahlt werden. **ACHTUNG:** Sie erhalten keine Rechnung.

**PRIVATE KLEINANZEIGEN:** 4 Zeilen (ca. 25 Zeichen/pro Zeile): **11,00 €** | jede weitere angefangene Zeile: **1,65 €**  
Chiffre-Nr. wird zusätzlich mit 6,- € berechnet.

**Geschäftliche Kleinanzeigen:** 4 Zeilen: **17,70 €** • jede weitere angefangene Zeile: **2,83 €**

**BITTE IN DRUCKSCHRIFT AUSFÜLLEN!**

Name, Vorname \_\_\_\_\_

Straße, Hausnummer \_\_\_\_\_

PLZ/Ort \_\_\_\_\_ Telefon \_\_\_\_\_

IBAN \_\_\_\_\_ BIC \_\_\_\_\_

Der Betrag  liegt als Verrechnungsscheck bei  soll abgebucht werden.

**Odenwälder Journal**  
Wochenzeitung für den Odenwaldkreis

Nelkenstraße 1 | 64750 Lützelbach  
Telefon 0 61 65 / 930 90 | Telefax 0 61 65 / 930 940  
ANZEIGEN-BESTELLUNG per E-Mail: [anzeigen@odw-journal.de](mailto:anzeigen@odw-journal.de)

## Frau Steinbach kauft an,

Pelze und Lederjacken aller Art, alte Nähmaschinen, Alt, Bruchgold, Zahngold, Goldschmuck, Münzen, Briefmarken, Handtaschen, Modeschmuck, Bernstein, Schmuck, Perücken, Schallplatten, Ferngläser, Krokotaschen, Puppen, Taschen-uhren, Armbanduhren, Eisenbahn, Kristalle, Messing, Bilder, Orden, Kleidung, Gobelin, Silberbesteck, Krüge, Teppiche, Porzellan, Schreibmaschinen, Gardinen, Möbel, Bücher, Haushaltsauflösung, kostel. Beratung und Anfahrt sowie Werteschätzung.

**++ zahle absolute Höchstpreise ++**  
**++ 100% seriös, 100% diskret ++**  
**zahle alles bar vor Ort ++ Mo.-So. von 8.00 - 21.00 Uhr, auch an Feiertagen**

**☎ 069 - 66 05 94 93**

## DIENSTLEISTUNGEN

Suche Nebenbeschäftigung als Steinreiner, Fenster-, Wintergarten-, Weg- und Terrassenreiner.

**Tel. 0151/44950292**

HIER IM ODW **SPD**

Liste 3 Platz 18  
**DR. MICHAEL HÜTTENBERGER**



## KONTAKTE

**Bildschöne zierliche Gerlinde, 73 J., seit einem Jahr verwitwet, ehem. Hauswirtschafterin, bin sehr vielseitig, häuslich, romantisch und treu, da ich keine Kinder habe wohne ich ganz allein u. fühle mich oft sehr einsam. Ich wünsche mir pv noch mal einen netten Mann, der es ehrlich mit mir meint!**

**Tel. 0151 - 62903590**

## VERMIETUNG

**3 Zi.-Whg. Erbach, ca. 82 qm,** ruhige Lage, Stellplatz, gr. Terrasse, Gartenanteil, ab April zu vermieten, **740,00 € + Nebenkosten 200,00 €**

**Tel. 06062/9567973**

WIR SUCHEN WIR SUCHE WIR SUCHE

# EGRO

Direktwerbung GmbH

**ZUSTELLER (m/w/d)**  
(Ab 13 Jahren)

Mehr Infos:  
☎ 06104 4970-90  
✉ [zusteller@egro-direktwerbung.de](mailto:zusteller@egro-direktwerbung.de)



**64739 Höchst • Tel. (06163) 913440**  
**Mail: [hs-holzbau@t-online.de](mailto:hs-holzbau@t-online.de)**

## Bauhelfer (m/w/d) gesucht!

Wir suchen ab sofort tatkräftige Unterstützung für unsere Baustellen! Du bist körperlich fit, arbeitest gerne an der frischen Luft und hast keine Angst, dir die Hände schmutzig zu machen? Dann suchen wir genau dich!

**Deine Aufgaben:**

- Vorbereitung:** Einrichten der Baustelle und Beseitigen von Bauschutt.
- Unterstützung:** Zuarbeit für Fachkräfte bei Sanierungsarbeiten.

**Das bringst du mit:**

- Belastbarkeit:** Hohe körperliche Fitness und Freude an der Arbeit im Freien bei jeder Witterung.
- Arbeitsweise:** Zuverlässigkeit, Pünktlichkeit und Teamfähigkeit.
- Voraussetzungen:** Deutsche Sprache; Handwerkliche Kenntnisse, ein Führerschein (Klasse B) ist von Vorteil, aber kein Muss.

**Das bieten wir dir:**

- Faire Bezahlung:** Leistungsgerechte Vergütung.
- Flexibilität:** Vollzeit, Teilzeit oder Minijob-Basis möglich.
- Atmosphäre:** Ein kollegiales Team und eine gründliche Einarbeitung.

**Interesse?** Melde dich einfach kurz telefonisch unter **06163 913440** oder schicke eine kurze Nachricht E-Mail an [hs-holzbau@t-online.de](mailto:hs-holzbau@t-online.de). Ein Lebenslauf ist vorab nicht zwingend erforderlich – ein kurzes persönliches Kennenlernen zählt!

**Lokal & Nah**  
Odenwälder Journal  
Wochenzeitung für den Odenwaldkreis

**www.odw-journal.de**

## IMPRESSUM

# Odenwälder Journal

Wochenzeitung für den Odenwaldkreis

**Herausgeber:** Odenwälder Journal Medienhaus GmbH

**Geschäftsstelle:** Nelkenstraße 1, 64750 Lützelbach, Telefon 0 61 65 / 930 90, Fax 0 61 65 / 930 940, [info@odw-journal.de](mailto:info@odw-journal.de)

**Geschäftsführung:** Markus Echternach (V.i.S.d.P.) René Schneider ppa

**Chefredaktion:** Markus Echternach (V.i.S.d.P.)  
Redaktionsleitung: Aleksandar Kerošević

**Satz:** Druck- und Pressehaus Naumann GmbH & Co. KG  
Gutenbergstraße 1, 63571 Gelnhausen

**Vertrieb:** EGRO Direktwerbung GmbH,  
Bieberer Straße 137, 63179 Obertshausen

**Druck:** Druck- und Pressehaus Naumann GmbH & Co. KG  
Gutenbergstraße 1, 63571 Gelnhausen

**Gesamt-Auflage:** 39.800 Exemplare

**Anzeigenpreisliste:** Nummer 4

**Erscheinungsgebiet:** Bad König, Brensbach, Breuberg, Brombachtal, Erbach, Fränkisch-Crumbach, Höchst, Lützelbach, Michelstadt, Mossautal, Oberzent, Reichelsheim.

Keine Rückgabe von unverlangt eingesandten Manuskripten. Veröffentlichte Artikel entsprechen nicht immer der Meinung des Herausgebers. Für Druckfehler keine Haftung. Abdruck und Vervielfältigungen von redaktionellen Beiträgen sowie von uns gestellten Anzeigen bedarf der ausdrücklichen Genehmigung der Odenwälder Journal Medienhaus GmbH

**Verteilung:** Kostenlos an alle Haushalte im hessischen Odenwaldkreis. Privathaushalte innerhalb geschlossener Ortschaften im Verteilungsgebiet bekommen durch Einstecken der Zeitungen in vorhandene Briefkästen mit Namensschild ein Exemplar in den Briefkasten geliefert. Abseits stehende Häuser, Weiler, Kleinstsiedlungen und Gehöftwerdend nicht in die Verteilung einbezogen. Briefkästen mit einem erkennbaren Werbeverbot werden nicht beliefert. Beliefert werden auch Haushalte, deren Briefkästen mit dem hauseigenen Aufkleber „Keine Reklame, Odenwälder Journal JA“ versehen sind.

**Aufkleber können beim Odenwälder Journal, Nelkenstraße 1, 64750 Lützelbach, angefordert werden.**

## ANZEIGEN-ANNAHMESTELLEN

**nur Geschäftsanzeigen**

**GABY MARBERG**  
Tel. 0 61 65 / 930 946  
E-Mail: [g.marberg@odw-journal.de](mailto:g.marberg@odw-journal.de)

für Brensbach, Fränkisch-Crumbach, Reichelsheim, Bad König und Brombachtal.

**MATTHIAS MANN**  
Verkaufsführung  
Tel. 0 61 65 / 930 950 • Fax 930 940  
E-Mail: [m.mann@odw-journal.de](mailto:m.mann@odw-journal.de)

für Erbach, Michelstadt, Mossautal, Oberzent, Landkreis Aschaffenburg und Miltenberg, Höchst, Breuberg, Lützelbach

**UNSERE E-MAILADRESSEN**  
Anzeigen: [anzeigen@odw-journal.de](mailto:anzeigen@odw-journal.de)  
Presstexte: [info@odw-journal.de](mailto:info@odw-journal.de)

## Frühling öffnet die Kirchentore

EINHARDSBASILIKA LÄDT BESUCHER WIEDER EIN



Einhardsbasilika © SG, Foto: Roman von Götz

**Michelstadt-Steinbach.** Mit den ersten Frühlingszeichen endet die Winterruhe in der Einhardsbasilika: Die Tore der historischen Einhardsbasilika Steinbach sind wieder für Besucher geöffnet. Die romanische Kultstätte zählt zu den bedeutendsten Baudenkmälern der Region und startet nun in die neue Saison. Im März ist die Basilika – außer montags – täglich von 10 bis 16 Uhr zugänglich. Ab April verlängern sich die Öff-

nungszeiten bis 17 Uhr. Dann gibt es auch wieder regelmäßig öffentliche Führungen: An jedem ersten und dritten Samstag im Monat starten sie um 11 Uhr. Führungen zu anderen Terminen sind nach vorheriger Absprache möglich.

Wer die Geschichte des Bauwerks auf eigene Faust entdecken möchte, kann zudem einen Audioguide nutzen. Die Smartphone-App macht nicht nur die Entstehung der Kirche lebendig, sondern eröffnet auch digitale Einblicke in 48 weitere Kulturschätze in Hessen – von ehemaligen Residenzen über Klosteranlagen bis hin zu Gärten und Denkmälern. Weitere Informationen gibt es unter [www.schloesser-Hessen.de](http://www.schloesser-Hessen.de)

**Mossautal.** Die Privat-Brauerei Schmucker hat bei den diesjährigen internationalen DLG-Qualitätsprüfungen siebenmal die Höchstwertung erzielt. Mit dem Goldenen Preis der DLG wurden die Schmucker-Biere Meister Pils, Privat-Export, Hefe-Weizen, Hefe-Weizen Alkoholfrei, der Weizen-Bock, der Rosé-Bock und der Doppel-Bock Dunkel ausgezeichnet. Damit wurden alle zur Prüfung eingereichten Schmucker-Spezialitäten mit Gold prämiert.

Das Testzentrum Lebensmittel der Deutschen Landwirtschaftsgesellschaft prüft jährlich die Qualität von rund 800 Bieren und Biermischgetränken. Im Mittelpunkt stehen umfangreiche Analysen im Labor und in der Sensorik. Die Experten des DLG-Testzentrums Lebensmittel beurteilen hierbei alle relevanten Qualitätskriterien, wie etwa Geruch, Reinheit des Geschmacks, Qualität der Bittere, Vollmundigkeit, Schaum- und

Geschmacksstabilität während der Lagerungszeit und die Frische des Produkts.

DLG-Testzentrum Lebensmittel Dank seiner Fach- und Methodenkompetenz ist das DLG-Testzentrum führend in der Qualitätsbewertung von Lebensmitteln. Ein neutrales Experten-Netzwerk sowie Prüfmethode auf Basis aktueller wissenschaftlich abgesicherter und produktspezifischer Qualitätsstandards garantieren Neutralität und Qualitätstransparenz. Getestete Produkte, die die DLG- Seite 2/2 Qualitätskriterien erfüllen, erhalten die Auszeichnung „DLG-prämiert“ in Gold, Silber oder Bronze.

Die Privat-Brauerei Schmucker erzielt mit ihren Produkten im Rahmen der DLG-Qualitätsprüfungen Jahr für Jahr Top-Platzierungen und wurde bereits vielfach mit dem Bundesehrenpreis der DLG ausgezeichnet.

## Hola statt nur Bonjour

SCHULE ERWEITERT IHR SPRACHENANGEBOT DEUTLICH

**Höchst.** Die Ernst-Göbel-Schule baut ihr Fremdsprachenangebot aus: Ab dem Schuljahr 2026/27 können Schüler des Gymnasialzweigs neben Französisch und Latein auch Spanisch als zweite Fremdsprache ab Jahrgang 7 wählen. Die Gesamt- und Schulkonferenz haben der Einführung nach Abstimmung mit der Schülerver-

tretung ausdrücklich zugestimmt. Englisch bleibt weiterhin erste Fremdsprache ab Jahrgang 5. Mit dem neuen Angebot reagiert die Schule auf einen wiederholt geäußerten Wunsch aus der Elternschaft und stärkt zugleich ihr sprachliches Profil. Vorgestellt werden Spanisch als neue Wahlmöglichkeit sowie der Einwahl-

modus auf einem Elternabend der 6. Gymnasialklassen am 18. März. Auch in der gymnasialen Oberstufe bleibt Spanisch fester Bestandteil des Angebots und kann ab der Einführungsphase neu begonnen werden. Damit steht die Sprache nicht nur Gymnasiasten offen, sondern auch Schülern des Realschulzweigs beim Übergang

in die Oberstufe. Ein modernes Lehrwerk wird derzeit von der Fachschaft ausgewählt und in das Curriculum integriert. Mit künftig drei wählbaren zweiten Fremdsprachen – Spanisch, Französisch und Latein – erweitert die Ernst-Göbel-Schule die Wahlfreiheit für ihre Schülerschaft deutlich.

Nur mit der SPD.

Liste 3 Platz 11  
**KLAUS-DIETER WEYRAUCH**

Gesundheit

ANZEIGE

# Schlechter Schlaf, Reizbarkeit, Erschöpfung

Kann das ein versteckter Magnesiummangel sein?

Wer sich tagsüber erschöpft, ausgelaugt und antriebslos fühlt und auch nachts keinen erholsamen Schlaf findet, sucht die Ursache meist im stressigen Alltag. Doch manchmal fehlt dem Körper ein wichtiges Puzzlestück – Magnesium! Aktuelle Forschungsergebnisse zufolge sind rund 10 bis 30 % der Bevölkerung von Magnesiummangel betroffen. In der Apotheke gibt es jetzt neu einen speziellen Magnesium-Komplex für Muskeln, Nerven und Psyche – clever kombiniert mit dem gewissen „Plus“ für schnelles Einschlafen.<sup>1</sup>

Viele kennen Phasen von Müdigkeit, Reizbarkeit oder innerer Unruhe. Wenn solche Beschwerden häufiger auftreten, kann dahinter ein Magnesiummangel stecken. Das Mineral ist an vielen Prozessen beteiligt – von der Nervenübertragung bis zur Muskelarbeit. Fehlt es, reagieren Nerven empfindlicher, Muskeln verspannen leichter und der Körper findet nachts schwer zur Ruhe – ein echter Teufelskreis! Gleichzeitig liefern verarbeitete Lebensmittel weniger Magnesium, während Stress, Koffein oder bestimmte Medikamente den Bedarf erhöhen. So kommt es laut aktueller Forschung bei rund 10 bis 30 % der Menschen zu einer Unterversorgung.



Schlechter Schlaf

**Magnesium – Basis für Ruhe, Entspannung und Regeneration**

Gerade weil so viele Menschen betroffen sind, lohnt sich ein Blick darauf, wie wichtig Magnesium für unsere Erholung ist – tagsüber wie nachts: Magnesium trägt zu einer normalen Funktion des Nervensystems bei und bildet die Grundlage dafür, Stressreaktionen besser zu regulieren und innerlich zur Ruhe zu kommen.



Erschöpfung



Reizbarkeit

Gleichzeitig unterstützt das Mineral eine normale Muskelfunktion, was nächtliche Unruhe durch Verspannungen

reduzieren und das Abschalten erleichtern kann. Da Magnesium zudem zur Verringerung von Müdigkeit und Ermüdung

sowie zu einer normalen psychischen Funktion beiträgt, fördert ein ausgeglichener Magnesiumhaushalt erholsamen Schlaf, tiefere Regeneration und einen klaren, energiegeladenen Start in den Tag.

**Auf die richtige Kombination kommt es an**

Kein Wunder also, dass Magnesium heute so gefragt ist wie nie. Doch Magnesium ist nicht gleich Magnesium. Besonders empfehlenswert ist ein Komplex, der verschiedene Magnesiumverbindungen kombiniert und so Muskeln, Nerven und Psyche umfassend unterstützt. Magnesiumbisglycinat gilt beispielsweise als besonders hochwertige Verbindung. Durch die Kombination mit der Aminosäure Glycin weist sie eine hohe Bioverfügbarkeit auf und wird vom Körper sehr gut aufgenommen. Glycin selbst ist für seine entspannungsfördernden Eigenschaften bekannt.

**Baldriparan Magnesium Plus – mit dem Plus für eine verkürzte Einschlafzeit**

Schlaf- und Nährstoffexperten haben im neuen Baldriparan Magnesium Plus (Apotheke) eine durchdachte Kombination aus Magnesiumbisglycinat, Trimagnesiumdicitrat und Magnesiumoxid vereint – ergänzt um das gewisse Plus: Melatonin. Melatonin trägt dazu bei, die Einschlafzeit zu verkürzen – eine wertvolle Unterstützung für alle, die nachts schneller zur Ruhe kommen möchten. So entsteht eine ausgewogene Formel, die Körper und Geist ins Gleichgewicht bringt – für entspannte Nächte und einen erholsamen Start in den neuen Tag.

Für Ihre Apotheke:

**Baldriparan Magnesium PLUS**  
(PZN 19927389)

[www.baldriparan.de](http://www.baldriparan.de)



# Der ODENWALD wählt



**SPD** Soziale Politik für Dich.



**REKHA KRINGS**

40 Jahre, verheiratet, Mutter von drei Töchtern; Rechtsanwältin, Geschäftsführerin Interessengemeinschaft Odenwald e.V.; Kreisvorsitzende der SPD-Odenwaldkreis

**CDU**



**KEVIN SCHMAUSS**

33 Jahre, ledig, Kreisvorsitzender der CDU Odenwald und Kreistagsabgeordneter, Diplom-Jurist, Rechtsreferendar am Landgericht Darmstadt

**ÜWG** ODENWALDKREIS



**TASSILO SCHINDLER**

50 Jahre, verheiratet, 3 Kinder, stellv. Kreisvorsitzender der ÜWG Odenwaldkreis, seit 2011 Mitglied des Kreistags und Spitzenkandidat der ÜWG für die Kreistagswahl 2026, Wählervereinigung: Überparteiliche Wählergemeinschaft Odenwaldkreis, Studium: Lehramt an Gymnasien (Mathematik/Sport), Lehrer am Gymnasium Michelstadt (bis 2023), seit 2023 Bürgermeister der Gemeinde Lützelbach

**BÜNDNIS 90 DIE GRÜNEN**



**ELISABETH BÜHLER-KOWARSCH**

68 Jahre, verheiratet, Mutter und Oma, Sprecherin des Kreisverbandes von BÜNDNIS90/DIE GRÜNEN, stellvertretende Fraktionsvorsitzende der Kreistagsfraktion

**Freie Demokraten FDP**



**MORITZ PROMNY**

45 Jahre, verheiratet, 3 Kinder, Landtagsabgeordneter, stellvertretender Fraktionsvorsitzender, Sprecher für Bildungs- und Innenpolitik, Freie Demokratische Partei (FDP), Studium der Rechtswissenschaften, Rechtsanwält

**AfD**



**KARSTEN BLETZER**

55 Jahre, geschieden, 3 Kinder, Abgeordneter im Hessischen Landtag (Mitglied in drei Ausschüssen), Alternative für Deutschland (AfD), Feingertelelektroniker

**FREIE WÄHLER**



**ALEXANDER HÜBNER**

42 Jahre, verheiratet, 3 Kinder, Kaufmann für Versicherungen und Finanzen bei der RUV Versicherung im Angestellten Verhältnis

**Die Linke**



**THOMAS PAUSE**

45 Jahre, verheiratet, 3 Kinder: 20 Jahre, 14 Jahre und 11 Jahre, Die Linke, Gelernter Beruf: Schreiner, momentaner Beruf: Logistik-Mitarbeiter (Gabelstaplerfahrer) bei baier & michels Ober-Ramstadt / Rohrbach

**ZBK** KUNSTSTADT BAD KÖNIG



**FRANK HOFFERBERT**

42 Jahre, verheiratet, 1 Sohn, Bürgermeister der Stadt Bad König, Zukunft Bad König (ZBK), staatlich geprüfter Wirtschaftsfachwirt

**1. Was wäre das Erste, das Sie im Odenwaldkreis politisch verändern würden, wenn Sie alleine entscheiden könnten? Wo besteht Ihrer Meinung nach dringender Handlungsbedarf?**

Im Kreistag braucht es einen klaren gemeinsamen Fokus: Daseinsvorsorge sichern und weiterentwickeln. Dazu gehören verlässliche Gesundheitsstrukturen, verlässliche Mobilität, Bildung, starke Wirtschaft und kulturelle Angebote. Entscheidend ist, Entscheidungen transparenter, planbarer und im Zusammenspiel mit Kommunen, privaten Akteuren und Ehrenamt zu treffen.

**2. Was wollen Sie tun, um den Odenwaldkreis für Wirtschaft und Familien attraktiver zu machen? Wo sehen Sie Schwächen und wo Stärken?**

Der Odenwaldkreis hat engagierte Unternehmen, ein starkes Ehrenamt und eine lebendige Kulturlandschaft. Als SPD wollen wir diese Stärken ausbauen. Entscheidend sind gute Kinderbetreuung, faire Arbeitsbedingungen, verlässliche Infrastruktur und Kultur als Standortfaktor – damit Fachkräfte bleiben und Familien Perspektiven haben.

**3. Erklären Sie bitte, wie Sie trotz der finanziellen Herausforderungen die Zukunft im Odenwaldkreis gestalten wollen, während von Bund und Land immer mehr Pflichten aufgebürdet werden?**

Wir sichern die Zukunft durch klare Prioritätensetzung: Investitionen in Bildung, Gesundheitsversorgung, Infrastruktur und sozialen Zusammenhalt haben Vorrang. Wir kämpfen bei Bund und Land für faire Finanzierung statt neuer Aufgaben ohne Ausgleich.

**4. Was war Ihr schönstes Erlebnis, welches Sie in der Politik hatten? Und was hat Sie besonders frustriert?**

Am stärksten berühren mich Momente, in denen Menschen den Mut fassen, sich einzubringen – gerade Frauen, die lange gezeugt haben. Wenn politische Räume vielfältiger werden, verändert sich etwas. Entmutigend ist, wie oft Engagement noch belächelt oder ausgebremsert wird. Politik braucht mehr Respekt und weniger Machtspiele.

**5. Wenn Sie einen vollkommen freien Tag hätten – ohne Termine, Verpflichtungen oder Handy: Wie sähe dieser Tag für Sie aus?**

Sonne im Gesicht, Zeit mit Familie und Freunden, lange Gespräche ohne Uhr im Blick. Draußen sein, gemeinsam essen, lachen, Musik hören. Ein Tag, nicht getaktet, sondern getragen von Nähe und Gemeinschaft – genau das, was im Alltag oft zu kurz kommt.

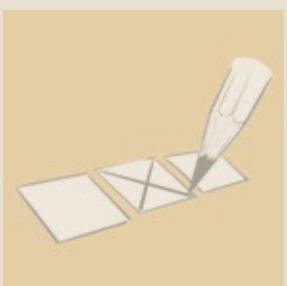

**1. Was wäre das Erste, das Sie im Odenwaldkreis politisch verändern würden, wenn Sie alleine entscheiden könnten? Wo besteht Ihrer Meinung nach dringender Handlungsbedarf?**

Bei der Wirtschaftspolitik. Deutschland steckt in einer Krise, darauf muss auch vor Ort reagiert werden, wenn wir Arbeitsplätze sichern wollen. Ich würde deshalb alle Projekte der digitalen und der Verkehrsinfrastruktur priorisieren, die die Verwaltung modernisieren und die Wirtschaftsförderung des Kreises weiter stärken. Wir brauchen gute Rahmenbedingungen für Arbeitgeber und Arbeitnehmer im Odenwald.

**2. Was wollen Sie tun, um den Odenwaldkreis für Wirtschaft und Familien attraktiver zu machen? Wo sehen Sie Schwächen und wo Stärken?**

Auf Initiative der CDU wurde vor zwei Jahren ein Wirtschaftsforum Odenwald ins Leben gerufen, dass wir dringend ausbauen wollen. Unternehmen, Verbände und Politik müssen besser vernetzt werden. Es muss sichergestellt werden, dass unsere Berufsschule weiterhin die Berufe hier ausbildet, die die Region braucht. Für Familien sind Betreuung und gute Schulen ein Standortfaktor, den wir im Blick haben.

**3. Erklären Sie bitte, wie Sie trotz der finanziellen Herausforderungen die Zukunft im Odenwaldkreis gestalten wollen, während von Bund und Land immer mehr Pflichten aufgebürdet werden?**

Wir brauchen langfristig strukturelle Verbesserungen bei der Finanzierung der Kommunen. Aktuell bleibt uns nur eine solide Finanzpolitik, die vor allem dafür sorgt, dass die Bürger nicht weiter belastet werden und trotzdem Investitionen möglich bleiben.

**4. Was war Ihr schönstes Erlebnis, welches Sie in der Politik hatten? Und was hat Sie besonders frustriert?**

Am schönsten war die erste erfolgreiche Wahl in Höchst im Jahr 2011. Ich habe durch meine Mutter mit der Politik begonnen und dann saßen wir auf einmal gemeinsam im Parlament. Frustrierend finde ich die Geringschätzung mancher für unsere ehrenamtliche Arbeit in der Kommunalpolitik und den Vandalismus, den wir im Wahlkampf immer wieder erleben.

**5. Wenn Sie einen vollkommen freien Tag hätten – ohne Termine, Verpflichtungen oder Handy: Wie sähe dieser Tag für Sie aus?**

Handy weg ist an sich schon Luxus pur. Dazu ein kühles Glas Weißwein, ein guter Krimi und ein bisschen Sonne auf der Haut und es kann kaum besser werden. Abends dann gerne ein selbstgekoktes Essen mit guten Freunden, mit denen man viel lachen kann.



**1. Was wäre das Erste, das Sie im Odenwaldkreis politisch verändern würden, wenn Sie alleine entscheiden könnten? Wo besteht Ihrer Meinung nach dringender Handlungsbedarf?**

Das Thema Klimaschutz und Erneuerbare Energien muss ganz oben auf die Agenda des Kreises. Wir brauchen einen Aktionsplans zu Klimaschutz und Klimaanpassung, in dem der Odenwaldkreis darlegt, wie er sein Ziel der Klimaneutralität bis 2045 in allen Sektoren erreichen will. Der Odenwaldkreis muss den Ausbau der Erneuerbaren Energien aktiv fördern.

**2. Was wollen Sie tun, um den Odenwaldkreis für Wirtschaft und Familien attraktiver zu machen? Wo sehen Sie Schwächen und wo Stärken?**

Guter und zuverlässiger Nahverkehr und familienfreundliche Angebote für Kinderbetreuung in Kindertagesstätten und Grundschulen sind Voraussetzung dafür, dass Eltern berufstätig sein können. Wir brauchen zudem eine moderne Siedlungsentwicklung, zukunftsfähige Mobilität, eine verlässliche Energieversorgung und einen wirksamen Freiraumschutz, so dass auch kommende Generationen im Odenwaldkreis gut leben können. Fortschritt kann nur gelingen, wenn er ökologische Grenzen respektiert und die Lebensqualität langfristig sichert.

**3. Erklären Sie bitte, wie Sie trotz der finanziellen Herausforderungen die Zukunft im Odenwaldkreis gestalten wollen, während von Bund und Land immer mehr Pflichten aufgebürdet werden?**

Meine Überzeugung ist, dass wir die Zukunft nur durch effiziente Haushaltsführung, volle Nutzung von Fördermitteln und verstärkte interkommunale Zusammenarbeit gestalten können. Dabei ist es unverzichtbar, die Landes- und Bundespolitik dazu zu bewegen, den Kommunen auch ausreichend finanzielle Mittel für ihre zusätzlichen Aufgaben zur Verfügung zu stellen.

**4. Was war Ihr schönstes Erlebnis, welches Sie in der Politik hatten? Und was hat Sie besonders frustriert?**

Ein schönes Erlebnis politischer Arbeit ist es immer, wenn Bürgerinnen und Bürger direkt davon profitieren, dass ihre Anliegen angehört und umgesetzt werden. Gemeinschaftliches Engagement und spürbare Verbesserungen bestärken mich. Frustration empfinde, wenn politische Zwänge und finanzielle Restriktionen sinnvolle Projekte verhindern oder verzögern.

**5. Wenn Sie einen vollkommen freien Tag hätten – ohne Termine, Verpflichtungen oder Handy: Wie sähe dieser Tag für Sie aus?**

Ein solcher Tag bedeutet für mich bewusste Entschleunigung, Zeit mit meinen Kindern und Freunden verbringen und damit dem Alltag entfliehen. Ich versuche möglichst wenig auf das Handy zu schauen, auch wenn dies nicht oft gelingt.

**1. Was wäre das Erste, das Sie im Odenwaldkreis politisch verändern würden, wenn Sie alleine entscheiden könnten? Wo besteht Ihrer Meinung nach dringender Handlungsbedarf?**

Das Thema Klimaschutz und Erneuerbare Energien muss ganz oben auf die Agenda des Kreises. Wir brauchen einen Aktionsplans zu Klimaschutz und Klimaanpassung, in dem der Odenwaldkreis darlegt, wie er sein Ziel der Klimaneutralität bis 2045 in allen Sektoren erreichen will. Der Odenwaldkreis muss den Ausbau der Erneuerbaren Energien aktiv fördern.

**2. Was wollen Sie tun, um den Odenwaldkreis für Wirtschaft und Familien attraktiver zu machen? Wo sehen Sie Schwächen und wo Stärken?**

Guter und zuverlässiger Nahverkehr und familienfreundliche Angebote für Kinderbetreuung in Kindertagesstätten und Grundschulen sind Voraussetzung dafür, dass Eltern berufstätig sein können. Wir brauchen zudem eine moderne Siedlungsentwicklung, zukunftsfähige Mobilität, eine verlässliche Energieversorgung und einen wirksamen Freiraumschutz, so dass auch kommende Generationen im Odenwaldkreis gut leben können. Fortschritt kann nur gelingen, wenn er ökologische Grenzen respektiert und die Lebensqualität langfristig sichert.

**3. Erklären Sie bitte, wie Sie trotz der finanziellen Herausforderungen die Zukunft im Odenwaldkreis gestalten wollen, während von Bund und Land immer mehr Pflichten aufgebürdet werden?**

Wir fordern, dass Hessen 80 % der Mittel aus dem Bundes-Sondervermögen für Infrastruktur an Kommunen weitergibt, je 5 % KFA-Aufwuchs 2026/27 sowie einen fairen Anteil am Bildungs-Sondervermögen, auf das sich die Gemeinsame Wissenschaftskonferenz von Bund und Ländern in der vergangenen Woche geeinigt hat.

**4. Was war Ihr schönstes Erlebnis, welches Sie in der Politik hatten? Und was hat Sie besonders frustriert?**

Positiv: Die Entscheidung der Stadtverordneten-Versammlung Oberzent, vier orangefarbene Bänke aufzustellen, die ein Zeichen gegen Gewalt an Frauen und Mädchen setzen. Inzwischen sind mehrere Kommunen im Kreis und in anderen Regionen nachgezogen. Frustriert hat mich in den letzten Monaten besonders, dass Anträge der grünen Fraktion im Kreistag ohne Begründung und Diskussion von der Mehrheit einfach abgelehnt wurden. Ein denkbar schlechtes Beispiel für gelebte Demokratie.

**5. Wenn Sie einen vollkommen freien Tag hätten – ohne Termine, Verpflichtungen oder Handy: Wie sähe dieser Tag für Sie aus?**

Morgens joggen, danach bei einer Tasse Kaffee die Zeitung oder ein Buch lesen. Vielleicht ein Kinobesuch und am Abend in den Nachrichten die Eilmeldung, dass der Krieg in der Ukraine beendet ist. Ein Glas Rotwein würde einen solchen Tag krönen.

**1. Was wäre das Erste, das Sie im Odenwaldkreis politisch verändern würden, wenn Sie alleine entscheiden könnten? Wo besteht Ihrer Meinung nach dringender Handlungsbedarf?**

Die Sperrung der B45 war ein Weckruf. Wenn unsere Verkehrsadern stillstehen, steht unsere Region still – für Pendler, Betriebe und Auszubildende. Mobilität ist Freiheit im ländlichen Raum. Ich kämpfe für verlässliche Infrastruktur – und für eine digitale Kreisverwaltung, die schnell entscheidet und Chancen nicht länger ausbremst.

**2. Was wollen Sie tun, um den Odenwaldkreis für Wirtschaft und Familien attraktiver zu machen? Wo sehen Sie Schwächen und wo Stärken?**

Der Odenwald hat Lebensqualität und starke Gemeinschaften. Doch junge Familien bleiben nur, wenn Perspektiven bleiben. Daher brauchen wir moderne Schulen, echte Bildungschancen und eine enge Partnerschaft mit unseren Betrieben. Ausbildung schafft Zukunft. Zugleich müssen wir Bürokratie abbauen und Mobilität stärken. So entsteht wirtschaftliche Stärke – und Heimat für die nächste Generation.

**3. Erklären Sie bitte, wie Sie trotz der finanziellen Herausforderungen die Zukunft im Odenwaldkreis gestalten wollen, während von Bund und Land immer mehr Pflichten aufgebürdet werden?**

Wer bestellt, bezahlt – das ist eine Frage der Fairness gegenüber unseren Kommunen. Wir setzen Prioritäten: Bildung, Mobilität und Digitalisierung. Solide Finanzen, effiziente Verwaltung und weniger Bürokratie sichern die Zukunft unseres Landkreises.

**4. Was war Ihr schönstes Erlebnis, welches Sie in der Politik hatten? Und was hat Sie besonders frustriert?**

Besonders stolz bin ich auf unseren Erfolg vor dem Staatsgerichtshof. Wir haben dafür gesorgt, dass in Hessens Kommunen jede Stimme zählt und demokratische Vielfalt geschützt bleibt. Das zeigt: Wer für faire Regeln kämpft, kann etwas bewegen. Frustrierend ist, wenn marode Infrastruktur und Bürokratie Menschen Zeit und Chancen rauben.

**5. Wenn Sie einen vollkommen freien Tag hätten – ohne Termine, Verpflichtungen oder Handy: Wie sähe dieser Tag für Sie aus?**

Ein freier Tag gehört meiner Familie. Mit meiner Frau und unseren Söhnen draußen im Odenwald unterwegs sein. Zeit haben für Gespräche und abends gemeinsam kochen. Das erinnert mich daran, wofür ich Politik mache: für unsere Kinder und ihre Zukunft.



**1. Was wäre das Erste, das Sie im Odenwaldkreis politisch verändern würden, wenn Sie alleine entscheiden könnten? Wo besteht Ihrer Meinung nach dringender Handlungsbedarf?**

Das größte Problem im Landkreis ist bekanntermaßen die finanzielle Situation. Hier gilt es einen ergebnisoffenen Kasensentwurf zu machen, um jeden Posten, insbesondere der freiwilligen Leistungen, auf Sinn- bzw. Notwendigkeit zu überprüfen. Weiterer dringender Handlungsbedarf besteht im Bereich der Verkehrsinfrastruktur und der Wirtschaft.

**2. Was wollen Sie tun, um den Odenwaldkreis für Wirtschaft und Familien attraktiver zu machen? Wo sehen Sie Schwächen und wo Stärken?**

Der Landkreis muss dazu beitragen, die Infrastruktur in gutem Zustand zu erhalten und die eigenen Finanzen in Ordnung zu bringen, um den Kommunen mit dem Mittel einer niedrigen Kreisumlage die Möglichkeit zu geben, die Höhe der Gewerbesteuern positiv zu beeinflussen. Familien benötigen gute Betreuungs- und Bildungseinrichtungen, Freizeitmöglichkeiten und ein leistungsförderndes Umfeld.

**3. Erklären Sie bitte, wie Sie trotz der finanziellen Herausforderungen die Zukunft im Odenwaldkreis gestalten wollen, während von Bund und Land immer mehr Pflichten aufgebürdet werden?**

Der steigende Umfang der Pflichtaufgaben schränkt die Gestaltungsmöglichkeiten im Landkreis immer weiter ein. Der Kreis sollte bestenfalls im Verbund mit anderen Landkreisen versuchen, gegenüber übergeordneter Ebenen entsprechenden Druck auszuüben.

**4. Was war Ihr schönstes Erlebnis, welches Sie in der Politik hatten? Und was hat Sie besonders frustriert?**

Die regelmäßigen direkten Gespräche mit den Bürgern geben grundsätzlich ein positives Gefühl und sorgen für schöne Erlebnisse. Zum Teil frustrierend ist die Ausgrenzung der AfD, da sie den Wählerwillen missachtet und damit auf einen demokratiegefährdenden Weg führen kann.

**5. Wenn Sie einen vollkommen freien Tag hätten – ohne Termine, Verpflichtungen oder Handy: Wie sähe dieser Tag für Sie aus?**

In diesem Fall würde ich einen Tag in den Bergen verbringen, schöne Aussichten, die Natur und die Ruhe genießen.



**1. Was wäre das Erste, das Sie im Odenwaldkreis politisch verändern würden, wenn Sie alleine entscheiden könnten? Wo besteht Ihrer Meinung nach dringender Handlungsbedarf?**

Der dringendste Handlungsbedarf liegt darin, die Anliegen und Sorgen der Bürger endlich ernst zu nehmen und deren Alltag spürbar zu verbessern. Politik im Odenwaldkreis muss u.a. Mobilität stärken, die Gesundheitsversorgung erhalten und ausbauen, die Verwaltung durch Bürokratieabbau und Digitalisierung schneller und besser machen. Dafür stehen wir: Pragmatisch, bürgernah und frei von Ideologie.

**2. Was wollen Sie tun, um den Odenwaldkreis für Wirtschaft und Familien attraktiver zu machen? Wo sehen Sie Schwächen und wo Stärken?**

Der Odenwaldkreis hat starke Betriebe, hohe Lebensqualität und kurze Wege, wird aber durch schlechte Anbindung, zu wenig Wohnraum und lähmende Bürokratie ausgebremst. Wir wollen Genehmigungen so weit wie möglich vereinfachen und beschleunigen, Infrastruktur priorisieren und Familien gezielt entlasten. Arbeiten, bezahlbares Wohnen und Alltag müssen wieder zusammenpassen, damit der Odenwald attraktiv bleibt.

**3. Erklären Sie bitte, wie Sie trotz der finanziellen Herausforderungen die Zukunft im Odenwaldkreis gestalten wollen, während von Bund und Land immer mehr Pflichten aufgebürdet werden?**

Wir setzen klare Prioritäten: Pflichtaufgaben sauber finanzieren, Bürokratie abbauen und dort investieren, wo Folgekosten sinken. Gleichzeitig fordern wir von Bund und Land konsequent: Wer Aufgaben überträgt, muss sie auch bezahlen.

**4. Was war Ihr schönstes Erlebnis, welches Sie in der Politik hatten? Und was hat Sie besonders frustriert?**

Mein schönstes Erlebnis in der Politik war, als wir gemeinsam ein lokales Projekt vorangebracht haben, das die Gemeinschaft gestärkt hat. Besonders frustriert hat mich, wie oft Bürokratie den Fortschritt blockiert, gerade wenn Bund und Land immer mehr Pflichten aufbürden.

**5. Wenn Sie einen vollkommen freien Tag hätten – ohne Termine, Verpflichtungen oder Handy: Wie sähe dieser Tag für Sie aus?**

Etwas länger im Bett liegen bleiben. Anschließend genieße ich mit meiner Familie einen entspannten Mittag in der Stadt. Wir schlendern über den Markt und durch Geschäfte, gehen lecker Essen. Den Tag lassen wir mit einem Besuch im Schwimmbad ausklingen.



**1. Was wäre das Erste, das Sie im Odenwaldkreis politisch verändern würden, wenn Sie alleine entscheiden könnten? Wo besteht Ihrer Meinung nach dringender Handlungsbedarf?**

Ich würde den Nahverkehr mit aller Kraft ausbauen, sodass jeder Ort im Odenwaldkreis erreichbar ist, mit sicherem, zuverlässigem Nahverkehr und einer starken Infrastruktur. Ich würde Kitas und Schulen mit modernen Bildungsräumen stärken und ein gesundes, kostenloses Mittagessen garantieren, denn für unsere Kinder, unsere Zukunft, setze ich mich mit allem ein, was ich habe.

**2. Was wollen Sie tun, um den Odenwaldkreis für Wirtschaft und Familien attraktiver zu machen? Wo sehen Sie Schwächen und wo Stärken?**

Ich setze mich entschlossen dafür ein, den Odenwaldkreis für Wirtschaft und Familien zu stärken. Ich setze auf starke Kommunen, gute Arbeit, bezahlbaren Wohnraum und einen zuverlässigen, sicheren Nahverkehr. Unser Zusammenhalt ist unsere Stärke, doch wir müssen den schlechten, unzuverlässigen Nahverkehr und die marode Infrastruktur mit aller Kraft verbessern.

**3. Erklären Sie bitte, wie Sie trotz der finanziellen Herausforderungen die Zukunft im Odenwaldkreis gestalten wollen, während von Bund und Land immer mehr Pflichten aufgebürdet werden?**

Trotz der wachsenden Pflichten von Bund und Land setze ich klare Prioritäten. Ich verhandle gezielt, sichere feste Mittel und investiere in Bildung, Mobilität und Infrastruktur, damit der Odenwald trotz dieser Belastungen langfristig stabil bleibt.

**4. Was war Ihr schönstes Erlebnis, welches Sie in der Politik hatten? Und was hat Sie besonders frustriert?**

Mein schönstes Erlebnis in der Politik war, als wir gemeinsam ein lokales Projekt vorangebracht haben, das die Gemeinschaft gestärkt hat. Besonders frustriert hat mich, wie oft Bürokratie den Fortschritt blockiert, gerade wenn Bund und Land immer mehr Pflichten aufbürden.

**5. Wenn Sie einen vollkommen freien Tag hätten – ohne Termine, Verpflichtungen oder Handy: Wie sähe dieser Tag für Sie aus?**

Ich würde mit meiner Familie ganz in Ruhe raus in die Natur gehen, lange Spaziergänge machen, die frische Waldluft genießen, ohne Hektik, ohne Handy, und jede Minute wertvolle Zeit mit meinen Liebsten verbringen, ganz entspannt und das Leben im Moment spüren.



**1. Was wäre das Erste, das Sie im Odenwaldkreis politisch verändern würden, wenn Sie alleine entscheiden könnten? Wo besteht Ihrer Meinung nach dringender Handlungsbedarf?**

Mein Fokus liegt auf einer transparenten, ergebnisorientierten Kooperation mit allen zwölf Kommunen. Angesichts der angespannten Haushaltslage im Odenwaldkreis dürfen wir keine Zeit durch parteipolitische Profilierung verlieren. Ich stehe für eine sachbezogene Politik, die finanzielle Spielräume sichert und durch einen engen Schulterschluss die Handlungsfähigkeit unseres Kreises nachhaltig stärkt.

**2. Was wollen Sie tun, um den Odenwaldkreis für Wirtschaft und Familien attraktiver zu machen? Wo sehen Sie Schwächen und wo Stärken?**

Im Tourismus sehe ich enormes Potenzial, das wir durch die Modernisierung veralteter Strukturen und innovative Konzepte voll ausschöpfen müssen. Hierzu ist ein enger Dialog mit der Gastronomie und Beherbergungsbranche essenziell. Dass wir zukunftsfähig sind, beweist das neue Gewerbegebiet in Bad König – ein wichtiges Signal für eine dynamische Wirtschaftsentwicklung im gesamten Odenwaldkreis.

**3. Erklären Sie bitte, wie Sie trotz der finanziellen Herausforderungen die Zukunft im Odenwaldkreis gestalten wollen, während von Bund und Land immer mehr Pflichten aufgebürdet werden?**

Wir müssen unsere finanziellen Ressourcen konsequent zielorientiert einsetzen. Dies gelingt nur durch eine gestärkte Zusammenarbeit der Odenwälder Kommunen. Mein Ziel ist es, Synergieeffekte systematisch zu identifizieren und konsequent umzusetzen, um durch gemeinsame Strukturen die Effizienz zu steigern und die Handlungsfähigkeit des Kreises langfristig zu sichern.

**4. Was war Ihr schönstes Erlebnis, welches Sie in der Politik hatten? Und was hat Sie besonders frustriert?**

Kommunalpolitik lebt von parteiübergreifender Zusammenarbeit und dem enormen Engagement der Menschen vor Ort. Doch oft blockieren ideologische Debatten der Bundespolitik oder persönliche Befindlichkeiten die sachbezogene Arbeit für unsere Heimat. Mein Ziel ist es, alte Gewohnheiten zu durchbrechen und die Sachebene konsequent in den Mittelpunkt zu stellen, damit das Wohl der Allgemeinheit stets vor parteipolitischen Erwägungen steht.

**5. Wenn Sie einen vollkommen freien Tag hätten – ohne Termine, Verpflichtungen oder Handy: Wie sähe dieser Tag für Sie aus?**

Ein vollkommener Tag beginnt für mich ganz ohne digitale Erreichbarkeit. Ich genieße die wertvolle Zeit mit meiner kompletten Familie in unserer heimischen Natur – sei es bei einer Wanderung durch den Odenwald oder bei gemeinsamen Freizeitaktivitäten. Es ist ein Tag, an dem die Politik bewusst Pause hat und der Fokus allein auf dem Miteinander und dem Krafttanken im Grünen liegt.

# Die Zukunft des Odenwaldkreises liegt in Ihrer Hand

## KREISTAGSWAHL AM SONNTAG, DEN 15. MÄRZ 2026

Am Sonntag, **15. März 2026**, ist es wieder so weit: Die Wahlberechtigten im Odenwald-



kreis sind aufgerufen, die Zusammensetzung des neuen Kreistags zu bestimmen. Gemeinsam mit den Wahlen in den Städten und Gemeinden sowie weiteren kommunalen Abstimmungen findet an diesem Tag die Kreiswahl in Hessen statt – die wichtigste Entscheidung für unsere unmittelbare Lebensumgebung vor Ort.

Denn Kommunalpolitik ist die politische Ebene, die uns im Alltag am direktesten betrifft. Die Kreistagsabgeordneten, die an diesem Tag im Odenwaldkreis gewählt werden, entscheiden über Themen, die unmittelbar vor unserer Haustür liegen: die Sanierung von Schulen und Kreisstraßen, die Zukunft der medizinischen Versorgung, den öffentlichen Nahverkehr, die Förderung von Kultur und Sport oder den Schutz unserer natürlichen Lebensgrundlagen. Wer im Kreistag

die Mehrheit stellt, gibt die Richtung vor, in die sich unser Landkreis in den kommenden fünf Jahren entwickeln wird.

**Wer, wie und wo gewählt wird**

Wahlberechtigt für die Kreistagswahl ist, wer das 18. Lebensjahr vollendet hat und seit mindestens sechs Wochen seinen Hauptwohnsitz im



Odenwaldkreis hat. Dies gilt sowohl für deutsche Staatsbürger als auch für Staatsangehörige eines der übrigen Mitgliedstaaten der Europäischen Union mit Wohnsitz in der Bundesrepublik Deutschland (Unionsbürger).

Gewählt wird im Odenwaldkreis nach den Grundsätzen der Kommunalwahl in Hessen, die den Wählern ein hohes Maß an individueller Entscheidungsfreiheit einräumt. Jeder Wähler hat genauso viele Stimmen, wie Sitze im Kreistag zu vergeben sind – im Odenwaldkreis sind das

51 Kreistagsabgeordnete. Mit diesen 51 Stimmen können Sie die Politik des Landkreises für die kommende Legislaturperiode maßgeblich beeinflussen.

**Kumulieren, Panaschieren – so nutzen Sie Ihre Stimmen optimal**

Das hessische Wahlsystem mag auf den ersten Blick komplex wirken, bietet aber gerade dadurch die Möglichkeit einer sehr differenzierten und persönlichen Stimmabgabe. Auf dem Stimmzettel stehen die Wahlvorschläge (Listen) der Parteien und Wählergruppen mit ihren jeweiligen Kandidaten.

Sie haben mehrere Möglichkeiten, Ihre 51 Stimmen zu



vergeben:

- **Das Listenkreuz:** Die einfachste Form ist es, eine Liste anzukreuzen. Damit geben Sie jeder dort aufgeführten Person automatisch eine Stimme. Sollten damit noch nicht alle Stimmen vergeben

sein, wird die Verteilung von oben nach unten fortgesetzt, bis Ihre 51 Stimmen aufgebraucht sind oder alle Kandidaten der Liste jeweils drei Stimmen erhalten haben.

- **Kumulieren (auch „Häufeln“ genannt):** Sie können bis zu drei Stimmen an einen besonders geeigneten Kandidaten vergeben. So können Sie Ihre Unterstützung für einzelne Personen gezielt verstärken.

- **Panaschieren (auch „Mischen“ genannt):** Sie sind nicht an eine Partei oder Wählergruppe gebunden. Ihre Stimmen können auf Kandidaten verschiedener Listen verteilt werden. So stellen Sie sich Ihre ganz persönliche Wunschliste für den Kreistag zusammen.

- **Streichen und Kombinieren:** Es ist auch möglich, einzelne Namen auf einer Liste zu streichen. Selbst wer ein Listenkreuz gesetzt hat, kann bestimmte Kandidaten



von der Stimmvergabe ausnehmen. Alle genannten Varianten lassen sich miteinander kombinieren.

**Der Weg zur Wahl: Briefwahl oder Gang ins Wahllokal**

Alle Wahlberechtigten erhielten ihre Wahlbenachrichtigung per Post. Auf dieser ist das jeweils zuständige Wahllokal vermerkt. Am Wahlsonntag, dem 15. März, sind die Wahllokale von 8 bis 18 Uhr geöffnet. Bitte bringen Sie Ihre Wahlbenachrichtigung sowie Ihren Personalausweis mit.

Wer am Wahltag verhindert ist oder seine Stimme lieber bequem von zu Hause aus abgeben möchte, kann die Brief-



wahl beantragen. Die dafür notwendigen Unterlagen können bei der jeweiligen Gemeindeverwaltung angefordert werden – per Post, online oder persönlich. Die ausgefüllten Briefwahlunterlagen müssen spätestens am Wahlsonntag bis 18 Uhr bei der zuständigen Stelle eingegangen sein, um



berücksichtigt zu werden.

**Wann die Ergebnisse vorliegen**

Gegen 18 Uhr am Wahlabend schließen die Wahllokale, und die Auszählung beginnt. Erste Trendergebnisse werden für den späten Abend erwartet. Diese basieren auf Stimmzetteln, auf denen ausschließlich ein einfaches Listenkreuz gesetzt wurde. Da viele Wähler von den Möglichkeiten des Kumulierens und Panaschierens Gebrauch machen, kann die vollständige Auszählung aller Stimmen einige Tage in Anspruch nehmen. Mit vorläufigen Endergebnissen rechnen die Verwaltungen im Laufe der folgenden Woche. Auf den Seiten 8 und 9 stellen wir Ihnen die neun Spitzenkandidaten für die Kreistagswahl im Odenwaldkreis vor. Nutzen Sie die Möglichkeit, sich zu informieren, und gehen Sie am 15. März wählen – denn die Zukunft unseres Odenwaldkreises liegt in Ihrer Hand.

Aleksandar Kerašević

## Kompetenter Teppich-Service direkt vor Ort

Filialbetrieb in Roßdorf, Professionelle Teppichwäscherei & Polsterreinigung



### IHR SPEZIALIST FÜR ORIENTTEPPICHE

- **Professionelle Teppichwäsche** – schonende Tiefenreinigung für alle Teppicharten
- **Fransenerneuerung** – fachgerechtes Ersetzen oder Reparieren abgenutzter Frans
- **Kantenerneuerung** – Stabilisierung und optische Aufwertung beschädigter Teppichkanten
- **Teppichkürzen & -schmälern** – passgenaue Anpassung an Ihre Raumgröße
- **Teppichrestaurierung** – detailgetreue Instandsetzung wertvoller oder beschädigter Teppiche
- **Fleckenentfernung** – gezielte Behandlung hartnäckiger Verschmutzungen
- **Geruchsneutralisierung** – dauerhafte Entfernung unangenehmer Gerüche
- **Farberfrischung & Nachfärbung** – Wiederherstellung der ursprünglichen Farbbrillanz
- **Imprägnierung** – zuverlässiger Schutz vor Schmutz und Feuchtigkeit
- **Motten- & Milbenbekämpfung** – hygienische Behandlung gegen Schädlinge
- **Restaurierung antiker Teppiche** – konservatorische Pflege historisch wertvoller Stücke



## Betriebsräte retten Jobs!

SPD-DISKUSSION ZEIGT, WARUM ARBEITNEHMERTRETER UNVERZICHTBAR SIND



Rekha Krings und Ines Stern im Gespräch mit Sascha Uebel (von rechts).  
Foto: Konrad Kijßling

**Erbach.** Brauchen wir Betriebsräte noch? Mit dieser zugespitzten Frage hat die SPD-Odenwaldkreis zu einer öffentlichen Diskussion ins Foyer der Werner-Borchers-Halle eingeladen – und eine klare Antwort bekommen: Ja, mehr denn je. Als Hauptredner schilderte Sascha Uebel, Gesamt- und Konzernbetriebsratsvorsitzender der Commerzbank, eindrucksvoll seine Erfahrungen aus dem Übernahmekampf mit der italienischen Unicredit. Der im Odenwald aufgewachsene Offenbacher machte deutlich, wie entscheidend die Rolle des Betriebsrats gewesen sei, um Arbeitsplätze zu sichern. Gemeinsam mit dem Vorstand, der Bundesregierung und mit Rückhalt der Belegschaft sei es gelungen, betriebsbedingte Kündigungen zu verhindern und die Commerzbank als deutsche Mittelstandsbank zu erhalten. Das Beispiel zeigt laut Uebel, dass Betriebsräte nicht nur in Krisensituationen, sondern auch im betrieblichen Alltag unverzichtbare

Vertrauenspersonen sind – für Arbeitnehmer wie für Arbeitgeber. Unterstützung erhielt er von Ines Stern von der SPD Erbach, selbst Betriebsrätin bei Merck. Sie betonte, dass sich die Arbeit von Betriebsräten mit den veränderten Lebens- und Arbeitsrealitäten weiterentwickelt habe, starke Arbeitnehmervertretungen aber weiterhin nötig seien, um heutige Standards zu sichern. Fazit des Abends: Ohne engagierte Betriebsräte wären bundesweit tausende Arbeitsplätze verloren gegangen – auch die niedrige Arbeitslosigkeit in der Region sei ihnen mitzuverdanken. Die eingangs gestellte Frage wurde daher eindeutig beantwortet: Betriebsräte werden heute mehr gebraucht denn je. **red**



Aktion Gültig Ab: 07.03. bis 14.03.\*

RUFEN SIE UNS JETZT AN: 0157-83135071

Kostenloser Abhol & Bring Service Im umkreis von 100km.

30 JAHRE  
ERFAHRUNG

30 JAHRE  
ERFAHRUNG

WERTMEISTER  
IHR SPEZIALIST FÜR  
TEPPICH & POLSTER

Aktions-Teppichwäsche Ab 6.00 € m<sup>2</sup>

3 TEPPICHE WASCHEN - NUR 2 BEZAHLEN!\*

Spez. Berber-, Orient- & Seidenwäsche

Polsterreinigung Auch Vorort Möglich - Rufen Sie Uns Jetzt An!

64380 Roßdorf - Beunegasse 2

Mo-Samstag

0157-83135071 - www.wert-meister.de

Von 10:00 bis 19:00 Uhr

- Express Wäsche
- Polsterreinigung
- Imprägnierung
- Reparaturen
- Garantie Bis zu 20 J.
- Expertisen
- Teppichboden Rein.
- Wertermittlung
- An & Verkauf

Heizen Konzepte Sanitär Renovieren Holz Ideen Kontakte Sanieren Fliesen Solar-Anlage

# BAUEN & WOHNEN

Energie sparen Fachmann

**Dachreparaturen**  
preiswert & fachgerecht  
Tel. 0175 9542278

## Gutes Wohnen beginnt bei der Grundlage

MODERNE FUSSBÖDEN VEREINEN DESIGN, FUNKTION UND UMWELTBEWUSSTSEIN



Designboden in Steinoptik im Badezimmer überzeugt dank seiner authentischen Haptik und eleganten Optik. Gleichzeitig ist er wasserfest, pflegeleicht und bietet hohen Gehkomfort – ideal für anspruchsvolle Feuchträume. (Foto: epr/Parador)

(epr). In einer Zeit, in der Wohnen mehr denn je Ausdruck von Lebensgefühl und Haltung ist, rücken auch die Anforderungen an den Fußboden als Grundlage für Wohlbefinden in den eigenen vier Wänden in den Fokus. Moderne Optik, Langlebigkeit und Pflegeleichtigkeit allein genügen längst nicht mehr – auch Umweltfreundlichkeit, Wohngesundheit und nachhaltige Herstellung sind gefragt. Parador aus dem nordrhein-westfälischen Coesfeld stellt sich genau diesen Herausforderungen. Mit Leidenschaft und Innovationskraft setzen sie seit Jahren neue Maßstäbe für hochwertige Fußböden – durch die gelungene Verbindung von Funktion und Design. Dabei steht Nachhaltigkeit zunehmend im Mittelpunkt: Bis Ende 2025 verfolgt das Unternehmen das klare Ziel, vollständig klimaneutral zu produzieren. Ein Beispiel: der Designboden Modular ONE. Er ist wohngesund, frei von PVC und Weichmachern und überzeugt durch technische Raffineszen wie Wasserresistenz, einen elastischen Kork-Gegenzug und seine Eignung für Fußbodenheizung. Dank einer breiten Auswahl an Dekoren und Formaten – von klassischem Fischgrät bis zur modernen Großdielen – fügt sich Modular ONE optimal in jeden Einrichtungsstil ein. Auch im Bereich Vinyl stellt Parador neue Weichen. Die über 50 neue Dekore umfassende Kollektion bietet täuschend echte Holz- und Steinoptiken, ist wasserfest und kratzunempfindlich und überzeugt zudem mit integrierter Trittschalldämmung. Die praktische Klickverbindung macht die Verlegung zum Kinderspiel. Innovativ, nachhaltig und stilvoll: Parador zeigt, wie zeitgemäße Böden neu gedacht werden! Mehr unter [www.parador.de](http://www.parador.de).

**Klaus-Peter SCHANTZ GmbH**

Fuhrbetrieb • Abbruch- u. Baggerarbeiten  
Baustoffhandel • Zisternenbau • Schwertransporte

WIR FÜHREN AUS:

- Abbrucharbeiten aller Art
- Erd- und Planierungsarbeiten
- Wassergebundene Parkplätze
- Zisternenbau
- Schwertransporte und Feldwegebau

STÄNDIG AUF LAGER:

- Mutterboden • Mineralbeton
- Sand und Kies
- BAUSTOFFHANDEL ●

64732 Bad König/Gumpersberg • Gumpersberger-Straße 13  
Telefon 0 61 63 / 34 58 oder 56 63 • Fax 0 61 63 / 34 59  
Mobil 0179 / 391 64 71  
Internet: [www.schantz-gmbh.de](http://www.schantz-gmbh.de)

Wir VERSTEHEN unser Handwerk

## VERST

Malerarbeiten

Michael Verst, Geschäftsführer  
„Nur Malern ist uns nicht gut genug.“

Zu einer ordentlichen Verarbeitung gehört auch eine sorgfältige Planung. Wir beraten Sie ganz nach Bedarf ausführlich und umfassend. Ob bei privaten oder Großprojekten, wir finden für Sie die passende Lösung.

HW Verst GmbH  
Maler & Verputzer  
Lützelbach/Seckmauern  
Tel. 0 93 72/52 54  
[www.verst-gmbh.de](http://www.verst-gmbh.de)

Meisterbetrieb  
[www.grünwerk-online.de](http://www.grünwerk-online.de)

## grünwerk

garten- und landschaftsgestaltung

beratung planung ausführung pflege  
tel. 06062-1672 almenweg 17 64756 mossautal

**EIN NEUES BAD? WIR KOMMEN!**

Ihr Bad vom Meisterbetrieb – komplett aus einer Hand!

## LAZARUS

BÄDER & WÄRME

Ihr Ansprechpartner für altersgerechte Badlösungen  
Mit großer Fliesen- & Bäderausstellung

info@lazarus-baeder.de | Sudetenstr. 30  
63853 Mömlingen | 06022/31515

**DIE ESTRICHSPEZIALISTEN!**

## & Friedrich

Estrichbau GmbH

Spessartstraße 26 Telefon 0 60 71 / 95 17 41  
64846 Groß-Zimmern Fax 0 60 71 / 95 17 42  
Handy 01 72 / 6 99 12 11

E-Mail: [info@lf-estrichbau.de](mailto:info@lf-estrichbau.de) • Internet: [www.lf-estrichbau.de](http://www.lf-estrichbau.de)

Wir werden von renommierten Bauträgern und Architekten empfohlen!

grün erleben

# LÖWER

## BLÜHENDE AUSSICHT!

ALLES FÜR DEINEN PERFEKTEN START INS GARTENJAHR.

STÜCK 6,99\*

**BLÜTEN-STRÄUCHER-MIX**

winterhart | viele verschiedene Sorten im Topf-Ø 19 cm | ca. 40-60 cm hoch | z.B. Sternenstrauch, Maiglöckchenstrauch, Goldglöckchen, uvm.

STÜCK AB 16,99\*

STATT 19,99

**ZIERKIRSCHEN**

verschiedene Sorten  
ca 120 cm hoch | Topf-Ø 23 cm | 19,99 € statt 24,99 €  
ca 100 cm hoch | Topf-Ø 23 cm | 16,99 € statt 19,99 €

STÜCK 2,99\*

**POLSTERSTAUDEN**

aus eigener Anzucht | verschiedene Arten und Sorten | z.B. Blaukissen, Schleifenblume, Moossteinbrech | Topf-Ø 13 cm

gaertnerei-loewer.de | @gaertnerei\_loewer \* Angebote gültig bis zum 22.03.26

Heizen Konzepte Sanitär Renovieren Holz Ideen Kontakte Sanieren Fliesen Solar-Anlage

# BAUEN & WOHNEN

Energie sparen Fachmann

## AUF EINEN BLICK!

EIN WEGWEISER, DER ZU FACHLEUTEN FÜHRT

### DACHDECKER

**ELBA BEDACHUNGEN GmbH**  
Ausführung sämtl. Dacharbeiten  
Asbestsanierung u. Entsorgung  
(TRGS 519)  
64747 Breuberg · Mühlhäuser Str. 2  
Telefon 0 61 65 / 64 00  
Fax 0 61 65 / 64 12

### KAROSSERIE

**Hornung Karosseriebau GmbH**  
Autolackierer-Fachbetrieb  
Beschriftungen  
Bahnhofstraße 57  
64395 Brensbach/Wersau  
Telefon 06161/5 45 · Fax 454

### ELEKTRO

**Elektro Laub GmbH**  
Kompetenzpartner Elektrotechnik  
Waldstr. 36 · 64732 Bad König  
Telefon 0175 6446245  
E-Mail: flaub@elektro-laub.de

### TAPETEN

**Farbenhaus Bereiter**  
Friedhofstraße 5-7  
64711 Erbach  
Telefon 06062/3175 · Fax 61712

### HEIZÖL

**Eckhardt GmbH**  
64750 Lützelbach  
Telefon 0 6165/1206  
Liefert jederzeit –  
prompt und preiswert

### TANKSCHUTZ

**Tankschutz Heiztechnik Mengel**  
Fachbetrieb nach WHG  
(Wasserhaushaltsgesetz)  
– Service rund um  
Ihre Öltankanlage –  
Zeller Gewerbezentrum 6  
64732 Bad König/Zell  
Telefon 06063/8268060  
24-Std.-Notdienst

### HEIZUNG

**Germann GmbH**  
Heizung · Sanitär · Service  
64395 Brensbach · Darmst. Str. 58  
Tel. 06161/512  
www.germannmbh.de  
E-Mail: info@germannmbh.de

**Reiner Daum GmbH**  
Mitgliedsbetrieb der Fachinnung  
Heizung · Sanitär · Spenglerei  
64750 Lützelbach  
Tel. 06165/3561 · Fax 912127

**SCHÄFER**  
Heizungs- und Sanitärtechnik  
64750 Lützelbach-Breitenbrunn  
Tel. 06165/1326  
E-Mail: info@schaefer-luetzelbach.de  
www.schaefer-luetzelbach.de



Nächste Erscheinung:  
**4. April 2026**

Interesse an einem Eintrag Ihrer Firma?  
Telefon 0 61 65/9 30 90

## Effizienz der Wärmepumpe steigern

NIEDRIGTEMPERATUR-HEIZKÖRPER ERMÖGLICHEN WIRTSCHAFTLICHEN BETRIEB VON WÄRMEPUMPE UND HEIZSYSTEM – UND BIETEN HÖCHSTEN WÄRMEKOMFORT



Am effektivsten steigert man die Effizienz seiner Wärmepumpe mit einem Wärmeabgabesystem mit geringer Vorlauftemperatur. Und genau hierfür schickt Olymp seinen innovativen Aluminium-Heizkörper ins Rennen.

(Foto: epr/Olymp Werk GmbH)

(epr). Ob im Zusammenhang mit Energiewende und Klimazielen oder in puncto Energieeinsparung: Wärmepumpen gelten als zukunftsfähige Lösung, um sowohl in Neu- als auch Bestandsbau umweltfreundlich und ökonomisch sinnvoll zu heizen. Um die Möglichkeiten der Wärmepumpe in Sachen Effizienz jedoch optimal ausschöpfen zu können, bedarf es eines Blickes auf die benötigte Vorlauftemperatur des Heizkreises. Jene bezeichnet die Temperatur des Heizwassers, bevor dieses in die eigentlichen Heizflächen – also in Radiatoren, Heizkörper, Fuß- oder Flächenheizung – eintritt. Je geringer sie ausfällt, desto weniger Strom benötigt die Wärmepumpe im Betrieb – und ein hoher Wirkungsgrad ist die Folge. Am effektivsten erreicht man die Steigerung der Wärme-

pumpen-Effizienz also mit einem Wärmeabgabesystem mit geringer Vorlauftemperatur. Und genau hierfür schickt Olymp seinen innovativen Aluminium-Heizkörper ins Rennen. Der Niedertemperatur-Heizkörper ist speziell für den Betrieb mit geringen Vorlauftemperaturen von maximal 45 °C konzipiert und arbeitet komplett ohne elektrischen Motor, wie es üblicherweise bei Wärmepumpen-Heizkörpern der Fall ist. So ist er dank der hervorragenden Wärmeleitfähigkeit von Aluminium und seiner besonderen Thermikbauweise in der Lage, den Bewohnern trotz des niedrigen Temperaturbereichs höchsten Wärmekomfort zu bieten. Das hohe Energieeinsparpotenzial begründet sich dabei in der schnellen Wärmeverteilung, der geringen Wärmeträgermasse und einer exakten Regelbarkeit.

Die zugeführte Fremdwärme wird optimal genutzt, der Raum schnell und effizient warm. Je nach Baustoff und Dämmung kann mit dem Olymp Alu-Heizkörper die Effizienz der Wärmepumpe um bis zu 35 % gesteigert werden. Das heißt: Liegt die Vorlauftemperatur bei maximal 40 °C, erhöht sich der Wirkungsgrad der Wärmepumpe erheblich. Die Folge: Eine Reduzierung der Stromkosten um bis zu 40 % sowie ein merklich geringerer Energieaufwand. Plus: Die Olymp Heizkörper sind flexibel und leicht in bestehende Heizsysteme integrierbar und können auch als Ergänzung eingesetzt werden – etwa im Bad als Handtuchwärmer zur Fußbodenheizung. Das alles macht ihren Einsatz für Neu- und Bestandsbau gleichermaßen attraktiv. Mehr zu der effizienten Wärmelösung unter [www.olymp.at](http://www.olymp.at).

1.300.000 m Draht und 1800 Türen und Tore immer an Lager!

**DRAHT WEISSBÄCKER**

· Draht- und Gitterzäune · Tore  
· Schiebetore · Drehkreuze  
· Schranken · Türen · Gabionen  
· Pfosten · Sicherheitszäune  
· Mobile Bauzäune · Alu-Zäune  
· sämtliche Drahtgeflechte  
· Alu-Toranlagen · Rankanlagen  
· auch Montagen  
· auch Privatverkauf

**ZÄUNE · GITTER · TORE**  
**Draht-Weissbäcker KG**  
Steinstr. 46-48, 64807 Dieburg  
Tel. (06071) 988 10 · Fax (06071) 5161  
Internet: [www.draht-weissbaecker.de](http://www.draht-weissbaecker.de)  
E-Mail: [draht@weissbaecker.de](mailto:draht@weissbaecker.de)

## Schlaflose Nächte beim Hausverkauf? Nicht mit uns an Ihrer Seite.

Jetzt  
beraten  
lassen!

### Das bieten wir Ihnen:

- Individuelle Beratung vor Ort
- Professionelle Bewertung
- Rundum-sorglos-Service
- Persönliche Begleitung bis zum Abschluss



Volksbank Immobilien  
Ein Unternehmen der  
Volksbank  
Odenwald

[www.volksbank-immobilien.online](http://www.volksbank-immobilien.online) Tel.: 06061 7014280

**KBS**

**Schornsteinsanierung GmbH**  
Miltenberg · Tel: 0 93 71 / 30 01  
Limbach-Laudenberg · Tel: 0 62 87 / 10 92  
E-Mail: [kbs.schornstein@t-online.de](mailto:kbs.schornstein@t-online.de)  
Mauerung · Neu-Erstellung · Sanierung

## Marcus Bielesch

Garten- u. Landschaftsgestaltung

Individuell gestaltete komplette Außenanlagen mit erforderlichen Pflasterarbeiten sowie Gehwege, Hofeinfahrten, Parkplätze, Terrassen, Einfassungen  
Industriehöfe mit integrierter Bepflanzung.

Ringstraße 19 · 64395 Brensbach  
Telefon 0 61 61/877 94 47 · Mobil 0170/447 65 95  
Fax 0 61 61 / 87 75 62 · E-mail: [bielesch@t-online.de](mailto:bielesch@t-online.de)

# Eine neue Ära der Fahrfreude

## DER NEUE BMW iX3 JETZT BEI UNS

Der neue BMW iX3 markiert den Aufbruch in eine neue Ära der Fahrfreude. Dank der BMW eDrive Technologie der 6. Generation überzeugt er mit spürbar mehr Effizienz, bis zu 805 km elektrischer Reichweite (WLTP) und deutlich kürzeren Ladezeiten – und beweist sich damit als idealer Begleiter für Alltag und Abenteuer. Für ein intuitives und personalisierbares digitales Erlebnis sorgt das erste BMW Panoramic iDrive, bei dem Innovation und Emotion auf natürliche Weise miteinander verschmelzen. Zugleich vereint die neue, zeitlose Designsprache markante Präsenz mit Zukunftsgeist. Herzstück des neuen BMW iX3 ist das BMW Heart of Joy. Präzise und dynamisch vernetzt es Antrieb, Rekuperation, Bremse und Teilfunktionen der Lenkung bis zu zehnmal schneller als herkömmliche Steuergeräte für ein souveränes, direktes Fahrgefühl. Ergänzend dazu ermöglicht BMW Symbiotic Drive ein nahtloses Zusammenspiel zwischen Fahrer und Fahrassistenz. Das Ergebnis: Eine vollkommen neue Dimension der Fahrfreude – spürbar ab dem ersten Moment.

### WEITER FAHREN. SCHNELLER LADEN. MEHR FREIHEIT.

Der neue BMW iX3 hebt vollelektrische Fahrfreude auf das übernächste Level. Die neue BMW eDrive Technologie der 6. Generation, seine beeindruckende Reichweite und innovative Ladeintelligenz eröffnen neue Freiräume für elektrisches Fahren – effizient,

souverän und mit unverwechselbarem BMW Gefühl. Eine Reichweite von bis zu 805 Kilometern (WLTP) und die leistungsstarke 108,7-kWh-Batterie sorgen für langstreckentaugliche Mobilität. Die 800-Volt-Technologie ermöglicht ein High-Power-Ladestationen eine Spitzen-Ladeleistung von bis zu 400 kW. Damit lassen sich bis zu 372 km Reichweite (WLTP) in nur 10 Minuten\* nachladen – für maximale Flexibilität im Alltag. Die intelligente, ladeoptimierte Routenführung bereitet die Batterie bereits während der Fahrt auf den nächsten Ladestopp vor. Komfortfunktionen wie Plug & Charge, die automatisch öffnende intelligente Ladeklappe oder die Steuerung des Ladevorgangs über die My BMW App machen den gesamten Ladevorgang so intuitiv und komfortabel wie das Fahren selbst. Erstmals kann der BMW iX3 sogar Energie zurückgeben: Über bidirektionales Laden wird er zur mobilen Stromquelle – etwa für Camping-Equipment\*\*, E-Bikes\*\* oder die Einspeisung in das eigene Zuhause\*\*\*.

\*Die nachgeladene Reichweite nach 10 Minuten High-Power-Laden wurde nach ISO12906 im WLTP-Zyklus ermittelt. Diese, sowie die Ladeperformance, ist abhängig von Fahrzeugausstattung, Lade- und Alterungszustand der Batterie, Batterietemperatur, individuellem Fahrprofil, Nutzung von Nebenverbrauchern, Umgebungstemperatur und der bereitgestellten Ladeleistung an der Ladestation.

\*\*Funktionen in Verbindung mit

AC-Laden Professional (ab 03/2026 verfügbar).

\*\*\*Funktion in Verbindung mit der BMW Wallbox Professional (ab 03/2026 verfügbar).

### PRÄZISION, DIE BEWEGT.

Im neuen BMW iX3 entsteht ein völlig neuartiges Fahrgefühl – präzise, harmonisch und sicher zugleich. Herzstück ist das BMW Heart of Joy: eine hochperformante Steuerungseinheit, die Antrieb, Bremsen, Rekuperation und Teilfunktionen der Lenkung vernetzt. Sie verarbeitet Informationen bis zu zehnmal schneller als herkömmliche Steuergeräte und sorgt so für unmittelbares Ansprechen und souveräne Stabilität. Jede Bewegung wird präzise umgesetzt – für ein Fahrverhalten, das spürbar feiner und direkter reagiert. Zusätzlich schafft BMW Symbiotic Drive ein natürliches und fließendes Zusammenspiel zwischen Fahrer und Assistenzsystemen. Beschleunigen, Bremsen, Lenken verschmilzt jederzeit nahtlos und intuitiv mit der KI-gestützten Software. Der Fahrer kann dabei jederzeit nach seinen Wünschen Lenkung und Bremsen beeinflussen, ohne auf die Unterstützung der Fahrerassistenz verzichten zu müssen. So entsteht ein Fahrerlebnis, das sich mühelos und selbstverständlich anfühlt. Viele Komfort- und Sicherheitsfunktionen sind bereits serienmäßig an Bord. So regeln die Systeme Geschwindigkeit, Abstand und Spurführung auf Autobahnen automatisch, er-

kennen komplexe Verkehrssituationen vorausschauend und unterstützen aktiv beim Einparken. Für mehr Sicherheit, Gelassenheit – und noch mehr Freude am Fahren in jeder Situation.

### AUSDRUCKSSTARK IM GANZEN. SUBTIL IM DETAIL.

Die neue Designsprache des BMW iX3 verkörpert technologischen Fortschritt in seiner klarsten Form – ausdrucksstark, modern und authentisch. Großzügige Flächen und präzise Linien schaffen eine aerodynamische Silhouette mit souveräner Präsenz. Markante Konturen und die optional beleuchtete BMW Niere Iconic Glow prägen die Front und verleihen ihr ein unverkennbares Erscheinungsbild – bei Tag und Nacht. Flächenbündige, automatische Türgriffe fügen sich nahtlos in das Gesamtbild ein und betonen die Leichtigkeit der neuen Formensprache. Am Heck sorgen horizontale Linien und die neue charakteristische Leuchtgrafik für einen souveränen Abschluss mit starker Haltung. Im Innenraum verbinden sich Architektur, Licht und Materialien zu einem modernen, großzügigen Raumgefühl. Farben, Materialien und dezente Lichtinszenierungen sind präzise aufeinander abgestimmt und schaffen eine Atmosphäre, die gleichzeitig einladend und fokussiert wirkt. Im Mittelpunkt steht das neue BMW Panoramic iDrive – mit neuer Darstellungslogik, intuitiv bedienbar und konsequent auf den Fahrer zugeschnitten. Das Panoramadach

mit Klimakomfortglas öffnet den Innenraum zusätzlich, durchflutet ihn mit Licht und verstärkt das Gefühl von Weite und Leichtigkeit – auch im großzügigen Fond.

### DAS COCKPIT DER ZUKUNFT: DIGITALE EXZELLENZ, NEU GEDACHT.

Das neue BMW Panoramic iDrive mit Operating System X eröffnet eine neue Dimension der BMW typischen Fahrerorientierung und mehr Personalisierung als je zuvor. Der Fahrer erhält stets die richtigen Informationen zur passenden Zeit und am idealen Ort. Vier zentrale Elemente bilden die Grundlage dieser neuen digitalen Erlebniswelt: Das erste BMW Panoramic Vision erstreckt sich über die gesamte Breite der Frontscheibe und projiziert alle wichtigen Informationen klar ins Sichtfeld von Fahrer und Beifahrer – von Fahrdaten und Navigationshinweisen bis zu individuell wählbaren Inhalten wie Medien oder Wetterinformationen. Eine räumliche Dimension erhält diese Darstellung durch das neue optionale BMW 3D Head-Up Display. Es versorgt den Fahrer mit Anzeigen für Navigation und assistiertes Fahren direkt in seinem Sichtfeld. Ergänzt wird das digitale Erlebnis durch das neue Zentral-Display im Free-Cut-Design, das sich harmonisch ins Cockpit einfügt und mit maximaler Brillanz überzeugt. Dank Shy-Tech-Bedienelementen mit haptischem Feedback ermöglicht das neu entwickelte Multifunktionslenkrad eine intuitive Steue-

rung der zentralen Funktionen – so bleibt der Blick stets auf das Wesentliche gerichtet: die Straße. Integraler Bestandteil ist der BMW Intelligent Personal Assistant in neuem Erscheinungsbild. Er reagiert auf natürliche Sprachbefehle, lernt kontinuierlich dazu, erkennt Routinen und passt sich an persönliche Vorlieben an. So entsteht ein Zusammenspiel aus intelligenter Vernetzung und persönlicher Interaktion – für ein noch natürlicheres und individuelleres Fahrerlebnis.

Auch im Stand zeigt sich der neue BMW iX3 digital innovativ – mit Audio- und Videostreaming, Gaming und Videokonferenzen. Entspannte Unterhaltung oder produktives Arbeiten werden dank des optionalen BMW Digital Premium Pakets mit inkludiertem Datenvolumen noch komfortabler. Zahlreiche Fahrzeugfunktionen lassen sich zudem bequem direkt über die My BMW App per Smartphone steuern, etwa Fenster, Klimaanlage oder Ladevorgänge. Regelmäßige Remote Updates halten alle Systeme auf dem neuesten Stand und erweitern das digitale Erlebnis kontinuierlich um neue Funktionen und Services.

### ERLEBEN SIE EINE NEUE ÄRA DER FAHRFREUDE.

Der neue BMW iX3 vereint Effizienz, Design und digitale Intelligenz zu einem völlig neuen Fahrerlebnis. Entdecken Sie die Zukunft elektrischer Fahrfreude bei einer Beratung oder Probefahrt vor Ort. Wir freuen uns auf Sie.



PURE FAHRFREUDE.  
JETZT BESONDERS ATTRAKTIV.

NUTZEN SIE DIE FÖRDERUNG ALS ANZAHLUNG:  
BIS ZU 6.000 € FÜR E-FAHRZEUGE.\*\*



### BMW iX1 eDrive20

150 kW (204 PS), Neuwagen, Connected Package Professional, DAB-Tuner, Widescreen Display, Parking Assistant, M Hochglanz Shadow Line, Sitzheizung für Fahrer und Beifahrer, Aktiver Fußgängerschutz, u.v.m.

Energieverbrauch kombiniert: 14,3 kWh/100 km (WLTP); CO<sub>2</sub>-Emissionen kombiniert: 0 g/km (WLTP); CO<sub>2</sub>-Klasse: A; Elektrische Reichweite: 514 km (WLTP); Leistung: 150 kW (204 PS); Abbildung/en zeigt/en Sonderausstattungen.

38.999,- €<sup>1)</sup>  
Baraktionspreis

11.373,- €<sup>2)</sup>  
Ersparnis

#### UNSER ANPASSBARES FINANZIERUNGSANGEBOT\*)

Anzahlung: 6.000,- €  
Fahrzeugpreis: 38.011,71 € Laufzeit: 24 Monate  
Sollzinssatz p.a.: 0,99 % Effektiver Jahreszins: 0,99 %<sup>3)</sup>  
Nettodarlehensbetrag: 32.649,58 € Darlehensgesamtbetr.: 33.273,01 €  
Bereitstellungskosten: 1.049,- € zzgl. Zielrate (24. R.): 30.628,01 €

23x monatliche Finanzierungsrate\*: ab 115,- €



### BMW 120

125 kW (170 PS), Neuwagen, LED-Schweinerwerfer & Heckleuchten, Klimaautomatik, Sportlenkrad, Curved Display, BMW Live Cockpit Plus u.v.m.

Energieverbrauch kombiniert: 5,3 l/100 km (WLTP); CO<sub>2</sub>-Emissionen kombiniert: 121 g/km (WLTP); CO<sub>2</sub>-Klasse(n): D; Leistung: 125 kW (170 PS); Hubraum: 1.499 cm<sup>3</sup>; Kraftstoff: Benzin; Abbildung/en zeigt/en Sonderausstattungen.

31.099,- €<sup>1)</sup>  
Baraktionspreis

9.020,- €<sup>2)</sup>  
Ersparnis

#### UNSER ANPASSBARES FINANZIERUNGSANGEBOT\*)

Anzahlung: 4.999,- €  
Fahrzeugpreis: 30.077,67 € Laufzeit: 24 Monate  
Sollzinssatz p.a.: 3,92 % Effektiver Jahreszins: 3,99 %  
Nettodarlehensbetrag: 25.078,67 € Darlehensgesamtbetr.: 27.010,- €  
Bereitstellungskosten: 999,- € zzgl. Zielrate (24. Rate): 24.273,- €

23x monatliche Finanzierungsrate\*: ab 119,- €



### BMW 318i Touring

115 kW (156 PS), Neuwagen, Connected Package Professional, Sport-Lederlenkrad, aktiver Fußgängerschutz, Widescreen Display, Gesetzlicher Notruf, Klimaautomatik, BMW Live Cockpit Plus, PDC vorn und hinten, u.v.m.

WLTP Energieverbrauch kombiniert: 6,8 l/100km; WLTP CO<sub>2</sub>-Emissionen kombiniert: 153 g/km; CO<sub>2</sub>-Klasse: E; Leistung: 115 kW (156 PS); Hubraum: 1.998 cm<sup>3</sup>; Kraftstoff: Benzin; Abbildung/en zeigt/en Sonderausstattungen.

35.799,- €<sup>1)</sup>  
Baraktionspreis

13.566,- €<sup>2)</sup>  
Ersparnis

#### UNSER ANPASSBARES FINANZIERUNGSANGEBOT\*)

Anzahlung: 4.999,- €  
Fahrzeugpreis: 34.730,47 € Laufzeit: 24 Monate  
Sollzinssatz p.a.: 4,88 % Effektiver Jahreszins: 4,99 %  
Nettodarlehensbetrag: 29.731,47 € Darlehensgesamtbetr.: 32.568,01 €  
Bereitstellungskosten: 1.099,- € zzgl. Zielrate (24. R.): 28.497,01 €

23x monatliche Finanzierungsrate\*: ab 177,- €

AUTO + MOTORRAD

**MÜLLER**  
Dynamik auf allen Rädern

Müller Automotive GmbH | [www.bmw-mueller.com](http://www.bmw-mueller.com)  
Neue Buchener Straße 28 | 74722 Buchen  
[info@bmw-mueller.com](mailto:info@bmw-mueller.com) | Telefon (06281) 52 85-0

Robert-Bosch-Straße 15 | 64711 Erbach  
[team@bmw-mueller.com](mailto:team@bmw-mueller.com) | Telefon (06062) 94 30-0

\*)Repräsentatives Beispiel: Folgende Angaben stellen zugleich das 2/3-Beispiel gem. § 6a Abs. 3 PAngV dar. Ein Finanzierungsangebot/Leasingangebot der BMW Bank GmbH, Heidemannstr. 164, 80939 München, Gültig solange Vorrat reicht, alle Preise inkl. der gegebenenfalls gesetzlich anfallenden Umsatzsteuer, Stand 03/2026, inkl. Bereitstellungs- und Salzzinsgebühren für die gesamte Vertragslaufzeit, Druckfehler, Änderungen und Irrtümer vorbehalten. 1) Alle Preise inkl. der gegebenenfalls gesetzlich anfallenden Umsatzsteuer; inkl. Bereitstellungs- und Salzzinsgebühren gegenüber der UPE/UEP = unverbindliche Preisempfehlung des Herstellers, Preisliste Deutschland. Andere Farben, Motorisierungen oder Sonderausstattungen auf Wunsch soweit verfügbar. Angebot inkl. optionaler Shortfall-GAP-Versicherung zur Absicherung der Differenz zwischen Wiederbeschaffungswert und Darlehensrestschuld bei Totalschaden oder Diebstahl sowie optionaler Raten-schutzversicherung (Tod & Arbeitsunfähigkeit). Es gelten die jeweiligen Versicherungsbedingungen. Gesetzliches Widerrufsrecht besteht. 3) Aktionszins nur gültig in Kombination mit GAP-Versicherung.

\*\*Nur für Privatkunden. Die E-Auto-Förderung gilt beim Kauf oder Leasing eines erstmals in Deutschland zugelassenen Neufahrzeugs mit rein batterieelektrischem Antrieb, batterieelektrischem Antrieb mit Range-Extender (REEV) oder Plug-in-Hybrid-Antrieb (PHEV). REEV oder PHEV werden gefördert, sofern die Fahrzeuge bestimmte Klimaschutzrelevante Anforderungen erfüllen. BMW übernimmt keine Verantwortung für die Gewährung von bestimmten Förderbeträgen durch den Bund. Weitere Informationen finden Sie unter [Bundesumweltministerium.de](http://Bundesumweltministerium.de) (insb. die geltenden Bedingungen und Konditionen) und unter [bmw.de](http://bmw.de).

BMW iX3 50 iDrive: WLTP Energieverbrauch kombiniert: 17,9–15,1 kWh/100 km; WLTP CO<sub>2</sub>-Emissionen kombiniert: 0 g/km; CO<sub>2</sub>-Klasse: A; WLTP Elektrische Reichweite: 678–805 km.



# BRENSBACH wählt

**SPD** Soziale Politik für Dich.

## RAINER MÜLLER



65 Jahre, Bürgermeister seit 2014, Vorsitzender des Abwasserverbands Obere Gersprenz, Vorstandsmitglied beim MZVO (Müllzweckverband Odenwald), Ortsgerichtsvorsteher für das Ortsgericht Brensbach, Patientenfürsprecher im Krankenhaus in Erbach, Standesbeamter in Brensbach, Jagdvorsteher der Jagdgenossenschaft Brensbach, Mitglied im Naturschutzbeirat Odenwaldkreis, SPD, Diplom Verwaltungswirt (FH), verheiratet.

**UWG** Brensbach

## HEINZ WERNER KNÖRNSCHILD



75 Jahre, Selbstständig, Unternehmensberater, Unabhängige Wählergemeinschaft Brensbach (UWG), Studium der Betriebswirtschaft, verheiratet, seit 2021 Mitglied der Gemeindevertretung Brensbach, seit 2021 Vorsitzender des Haupt- und Finanzausschusses in Brensbach, Motto: Brensbach-neu-denken.de

**PARTEILOS**

## RALF KRICHBAUM



55 Jahre, Patchworkfamilie im Mehrgenerationen-Verbund, Maschinenbautechniker & Betriebswirt, 22 Jahre Management- und Führungserfahrung, Parteineutral, unabhängig, CDU-Kooperation.

### 1. Was wäre das Erste, das Sie im Odenwaldkreis politisch verändern würden, wenn Sie alleine entscheiden könnten? Wo besteht Ihrer Meinung nach dringender Handlungsbedarf?

Unsere Familien eine gebührenfreie Betreuung der Kinder in den Kindertagesstätten ermöglichen. Unseren Jugendlichen geeignete Begegnungsräume für deren eigene Ausgestaltung zur Verfügung stellen. Auf den Landes- und Kreisstraßen durch unsere Orte eine Begrenzung von 30 km/h einrichten. Eine Schulbusverbindung für die Kinder aus Wallbach und Höllerbach zur Grundschule nach Brensbach einrichten.

### 2. Was wollen Sie tun, um den Odenwaldkreis für Wirtschaft und Familien attraktiver zu machen? Wo sehen Sie Schwächen und wo Stärken?

Standorte für Schulen, KiTas, Bildungsstätten wie Gemeindebücherei sichern und entwickeln. Begegnungsstätten fördern: Spielplätze, Vereine, Kulturangebote und Gastronomie. Wohnraum schaffen im Baugebiet „Am Kirschberg“, wirtschaftliches Wachstum fördern mit interkommunalem Gewerbepark mit Fränkisch-Crumbach, Glasfaserausbau, Gesundheitsversorgung sichern; Einkaufsmöglichkeiten schaffen.

### 3. Erklären Sie bitte, wie Sie trotz der finanziellen Herausforderungen die Zukunft im Odenwaldkreis gestalten wollen, während von Bund und Land immer mehr Pflichten aufgebürdet werden?

Beteiligung der Bürgerschaft mit einem Bürgerhaushalt ermöglichen. Investitionen auf Nachhaltigkeit prüfen: Beispiel erneuerbare Energien (PV-Anlagen auf Dächern). Steuerkraft erhöhen durch Ansiedlung Gewerbe (Gewerbepark) und Einwohner (Baugebiet).

### 4. Was war Ihr schönstes Erlebnis, welches Sie in der Politik hatten? Und was hat Sie besonders frustriert?

Ich kann kein einzelnes Erlebnis hervorheben. Mich freut es, wenn sich Menschen bei meiner Belegschaft (Verwaltung/ Bauhof/ Kindertagesstätten) für deren Engagement bedanken. Sie machen alle einen super Job. Frustrieren lasse ich mich grundsätzlich nicht, da ich in jeder Situation das Positive für unsere Gemeinde suche.

### 5. Wenn Sie einen vollkommen freien Tag hätten – ohne Termine, Verpflichtungen oder Handy: Wie sähe dieser Tag für Sie aus?

Zeit mit meiner lieben Frau und guten Freunden verbringen. Dies in der freien Natur oder bei kulturellen Veranstaltungen. Die Seele baumeln lassen und komplett abschalten. Auch mal ein dickes Buch in die Hand nehmen und sich darin verlieren.

### 1. Was wäre das Erste, das Sie im Odenwaldkreis politisch verändern würden, wenn Sie alleine entscheiden könnten? Wo besteht Ihrer Meinung nach dringender Handlungsbedarf?

Mit Zuhören starten, Entwicklungsmöglichkeiten aufzeigen, IST und SOLL abgleichen, das prägt den Übergang zu verlässlichen Strukturen und klarer Kommunikation. Wohlfühlen und Wohlstand verbinden. Status Quo nicht haltbar, wenn wir mit den Veränderungen nicht jetzt beginnen: Wohnen, Arbeiten, Bildung, Kinder, Jugendliche und Senioren, medizinische Versorgung, Zuzug von Wirtschaft und Menschen.

### 2. Was wollen Sie tun, um den Odenwaldkreis für Wirtschaft und Familien attraktiver zu machen? Wo sehen Sie Schwächen und wo Stärken?

Dialog mit Wirtschaft ausbauen, kommunale Standortfaktoren vermarkten und Gründungsdynamik erhöhen. Kommunalen Familienplan - mit den Schwerpunkten Kinder, Senioren, Wohnen und Arbeiten - entwickeln. Der Fahrplan für eine familienfreundliche Gemeinde entsteht mit den Bürgern in einem moderierten Prozess. Mit klaren Entscheidungen, Bündelung der Bedarfe, vernetzten Aktionen und einem Zeitplan.

### 3. Erklären Sie bitte, wie Sie trotz der finanziellen Herausforderungen die Zukunft im Odenwaldkreis gestalten wollen, während von Bund und Land immer mehr Pflichten aufgebürdet werden?

Jammern ist kein Geschäftsmodell. Wachstum erzeugen, Zuzug ermöglichen, Pro- Kopf-Belastung senken, Wohnen und Arbeiten zusammen denken, Leistungsfähigkeit durch neue Positionierung erhöhen, Kooperationsmöglichkeiten evaluieren und organisieren.

### 4. Was war Ihr schönstes Erlebnis, welches Sie in der Politik hatten? Und was hat Sie besonders frustriert?

Mein politischer Erlebnishintergrund ist in Brensbach geprägt von der seit 2021 bestehenden Mitgliedschaft in der Gemeindevertretung und dem Vorsitz im Haupt- und Finanzausschuss. Bei der Ausübung dieser Ämter habe ich so viel Veränderungspotenzial erkannt, dass auf der Straße liegt. Das zu heben, mache ich mir als Bürgermeister zur Aufgabe.

### 5. Wenn Sie einen vollkommen freien Tag hätten – ohne Termine, Verpflichtungen oder Handy: Wie sähe dieser Tag für Sie aus?

Ich setze mich auf mein Bio-Bike und radle an der Tauber entlang - von der Quelle bis zur Mündung.

### 1. Was wäre das Erste, das Sie im Odenwaldkreis politisch verändern würden, wenn Sie alleine entscheiden könnten? Wo besteht Ihrer Meinung nach dringender Handlungsbedarf?

Steigende Kosten, begrenzte Einnahmen, Investitionsstau. Politisch Veränderung entstehen durch, transparente Priorisierung von Projekten nach Nutzen für die Bevölkerung klare Kriterien für Investitionen (z. B. Folgekosten, Nachhaltigkeit, Nutzen pro Euro), regelmäßige öffentliche Finanzberichte, die Vertrauen schaffen. Solche Maßnahmen stärken die Handlungsfähigkeit der Gemeinde und reduzieren parteipolitische Konflikte.

### 2. Was wollen Sie tun, um den Odenwaldkreis für Wirtschaft und Familien attraktiver zu machen? Wo sehen Sie Schwächen und wo Stärken?

Das Gewerbegebiet erschließen, neue Arbeitsplätze, höhere Gewerbesteuererinnahmen, mehr Kaufkraft – und damit mehr finanzielle Spielräume für die Gemeinde. Brensbach zu einer Marke etablieren für Sichtbarkeit und Strahlkraft. Wohnkonzepte entwickeln damit mehr Familien bleiben oder zuziehen. Ein lebendiges, soziales Umfeld, das Familien langfristig bindet. Attraktive Spiel- und Begegnungsflächen, Jugendräume und Freizeitangebote, Unterstützung für Vereine und Ehrenamt.

### 3. Erklären Sie bitte, wie Sie trotz der finanziellen Herausforderungen die Zukunft im Odenwaldkreis gestalten wollen, während von Bund und Land immer mehr Pflichten aufgebürdet werden?

Entscheidend ist, dass wir klare Prioritäten setzen: das Gewerbegebiet endlich erschließen und Fördermittel gezielt nutzen. Gleichzeitig müssen wir unsere Verwaltung effizienter machen und Kooperationen mit Nachbarkommunen ausbauen. So schaffen wir mehr Einnahmen, reduzieren laufende Kosten und gewinnen wieder Handlungsspielraum. Zukunft entsteht durch kluge Entscheidungen – nicht durch Parteipolitik.

### 4. Was war Ihr schönstes Erlebnis, welches Sie in der Politik hatten? Und was hat Sie besonders frustriert?

Mein schönstes Erlebnis war der Moment, in dem ich gespürt habe, dass meine Ideen und mein Engagement als Quereinsteiger wirklich etwas auslösen. Wenn Bürgerinnen und Bürger auf mich zukommen, mir ihre Sorgen anvertrauen und gleichzeitig sagen: ‚Endlich bewegt sich etwas‘, dann weiß ich, warum ich das mache. Diese direkte Rückmeldung, dieses Vertrauen – das ist für mich das Schönste an der Kommunalpolitik. Besonders frustrierend war für mich zu erleben, wie langsam politische Prozesse manchmal laufen und wie oft gute Ideen in endlosen Diskussionen hängen bleiben.

### 5. Wenn Sie einen vollkommen freien Tag hätten – ohne Termine, Verpflichtungen oder Handy: Wie sähe dieser Tag für Sie aus?

Mein perfekter Tag? Sauna, Radfahren, ein langer Spaziergang, gute Gespräche mit Freunden und ein Besuch einer Veranstaltung hier in der Region.

Und wenn mich jemand anspricht, weil er Unterstützung braucht – dann bin ich da. Das gehört für mich einfach dazu.

## Richtungsentscheidung für Brensbach

### DIE WAHL DES BÜRGERMEISTERS STEHT AN

Wenn die Bürger der Gemeinde Brensbach am Sonntag, 15. März 2026, ihre Stimme abgeben, treffen sie eine doppelte Entscheidung: Sie wählen nicht nur eine neue Gemeindevertretung, sondern bestimmen mit der Direktwahl auch, wer in den kommenden sechs Jahren als Bürgermeister die Geschicke der Odenwald-Kommune lenken wird.

Um den Chefessel im Rathaus bewerben sich in diesem Jahr drei Kandidaten. Damit die Wahl bereits im ersten Durchgang entschieden werden kann, muss ein Bewerber mehr als die Hälfte der gültigen Stimmen erhalten. Sollte dies keinem der drei Kandidierenden gelingen, kommt es zwei Wo-

chen später, am 29. März 2026, zu einer Stichwahl zwischen den beiden Erstplatzierten.

Die Stelle der Bürgermeisterin beziehungsweise des Bürgermeisters ist nach der Besoldungsgruppe A 16 bewertet. Die Amtszeit des aktuellen Amtsinhabers endet im Sommer 2026, sodass der Gewählte im Anschluss planmäßig die Nachfolge antreten kann.

#### So funktioniert die Wahl

Anders als bei der Kommunalwahl, bei der mehrere Stimmen vergeben werden können, ist das Prinzip der Bürgermeisterwahl denkbar einfach: Jeder Wähler hat eine Stimme, die einem der drei Kandidaten gegeben werden kann.

Wahlberechtigt ist, wer das 18. Lebensjahr vollendet hat und seit mindestens sechs Wochen seinen Hauptwohnsitz in Brensbach hat. Dies gilt sowohl für deutsche Staatsbürger als auch für Unionsbürger aus einem anderen Mitgliedstaat der Europäischen Union.

Die Wahlbenachrichtigungen wurden in den vergangenen Tagen an alle Wahlberechtigten verschickt. Auf ihnen ist das jeweils zuständige Wahllokal vermerkt. Am Wahlsonntag sind die Wahllokale in der Regel von 8 bis 18 Uhr geöffnet.

Wer am Wahltag verhindert ist oder seine Stimme lieber bequem von zu Hause aus abgeben

möchte, kann die Briefwahl beantragen.

#### Briefwahl oder Gang ins Wahllokal?

Die dafür notwendigen Unterlagen können noch bis wenige Tage vor der Wahl bei der Gemeindeverwaltung angefordert werden – unter anderem auch online über die Internetseite der Gemeinde. Die ausgefüllten Briefwahlunterlagen müssen spätestens am Wahlsonntag bis 18 Uhr bei der Gemeindeverwaltung eingegangen sein, um berücksichtigt zu werden.

Übrigens: Wer sich für den Gang ins Wahllokal entscheidet, trägt nicht nur zur Begegnung mit anderen Bürgern bei, sondern auch

zur Transparenz des Wahlergebnisses. In Wahlbezirken, in denen weniger als 30 Stimmen abgegeben werden, dürfen die Stimmzettel aus Gründen der Wahrung des Wahlheimnisses nicht vor Ort ausgezählt werden. In diesem Fall werden sie einem anderen Wahlbezirk zur Auszählung zugeordnet, sodass es für den eigenen Bezirk kein separates Ergebnis gibt.

#### Wann die Ergebnisse vorliegen

Gegen 18 Uhr am Wahlabend schließen die Wahllokale, und die Auszählung beginnt. Da es sich um eine reine Personenwahl handelt, ist das Verfahren deutlich weniger komplex als bei der Kreistagswahl. Erste Ergebnisse

aus den einzelnen Wahllokalen werden daher voraussichtlich bereits im Laufe des Wahlabends erwartet. Sollte keine Stichwahl erforderlich sein, steht der neue Bürgermeister noch in der Wahlnacht fest. Bei einem notwendigen zweiten Wahlgang am 29. März würde das endgültige Ergebnis zwei Wochen später vorliegen.

Auf dieser Seite stellen wir Ihnen die drei Kandidaten für das Brensbacher Bürgermeisteramt mit ihren Antworten auf unsere fünf standardisierten Fragen vor. Nutzen Sie die Gelegenheit, sich zu informieren – und gehen Sie am 15. März wählen, denn die Zukunft Brensbachs liegt in Ihrer Hand.

Aleksandar Kerošević

**NEUER BESEN. KLARE WEGE!**



**BÜRGERMEISTERKANDIDAT**

**RALF KRICHBAUM**

[www.krichbaum-fuer-brensbach.de](http://www.krichbaum-fuer-brensbach.de)

## Job-Wunder im Odenwald?

**ARBEITSLOSIGKEIT SINKT – ABER DIE KRISE BLEIBT**

**Odenwaldkreis.** Gute Nachrichten vom Arbeitsmarkt: Die Zahl der Arbeitslosen ist im Februar leicht gesunken. 32 Männer und Frauen weniger als im Vormonat suchen einen Job – insgesamt sind es jetzt 2.486. Die Quote bleibt stabil bei 4,8 Prozent. Damit liegt der Odenwaldkreis weiterhin deutlich unter dem hessischen Durchschnitt von 6,1 Prozent. Während das Kommunale Job-Center 39 Menschen weniger betreut, verzeichnet die Agentur für Arbeit sieben mehr Arbeitslose. Besonders erfreulich: Bei Jüngeren zwischen 15 und 24 Jahren gab es ein Minus von 18, und auch bei den über 50-Jährigen sank die Zahl leicht um drei auf 778. Menschen ohne deutschen Pass profitierten ebenfalls vom Rückgang – hier waren 19 weniger betroffen. Die Arbeitsmarktlage bleibt dennoch angespannt. Immer mehr Fach- und Führungskräfte suchen länger nach einer neuen

Stelle. Hoffnung macht der beginnende Frühling: Viele Außenberufe stellen jetzt wieder ein. In der Industrie und in der Automobilbranche hingegen bleibt die Lage düster. Unglückliche Zollpolitik und Planungsunsicherheit machen den Firmen schwer zu schaffen.

430 freie Stellen sind aktuell gemeldet – vor allem in Gesundheitsberufen und fertigungstechnischen Bereichen.

Wer endlich durchstarten will, hat am Mittwoch, 25. März, von 16.30 bis 19.30 Uhr die Chance dazu. Dann findet die nächste JobBörse Odenwald im Volksbank Atrium in Erbach statt. Firmeninhaber und Personalverantwortliche warten persönlich auf Bewerber – kein langwieriger Bewerbungsprozess, sondern klare Ansagen. Bildungsträger informieren über Qualifizierung und Ausbildung. Dazu gibt es Vorträge über den Berufseinstieg oder Bewerbungen bei einem Hidden Champion. **red**

**Heimat lesen. Heimat erleben.**

[www.odw-journal.de](http://www.odw-journal.de)

## Fit und gesund durchs Kita-Jahr

Das Kita-Jahr hält viele neue Begegnungen für Kinder bereit. Für Eltern sind damit aber auch neue gesundheitliche Herausforderungen verbunden. Jede Jahreszeit birgt unterschiedliche Risiken und Fragen rund um Gesundheit und Vorsorge. Gerade bei Krankheiten, die plötzlich auftreten und schwer verlaufen können, wie Meningokokken-Erkrankungen, ist deshalb ein rechtzeitiger Impfschutz entscheidend. Meningokokken-Erkrankungen stellen insbesondere für Säuglinge und Kleinkinder eine ernsthafte Bedrohung dar, da deren Immunsystem noch in der Entwicklung ist. Das Tückische ist, dass die Erkrankung sehr plötzlich beginnt und aufgrund der anfangs grippeähnlichen Symptome, wie Kopfschmerzen und Fieber, in vielen Fällen erst spät diagnostiziert wird. Meningokokken-Erkrankungen können jedoch innerhalb weniger Stunden lebensbedrohlich werden und zu schwerwiegenden Folgen wie Hörverlust, neurologischen Schäden, Amputationen oder sogar zum Tod führen. Deshalb

ist ein frühzeitiger Schutz so wichtig. Gegen Meningokokken werden Impfungen empfohlen: die Meningokokken-B-Impfung frühestmöglich ab zwei Monaten und als Nachholimpfung bis zum 5. Geburtstag – abgerechnet über die Versicherungskarte. Kinderärztinnen und -ärzte beraten gerne zu allen von der STIKO empfohlenen Meningokokken-Impfungen. Mit freundlicher Unterstützung von GSK. NP-DE-MNU-PRSR-260001; 02/26



Als auf den Straßen noch Ford Granadas und VW Käfer fuhren, die Telefone noch Wählscheiben hatten und „Internet“ nur in Zukunftsfilmern vorkam, gab es die sogenannten „Tanzkapellen“ – handgemachte Musik mit Orgel, Bass, Gitarre, Schlagzeug, mehrstimmigem Gesang ohne Playback oder Midifiles auf jeder Kerb, in Diskotheken oder in Tanzsälen der Dorfkneipen. Ganz wie damals begleiten Sie die „Goldies“ – das sind Andreas Schulz, Gerhard Hastert und Markus Fabian – bei einer Zeitreise durch die 70er und frühen 80er Jahre. Schlager aus der Zeit von Dieter Thomas Heck's Hitparade wie: Er gehört zu mir  
Josie Josie

Mendocino  
Que Sera  
Marlene  
Du kannst nicht immer 17 sein  
Hello again  
Michaela  
Marmorstein  
Über 7 Brücken musst Du gehen  
laden zum Tanzen und Mitsingen ein.  
Der Eintritt beträgt 12 € und enthält wie früher bei manchen Tanzveranstaltungen sogar ein Freigetränk. Für kleine Snacks ist außerdem gesorgt.  
Der Abend mit den Schlagerknechten, die ihr erfolgreiches Debüt 2024 auf dem Marktplatz bei den Feierabendvibes in Michelstadt hatten, findet im Saal des Adlers im ersten Stock statt.

## Tanz -und Schlagerabend mit „Goldies“ den Schlagerknechten

**AM 20. MÄRZ UM 20 UHR IM APFELWEINHAUS ZUM ADLER IN MICHELSTADT**



**Verlosung:**  
Das Odenwälder Journal verlost 3x2 Eintrittskarten für diese Veranstaltung. Einfach

eine E-Mail mit dem Betreff „Goldies“ an [redaktion@odw-journal.de](mailto:redaktion@odw-journal.de) senden. Einsendefrist ist der 15. März.

## Nachtschwärmerei sucht ihre Stars

**REICHELDSHEIM ÖFFNET BÜHNE UND KOFFER FÜR KUNST, SHOW UND KREATIVITÄT**



**Reichelsheim.** Bühne frei für Talente aus der Region: Bei der 22. Reichelsheimer Nachtschwärmerei am 9. Mai lädt der Gewerbeverein Reichelsheim e. V. erneut Künstler aus

Clowns, Comedians, Kabarettisten, Tänzer, Zauberer, Jongleure und Artisten können Teil des bunten Abendprogramms werden.

Parallel dazu setzt der Gewerbeverein auch in diesem Jahr auf ein besonderes Highlight: „Kunsth Handwerk aus alten Koffern“. In stimmungsvoller Atmosphäre präsentieren die Teilnehmer ihre Waren aus historischen Koffern, die mit Windlichtern, Laternen, Kerzen, Fackeln und Lampions kunstvoll in Szene gesetzt werden. Das Angebot reicht von Kunst, Handwerk und Schmuck über Antikes, Raritäten und Sam-

melstücke bis hin zu Leckereien – der Fantasie sind dabei kaum Grenzen gesetzt.

Für das besondere Flair sorgen die historische Kulisse an der Kirchenmauer, der Treppenaufgang zur Kirche sowie die umliegenden Fachwerkhäuser. Zusätzlich locken die örtlichen Geschäftsinhaber mit eigenen Aktionen und Angeboten. Die Reichelsheimer Nachtschwärmerei findet bei freiem Eintritt von 17 bis 24 Uhr statt. Die Teilnehmer des Koffermarktes sollten mindestens bis 22 Uhr vor Ort sein. Interessierte Künstler und Marktbesucher können sich per E-Mail an [\[gewerbeverein-reichelsheim.de\]\(http://gewerbeverein-reichelsheim.de\), telefonisch bei Anke Schwinn unter 0179/3983331 oder bei Die-](mailto:info@</a></p>
</div>
<div data-bbox=)



ter Färber unter 06164/9118191 melden. Weitere Informationen sowie das Anmeldeformular sind auf der Internetseite [www.gewerbeverein-reichelsheim.de](http://www.gewerbeverein-reichelsheim.de) zu finden. Koffer können bei Bedarf gestellt werden. **red**



Nur mit der SPD

Liste 3 Platz 14  
**KLAUS BISCHOFF**

der Großgemeinde und dem Umkreis von rund 50 Kilometern ein, sich einem großen Publikum zu präsentieren.

### Geflügelverkauf

Junghennen bis legereif, Masthähnchen, Enten, Gänse, Puten, Perlhühner und Wachteln.

**Verkaufstag: Dienstag, 10.03.2026, von 8.00 bis 8.30 Uhr**

**Stockheimer Mühle · Mühlstraße 28**

**64720 Michelstadt-Stockheim**

**Marktheidenfelder Geflügelhof**

Telefon: (09398) 993 5560

Mobil: 0170-5501894

97834 Birkenfeld-Billingshausen



HIER IM ODW **SPD**

Listenplatz **13**

**MICHAEL VETTER**

**MIT GANZER KRAFT**  
für eine gute Gesundheitsversorgung und Pflege im Odenwaldkreis!

# Leben in Kimbach

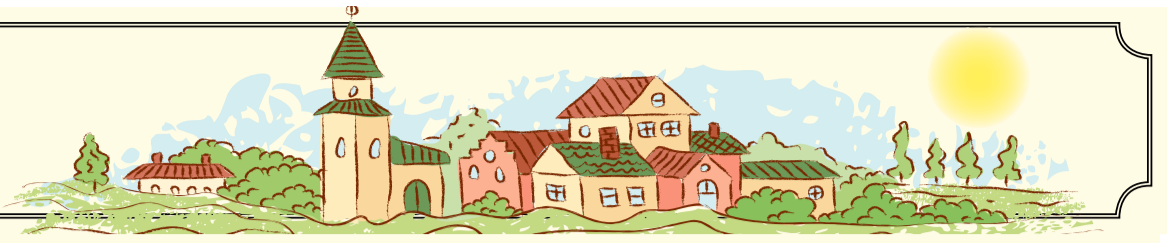

## Wo Poesie wurzelt und Geschichte über die Höhen zieht

Kimbach liegt ein wenig abseits – und genau darin liegt sein Reiz. Eingebettet in ein grünes Seitental der Mümling, umrahmt von Wiesen und Wäldern, öffnet sich der Bad König Stadtteil nach Osten wie eine kleine, eigene Welt. Oberhalb des Dorfes entspringt der Kimbach, der sich seinen Weg talwärts bahnt und schließlich in Bad König in die Mümling mündet. Wer hier ankommt, spürt schnell: Kimbach ist ein Ort, der Natur, Geschichte und Alltagsleben auf leise, aber eindrückliche Weise verbindet.

Die Geschichte des Ortes beginnt nicht mit großen Urkunden, sondern mit Spuren in der Landschaft. Über die Höhen zwischen Kimbach und dem Nachbarort Vielbrunn verlief einst der Neckar-Odenwald-Limes – ein stiller Hinweis darauf, dass hier schon vor Jahrhunderten Weltgeschichte gestreift wurde. Schriftlich fassbar wird Kimbach 1359 unter dem Namen Kuntbuch. Später wandelte sich die Bezeichnung über Kuntbach und Kymbach zu dem heutigen Namen, der so selbstverständlich wirkt, als hätte er nie anders gelaute.

Politisch war Kimbach lange ein Dorf vieler Herren. Anteile hielten unter anderem die von Erbach, verschiedene Adels-



Foto: Stadt Bad König

geschlechter, kirchliche Einrichtungen und die Grafen von Wertheim. Erst mit dem Reichenberger Vertrag von 1551 fand diese Zersplitterung ein Ende: Kimbach wurde vollständig der Herrschaft Breuberg zugeschlagen und gelangte mit ihr 1806 an das Großherzogtum Hessen. Kirchlich orientierte sich der Ort seit dem

16. Jahrhundert an Vielbrunn, verwaltungsmäßig wechselten über die Jahrzehnte die Zuständigkeiten – ein Spiegel der allgemeinen Entwicklungen in der Region. Seine kommunale Selbstständigkeit bewahrte Kimbach bis 1971, als es im Zuge der hessischen Gebietsreform Stadtteil von Bad König wurde. Berühmt geworden ist Kim-

bach jedoch nicht allein durch Akten und Grenzverläufe, sondern durch einen Baum. Oder genauer: durch den „Odenwaldbaum“. Anfang des 19. Jahrhunderts hielt die Dichterin Auguste Pattberg ihre Eindrücke in dem Gedicht „Es steht ein Baum im Odenwald“ fest. Das Werk fand später Eingang in die berühmte Liedersammlung

Des Knaben Wunderhorn von Clemens Brentano und Achim von Arnim. Die Inspiration dazu soll eine Eiche bei Kimbach gewesen sein – einst Teil eines geschlossenen Walddistrikts. Als dieser 1922 gerodet wurde, war der Baum bereits so bekannt, dass sich der Odenwaldklub erfolgreich für seinen Erhalt einsetzte. Die Eiche wurde als Naturdenkmal anerkannt und später sogar überregional gewürdigt: 1985 stellte der damalige hessische Ministerpräsident Holger Börner den „Odenwaldbaum“ anlässlich des Tages des Baumes in Bonn vor. Heute ist er Zielpunkt vieler Wanderer – und ein Symbol dafür, wie tief Poesie und Landschaft in Kimbach miteinander verwoben sind.

Neben diesem literarischen Wahrzeichen hat der Stadtteil weitere stille Besonderheiten zu bieten: das Naturdenkmal Drei Eichen bei Kimbach, den Dorfbrunnen und den Gesundheitsbrunnen, die gemeinsam ein Bild von Verwurzelung und dörflicher Kontinuität zeichnen. Kimbach ist kein Ort der großen Monumente, sondern einer der feinen Zeichen.

Auch im Alltag zeigt sich diese Bodenständigkeit. Es gibt einen Spielplatz für die Jüngsten, eine engagierte Feuerwehr und Betriebe, die das Dorfleben

### Kimbach

**Stadtteil:** Bad König  
**Erste Erwähnung:** 1359  
**Einwohner:** 494  
**Fläche:** 4,6 km<sup>2</sup>  
**Ortsvorsteher:** /  
**Sehenswert:**  
Dorfbrunnen,  
Drei Eichen  
bei Kimbach,  
Gesundheitsbrunnen  
Odenwaldbaum

tragen – vom Handwerk über Dienstleistung bis hin zur Softwareentwicklung (Hundesalon, Göttmann Haustechnik, Softwareentwickler und -hersteller Nickel Consulting GmbH). Gastronomie lädt das Restaurant Zum Grünen Baum zur Einkehr ein, während Gästewohnungen auf dem Hainhof Besuchern einen ruhigen Ausgangspunkt für Wanderungen und Erkundungen bieten.

Kimbach erzählt keine Geschichte in lauten Kapiteln. Es ist ein Ort, der sich aus Höhenwegen, Quellen, alten Namen und einem berühmten Baum zusammensetzt. Wer zuhört, entdeckt hier ein Stück Odenwald, das gleichermaßen gerundet wie poetisch ist – und genau darin seinen besonderen Klang findet.

Aleksandar Kerošević

## Erfolgsreihe wird fortgesetzt

### KULTURSOMMER 2026 AUF DER FREILICHTBÜHNE BAD KÖNIG

**Bad König.** Nach den großen Erfolgen der vergangenen Jahre startet die Freilichtbühne Bad König auch 2026 wieder mit einem hochkarätigen Musikprogramm in den Sommer. Die Veranstaltungen der letzten Saisons waren geprägt von ausverkauften Abenden, begeistertem Publikum und einer einzigartigen Atmosphäre unter freiem Himmel

– daran knüpft der Kultursommer in diesem Jahr nahtlos an. Den Auftakt macht am 30. Mai die renommierte Tribute-Band The Quarrymen Beatles. Mit authentischem Sound und den unvergesslichen Songs der Beatles bringen sie das Lebensgefühl der 60er Jahre auf die Bühne. Am 15. August folgt der beliebte Italienische Abend mit I Dolci Signori

– passend zu Ferragosto, dem höchsten italienischen Sommerfest. Wenn in Italien traditionell gefeiert wird, zieht auch in Bad König mediterrane Lebensfreude ein: große italienische Hits, südländisches Flair und echtes „Dolce Vita“-Gefühl verwandeln die Freilichtbühne in eine Piazza unter Sternen. Feurig und spektakulär wird es am 29. August, wenn bei Fire & Soul + Art Artistica mitreißende Musik und eindrucksvolle Feuershow zu einem besonderen Sommerhighlight verschmelzen. Den stimmungsvollen Abschluss bildet am 30. August der ökumenische Gottesdienst mit anschließendem musikalischen Frühschoppen der Langen-Brombischer Blaskapelle. Der Eintritt ist frei. Ein besonderes Anliegen der Freilichtbühne ist die Familienfreundlichkeit: Kinder bis 14 Jahre haben bei allen Abendveranstaltungen freien Eintritt. So wird Kultur im Odenwaldkreis generationsübergreifend erlebbar. Hinter all dem steht ein engagierter Verein, der die gesamte Veranstaltungsreihe ehrenamtlich organisiert. Mit viel Herzblut, Teamgeist und Leidenschaft wird hier Jahr für Jahr kulturelles Leben in die Region gebracht. Für das leibliche Wohl ist selbstverständlich gesorgt.

**FREILICHTBÜHNE E.V.  
BAD KÖNIG**

**30. MAI** THE QUARRYMEN BEATLES  
Einlass: ab 19 Uhr | Beginn: 20 Uhr  
Vorverkauf: 30 € | Abendkasse: 35 €

**15. AUG** I DOLCI SIGNORI - ITALIENISCHER ABEND  
Einlass: ab 19 Uhr | Beginn: 20 Uhr  
Vorverkauf: 37 € | Abendkasse: 42 €

**29. AUG** FIRE & SOUL + ART ARTISTICA  
Einlass: ab 19 Uhr | Beginn: 20 Uhr  
Vorverkauf: 35 € | Abendkasse: 40 €

**30. AUG** ÖKUMENISCHER GOTTESDIENST & MUSIKALISCHER FRÜHSCHOPPEN LANGEN-BROMBISCHER BLASKAPELLE  
Beginn: 10.00 Uhr  
Eintritt frei.

**30. MAI**

**15. AUG**

**29. AUG**

**30. AUG**

**Vorverkaufsstellen:**  
LA CALABRISELLA Bad König & Apfelweinhaus Michelstadt  
**Tickets & Infos:**  
[www.freilichtbuehne-bad-koenig.de](http://www.freilichtbuehne-bad-koenig.de)

Für Ermäßigte Preise siehe Homepage.  
Bei all unseren Veranstaltungen ist auch für das leibliche Wohl bestens gesorgt - mit herzhaften Snacks und erfrischenden Getränken!

Tickets sind online unter [www.freilichtbuehne-bad-koenig.de](http://www.freilichtbuehne-bad-koenig.de) sowie an den bekannten Vorverkaufsstellen erhältlich.



## Auf geht's! Richtung Zukunft!

Heute finanzieren – morgen mit Ihrer Firma durchstarten:  
Förderdarlehen unter 1%\* sichern.

**Ihr Partner bei Investitionen in Ihr Business.**  
Wir machen den Weg frei.

[voba-online.de/foerderdarlehen](http://voba-online.de/foerderdarlehen)

\*Alle Förderbedingungen und Details zum Hessenfonds finden Sie unter [voba-online.de/foerderdarlehen](http://voba-online.de/foerderdarlehen)

**Volksbank Odenwald**



## Jetzt wird gebuddelt! Autofahrer aufgepasst

HIGHSPEED-INTERNET LEGT INNENSTADT LAHM

**Michelstadt.** Wer in den nächsten Tagen durch die Michelstädter Altstadt muss, braucht starke Nerven. Denn der Glasfaser-Ausbau sorgt für eine Vollsperrung. Ab Montag, 9. März, ist in der Waldstraße Schluss mit Durchkommen. Zwischen der Einmündung Schulstraße und der Bahnhofstraße geht bis zum 17. März gar nichts mehr. Autofahrer

müssen über die Große Gasse ausweichen – dort gilt dann vorübergehend freie Fahrt in beide Richtungen. Doch damit nicht genug: Sobald die Waldstraße fertig ist, wird als Nächstes die Bahnhofstraße aufgerissen. Zwischen Hausnummer 1 und 13 stehen die Bauarbeiter schon in den Startlöchern. Wann es genau losgeht, ist noch offen, aber

noch im März soll es passieren. Stadt und Baufirma versprechen, alle Verkehrsteilnehmer rechtzeitig zu informieren. Wer Fragen zum Zeitplan hat, kann sich per E-Mail an glasfaser-odenwald@klenkfirm.de wenden. Bauleiter Christoph Völker von der Firma Klenk & Sohn steht unter Tel. 0170/2265045 für Auskünfte zur Verfügung. **red**

## Gefahr im Schloss! Besucher müssen draußen bleiben

ERBACHER GEMÄUER IST EINSTURZGEFÄHRDET

**Erbach.** Dicke Luft im Erbacher Schloss: Eigentlich sollten am 1. März die Pforten wieder für die Besucher aufgehen. Doch daraus wird nichts. Wie die Staatlichen Schlösser und Gärten Hessen mitteilen, ist

das historische Gemäuer akut einsturzgefährdet. Der prunkvolle Rittersaal droht schlichtweg erdrückt zu werden. Der Grund ist eine jahrhundertalte Baumisere. Weil sich die Deckenbalken immer weiter ver-

bogen, stopften Handwerker früher einfach immer mehr Holz und hunderte Kilo Sand in die Zwischenräume. Das Ergebnis: Die Decke ächzt heute unter einer gewaltigen Last.

Um eine Katastrophe zu verhindern, laufen jetzt die Aufräumarbeiten auf Hochtouren. Der ganze Schutt muss wieder raus, damit Statiker die Bausubstanz genau unter die Lupe nehmen können. Doch die Aktion dauert länger als geplant. Für Besucher bleibt das Schloss vorerst tabu. Die Hoffnung ruht nun auf Ostern – dann soll die Gefahr endgültig gebannt sein und die Saison endlich starten können. **red**

## Einbruch im Kißlichweg

**Erbach-Erlenbach.** Ungebetene Gäste in Erlenbach: Am Sonntag, 1. März, sind Unbekannte zwischen 16 und 17 Uhr in ein Wohnhaus im Kißlichweg eingestiegen. Die Täter hebelten ein Fenster auf und durchsuchten die Räume nach Wertsachen. Nach ersten Erkennt-

nissen erbeuteten sie Schmuck. Die Kriminalpolizei in Erbach hat die Ermittlungen übernommen und sucht Zeugen, die verdächtige Beobachtungen gemacht haben. Hinweise nimmt das Einbruchskommissariat K 21/22 unter der 06062-953-0 entgegen. **red**

## REINIGUNG von FENSTERN, GARDINEN, POLSTERMÖBELN und TEPPICHEN

Wir waschen Ihre Vorhänge schnell und zuverlässig inklusive ab- und aufhängen! **Expresswäsche in 3 Tagen möglich!**

Angebot gültig vom **7.3. bis 14.3.2026** **20% billiger**  
Wenn Sie Fragen haben, rufen Sie uns an! **+ 25% Seniorenrabatt**

ELISABETHENSTR. 2 · 64732 BAD KÖNIG  
TELEFON 0163 7866215  
KOSTENLOSER HOL- UND BRINGSERVICE

Jeder Anrufer vor 15 Uhr erhält 20 Euro Rabatt!

## Seuchen-Alarm im Schafstall!

SCHÄFER TAGEN IM KRISENMODUS



**Bad König-Zell.** Den Schäfern im Odenwald steht eine unruhige Nacht bevor. Bei der Jahreshauptversammlung des Schäfervereins Odenwaldkreis dreht sich am Samstag, 14. März, alles um die existenzbedrohenden Krisen der Branche. Im Gasthaus Zur Krone in Bad König-Zell steht ab 19 Uhr neben den üblichen Regularien vor allem die Ausbreitung der

Blauzungenkrankheit im Fokus. Die Tierseuche bereitet den Tierhaltern große Sorgen. Zusätzlich sorgt die aktuelle GAP-Reform für Diskussionsstoff. Als besonderer Gast wird die Geschäftsführerin des Hessischen Verbands für Schafzucht und -haltung einen Bericht über die Lage der Schafhaltung in Hessen geben. Auch die

Planungen für die Schäfertage 2026 in Reichelsheim und 2027 in Michelstadt stehen auf der Tagesordnung. **red**



HIER IM ODW SPD

Liste 3 Platz 13  
**MICHAEL VETTER**

## Was hat die Pflegeversicherung zu bieten?

Vortrag von Angela Scheil in der Seniorenresidenz Hedwig Henneböhl

**Odenwaldkreis.** In Deutschland sind heute etwa 2,5 Millionen Menschen pflegebedürftig - Tendenz stark steigend. Eine Pflegebedürftigkeit kann quasi über Nacht kommen. Viele Menschen sind dann völlig hilflos, was zu tun und wie mit der neuen Situation umzugehen ist. Oftmals wissen die Menschen zwar, dass es eine Pflegeversicherung gibt, deren Möglichkeiten und Hilfen sind aber häufig unbekannt. Hilfreich ist es dann, wenn man sich rechtzeitig informiert hat.

Vortrag am 26. März 2026 um 18.00 Uhr

Um hier Betroffenen und Interessierten Hilfestellungen zu geben hält Angela Scheil, die ehemalige und langjährige

Pflegedienstleiterin der Stationären Pflege in der Seniorenresidenz Hedwig Henneböhl, am Donnerstag, dem 26. März 2026 um 18.00 Uhr in der Kleinkunstbühne der Seniorenresidenz Hedwig Henneböhl, Kräbberger Weg 49 in Oberzent-Beerfelden einen Vortrag, welche Hilfestellungen bei Pflegebedürftigkeit möglich sind. Dabei wird sie über die verschiedenen Schritte von der Antragstellung bei den Pflegekassen über die Einstufung durch den Medizinischen Dienst bis hin zu den Leistungen der Pflegeversicherung informieren. Eingeladen wird durch das Pflegezentrum Odenwald. Viele Menschen im Odenwaldkreis möchten sich über die Leistungen der Pflegeversicherung informieren. Sie wis-

sen aber oftmals nicht, woher sie fundierte Informationen beziehen können. Das Pflegezentrum Odenwald, das seit über 50 Jahren im Odenwaldkreis ambulante Pflegeleistungen anbietet und seit dem Jahr 2013 die Stationäre Pflegeeinrichtung in der Seniorenresidenz Hedwig Henneböhl betreibt, möchte deshalb die Gelegenheit geben, aus erster Hand von einer erfahrenen Pflegefachkraft und Pflegedienstleiterin informiert zu werden.

Angela Scheil war bis zum Beginn ihres Ruhestandes im vergangenen Jahr beim Pflegezentrum Odenwald als Pflegedienstleiterin der Stationären Pflege und davor als Pflegedienstleiterin für der Ambulante Pflege insgesamt 15 Jahre beschäftigt. Heute



Pflegeberatung nach § 37 SGB XI für den Odenwaldkreis  
Telefonnummer: 06062/9408-19

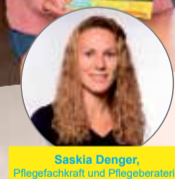

Sascha Dörger, Pflegefachkraft und Pflegeberaterin



Heide Reichert, Pflegefachkraft und Pflegeberaterin



Katarina Hüssel, Pflegefachkraft und Pflegeberaterin

noch berät sie immer wieder Menschen über die Pflegeversicherung und beschäftigt sich mit der geltenden Gesetzgebung. Deshalb befindet sie sich immer auf dem aktuellen Stand und wird in ihren Ausführungen anhand von Beispielen praxisbezogen ausführlich auf die Antragstellung für Leistungen aus der Pflegeversicherung sprechen. Dabei wird sie auch auf die versicherungsrechtlichen Voraussetzungen und die Vorbereitung auf den Besuch des Medizinischen Dienstes, der die Einstufung in einen Pflegegrad vornimmt, eingehen. Darüber hinaus wird die Referentin den Begriff der Pflegebedürftigkeit definieren und anschaulich die verschiedenen Pflegeleistungen vorstellen, die Begriffe Pflegegeld, Sach- und Kombinationsleistungen für die Zuhörer voneinander abgrenzen und über Kurzzeitpflege, Verhinderungspflege und Vollstationäre Pflege umfassend informieren.

Ihr Vortrag richtet sich dabei neben interessierten Menschen auch an Fachkräfte sowie ehrenamtlich tätige Personen und ist für alle Teilnehmer kostenfrei. Während

ihrer Ausführungen und danach beantwortet Angela Scheil gerne Fragen der Zuhörer. Zur Abrundung der Veranstaltung gibt es einen Gruß aus der Küche der Seniorenresidenz Hedwig Henneböhl.

**Keine Anmeldung erforderlich**

Eine Anmeldung zu der Veranstaltung über die Leistungen der Pflegeversicherung ist nicht erforderlich. Die Teilnahme kann erfolgen, solange freie Plätze verfügbar sind.

**Pflegeberatung beim Pflegezentrum Odenwald**

Geschäftsführer Michael Vetter hat beim Pflegezentrum Odenwald die Pflegeberatung für die Menschen im Odenwaldkreis massiv ausgebaut. Beratungsgespräche nach § 37 SGB XI können in der Geschäftsstelle am Kreiskrankenhaus Erbach von montags bis freitags von 08.00 Uhr bis 15.00 Uhr unter der Telefonnummer 06062/9408-19 vereinbart werden und werden vollständig von allen Pflegekassen übernommen. **Gert R. von Neindorff**



**Angela Scheil**

Informationsveranstaltung  
**Pflegeleistungen und PflegeEinstufung**  
**26.03.2026**  
**18:00 Uhr**  
**Seniorenresidenz Hedwig Henneböhl**  
Krähberger Weg 49  
64760 Oberzent



**Michael Vetter**

Angela Scheil, ehemalige und langjährige Pflegedienstleiterin der Stationären Pflegeeinrichtung in der Seniorenresidenz Hedwig Henneböhl, und Geschäftsführer Michael Vetter vom Pflegezentrum Odenwald laden die Bevölkerung im Odenwaldkreis zu einer Informationsveranstaltung über die Pflegeversicherung ein.

**RATGEBER FINANZEN UND VERSICHERUNG**

Steigende Grundsteuer, höhere Energiepreise und wachsende Instandhaltungskosten stellen viele Hausbesitzer vor neue Herausforderungen. Was einst als sichere Altersvorsorge galt, entwickelt sich zunehmend zu einer finanziellen Dauerbelastung. Besonders seit der Neubewertung der Grundsteuer spüren Eigentümer die Mehrkosten deutlich im Alltag. Gleichzeitig verteuern Inflation, Modernisierungspflichten und Finanzierungskosten den Unterhalt einer Immobilie spürbar. Viele fragen sich daher: Wie lässt sich Wohneigentum langfristig bezahlbar halten, ohne auf Sicherheit zu verzichten? Die Lösung liegt oft in einer frühzeitigen, unabhängigen Analyse der eigenen Immobilie. Optionen wie Teilverkauf, Verrentung, oder eine angepasste Finanzierungsstrategie können neue finanzielle Spielräume schaffen. Entscheidend ist eine individuelle Beratung, die persönliche Lebensplanung, Marktentwicklung und Kosten realistisch berücksichtigt. Wer rechtzeitig handelt, gewinnt Planungssicherheit, erhält seine Lebensqualität und macht aus steigenden Belastungen wieder eine tragfähige Perspektive für die Zukunft. Dabei können wir Ihnen gerne behilflich sein und für Sie mit unserem Partner Planet Home eine kostenfreie Hausbewertung für Sie erstellen und ein individuelles Konzept ausarbeiten.

**Allfinanz Deutsche Vermögensberatung**  
Büro  
**Eva-Maria Herrmann und Team**  
Telefon 06063 8266525

**Dialekt siegt auf ganzer Linie****SÜDHESSENISCHE MUNDART HOLT LANDESTITEL**

Hessischer Mundartpreis 2026 an die Mundartfreunde Südhessen, v. l.: Olaf Streubig, Fritz und Dietlinde Ehmke, Ingmar Jung am 27. Februar in Marburg.  
Foto: Mundartfreunde Südhessen

**Odenwaldkreis.** Großer Jubel bei den Mundartfreunden Südhessen: Der Verein hat den Hauptpreis des Hessischen Mundartpreises gewonnen – ein Erfolg, den auch zahlreiche Unterstützer aus dem Odenwaldkreis mitgetragen haben. Die Auszeichnung wurde bei einer feierlichen Veranstaltung in Marburg überreicht. Stellvertretend nahm Vormann Fritz Ehmke gemeinsam mit seiner Ehefrau die Siegerurkunde aus den Händen von Heimatminister Ingmar Jung entgegen. Prämiert wurde das Projekt „Es woar emol – Märche in Südhessischer Mundart“, das klassische Märchen als Hörbücher und zweisprachige Begleitbücher neu erzählt –

eingesprochen von Muttersprachlern und gezielt für den Einsatz in Kitas und Schulen entwickelt. Das Projekt verbindet Sprachpflege mit sozialem Engagement: Der Verkaufserlös kam dem Verein für krebskranke und chronisch kranke Kinder in der Region Darmstadt/Rhein-Main-Neckar zugute. Musik, Illustrationen und der gemeinnützige Zweck überzeugten

die Jury ebenso wie der generationenübergreifende Ansatz, Mundart im Alltag lebendig zu halten. Bei der Preisverleihung wurde ein Video aus einem südhessischen Tonstudio gezeigt, in dem unter anderem Kinder aus Rimbach und Lautertal aus den Mundartbüchern vorlasen. Zudem warb eine Lehrerin aus Mörlenbach eindringlich dafür, Dialekte im Familienalltag zu pflegen – nach dem Motto: Mundart wird geschützt, indem man sie benutzt. Das Preisgeld fließt nun in eine Nachauflage des Benefiz-Mundartbuchs mit Tonträger „Grodde unn Lauser G'schischde aus Südhessen“. Verkaufsstellen und Informationen zum Postversand gibt es unter [www.gababel-suedhessen.de](http://www.gababel-suedhessen.de).



red Wer beim Umzug mitlaufen

**Bei Kribbeln, Brennen und tauben Füßen**  
Wegen großer Nachfrage  
**2. Beratungstag\***  
zum Thema „Polyneuropathie“  
(auch telefonisch möglich)  
Fr. 13.03.2026  
Jetzt anmelden und Testangebot sichern!  
06061 - 23 24

\*keine Diagnostik

**Rats-Apotheke**  
Apothekerin Jutta Sommer  
Bahnhofstr. 25 | 64720 Michelstadt  
Mo. - Fr. 08.00 - 18.00 Uhr | Sa. 09.00 - 12.00 Uhr

**Blüten, Beats, Festzug!**

**HÖCHST RUFT VEREINE UND BETRIEBE ZUM MITMACHEN AUF**

**Höchst.** Die Gemeinde bereitet sich auf ihr traditionsreiches Apfelblütenfest vor – und der große Festumzug soll auch in diesem Jahr wieder ein echtes Highlight werden. Vereine, Gruppen und Gewerbetreibende sind eingeladen, sich aktiv zu beteiligen und Teil des bunten Spektakels zu werden.

Das Apfelblütenfest in Höchst findet am Muttertagswochenende vom 8. bis zum 11. Mai statt. Höhepunkt ist der Festumzug am Sonntag, 10. Mai, der um 13.30 Uhr startet. Unter dem Motto „Wir feiern und reichen uns die Hände – am Apfelblütenfest-Wochenende“ soll wieder ein farbenfrohes Zeichen für Gemeinschaft und Zusammenhalt gesetzt werden.

red

oder mit einem Motivwagen dabei sein möchte, muss sich bis zum 16. März anmelden. Die Anmeldung ist per E-Mail an [amuhn@hoechst-i-odw.de](mailto:amuhn@hoechst-i-odw.de) oder telefonisch unter 06163/708-90 möglich. Die Gemeinde hofft auf eine rege Beteiligung und einen Festzug, der dem Apfelblütenfest alle Ehre macht.

red

**Nächster Blutspende-Termin**

**Breuberg.** Der nächste Blutspende-Termin in Breuberg findet am Montag, 9. März, von 15.30 bis 19.30 Uhr in der Breuberghalle, Bahnhofstraße 4, statt. Termine können online unter [www.blutspende.de/termine](http://www.blutspende.de/termine) gebucht werden.

red

**Falsch gekühlt**

**Michelstadt.** Die Polizei hat am Dienstagvormittag, 3. März, einen Kühltransporter aus Osteuropa kontrolliert, der Tiefkühlfleisch geladen hatte. Die vorgeschriebene Temperatur von minus 18 Grad wurde deutlich verfehlt – die Kühlung des Lasters stand lediglich auf plus 3 Grad. Auf Anordnung der Lebensmittelkontrolle des Odenwälder Veterinärämtes wurde die Ware versiegelt. Aufgrund der mangelhaften Küh-

lung muss sie nun vernichtet werden. Bei der Kontrolle stellten die Beamten zudem Kabotageverstöße fest: Der 40-jährige Fahrer durfte mit dem ausländischen Fahrzeug keine innerdeutschen Transporte durchführen. Hinzu kamen Verstöße gegen die Lenkzeiten. Die Polizei untersagte die Weiterfahrt und ordnete die Umladung auf ein geeignetes Fahrzeug an. Gegen Fahrer und Unternehmen wurden Ermittlungsverfahren eingeleitet.

red

**Seniorin an Fußgängerüberweg schwer verletzt**

**Oberzent-Beerfelden.** Eine 78-jährige Fußgängerin ist am Dienstagnachmittag (03.03.) an einem Fußgängerüberweg in der Hirschhorner Straße in Beerfelden von einem Auto erfasst und schwer verletzt worden. Der Unfall ereignete sich gegen 14.30 Uhr. Ein 86-jähriger Autofahrer aus dem Landkreis

Darmstadt-Dieburg hatte die Frau erfasst. Sie wurde nach medizinischer Erstversorgung mit einem Rettungshubschrauber in eine Klinik geflogen. An dem Auto entstand ein Sachschaden von etwa 4.000 Euro. Die Polizeistation Erbach hat die Ermittlungen zum genauen Unfallhergang übernommen.

red

**65.000 Euro für den guten Zweck**

**SPARKASSE LÄSST VEREINE UND HELFER IM ODENWALD JUBELN**



**Odenwaldkreis.** Mehr Zusammenhalt, mehr Unterstützung, mehr Herz für die Region: Mit über 65.000 Euro aus dem PS-Los-Sparen hat die Sparkasse Odenwaldkreis im Jahr 2025 insgesamt 58 Vereine, Kirchen und soziale Verbände im Landkreis gefördert. Seit mehr als 50 Jahren fließt der sogenannte PS-Zweckertrag direkt zurück ins Ehrenamt und stärkt das soziale Netz im Odenwald. Stellvertretend für alle Begünstigten überreichte Vor-

stands vorsitzender Matthias Willenbücher die Spenden an fünf Einrichtungen in der neu eröffneten Jugendfiliale STOCKE. Dabei machte er deutlich, dass das PS-Los-Sparen gleich mehrfach wirkt: Kunden sparen, haben Gewinnchancen – und fördern gleichzeitig das Gemeinwohl vor Ort. „Beim PS-Los-Sparen gibt es nur Gewinner“, so Willenbücher. Vereine und soziale Einrichtungen seien das Herz der Region, ihr Engagement halte

das Miteinander im ländlichen Raum lebendig. Die fünf ausgewählten Einrichtungen stellten ihre Arbeit vor und zeigten, wofür die Mittel eingesetzt werden: Der Förderverein Haus Brombachtal fördert Teilhabe und Lebensfreude für Menschen mit Behinderungen. Die Jugendwerkstätten Odenwald begleiten junge Menschen und Erwachsene auf ihrem Weg in Schule, Ausbildung und Beruf. Die Sozialstation Höchst e. V. leis-

tet ambulante Pflege, Hospizarbeit und Trauerbegleitung. Der Kinder- und Familienclub e. V. bringt mit dem Projekt „Eine Stunde offline“ Familien regelmäßig zusammen. Und der Tino e. V. kümmert sich mit viel Engagement um Tiere in Not – im Odenwald und darüber hinaus. Die Botschaft des Tages war eindeutig: Jeder PS-Los-Schein hilft mit, das soziale Leben im Odenwaldkreis ein Stück besser zu machen.

red

**AEG BOSCH Miele my stetter @aukmecht SIEMENS**  
**stetter-lagerverkauf.de**  
Wer weniger Kosten hat, kann billiger verkaufen!

**Siefert Reisen Beerfelden**

**Aus unserem Gruppenreisen-Programm:**

<b>Frühling am Gardasee</b>	<b>14.04. - 19.04.26</b>
6 Tage im 4* Hotel, Halbpension, abwechslungsreiche Ausflüge und Eintritte	Preis ab 910,-€
...	
<b>Elbphilharmonie Hamburg</b>	<b>15.05. - 17.05.26</b>
3 Tage im 4* Hotel, Frühstück und Eintritt zum Matinee-Konzert in der Elbphilharmonie	Preis ab 695,-€
...	
<b>Slowenische Riviera</b>	<b>16.05. - 22.05.26</b>
7 Tage im 4* Hotel am Meer, Halbpension, Ausflüge, Weinprobe und Eintritte	Preis ab 920 €
...	
<b>Urlaub am Achensee</b>	<b>18.05. - 23.05.26</b>
6 Tage im 4*Hotel in Pertisau, großer Wellnessbereich, Halbpension und Ausflüge	Preis ab 995 €
...	
<b>Andorra &amp; Costa Brava</b>	<b>24.05. - 02.06.26</b>
10 Tage Rundreise in guten Mittelklasse-Hotels, Halbpension, Besichtigungen und Eintritte	Preis ab 1275 €

**Bestellen Sie unseren Gruppenreisen-Katalog 2026!**

06068 2778 · Oberzent · [www.siefert-reisen.de](http://www.siefert-reisen.de)



Breites Interesse findet alljährlich die große Fahrzeugschau mit Caravan-Ausstellung.



Freuen sich auf viele interessierte Besucher und eine erlebnisreiche Frühjahrsmesse: Vertreter aus Politik und Wirtschaft sowie die Verantwortlichen von Möbel Kempf. Bilder (5): GROSS



Immer ein Besuch wert: die neu gestaltete Küchenabteilung bei Möbel Kempf. Bild: GROSS

# NEWS TRENDS Messe bei Möbel Kempf vom 20. bis 22. März

DREI TAGE VOLLER TRENDS, AKTIONEN UND FAMILIENERLEBNIS

**Sinsheim.** Von Freitag, 20. März, bis Sonntag, 22. März, verwandelt sich Möbel Kempf in Bad König in eine große Erlebniswelt rund ums Wohnen, Genießen und Entdecken. Die NEWS TRENDS Frühjahrsmesse bietet nicht nur attraktive Messe-Rabatte, sondern ein abwechslungsreiches Programm für die ganze Familie – mit Show-Acts, Kinderaktionen, Produktvorführungen und einer großen Fahrzeugschau.

### Messeangebote und starke Markenaktionen

Neben einem tollen Unterhaltungsprogramm stehen natürlich die Wohntrends im Mittelpunkt. Während der Messe profitieren Kunden von 20 Prozent plus zusätzlichen 15 Prozent Rabatt auf Möbel und - je nach Auftragswert - kostenlose Montage, kostenlose Lieferung und kostenlose Entsorgung der alten Möbel.

### Weitere Highlights:

- Stressless-Sonderaktion: 4+2 Stühle ohne Berechnung
- sowie 20 Prozent Rabatt auf alle Sofas von Stressless
- Gartenmöbel Saisonöffnung
- Hersteller-Fachberatung für Tempur Schlafsysteme
- Küchenmesse mit 500 Euro Messe-Prämie auf neu geplante Küchen

### Besondere Aktionen in der Kempf Boutique:

- Produktvorführungen von GEFU
- Produktvorführungen von Rösle
- Kostenlose Stick-Aktion (Samstag und Sonntag)
- Kostenlose Gravur-Aktion (Samstag und Sonntag)

Außerdem wartet eine Live-Kochvorführung von Bora am Sonntag.

### Kulinarisch hat die Messe ebenfalls einiges zu bieten:

- Kaffeeaktion „Kaffee bezahlen – Tasse behalten“
- Smoothie-Aktion „Smoothie bezahlen – Glas behalten“
- Cocktail-Spezial mit Kukki Cocktail – der tiefgekühlte Drink mit Eis und frischen Früchten wird kurz ange-toastet, geschüttelt und kann sofort serviert werden
- Frische Waffeln, hausgemachter Kuchen und Hot Dogs

### Große Fahrzeugschau und Caravan-Ausstellung

Ein besonderes Highlight ist die umfangreiche Fahrzeugschau mit Caravan-Ausstellung. Besucher können neueste Modelle entdecken, sich beraten lassen und Trends rund um Mobilität und Camping hautnah erleben.

### Buntes Show- und Kinderprogramm

Auch für die kleinen Gäste ist jede Menge geboten. Am Sonntag sorgt die Ballettschule Krings aus Bad König mit einem Show-Act für tänzerische Unterhaltung. Ebenfalls am Sonntag begeistert Zauberer Babu mit einer Zaubershow und Luftballon-Modellieren.

Für ein tierisches Vergnügen sorgen die Odenwald Alpakas, welche die Besucher live und hautnah erleben können.

Am Samstag heißt es „Vorhang auf“ für das Puppentheater Tri-Tra-Trullala, außerdem gibt es Kinderschminken. Am Sonntag schaut „Gustl das Faulhorn“ vorbei. Dazu warten viele weitere Attraktionen wie beispielsweise Riesenhüpfburg im Minions-Look, Outdoor-Kindereisenbahn „Thomas und seine Freunde“, Bungee-Trampolin, Großes Bobbycar-Rennen mit tollen Preisen,



Begeistern Alt und Jung gleichermaßen: Die Odenwald-Alpakas mit ihrem Züchter Uwe Keil.

Kinderland mit Betreuung an allen Tagen geöffnet.

### Drei Tage Erlebnis, Trends und starke Angebote

Die NEWS TRENDS Frühjahrsmesse bei Möbel Kempf verbindet Einkaufserlebnis mit Eventcharakter. Ob neue Wohnideen, starke Markenaktionen, Unterhaltung für Kinder oder kulinarische Genüsse – vom 20. bis 22. März ist Bad König Treffpunkt für alle, die Trends entdecken und dabei sparen möchten. **pr/ug**



Spaß und Vergnügen für die kleinen Messebummler auf dem Freigelände.

## Kompetent ✓ Aktiv ✓ Heimatverbunden ✓

Mit Bürgermeister Jens Fröhlich und einem motivierten Team des KAH: Gemeinsam Zukunft gestalten!

1	 <b>Detlef RÖTTGER</b> Diplom-Verwaltungswirt (FH) · Hetschbach	2	 <b>Christa VETTER</b> Geschäftsführerin Höchst	3	 <b>Axel THIEROLF</b> Verwaltungsbeamter i. R. Höchst	4	 <b>Felix HALLSTEIN</b> Betriebswirt Hetschbach	5	 <b>Dr. Agota SZUKOP</b> Fachärztin f. Innere Medizin und Nephrologie, Höchst	6	 <b>Florian KEIL</b> Rettungsassistent Hassenroth	7	 <b>Doris KRAWITZ</b> Erzieherin Höchst	8	 <b>Sven BORMUTH</b> Altenpfleger Mümling-Grumbach	9	 <b>Ralf BÄMPFER-VETTER</b> Geschäftsführer Höchst	10	 <b>Stefan SAUER</b> Finanzwirt Höchst
11	 <b>Georg HOFFERBERTH</b> Dipl.-Ingenieur Höchst	12	 <b>Frank PROUSCHIL</b> Kfz-Mechaniker Höchst	13	 <b>Rıza BEZIRKAN</b> Energiedatenmanager Mümling-Grumbach	14	 <b>İlayda BAIRAM</b> Auszubildende Höchst	15	 <b>Horst HEYL</b> Selbstständig Höchst	16	 <b>Ogün RAMADAN</b> Auszubildender Höchst	17	 <b>Stefan KANTNER</b> Rettungsassistent Höchst	18	 <b>Yvonne THIEROLF</b> Verwaltungsangestellte Höchst	19	 <b>Romuald NOWAK</b> Abwassermeister Höchst	20	 <b>Marco RIBEIRO DA COSTA</b> Tischler Höchst
21	 <b>Murat BAIRAM</b> Industriemechaniker Höchst	22	 <b>Stefanie KAMPER</b> Betriebswirtin Hetschbach	23	 <b>Gabriele EHMIG</b> Dipl.-Designerin Pfirschnach	24	 <b>Matthias GUTH</b> Selbstständig Höchst	25	 <b>Julian HARTFIEL</b> Kaufmann f. Versicherungen und Finanzen · Hummetroth	26	 <b>Dennis KAMPER</b> Berufskraftfahrer Hetschbach	27	 <b>Walburga GUTH</b> Angestellte Höchst	28	 <b>Benedikt OLT</b> Beamter Höchst	29	 <b>Karl WEIGEL</b> Rentner Höchst	30	 <b>Simon NUB</b> Apotheker Höchst
31	 <b>Ursula BÄR</b> Hausfrau Dusenbach	32	 <b>Reinhard EHMIG</b> Dipl.-Ingenieur Pfirschnach	33	 <b>Erwin BRAND</b> Rentner Hassenroth	34	 <b>Hans BRAUNWARTH</b> Rentner Hassenroth	<div style="display: flex; justify-content: center; align-items: center;"> <div style="text-align: center;"> <p style="font-size: 1.2em; font-weight: bold;">Am 15. März 2026:</p> <p style="font-size: 2em; font-weight: bold; color: #0056b3;">KAH</p> <p style="font-size: 2em; font-weight: bold; color: #f4a460;">Liste 6</p> </div> <div style="margin: 0 20px;">  </div> </div> <p style="font-size: 1.5em; font-weight: bold; color: #0056b3;">FWKAH</p> <p style="font-weight: bold;">FREIE WÄHLER Höchst im Odenwald</p> <p style="font-size: 0.8em;">ViSdP: FREIE WÄHLER – Kommunalpolitischer Arbeitskreis Höchst i. Odw. (KAH) · Christa Vetter · Julian Hartfiel (Vorsitzende) Friedrich-Ebert-Str. 20 · 64739 Höchst i. Odw.</p> <p style="font-size: 1.2em; font-weight: bold; color: #0056b3;">kah-hoechst.de</p> <div style="display: flex; align-items: center;">   </div>											



Fotos: Hessen Mobil

## Zeller Brücke: Jetzt geht's endlich los!

SPATENSTICH BRINGT TEMPO UND HOFFNUNG ZURÜCK AUF DIE B 45

**Bad König-Zell.** Gute Nachrichten für Pendler, Unternehmen und Anwohner im Odenwald: Der Neubau der Zeller Brücke an der B 45 startet Ende April. Das hat Hessens Verkehrsminister Kaweh Mansoori bei einem Pressetermin am 26. Februar in Bad König-Zell bekanntgegeben. Damit steht der Spatenstich für eines der wichtigsten Verkehrsprojekte der Region fest.

Gemeinsam mit Heiko Durth,

Präsident von Hessen Mobil, stellte Mansoori den weiteren Zeitplan vor. Ziel ist eine Verkehrsfreigabe im Juni 2027. Die B 45 mit der Zeller Brücke sei die zentrale Verkehrsader des Odenwaldes, betonte der Minister. Die monatelange Sperrung verlange den Menschen und Betrieben viel ab – deshalb gelte: Jeder Tag zählt.

Der Baustart Ende April markiert genau ein Jahr nach der Sperrung der alten Brücke

einen entscheidenden Meilenstein. Dank einer engen Zusammenarbeit von Behörden, Kommunen, Deutscher Bahn, dem Bauunternehmen Eiffage und Hessen Mobil könne das Projekt in hohem Tempo umgesetzt werden.

Der aktuelle Zeitplan sieht unter anderem vor, dass ab Mai die Tiefgründung für die neuen Pfeiler beginnt. Während der hessischen Sommerferien wird die Bahnstrecke für sechs Wo-

chen gesperrt, um das südliche Widerlager herzustellen. Eine weitere zweiwöchige Sperrpause ist in den Herbstferien für Arbeiten am Traggerüst vorgesehen. Im Winter folgen Straßenbau und Ausstattung, bevor im Juni 2027 wieder Verkehr über die Brücke rollen soll – abhängig von der Witterung.

Der Ersatzneubau entsteht als dreifeldrige Spannbetonbrücke und orientiert sich optisch an der bisherigen Konstruktion

mit dem markanten Pfeilerpaar. Konstruktionsbedingt wird die neue Brücke rund 51 Zentimeter höher liegen. Die Kosten belaufen sich auf etwa elf Millionen Euro und werden vollständig vom Bund getragen.

Die alte Zeller Brücke war Ende April 2025 nach dem Fund von Rissen im Beton aus Sicherheitsgründen gesperrt worden. Eine eigens eingerichtete Projekt-Taskforce von Land und Hessen Mobil sorgte anschlie-

ßend für schnelle Entscheidungen zum Abriss und Neubau.

Fazit: Mit dem festen Baubeginn ist ein wichtiges Signal gesetzt – das Odenwaldtempo bleibt hoch.

red



Odenwälder  
**Journal**

myjob.de ein Produkt der EGRO MEDIENGRUPPE

Das  
**NEUE**  
Jobportal



- 1 Job suchen
- 2 Job finden
- 3 Bewerben
- 4 Traumjob starten

# GartenMÖBEL FESTIVAL

## SAISON-ERÖFFNUNG

Bis zu **20%\***  
RABATT auf  
Gartenmöbel

ZUSÄTZLICH  
**15%\***  
EXTRA-RABATT  
zum Saisonstart

**+ LIEFERUNG  
GESCHENKT\***



Inklusive Kissen

~~2499.-~~  
**1599.-**

MONTI Gartenlounge Kissen Olefin grau, Aluminium Gestell charcoal, 4-teilig.



**ÜBER 500 GARTENARTIKEL  
JETZT ONLINE ENTDECKEN!**  
[www.moebel-kempf.de](http://www.moebel-kempf.de)

~~179.-~~  
je **99.90**

**SWINDON Gartengruppe**  
Teakholz, 100% FSC, Gestell Alu.  
1 Gartenstuhl ca. 58x88x59 cm B/H/T.  
2 Gartentisch ca. 163x75x95 cm B/H/T  
~~1239.-~~ 699.-

3 ZINNIA Mittelmast-Schirm  
D: 300 cm, Polyester, Aluminium,  
schwarz mit Kurbel, knickbar.

Verschiedene Farben



Ausziehbar  
Echt Keramik

~~299.-~~  
je **199.-**

1 VIVERA Gartentisch ca. 160(210)x75x100 cm B/H/T, Keramikplatte Beton-Optik, Stativ-Gestell Alu, anthrazit ~~1099.-~~ 699.- 2 AVENA 1 Gartenstuhl anthrazit, schwarz Aluminium, Textilien, ca. 58x107x70 cm B/H/T.

~~319.-~~  
je **129.-**



\*) Details zur Aktion erhalten Sie in unserem Einrichtungshaus oder online.

# Möbel Kempf

Aschaffenburg Telefon: 06021 4903-0  
Niederberger Straße 8 • 63741 Aschaffenburg-Nilkheim  
Bewertung auf Google mit 4,5  
am 02.03.2026 | 2.127 Rezensionen

Bad König-Zell Telefon: 06063 950-0  
Zeller Gewerbezentrums 21 • 64732 Bad König-Zell  
Bewertung auf Google mit 4,6  
am 02.03.2026 | 1.521 Rezensionen

Hauptsitz:  
Möbel Kempf GmbH & Co. KG  
Niederberger Straße 8  
63741 Aschaffenburg-Nilkheim

ÖFFNUNGSZEITEN:  
Mo - Fr: 10.00 - 19.00 Uhr • Sa 10.00 - 18.00 Uhr

Folgen Sie uns!   
[www.moebel-kempf.de](http://www.moebel-kempf.de) • e-mail: [info@moebel-kempf.de](mailto:info@moebel-kempf.de)

# GENAU RICHTIG. SUPER PREISE SUPER SERVICE!



**SAMSUNG**  
GQ50Q8FAAU  
• Triple-Tuner DVB-C/-S2/-T2 • 4K Ultra-HD  
• Smart TV • Quantum HDR+  
• Anschlüsse u. a.: 3 x HDMI, 2 x USB, CI+, WLAN  
• Online TV Apps • Offener Browser fürs Internet  
• Maße mit Fuß (B x H x T): 111,83 x 70,15 x 23,86 cm

ABHOLPREIS!  
**499,-**



**SAMSUNG**  
GQ65QN73FATXZG  
• Triple-Tuner DVB-C/-S2/-T2 • Neural Quantum  
4K-AI-Gen2-Prozessor, HDR10+  
• Anschlüsse u. a.: 4 x HDMI, HDMI 2.1, eARC  
(Audio Return Channel), 2 x USB, WLAN  
integriert, LAN, CI+ Kartenslot  
• Maße mit Fuß (B x H x T): 145,1 x 89,0 x 27,9 cm

ABHOLPREIS!  
**899,-**



**SAMSUNG**  
GQ55S93FAEXZG  
• Twin-Triple-Tuner DVB-C/-S2/-T2  
• Neural Quantum 4K-AI-Gen3-Prozessor  
• HDR10+ • Dolby Atmos • USB-Aufnahmefunktion  
• Anschlüsse u. a.: 4 x HDMI, HDMI 2.1, eARC, 2 x  
USB, WLAN integriert, LAN, CI+ Kartenslot  
• Maße mit Fuß (B x H x T): 122,5 x 77,3 x 26,5 cm

ABHOLPREIS!  
**999,-**



**SAMSUNG**  
GU55U8099FUXZG  
• 4K Ultra HD mit 3840 x 2160 Pixeln  
• Triple-Tuner DVB-C/-S2/-T2  
• 50 Hz, HDR, HDR10+ • Smart TV,  
Sprachsteuerung (Bixby), DLNA  
• 3x HDMI, 1x USB, CI+-Modul (1.4), WLAN, Bluetooth  
• Maße mit Fuß (B x H x T): 122,5 x 75,9 x 19,9 cm

ABHOLPREIS!  
**499,-**

## MODERNES TABLET MIT EDEM TOUCH.

- OCTA CORE PROZESSOR
- 6 GB ARBEITS-SPEICHER
- 128 GB INTERNER SPEICHER



**SAMSUNG**  
Galaxy Tab A11+ (128 GB) 5G  
• 27,82 cm (11") Multi-Touch WUXGA bis zu 90 Hz Display (1.920 x 1.200) • Octa-Core-Prozessor mit 2,5 GHz + 2,0 GHz • microSD-Steckplatz (bis zu 2 TB) • 8 Megapixel Kamera (Rückseite), 5 Megapixel Kamera (Front) • Quad-Lautsprecher und Dolby Atmos®

ABHOLPREIS!  
**229,-**



**SAMSUNG**  
HW-QS710GF Soundbar + Subwoofer  
• Fesselnder 3.1.2-Kanal-Sound für große Entertainment-Erlebnisse mit 8 integrierten Lautsprechern und kabellosem 6.5" Subwoofer  
• Dolby Atmos® und DTS:X  
• O-Symphony • SpaceFit Sound

ABHOLPREIS!  
**379,-**

Der Milchbehälter kann separat aufbewahrt werden und führt eine automatische Selbstreinigungsfunktion der Milchschaumleitungen durch.

**De'Longhi**  
ECAM 353.75.B  
Kaffee-Vollautomat  
• Easy-Touch-Technologie • 6 Direktwahlkosten: Espresso, Kaffee, LONG COFFEE, Cappuccino, Latte Macchiato und heiße Milch • Patentiertes „LatteCrema“ System • "MY" Funktion  
• Vollautomatisches Spül- und Entkalkungsprogramm • Bohnenbehälter (300 g)

ABHOLPREIS!  
**399,-**

**AIG C**  
kWh/Jahr: 159  
218 LITER NUTZINHALT KÜHLEN  
103 LITER NUTZINHALT GEFRIEREN  
LED-LICHT  
Edelstahl-Front  
geschlossene Ansicht

**SIEMENS**  
KG36NEICF  
Kühl-/Gefrierkombination  
• Flaschenablage  
• wählbare Temperatur für Kühl- und Gefrierteil  
• H x B x T: 186 x 60 x 66,5 cm

NO FROST

ABHOLPREIS!  
**699,-**

Viele weitere NINJA -Heißluftfritteusen bei uns vor Ort! Kommen Sie vorbei! Wir beraten Sie gerne!

4,7l Fassungsvermögen  
4 Garfunktionen: Heißluftfrittieren, Braten, Dörren, Aufwärmen  
1.750 WATT

**NINJA** AF140EU  
Heißluftfritteuse  
• Nano-Keramik-Antihafbeschichtung • spülmaschinenfestes Zubehör  
• inklusive Crisper Gittereinsatz • 4 Garfunktionen: Heißluftfrittieren, Braten, Dörren, Aufwärmen- ideal für 1-2 Personen

ABHOLPREIS!  
**89<sup>99</sup>**

**euronics**  
Heitzmann

**EURONICS Heitzmann**  
Radio Albert Heitzmann  
Bahnhofstr. 50  
64732 Bad König  
T +49(0) 6063 2004  
info@euronics-heitzmann.de

**Öffnungszeiten**  
MO - FR: 9:00 - 12:30 Uhr  
14:00 - 17:30 Uhr  
SA: 9:00 - 12:30 Uhr